



**Àmbit de Gestió  
d'Economia, Hisenda i  
Recursos Humans**

Plaça de la Vila, 1  
08172 Sant Cugat del Vallès  
Tel. 935 657 000  
Fax. 936 755 406

## **6. MEMÒRIA**



**Àmbit de Gestió  
d'Economia, Hisenda i  
Recursos Humans**

Plaça de la Vila, 1  
08172 Sant Cugat del Vallès  
Tel. 935 657 000  
Fax. 936 755 406

[www.santcugat.cat](http://www.santcugat.cat)

## 6.1. L'ORGANITZACIÓ I ACTIVITAT

### 6.1.1. Identificació de l'Entitat

La ciutat de Sant Cugat del Vallès (48,32 km<sup>2</sup>. de superfície, 124 m. d'altitud, coordenades 41o28'29" Nord i 2o5'12" Est) és un municipi situat al Vallès Occidental als vessants nordoccidentals de la serra de Collserola fins a l'inici de la depressió vallesana. Comprèn la capçalera de la riera de Sant Cugat, que es forma als vessants de la serra, paral·lela a la de Sant Medir, amb la qual conflueix aigua avall de la vila, i després de travessar el terme de Cerdanyola del Vallès afluïx per l'esquerra al Ripoll, prop del nucli de Montcada i Reixac. És drenat també per la riera de Rubí (en part límit occidental) i per la de Vallvidrera (en part límit meridional). La zona forestal (pins i alzines) ocupa 240 Ha., localitzades sobretot al sector muntanyós. La seva població ha crescut molt en els últims anys a causa de l'arribada de nous veïns i la seva alta taxa de natalitat, una de les més altes d'Espanya l'any 2004.

D'acord amb les dades subministrades pel padró municipal, el nombre d'habitants a Sant Cugat del Vallès a 01-01-2017 es de 89.516. Aquesta es la xifra que s'utilitzarà per al càlcul dels indicadors del Compte General de l'exercici 2017, per ser la única dada oficial.

Els testimonis de poblaments més antics trobats a Sant Cugat del Vallès corresponen al neolític final, període comprès aproximadament entre els anys 2000 i 1500 aC. Al jaciment de la Cova de la Torre Negra, situada a Collserola, s'ha trobat un recinte funerari que pertany a aquest període; la presència de vasos campaniformes al costat d'enterraments individuals i osseres col·lectives així ho corroboren. La seva història com a poble, s'inicia als voltants del segle IV al lloc on avui es troba el monestir de Sant Cugat, on existia una fortalesa romana –més tard coneguda com a *Castrum Octavianum*- per protegir la propera creuada de la Via Augusta amb la via d'*Egara* (Terrassa) a *Barcino* (Barcelona). La llegenda diu que aquí és on l'any 313 fou martiritzat *Cucuphas* (Cugat), vingut d'Àfrica del nord per predicar la fe cristiana a terres de l'Imperi Romà.

Des del començament del segle XX el municipi adquirí la funció de lloc d'estiu, afermada per la prolongació del tren de Sarrià, que es divideix passada la població en les línies de Sabadell i Terrassa. Es formaren aviat urbanitzacions o barris residencials, com el sorgit a l'antic poble de *Valldoreix*, *la Floresta*, *Mira-sol*, i més modernament *Can Montmany*, la *colònia Montserrat*, *l'Arrabassada* i *Sol i Aire*. El descens notori de l'agricultura els darrers anys ha accelerat el procés d'industrialització de Sant Cugat del Vallès, especialment del sector terciari, que l'han consolidat com una part important de l'Eix de Promoció Industrial del Vallès i del Parc Tecnològic del Vallès.

### **6.1.2. Estructura organitzativa a nivell de gestió i polític.**

Durant l'exercici comptable que es tracta en aquest compte general, l'estructura de la corporació Municipal va ser la següent





# Organigrama de gestió

**Ajuntament de Sant Cugat del Vallès**

**Versió: 01/12/2017**



INDEX	Pàgines		
01. General / Ajuntament.....	04	a	04
02. Gabinet Alcaldia.....	05	a	08
03. Secretaria General .....	09	a	10
04. Gerència.....	11	a	21
05. Sots Direcció d'Innovació .....	22	a	27
06. Sots Direcció de Participació Ciutadana i Acció de Barris.....	28	a	28
07. Sots Direcció de Promoció Econòmica .....	29	a	32
08. Àmbit de Gestió de Seguretat Ciutadana i Via Pública.....	33	a	38
09. Àmbit de Gestió de Qualitat Urbana i Mobilitat.....	39	a	59
10. Àmbit de Gestió de Cultura, Educació i Promoció de la Ciutat .....	60	a	67
11. Àmbit de Gestió d'Urbanisme i Projectes.....	68	a	79
12. Àmbit de Gestió d'Economia, Hisenda i Recursos Humans.....	80	a	90
13. Àmbit de Gestió de Polítiques Socials, Habitatge i Esports.....	91	a	99
14. Intervenció.....	100	a	101
15. Síndic de Greuges.....	102	a	102

## LLEGENDA

Lloc de treball
Ocupant

Personal municipal de plantilla

IGEPESI
Ocupant

Personal d'Organismes Municipals

Lloc de treball
<i>ocupant</i>

Personal municipal fora de plantilla

Lloc de treball
<i>vacant</i>

Lloc no ocupat

## 1. Organigrama General / Ajuntament

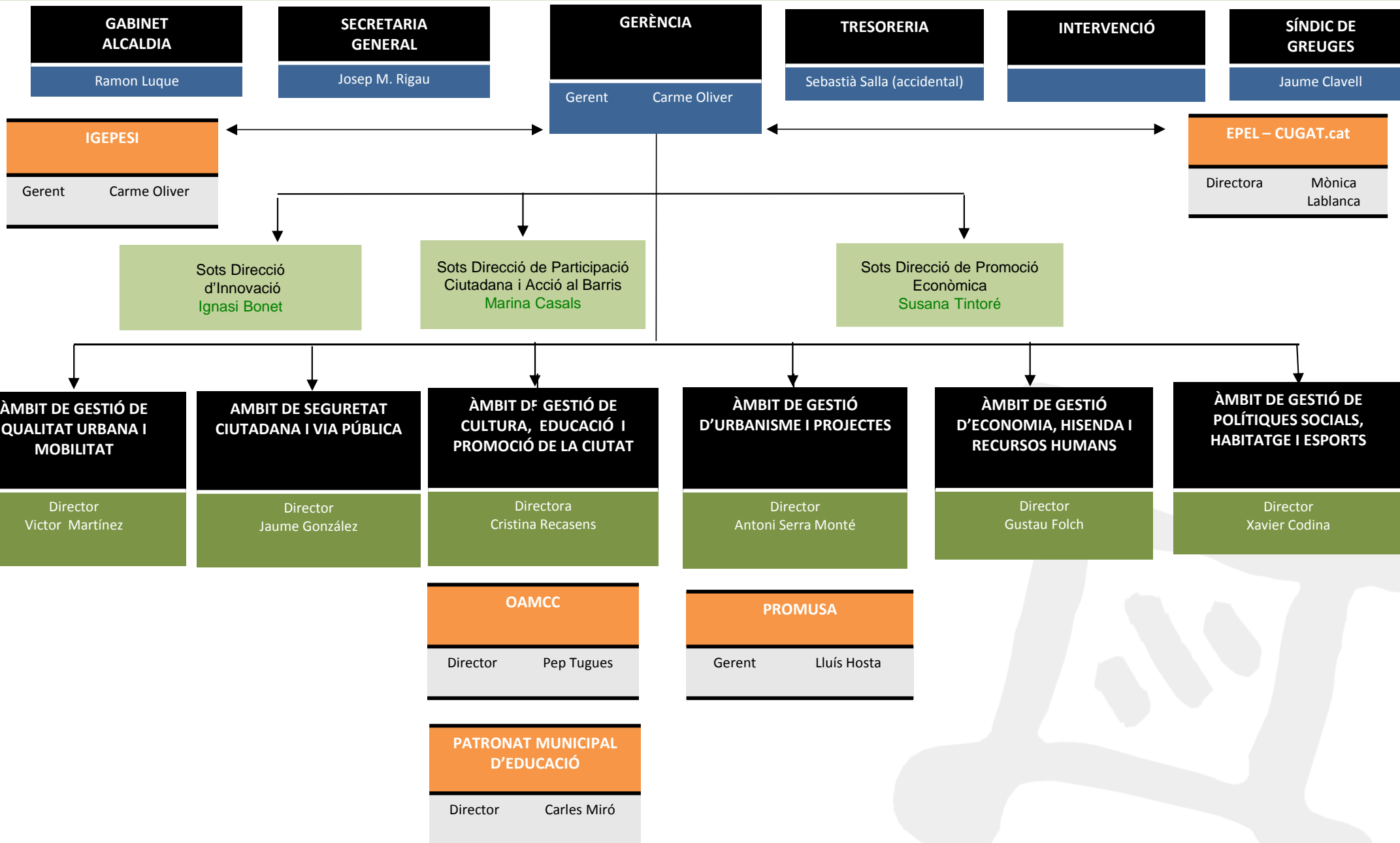

## 2. Gabinet d'Alcaldia.

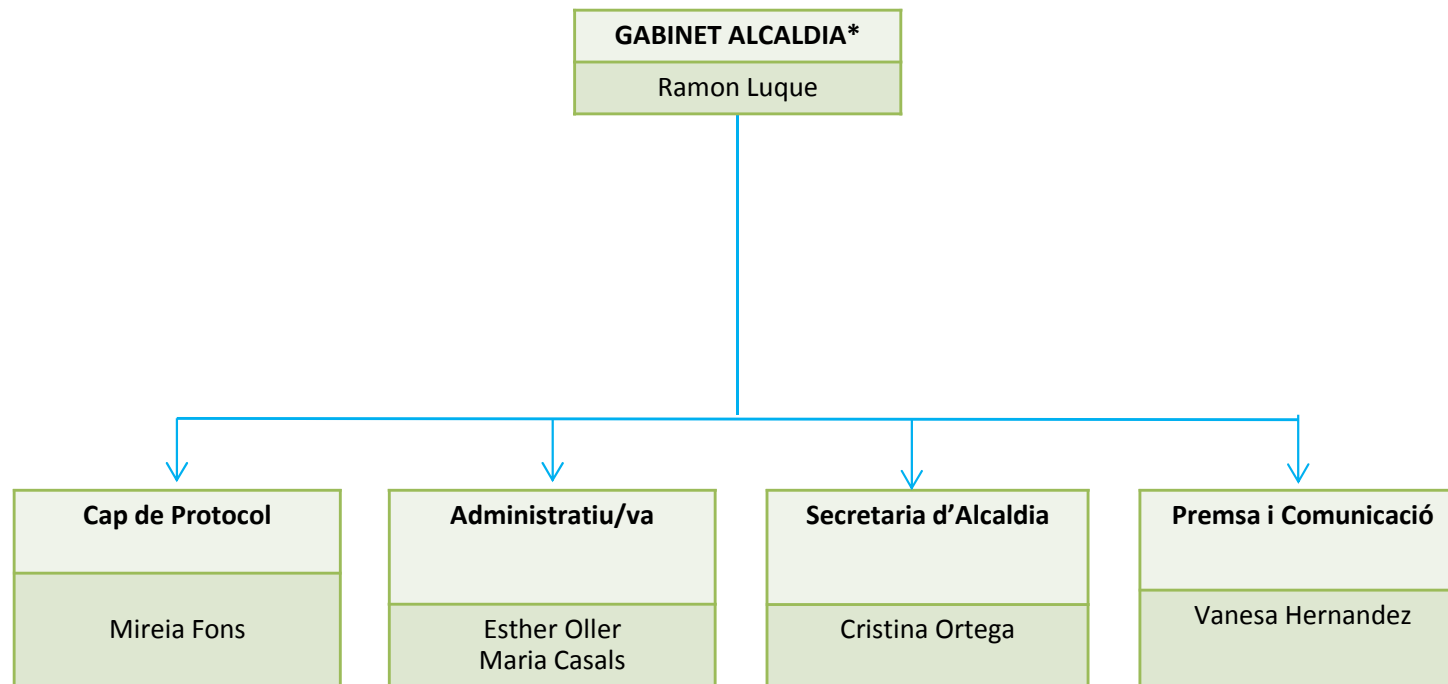

**\*El Gabinet d'Alcaldia** té com a missió donar suport i assistència directes a l'Alcalde/essa, amb competències en matèria de protocol, relacions institucionals i suport administratiu a Alcaldia

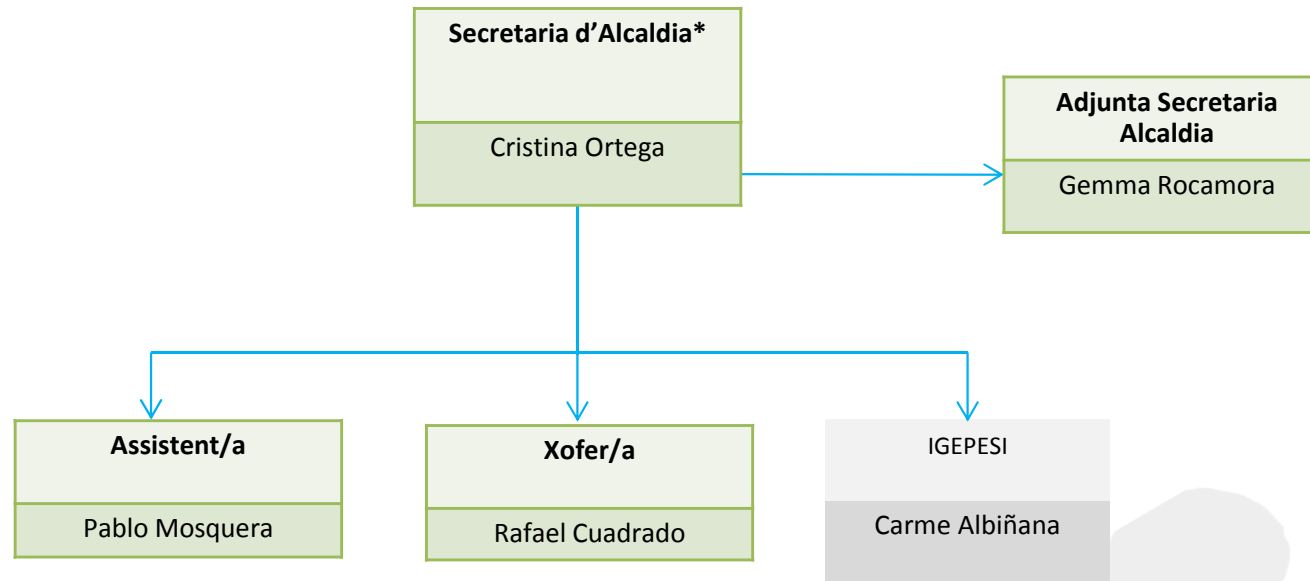
**2.1 Gabinet d'Alcaldia/ Secretaria d'Alcaldia**

\* **La Secretaria d'Alcaldia** té com a missió donar suport administratiu directe a l'Alcaldia, per la qual cosa s'ocupa de gestionar-ne l'agenda i els compromisos; mantenir dades, fitxers i inventaris; rebre i despatxar correspondència i desenvolupar altres activitats similars.

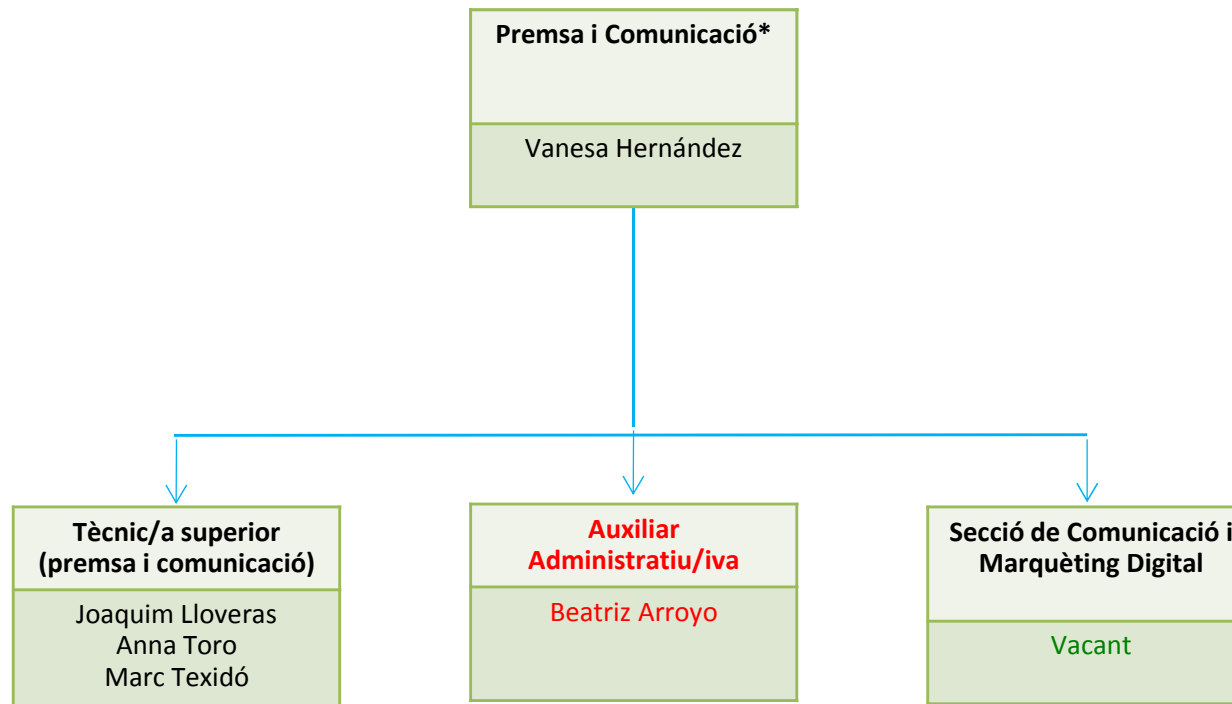
**2.2 Gabinet d'Alcaldia/ Cap de Premsa i Comunicació**

**\*Premsa i Comunicació** : Té com a missió la relació amb els mitjans de comunicació, per la qual cosa és responsable d'organitzar rodes de premsa, elaborar i difondre notes de premsa, atendre consultes dels mitjans i desenvolupar altres activitats similars i també té la missió de la difusió i implantació de la imatge corporativa en tots els suports que es consideri oportuns.

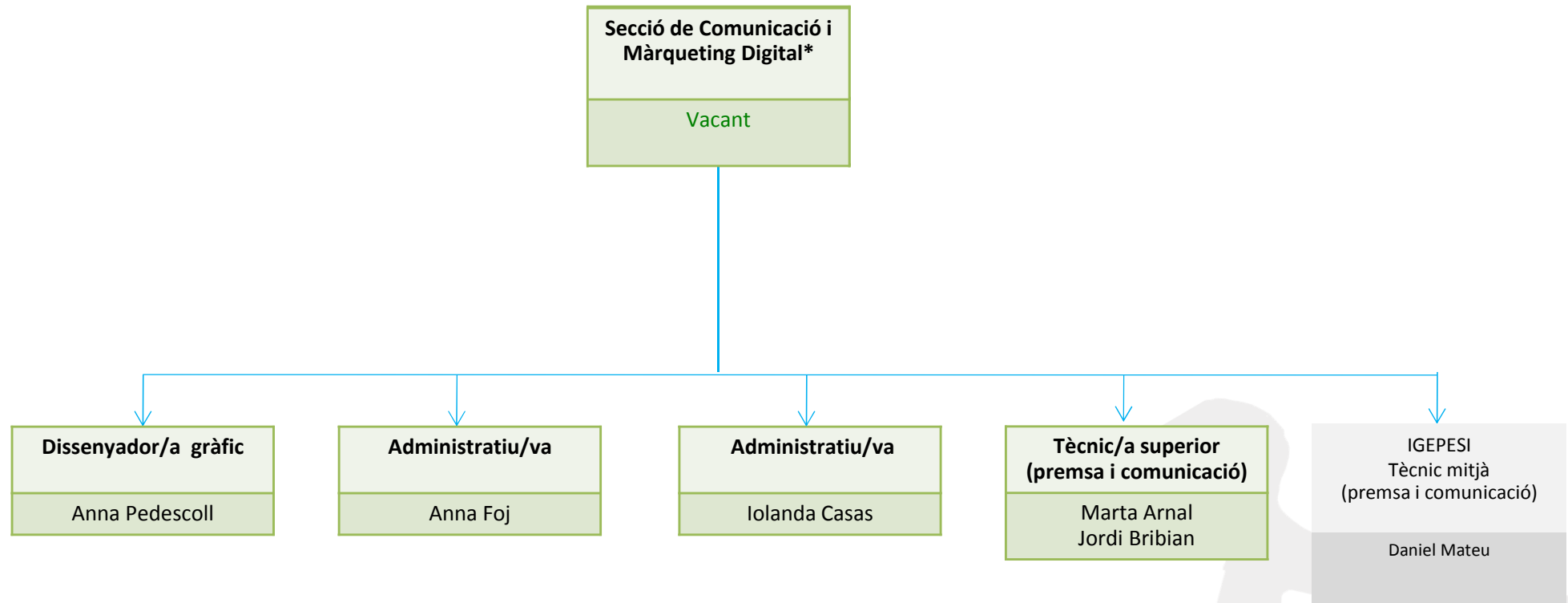
**2.3 Gabinet d'Alcaldia/ Cap de Premsa i Comunicació / Secció de Comunicació i Màrqueting Digital**

\* La Secció de Comunicació i Marqueting Digital té com a missió vetllar per la imatge corporativa de l'Ajuntament desenvolupant eines, models i criteris per consolidar i donar coherència a l'activitat dels departaments de l'Ajuntament en l'ús de la marca, el logotip i la imatge de la institució.



## 3. Secretaria General

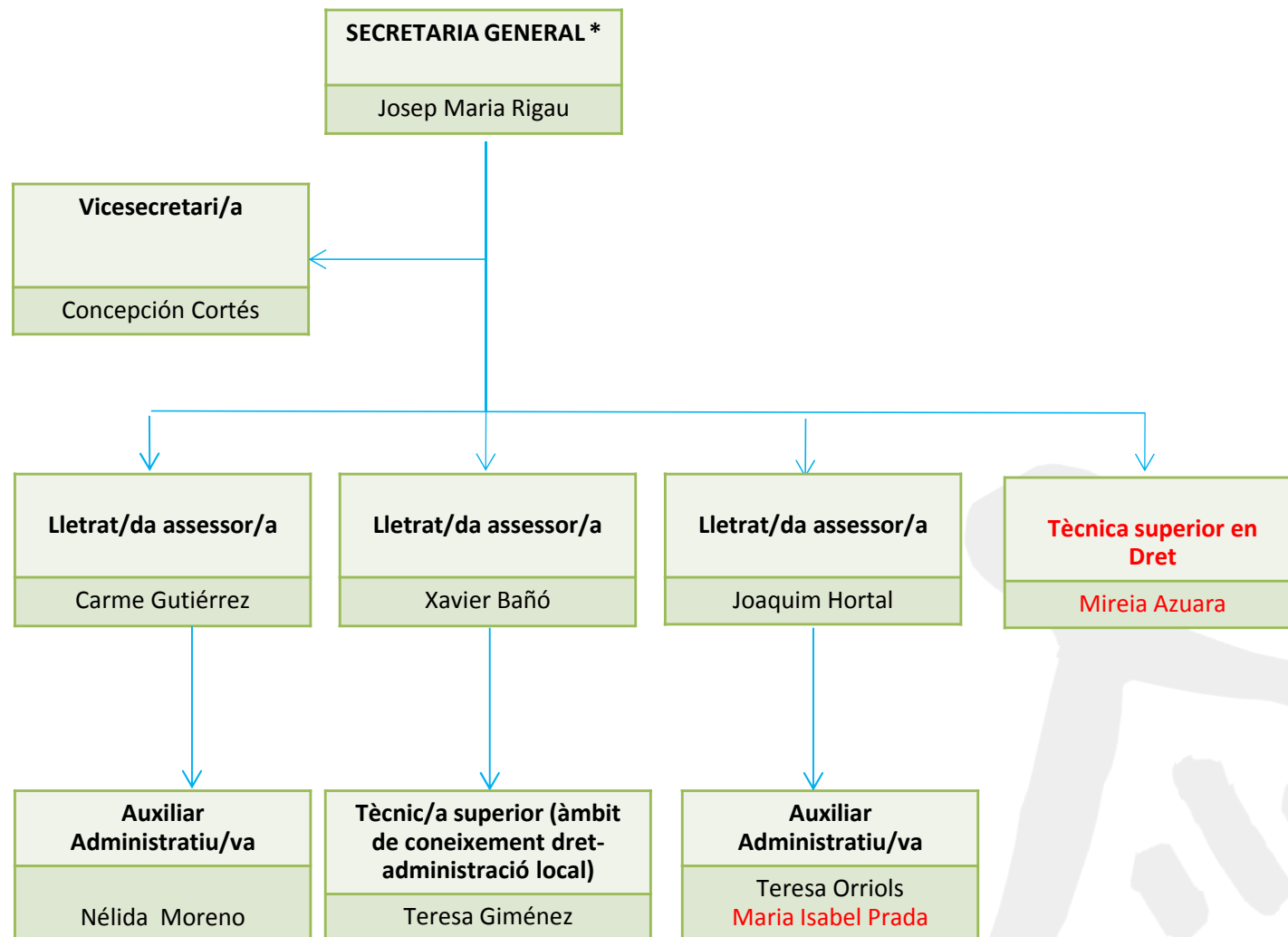

\* La Secretaria General té com a missió donar fe pública dels actes i disposicions dels òrgans de govern de l'Ajuntament i de garantir l'assessorament legal necessari per al desenvolupament de l'activitat corporativa.

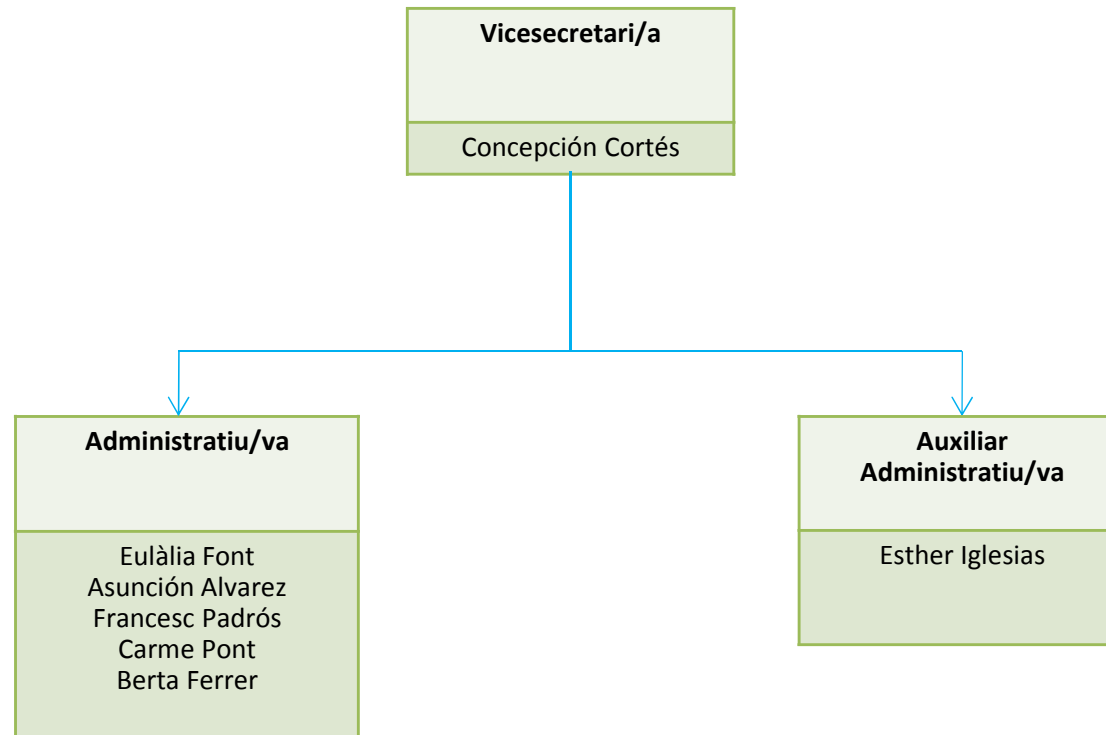
**3.1 Secretaria General / Vicesecretaria**

## 4. Gerència

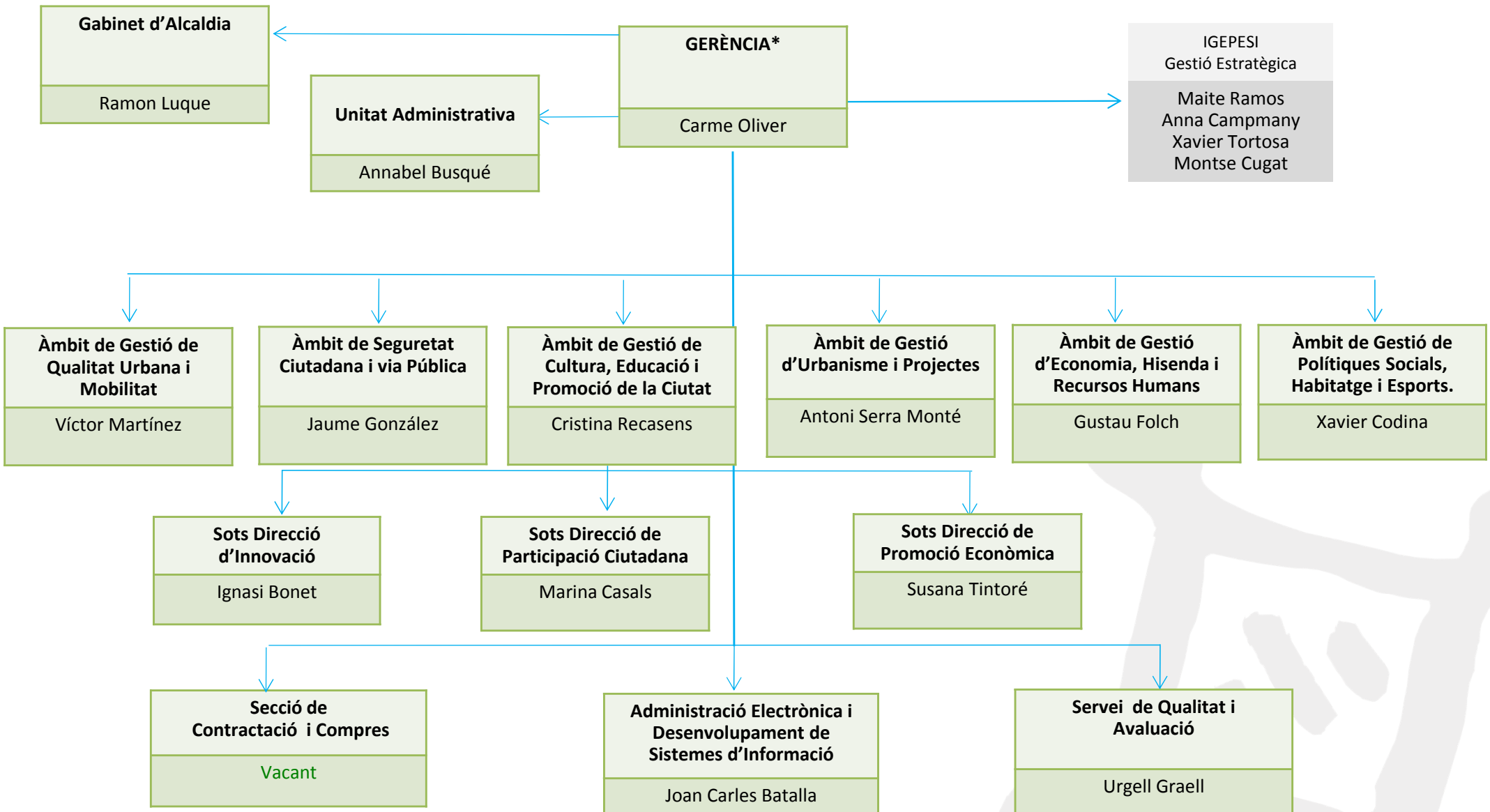

\*La Gerència té com a missió impulsar, coordinar i dirigir l'activitat conjunta dels diversos Àmbits de l'Ajuntament, supervisant la consecució dels resultats esperats i vetllant per la coordinació i coherència de la gestió global, d'acord amb les directrius de l'equip de govern de la Corporació i la normativa vigent.

## 4.1 Gerència / Unitat Administrativa

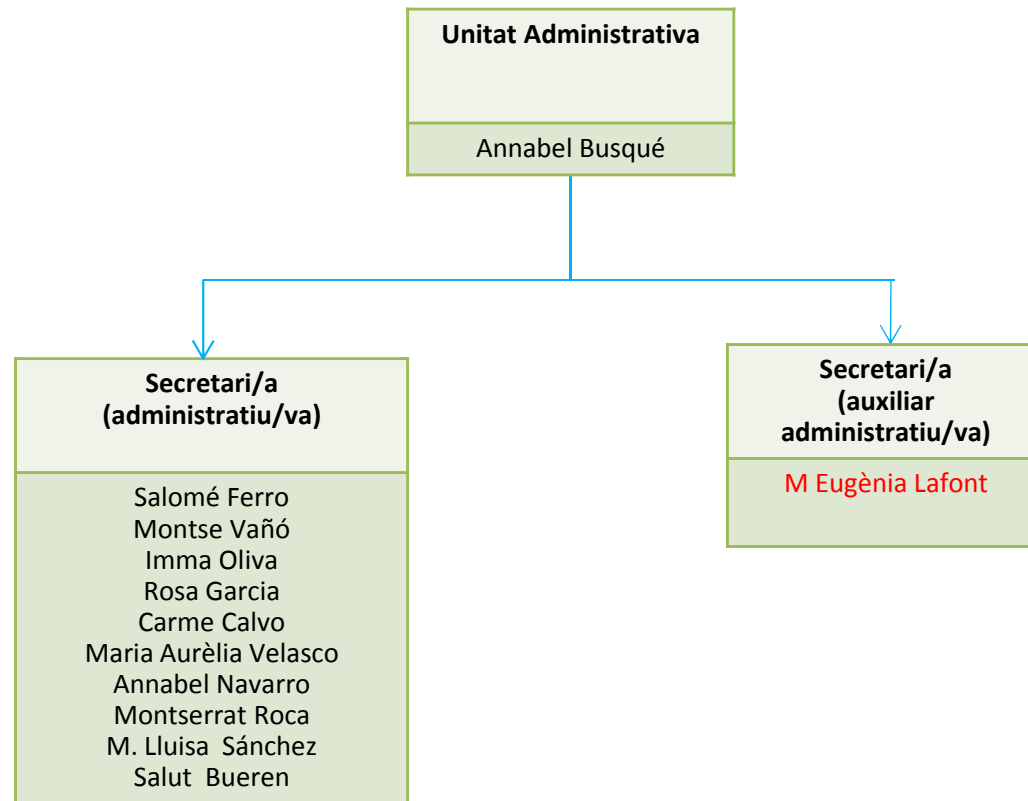

\* **La Unitat Administrativa** té com a missió assistir la Gerència en la tramitació dels expedients de la seva competència, en l'actualització del pressupost disponible i, en general, en qualsevol activitat de gestió administrativa competència de Gerència

## 4.2 Gerència / Secció de Contractació i Compres

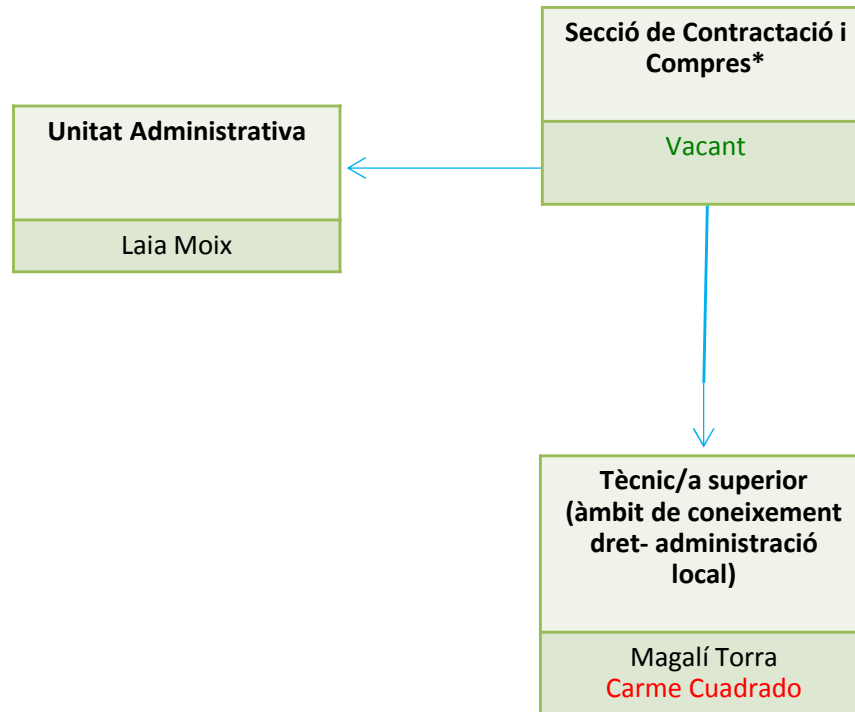

**\*La Secció de Contractació i Compres** té com a missió tramitar els expedients de la contractació administrativa pública, així com supervisar i gestionar les sol·licituds de subministraments de béns i serveis que les diferents àrees de la Corporació puguin sol·licitar.

## 4.3 Gerència/ Secció de Contractació i Compres / Unitat Administrativa

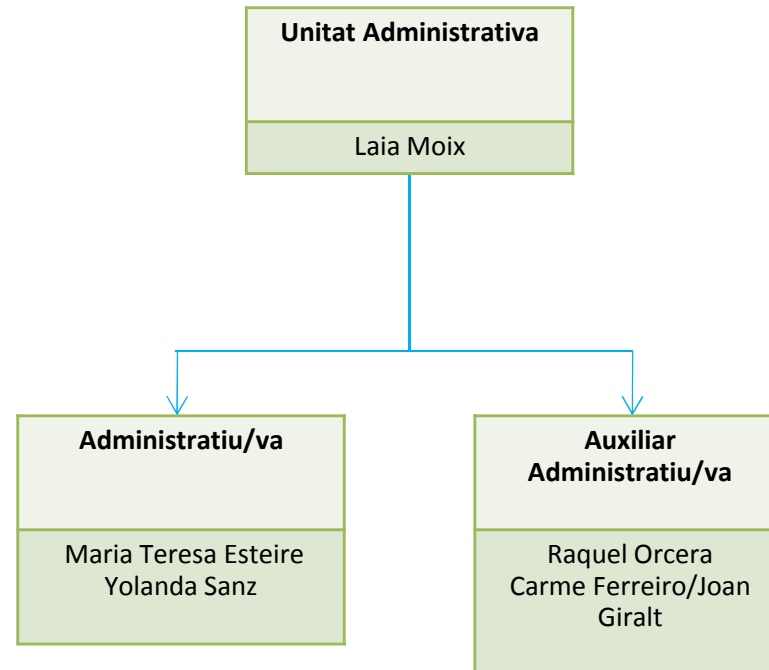

\* **La Unitat Administrativa** té com a missió assistir la Secció de Contractació i Compres en la tramitació dels expedients de la seva competència, en l'actualització del pressupost disponible i, en general, en qualsevol activitat de gestió administrativa competència de Gerència.

## 4.4 Gerència / Administració Electrònica i Desenvolupament Sistemes d'Informació

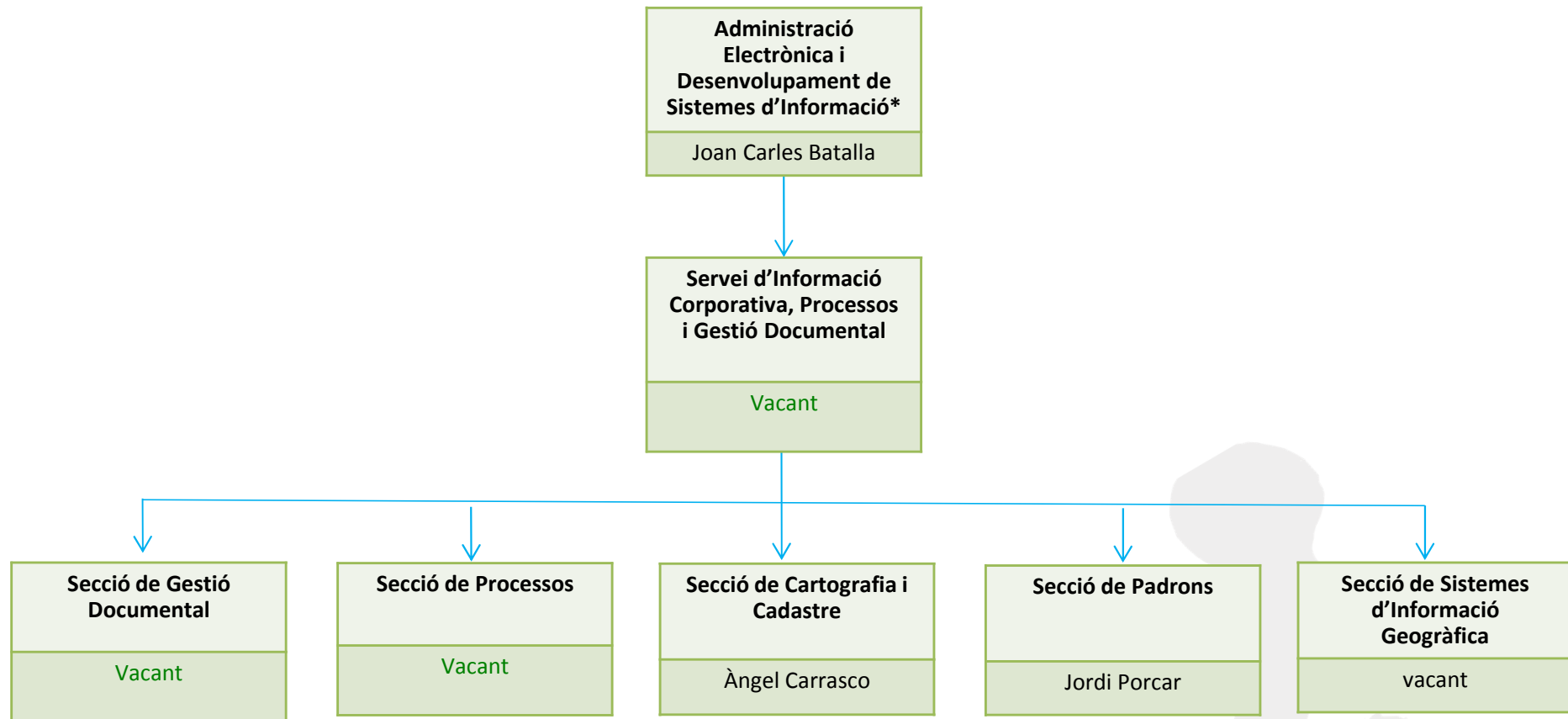

\* **L'Administració electrònica i desenvolupament de sistemes d'informació:** Té com a missió la implantació de la Administració Electrònica a l'Ajuntament, amb tots els subsistemes relacionats: registre, gestió d'expedients, signatura electrònica, òrgans col·legiats, etc i la coordinació de tota la informació de base per tal de garantir un sistema d'informació segur, fiable i eficaç i que respongui a les necessitats de l'administració

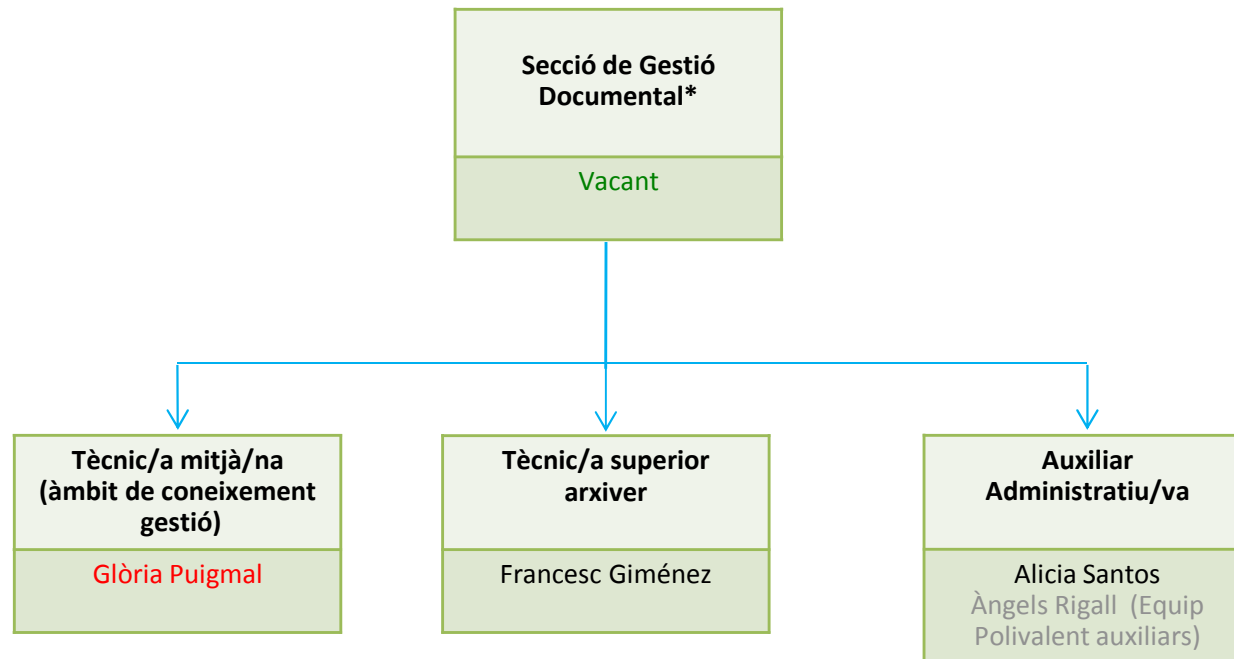
**4.5 Gerència / Administració Electrònica / Servei d'Informació Corporativa, Processos i Gestió Documental/ Secció de Gestió Documental**

\* La Secció de Gestió Documental té com a missió la gestió, control i arxiu de tota la documentació que es genera a l'ajuntament, amb especial atenció a la implantació del format electrònic.



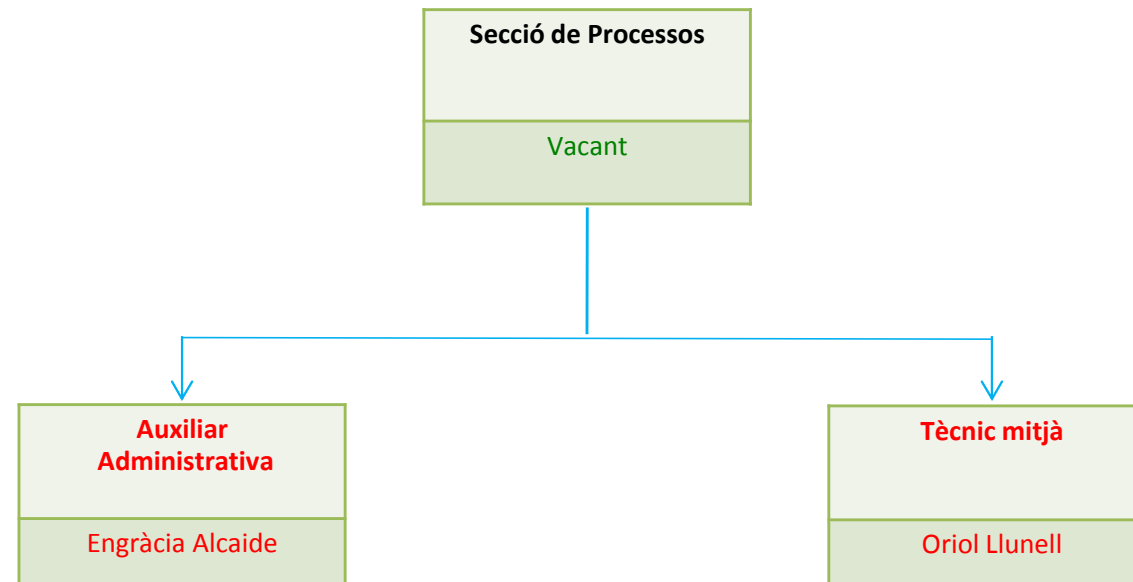

\*La **Secció de Processos**, té com a missió la gestió i control dels processos externs i interns de l'Ajuntament dins de l'àmbit de l'administració electrònica.

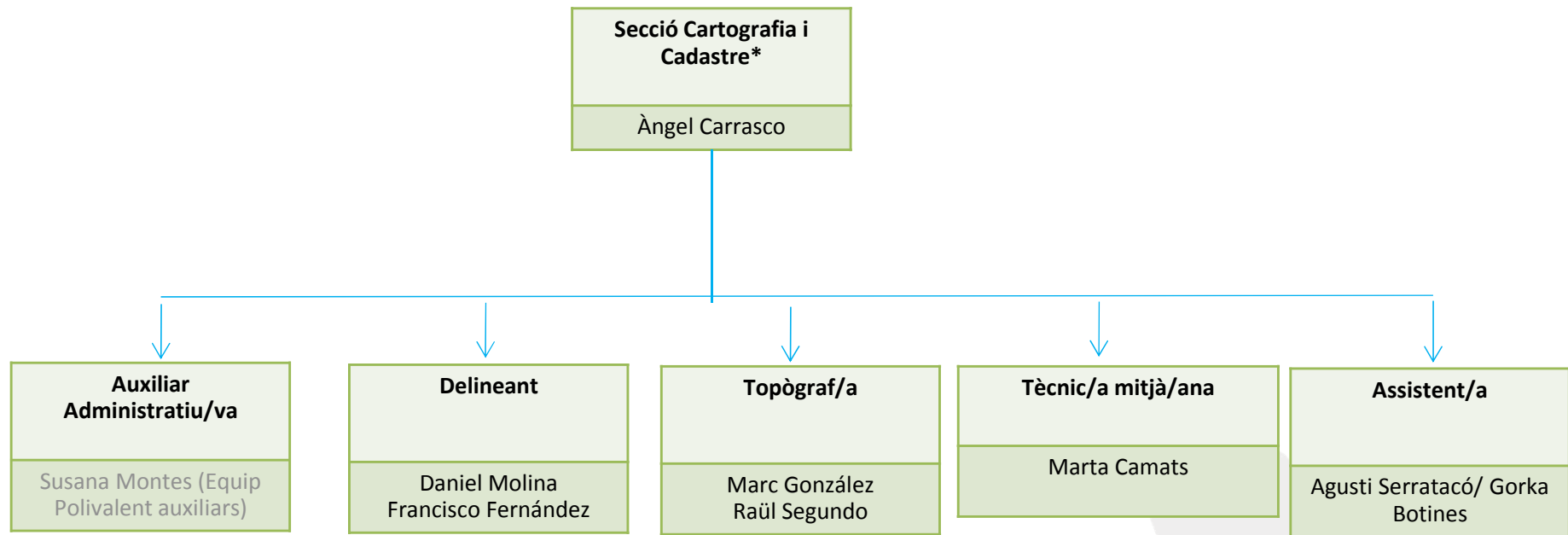
**4.7 Gerència / Administració Electrònica / Servei d'Informació Corporativa, Processos i Gestió Documental / Secció de Cartografia i Cadastre**

**\*La Secció de Cartografia i Cadastre** té com a missió mantenir la cartografia topogràfica municipal, per tal de ser utilitzada com a base per totes i cadascuna de les feines lligades amb el territori, així com mantenir actualitzat el cadastre als efectes corresponents

#### 4.8 Gerència/ Administració Electrònica i Desenvolupament Sistemes Informació/ Servei de Processos i Gestió Documental/ Secció de Padrons

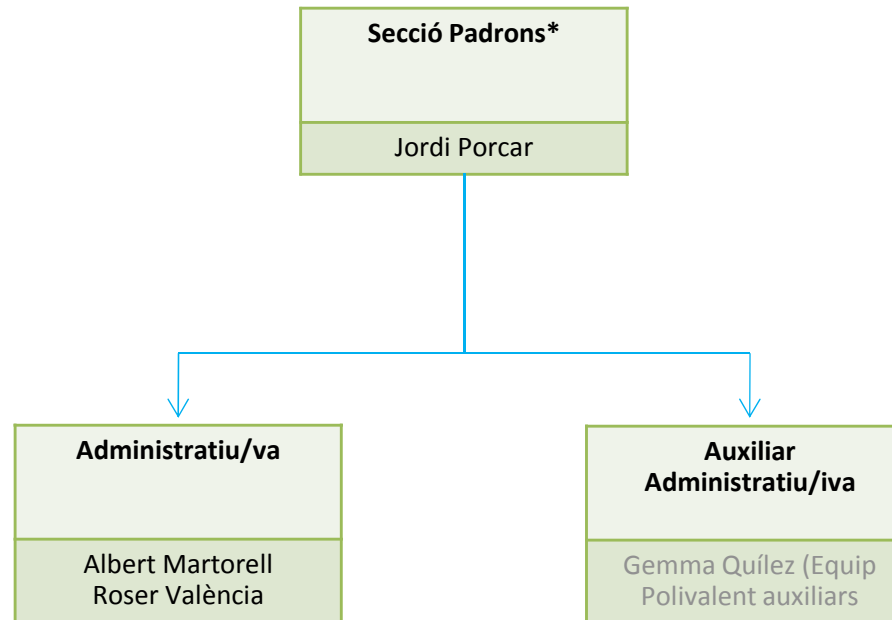

**\*La Secció de Padrons** té com a missió elaborar i mantenir actualitzada la base de dades del Padró d'habitants, actuar conjuntament amb l'INE per a l'obtenció del Cens electoral i coordinar els processos electorals.

## 4.9 Gerència / Administració Electrònica i Desenvolupament de Sistemes d'Informació Geogràfica (GIS)

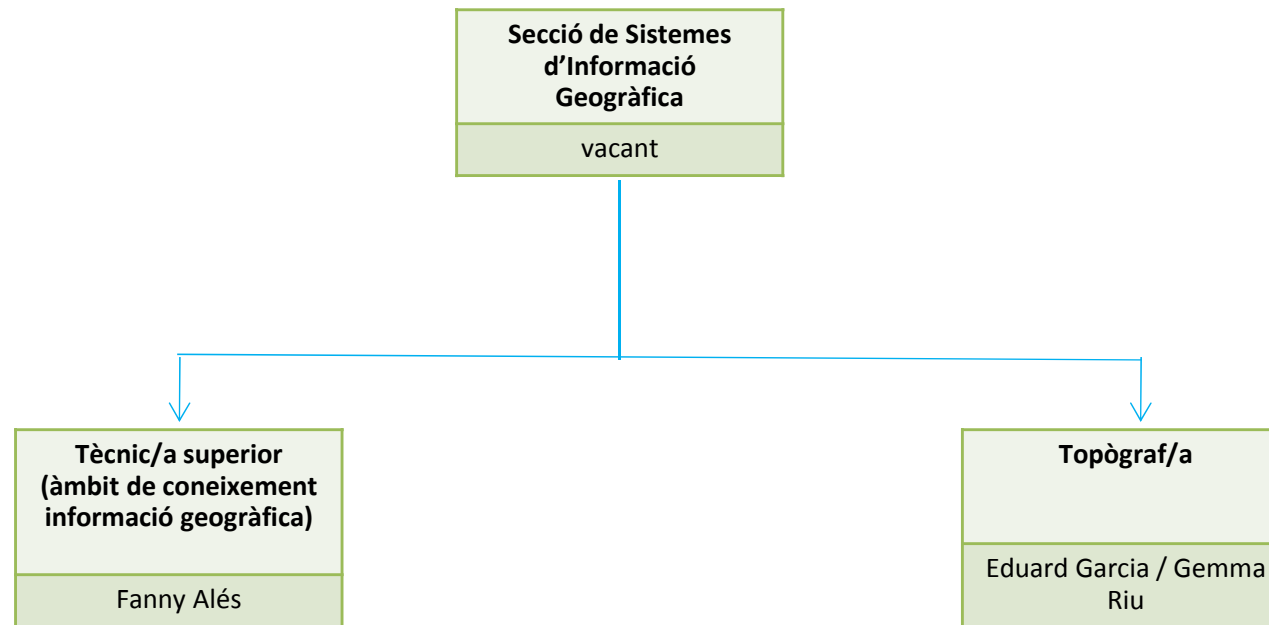

\* La Secció de Sistemes d'Informació Geogràfica té com a missió la interrelació d'informació sobre la realitat geogràfica, física i territorial que conforma el terme municipal de Sant Cugat del Vallès.

## 4.10 Gerència /Servei de Qualitat i Avaluació

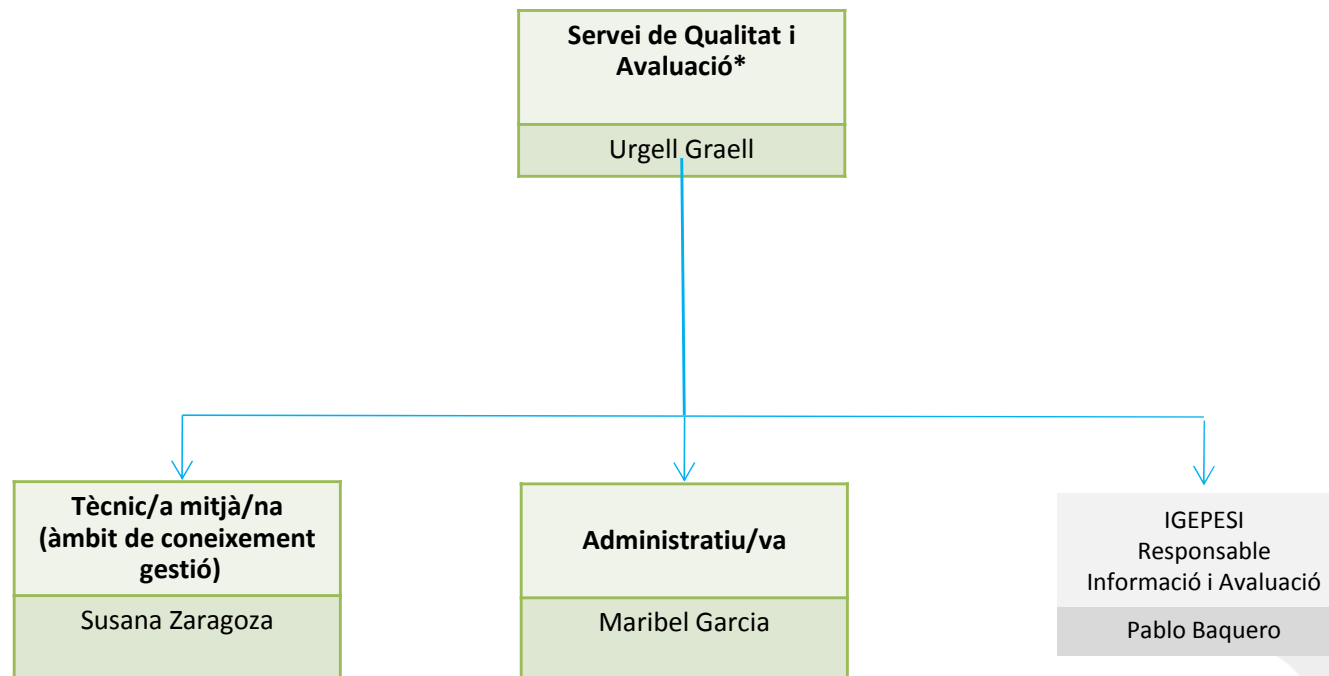

\* El Servei de Qualitat, Processos i Avaluació, té com a missió vetllar per la qualitat dels serveis prestats per l'Ajuntament i coordinar el funcionament del Sistema de Gestió Integrat. També es responsable de l'avaluació i informació de l'Ajuntament i la de l'IGEPESI

## 5. Sots Direcció d'Innovació

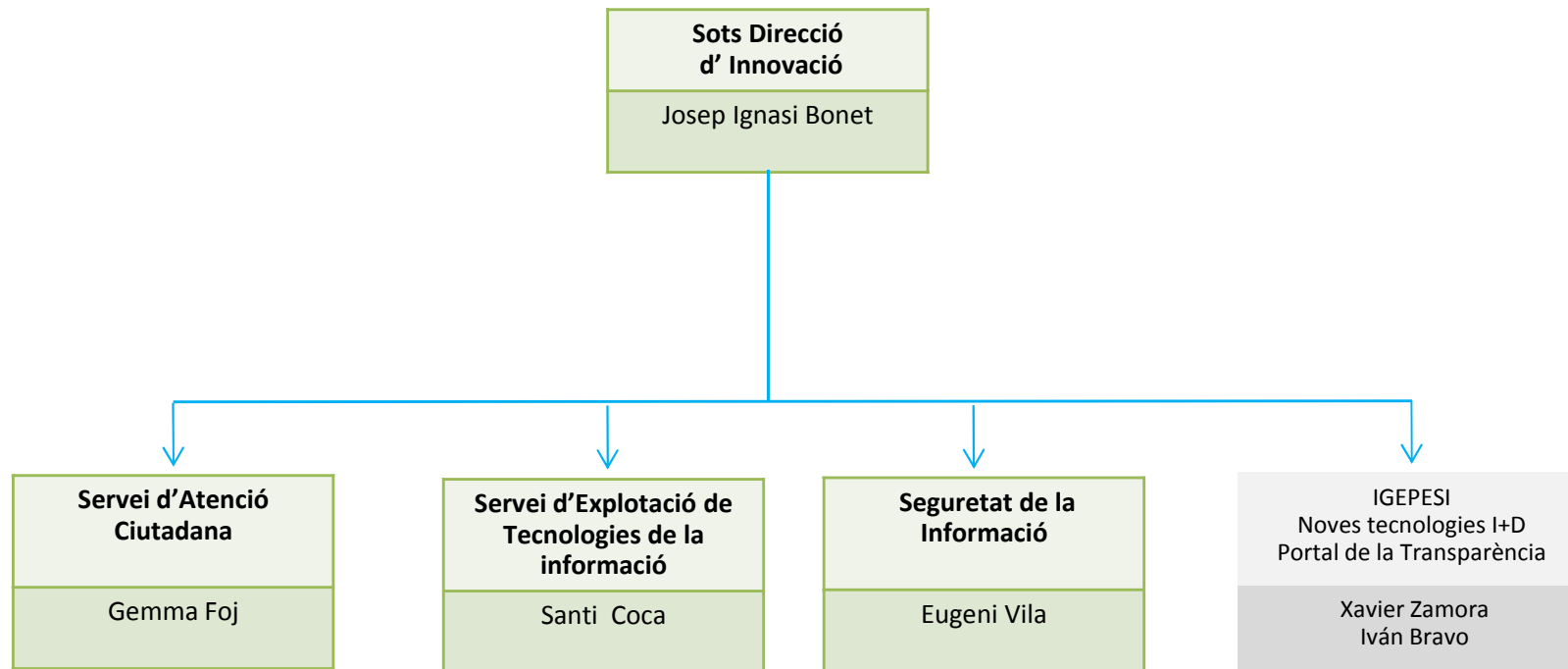

\* La Sots direcció d'Innovació té com a missió desenvolupar la gestió de la política d'innovació i tecnològica de l'Ajuntament, en el marc de l'estratègia corporativa i d'acord amb les directrius de Gerència i de la normativa vigent.

## 5.1 Sots Direcció d'Innovació/ Servei d'Atenció Ciutadana

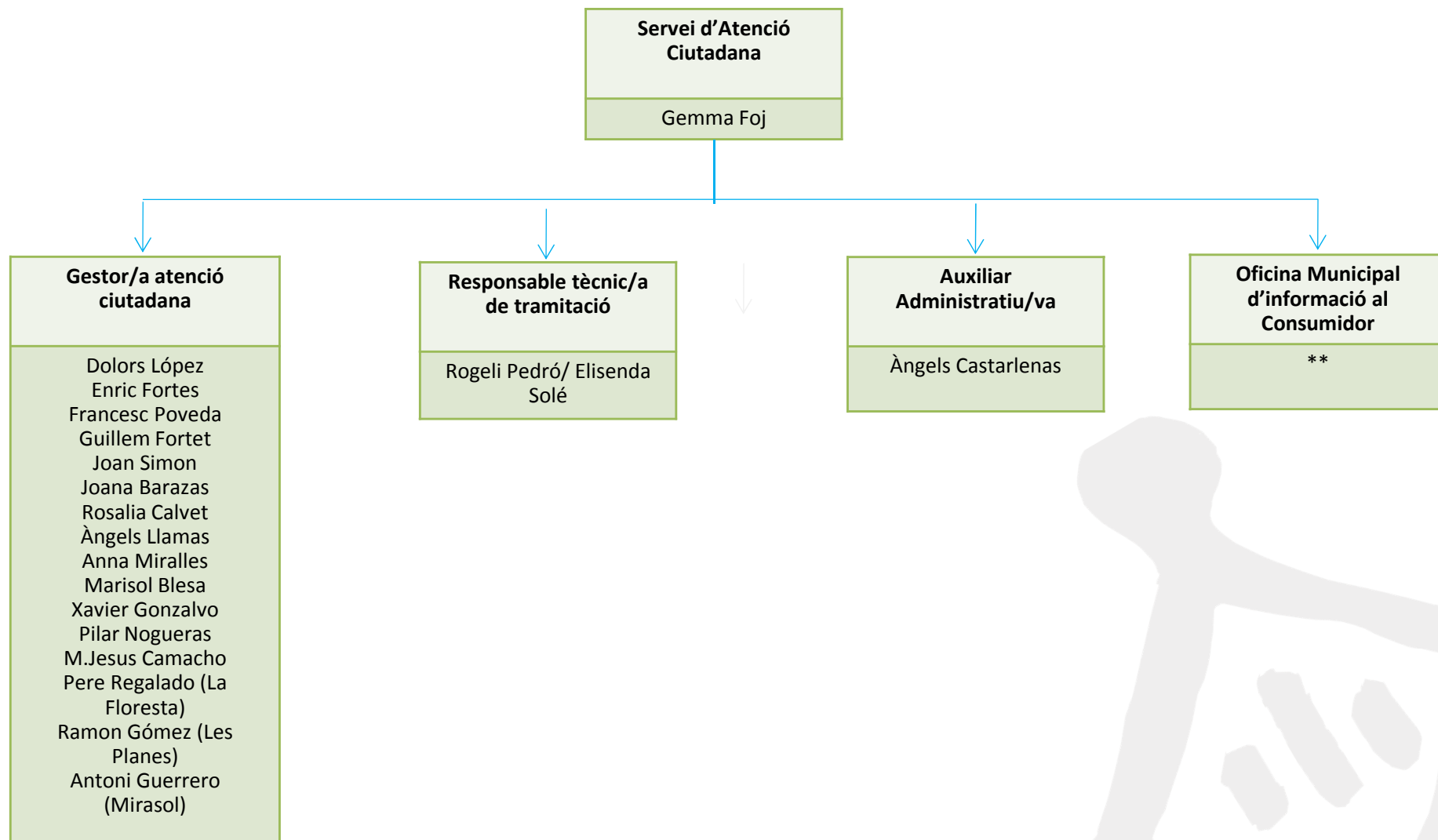

\* El Servei d'Atenció Ciutadana té com a missió informar la ciutadania i atendre-la en primera instància en relació a assegurar la cobertura i defensa dels drets dels consumidors i pel que fa a qualsevol tràmit i/o consulta, bé sigui presencialment, telefònica o telemàticament, així com recollir internament la informació que genera l'organització i que és susceptible de ser traslladada a la ciutadania.

## 5.2 Sots Direcció d'Innovació / Servei d'Atenció Ciutadana/ Oficina Municipal d' Informació al Consumidor

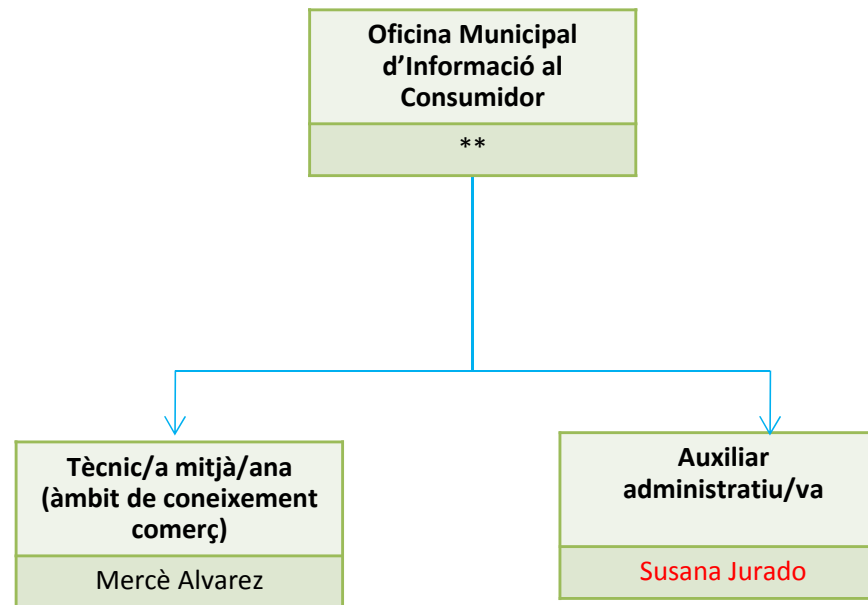

**\*L'Oficina Municipal d'Informació al Consumidor**, té com a missió assistir el Servei d'Atenció Ciutadana pel que fa a informar la ciutadania i atendre-la en primera instància en relació a assegurar la cobertura i defensa dels drets dels consumidors.

\*\* Àrea funcional sense reconeixement orgànic



## 5.3 Sots Direcció d'Innovació / Servei d' Explotació de Tecnologies de la Informació

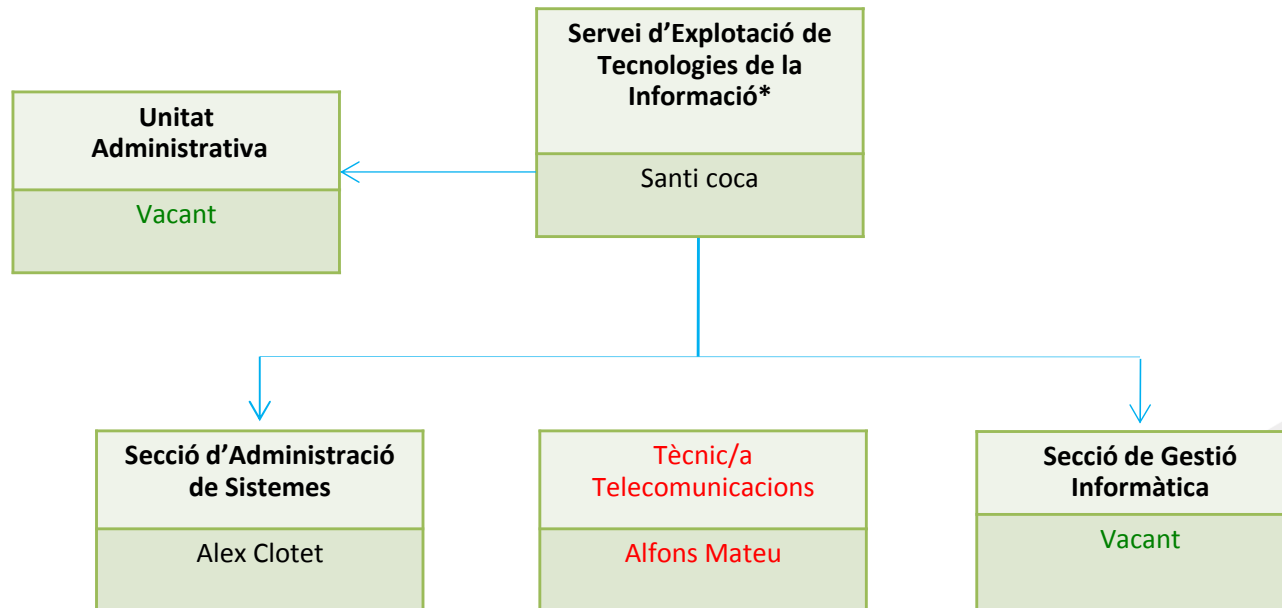

\* El Servei d'Explotació de Tecnologies de la Informació té com a missió l'adquisició i manteniment del software i hardware necessari per a la gestió de la informació, tan sigui de tercers com de desenvolupament propi, així com donar suport a l'usuari per resoldre les seves incidències i donar resposta a les seves necessitats; i controlar i gestionar les xarxes de comunicacions de veu i dades de l'àmbit municipal i també el manteniment de la xarxa corporativa municipal de telecomunicacions, les instal·lacions i manteniment del cablejat, l'electrònica i la fibra òptica. Des d'aquesta unitat es realitzen les actuacions relatives a la planificació i ampliació de les infraestructures de telecomunicacions del municipi

## 5.4 Sots Direcció d'Innovació / Servei d' Explotació de Tecnologies de la Informació/ Unitat Administrativa

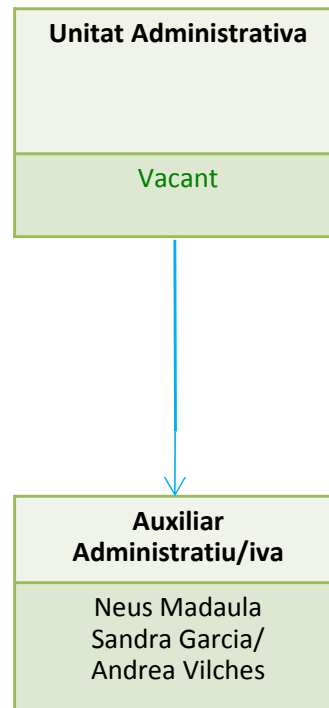

\* **La Unitat Administrativa** té com a missió assistir el Servei d'Explotació de les Tecnologies de la Informació en la tramitació dels expedients de la seva competència, en l'actualització del pressupost disponible i, en general, en qualsevol activitat de gestió administrativa competència del Servei

## 5.5 Sots Direcció d'Innovació / Servei d' Explotació de Tecnologies de la Informació/ Secció d'Administració de Sistemes

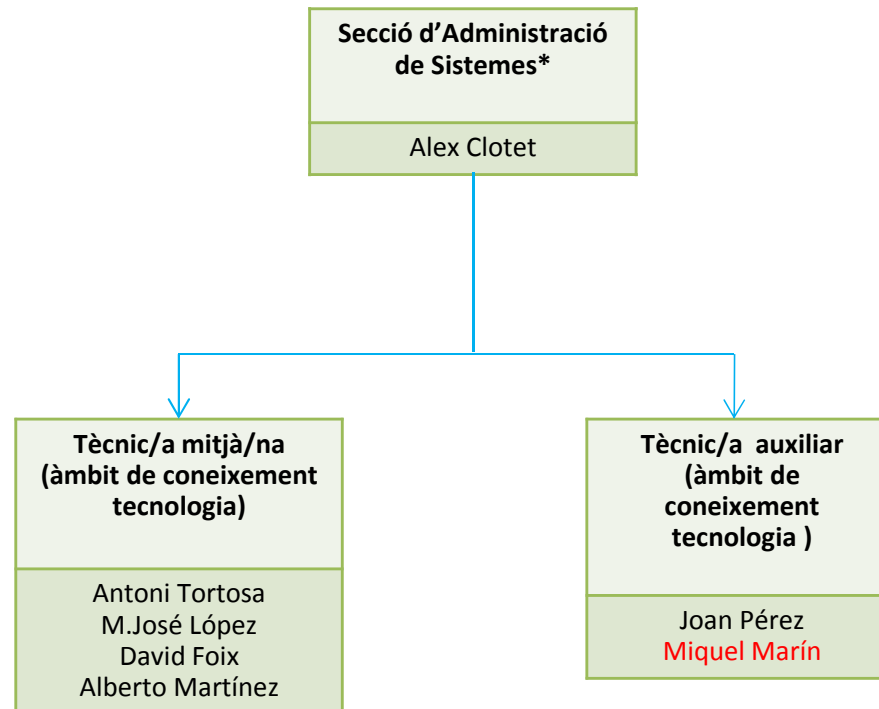

\* La Secció d'Administració de Sistemes té com a missió gestionar els sistemes informàtics de l'Ajuntament, garantint-ne els protocols d'actuació i instal·lant, configurant i mantenint els sistemes operatius i les infraestructures d'IT.

## 6. Sots Direcció de Participació Ciutadana i Acció de Barris / General

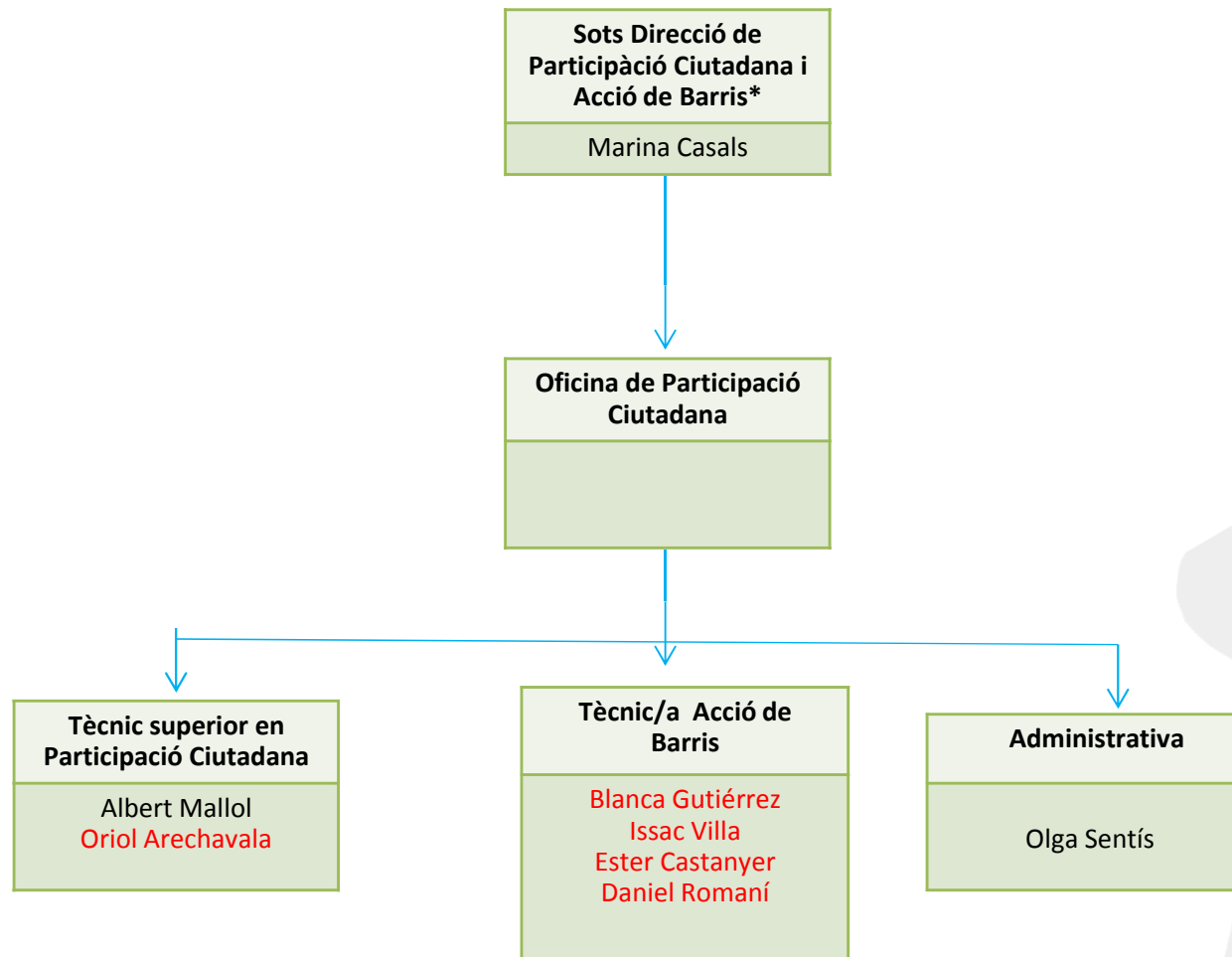

\*. La Sots Direcció de participació Ciutadana, té com a missió impulsar el desenvolupament i l'execució de les polítiques de participació ciutadana al municipi, així com vetllar per les obres que es fan als diferents districtes, recollir demandes dels districtes i coordinar la seva solució amb els diferents àmbits i serveis de l'Ajuntament

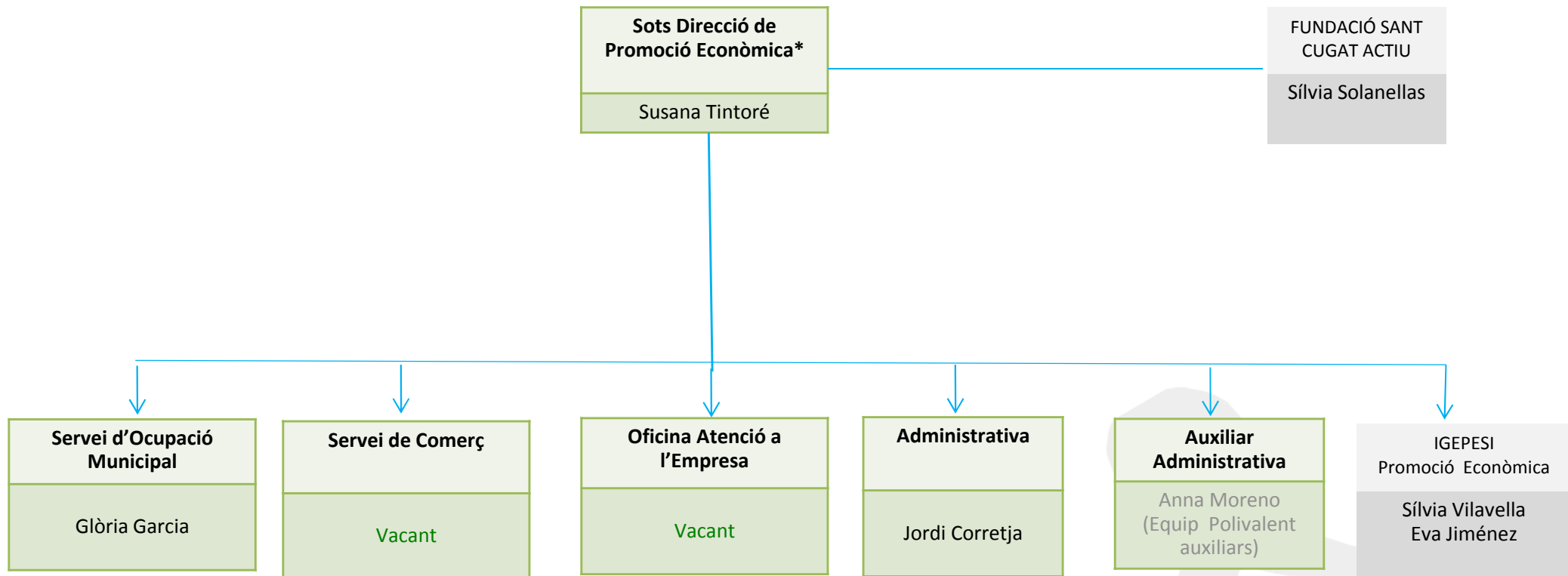
**7. Sots Direcció de Promoció Econòmica / General**

\* La Sots Direcció de Promoció Econòmica té com a missió promoure i gestionar l'ocupació, el comerç i l'empresa al municipi de Sant Cugat.

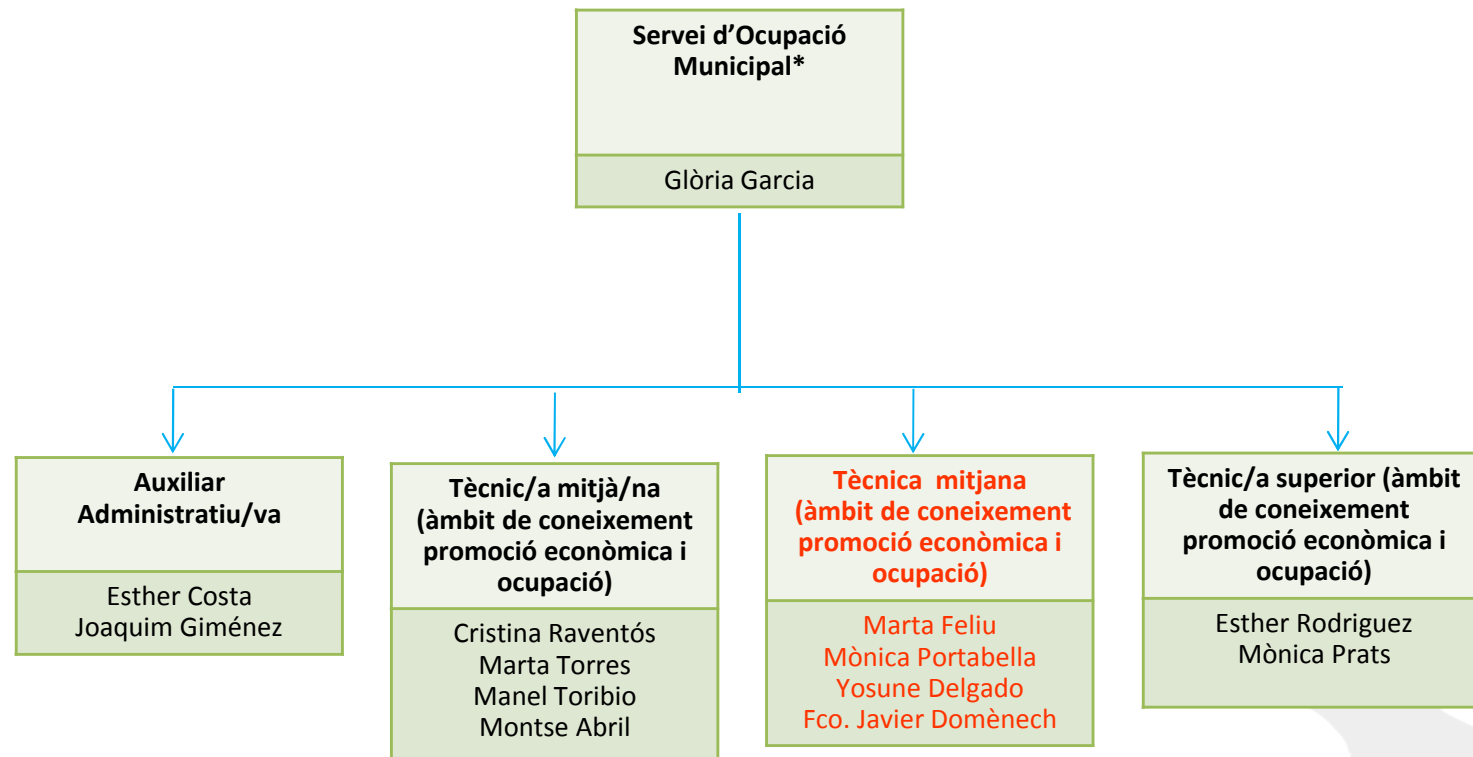
**7.1 Sots Direcció de Promoció Econòmica / Servei d'Ocupació Municipal**

**\*El Servei d'Ocupació Municipal** té com a missió fomentar l'ocupació al municipi mitjançant el desplegament de polítiques actives d'ocupació i, en particular, contribuir a millorar l'ocupabilitat de les persones, mitjançant accions d'informació, orientació, acompanyament i formació, així com facilitar la trobada entre l'oferta i la demanda d'ocupació al municipi, fent una tasca activa de detecció de les necessitats de les empreses i potenciant la borsa de treball.

## 7.2 Sots Direcció de Promoció Econòmica/ Servei de Comerç

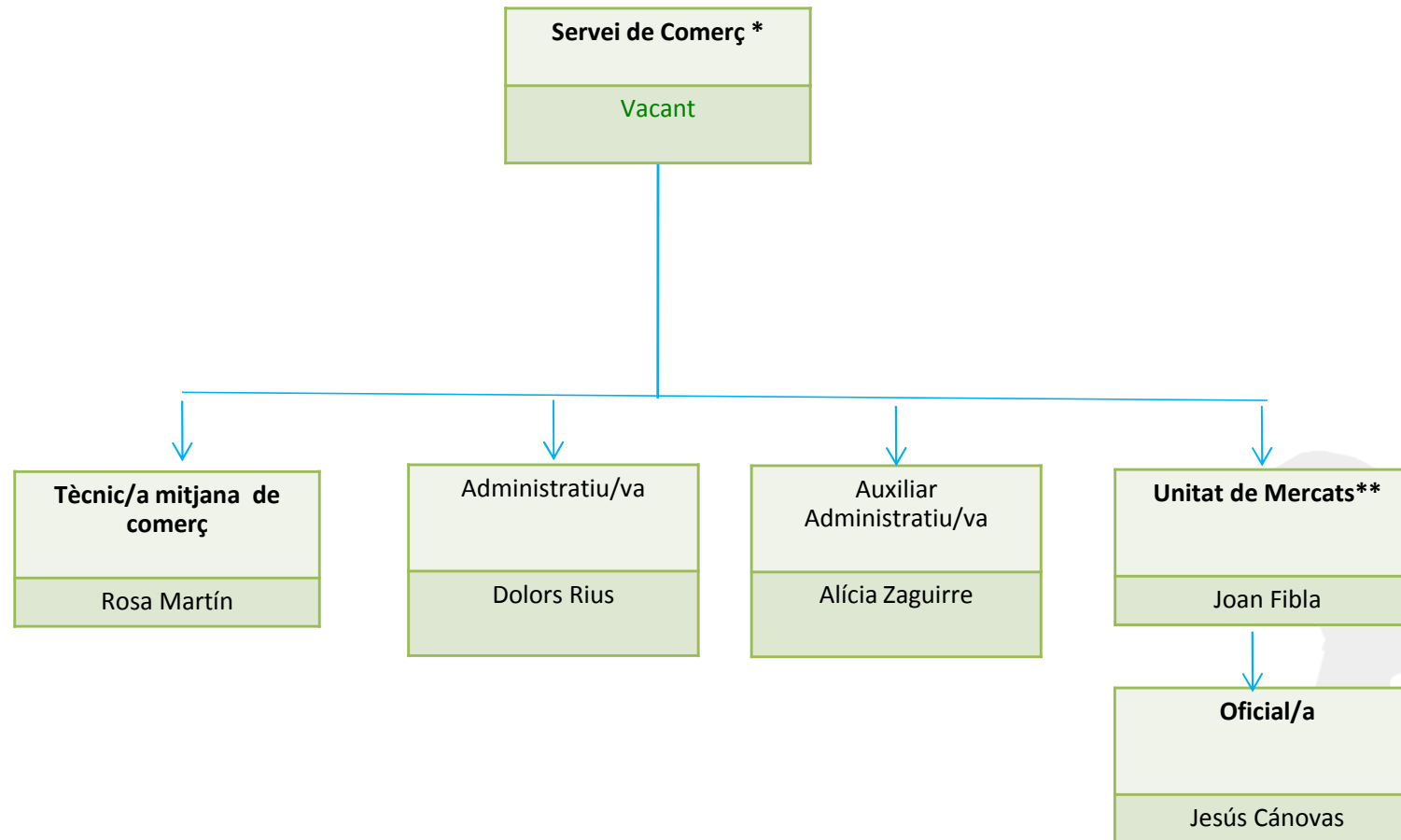

\*El Servei de Comerç té com a missió afavorir el desenvolupament econòmic del municipi, fomentant, difonent i donant suport al teixit comercial de la ciutat.

\*\*La Unitat de Mercats té com a missió controlar i assistir l'activitat dels mercats municipals, mercats ambulants periòdics i altres fires, mostres i mercats artesans puntuals, així com cooperar amb altres departaments municipals per tal de coordinar actes i esdeveniments diversos que es duen a terme al municipi

## 7.3 Sots Direcció de Promoció Econòmica/ Oficina Atenció a l'Empresa

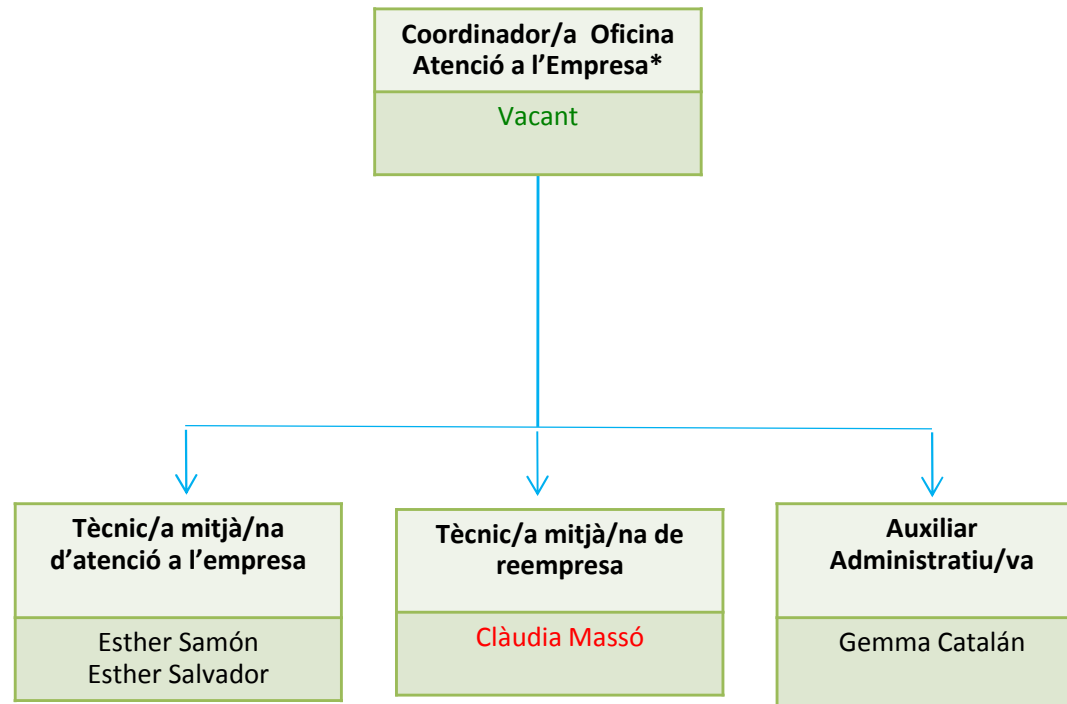

\* L'Oficina d'Atenció a l'Empresa té com a missió afavorir i facilitar l'activitat emprenedora i empresarial del municipi mitjançant la informació, l'assessorament i la simplificació de tràmits



## 8. àmbit de Gestió de Seguretat Ciutadana i Via Pública / General

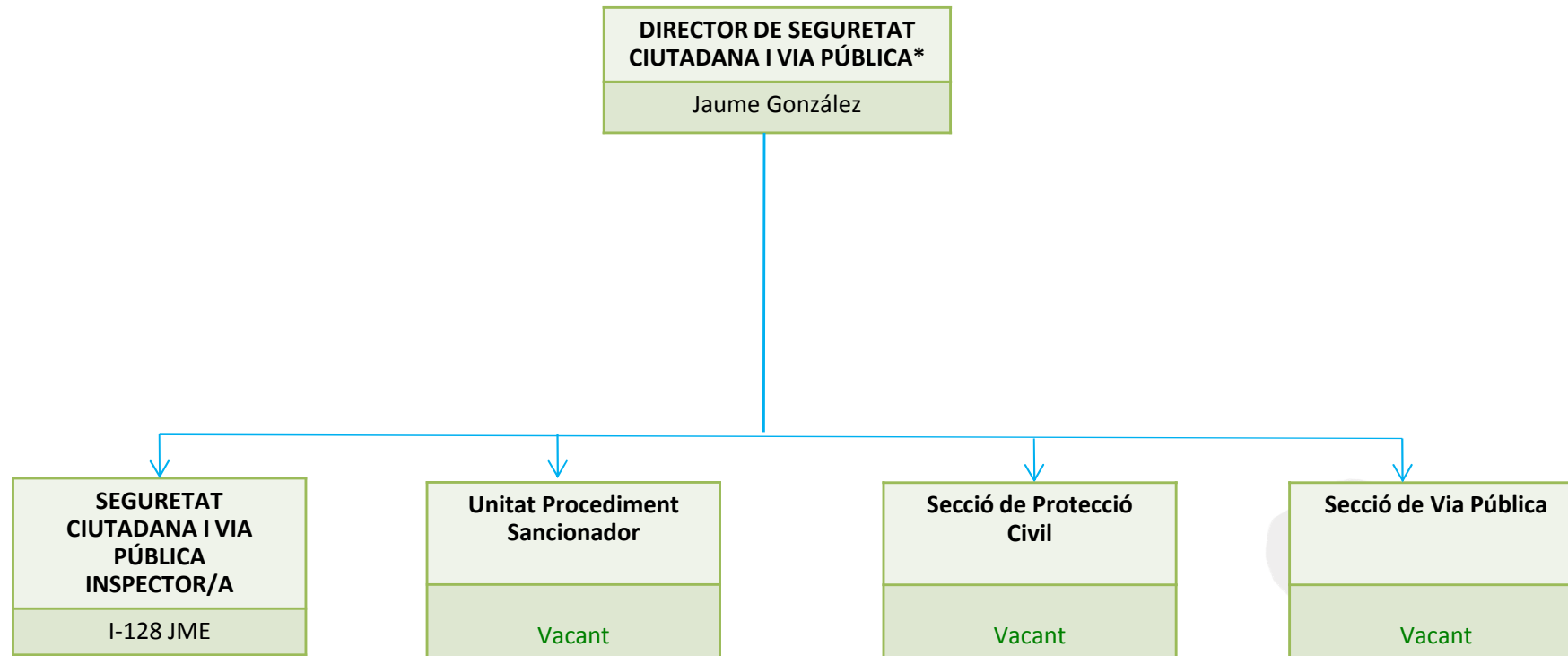

\* **Seguretat Ciutadana i Via Pública** té com a missió vetllar per les competències municipals de seguretat en llocs públics, ordenació del trànsit de vehicles i de persones en les vies urbanes i de protecció civil, prevenció i extinció d'incendis.

## 8.1 àmbit de Gestió de Seguretat Ciutadana i Via Pública / Inspector

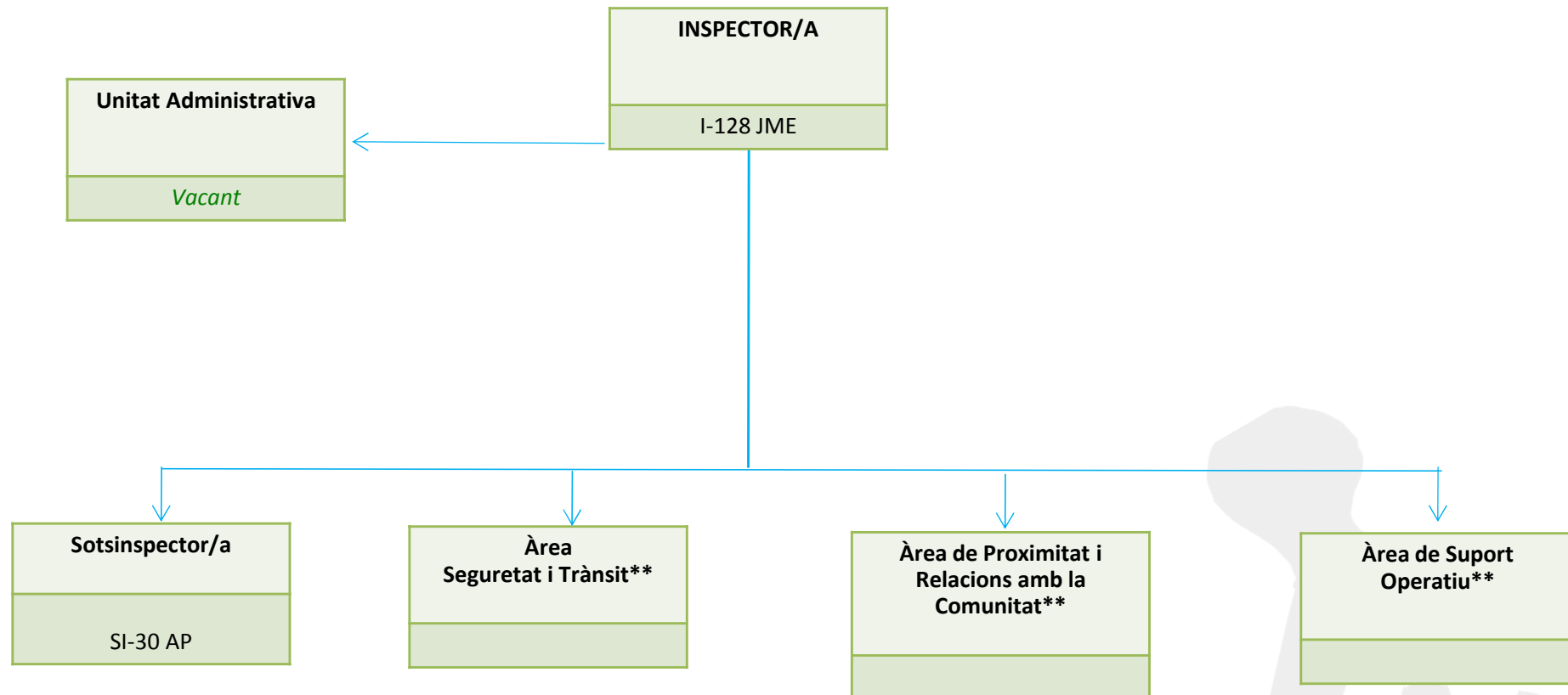

\*\* Àrea funcional

## 8.2 àmbit de Gestió de Seguretat Ciutadana i Via Pública / Inspector /Unitat Administrativa

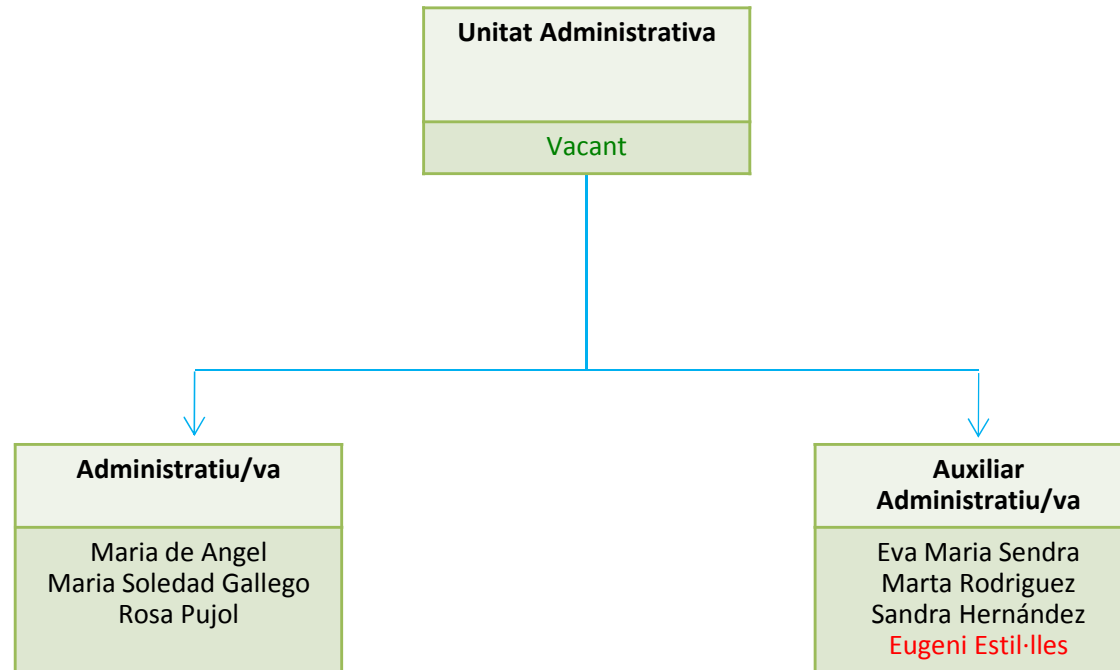
**\*\* Àrea funcional**

## 8.3 àmbit de Gestió de Seguretat Ciutadana i Via Pública / Inspector/ Sotsinspector

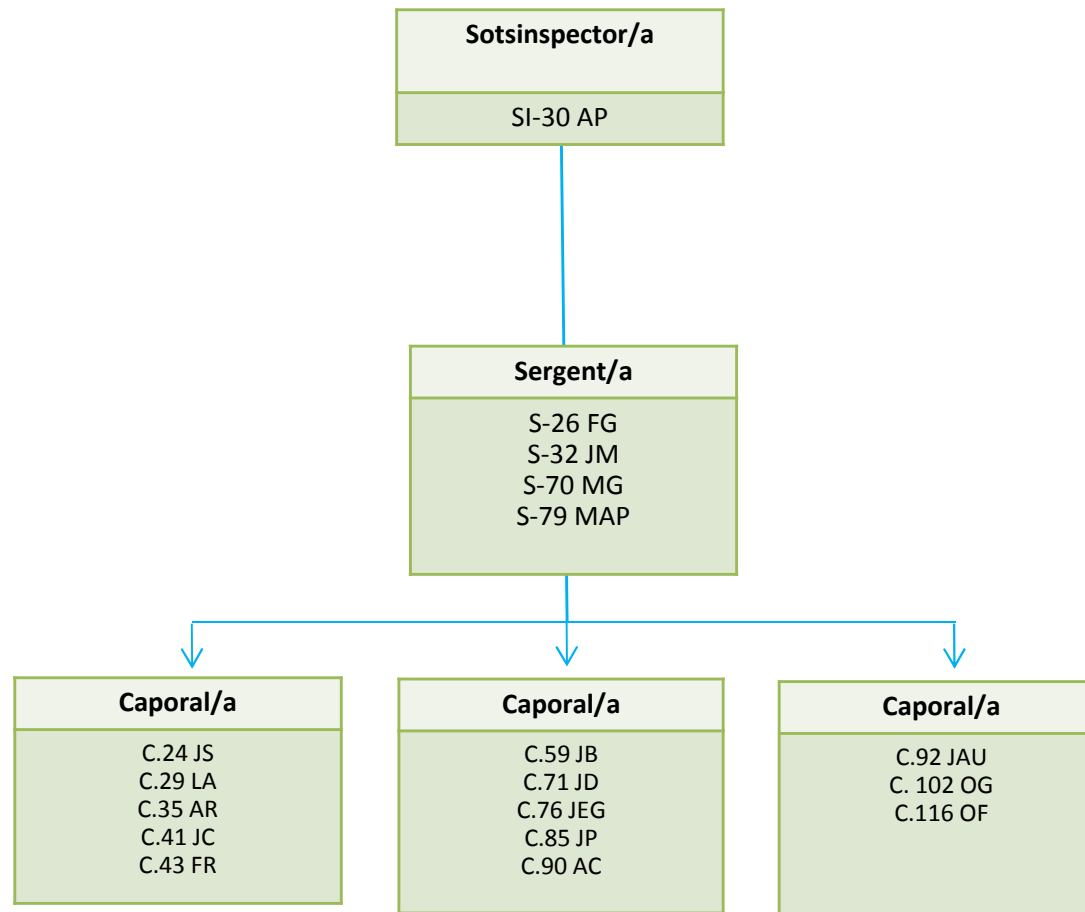

## 8.4 Àmbit de Gestió de Seguretat Ciutadana i Via Pública / Agents Policia Local

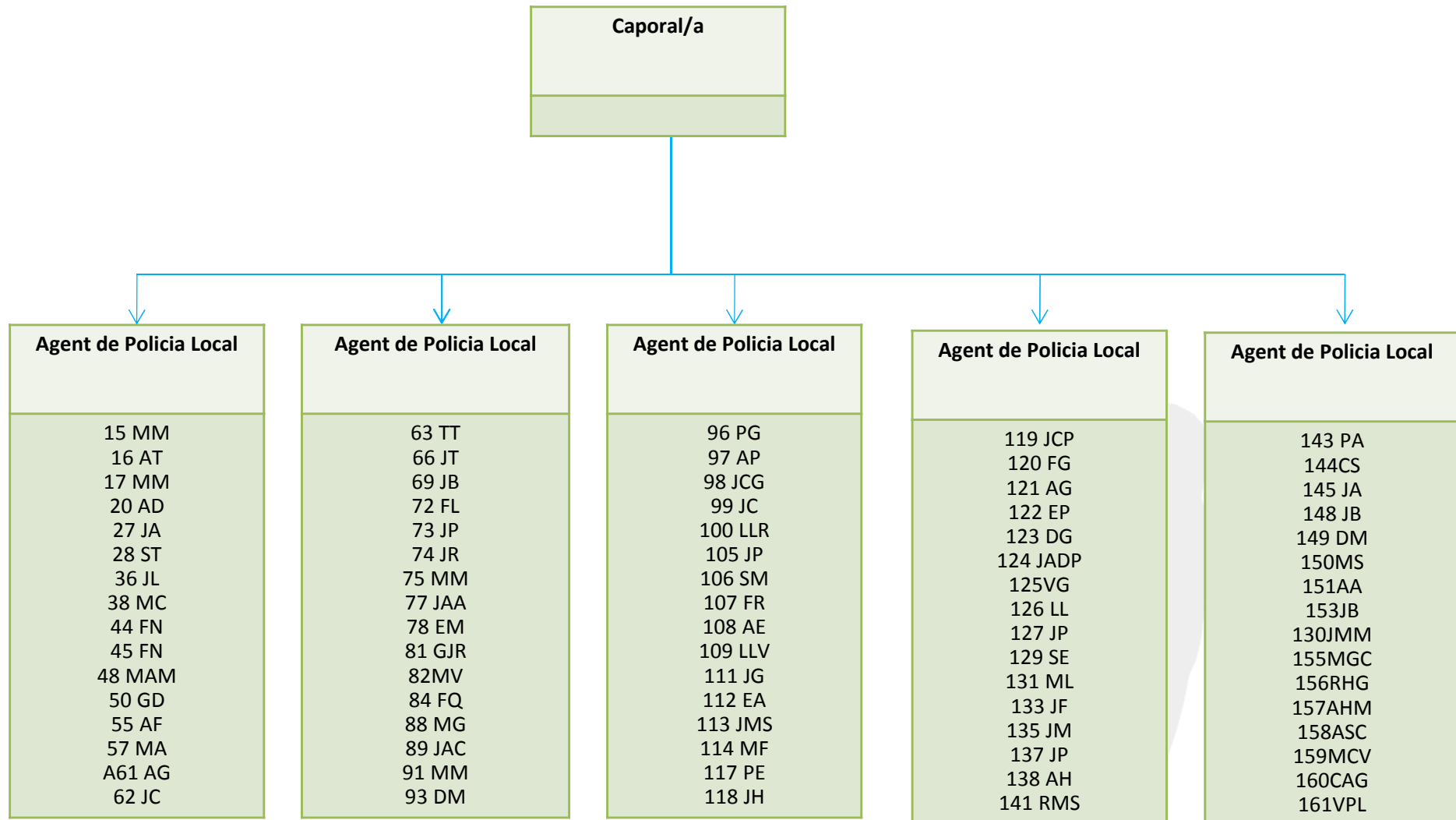

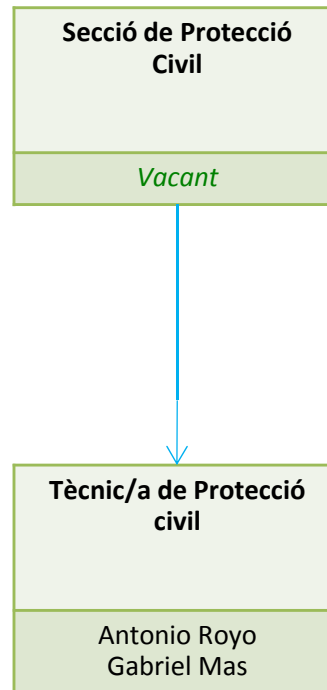

## 9. Àmbit de Gestió de Qualitat Urbana i Mobilitat / General

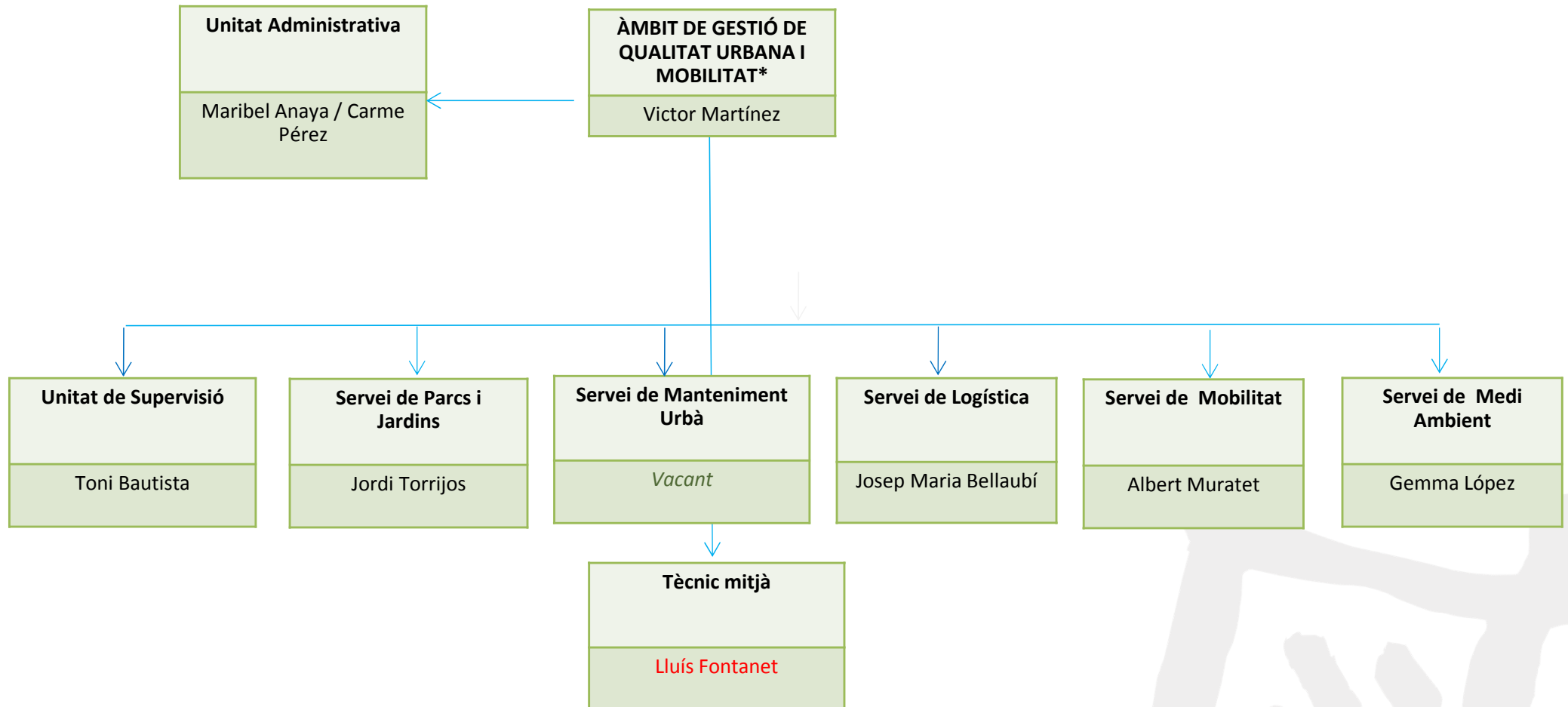

**\*L' Àmbit de Gestió de Qualitat Urbana i Mobilitat**, té com a missió el desenvolupament i la gestió de les polítiques municipals en l'ordenació de la mobilitat urbana i del transport públic de viatgers; protecció del medi ambient i manteniment i conservació de parcs i jardins i de camins i vies rurals; serveis de subministrament d'aigua i enllumenat públic; serveis de neteja viària, de recollida i tractament de residus, de clavegueram i de tractament d'aigües residuals; manteniment de cementiris i serveis funeraris; execució d'obres i manteniment de la via pública i dels edificis municipals

## 9.1 Àmbit de Gestió de Qualitat Urbana i Mobilitat / Direcció / Unitat de Supervisió

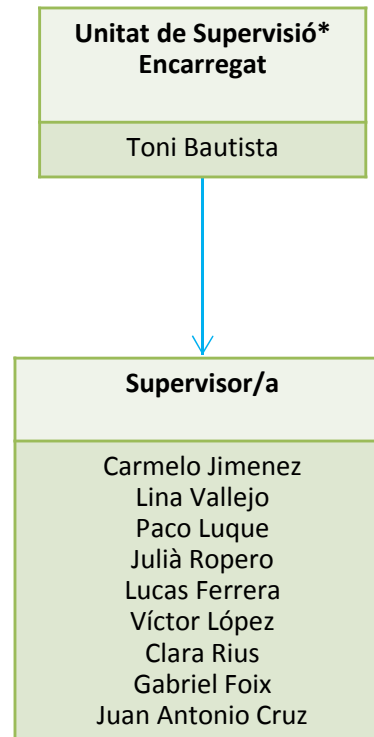

\* **La Unitat de Supervisió** té com a missió inspeccionar *in situ* les incidències produïdes dins del territori, a requeriment dels diversos departaments municipals o de la pròpia ciutadania, i efectuar fotografies o anàlisis de situació, tot emetent la documentació corresponent (amidaments, plànols, fotografies, etc).



## 9.2 Àmbit de Gestió de Qualitat Urbana i Mobilitat / Direcció / Unitat Administrativa

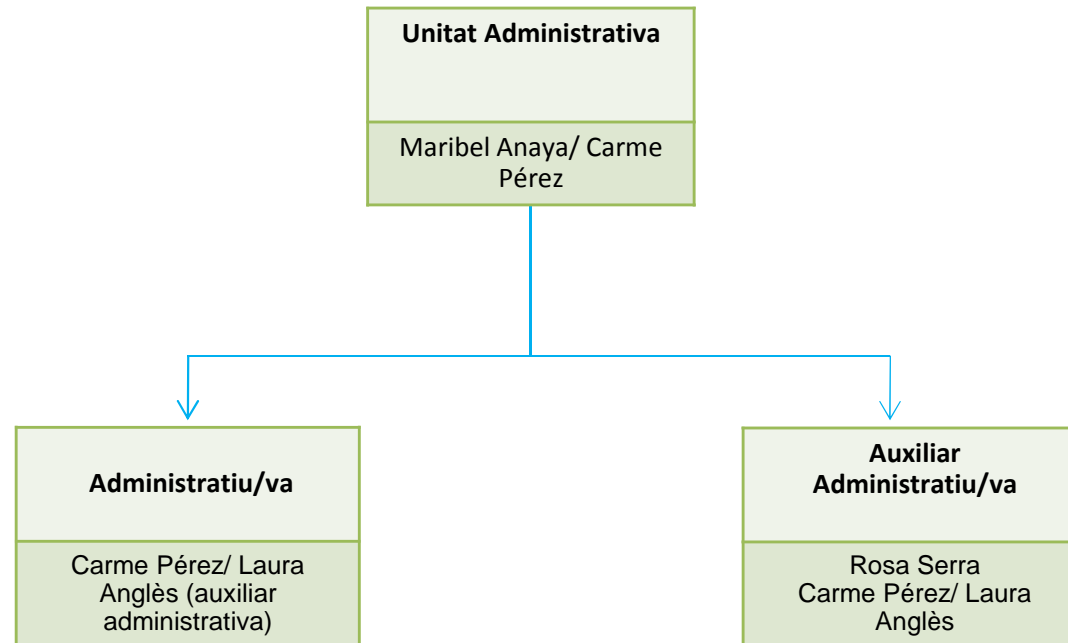

**\*La Unitat Administrativa** té com a missió assistir a la direcció de l'àmbit de gestió de Qualitat Urbana i Mobilitat en la tramitació dels expedients de la seva competència, en l'actualització del pressupost disponible i, en general, en qualsevol activitat de gestió administrativa competència de la Direcció.

## 9.3 Àmbit de Gestió de Qualitat Urbana i Mobilitat / Servei Parcs i Jardins

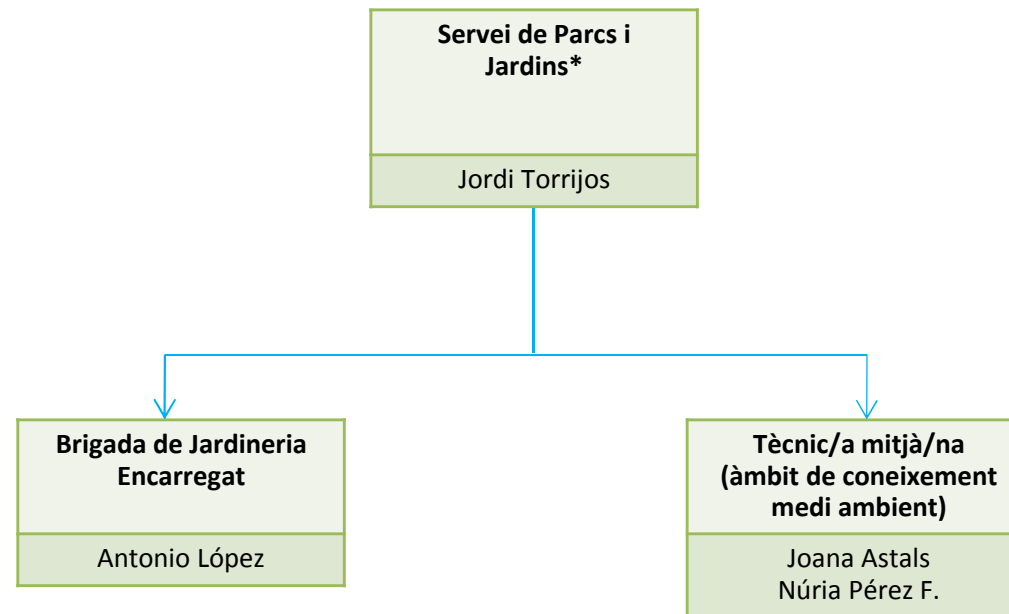

\* El Servei de Parcs i jardins té com a missió gestionar amb criteris de qualitat i sostenibilitat la creació, ampliació, millora i manteniment dels parcs, jardins, arbrat viari, mobiliari urbà i jocs infantils de la ciutat.

## 9.4 Àmbit de Gestió Qualitat Urbana i Mobilitat / Servei de Parcs i Jardins / Encarregat-da Jardineria

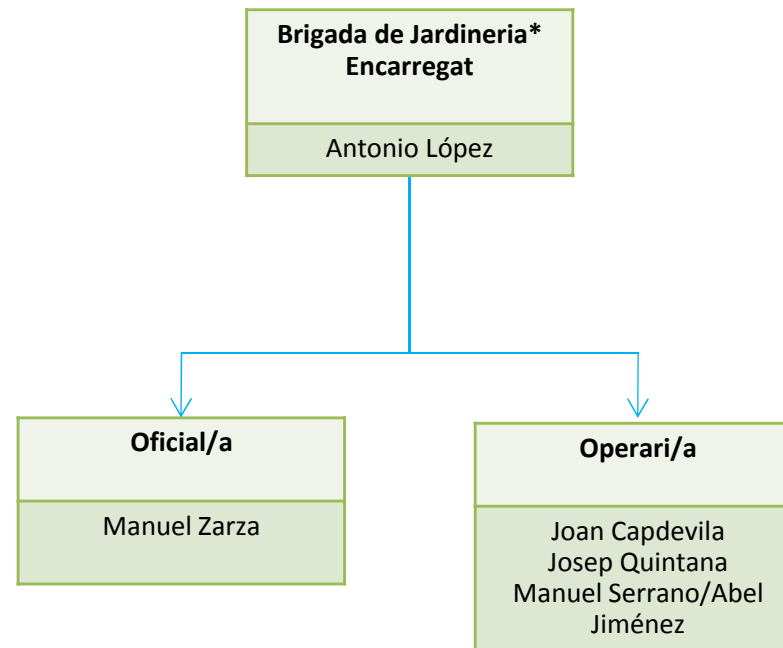

\* La Brigada de Jardineria té la missió de realitzar tasques de manteniment dels parcs i jardins, arbrat viari, mobiliari urbà i jocs infantils de la ciutat que no estiguin concessionats en empreses externes.

## 9.5 Àmbit de Gestió Qualitat Urbana i Mobilitat / Servei de Manteniment Urbà

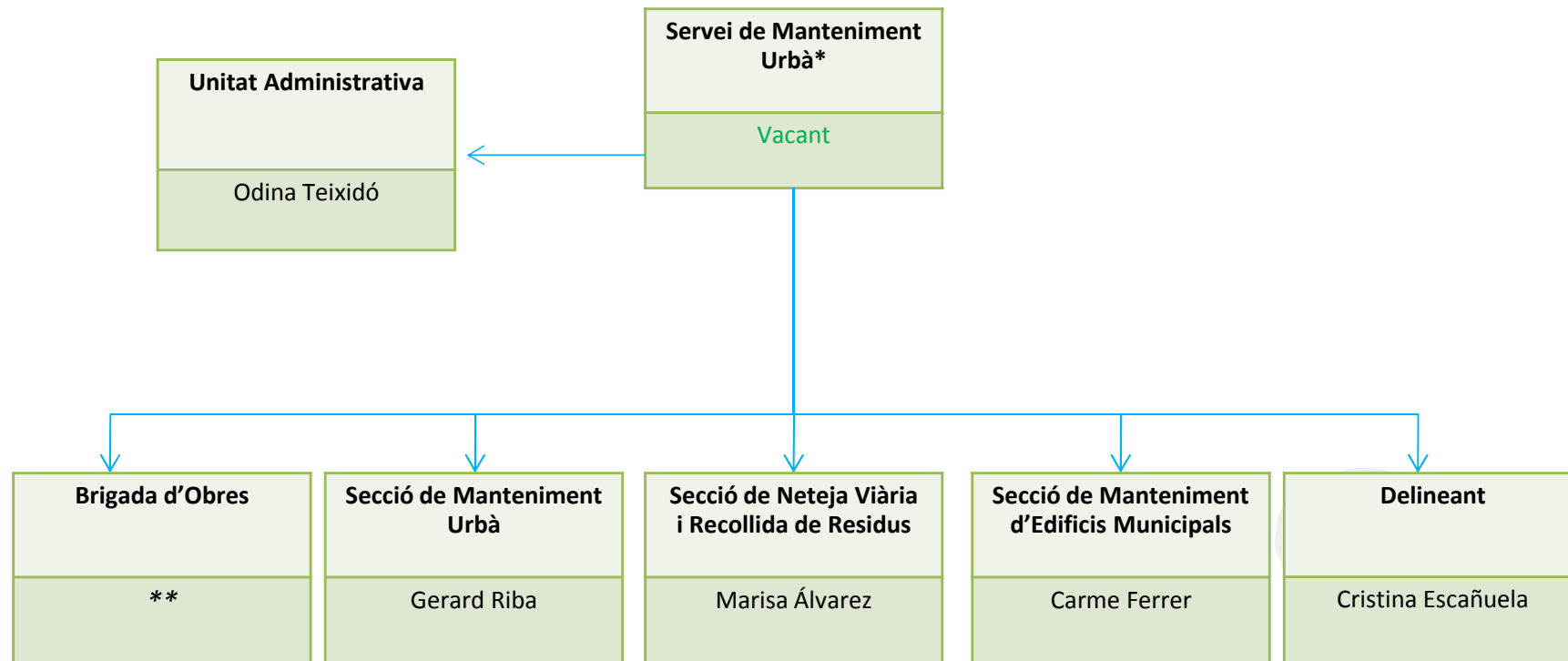

\* El Servei de Manteniment Urbà té com a missió vetllar pel manteniment i millora de la via pública (enllumenat públic, clavegueram, neteja viària, recollida d'escombraries i pavimentat de la via pública), així com de les dependències municipals.

\*\* Àrea funcional sense reconeixement orgànic

## 9.6 Àmbit de Gestió de Qualitat Urbana i Mobilitat / Servei de Manteniment Urbà / Brigada d'Obres\*

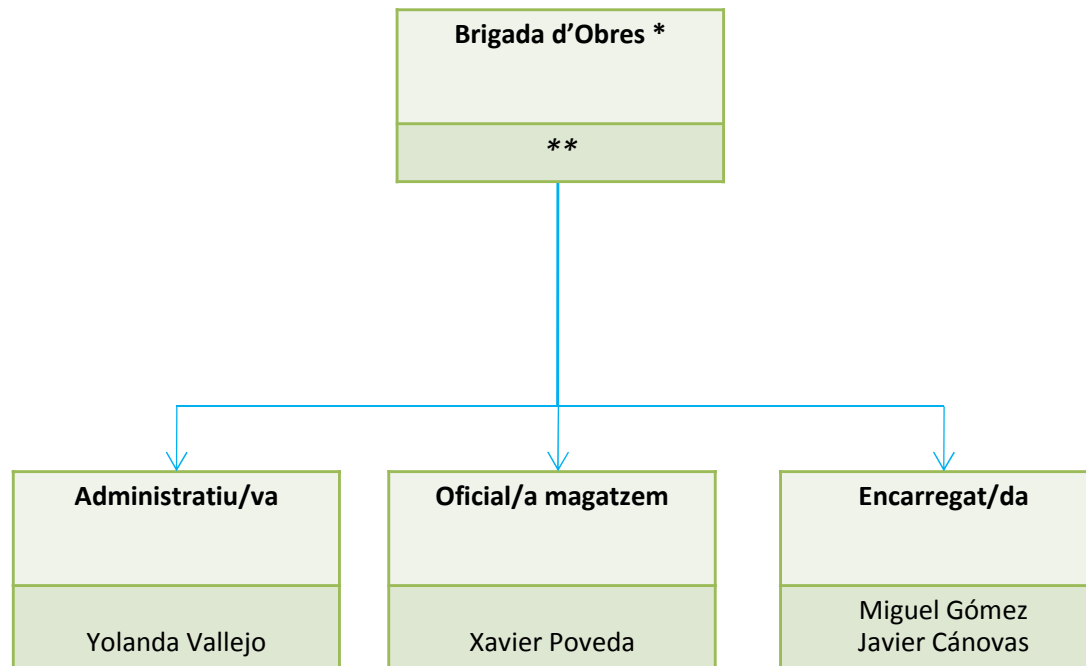

\*La Brigada d'obres té la missió de mantenir els espais públics, incloent el manteniment dels paviments, el balissatge horitzontal, senyalització, tasques de neteja i desbrossada i de mantenir les dependències municipals.

\*\* Àrea funcional sense reconeixement orgànic

## 9.7 Àmbit de Gestió Qualitat Urbana i Mobilitat/ Servei de Manteniment Urbà / Brigada d'Obres/ Encarregat-da

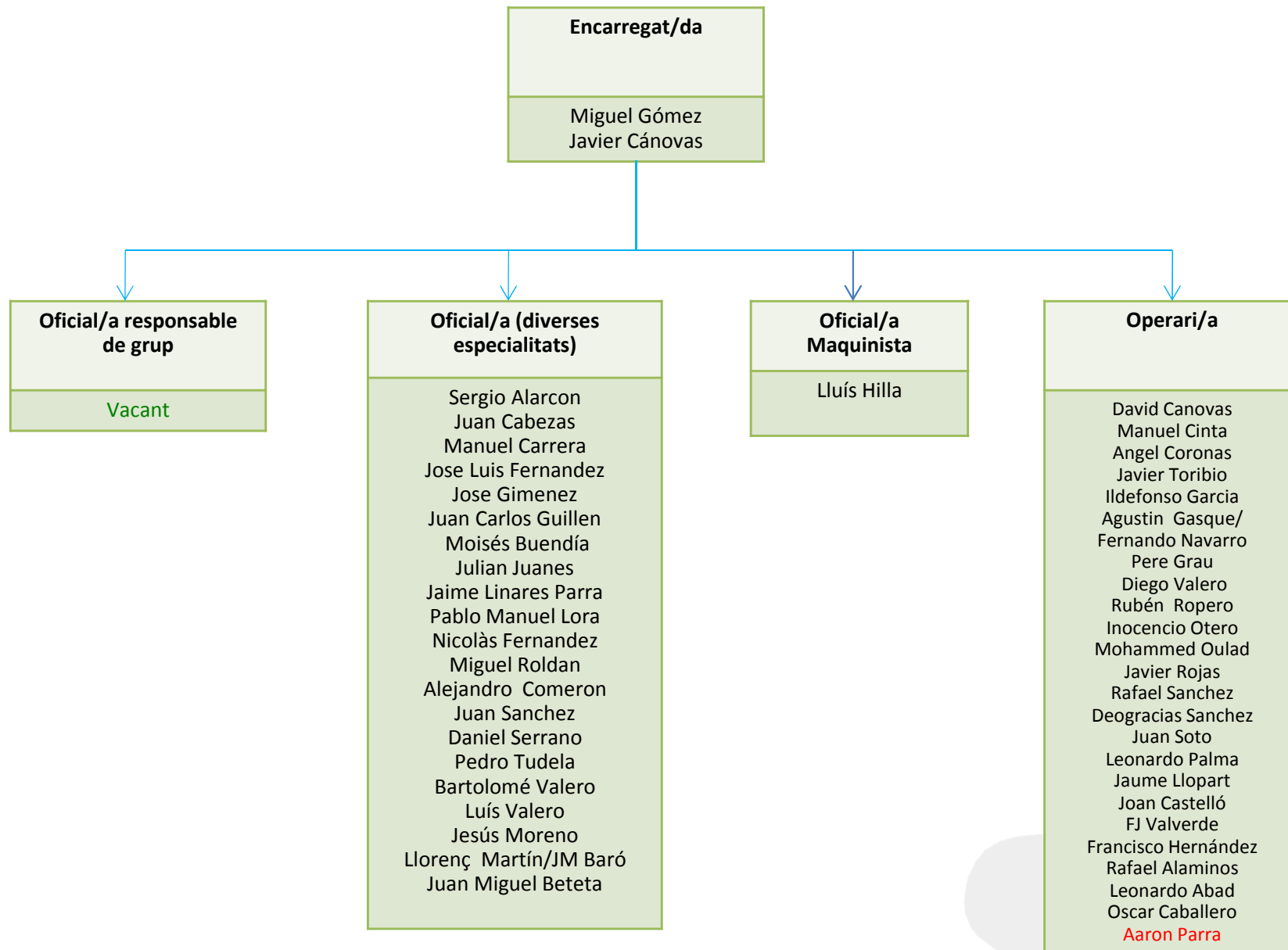

## 9.8 Àmbit de Gestió de Qualitat Urbana i Mobilitat / Servei de Manteniment Urbà / Secció de Manteniment Urbà

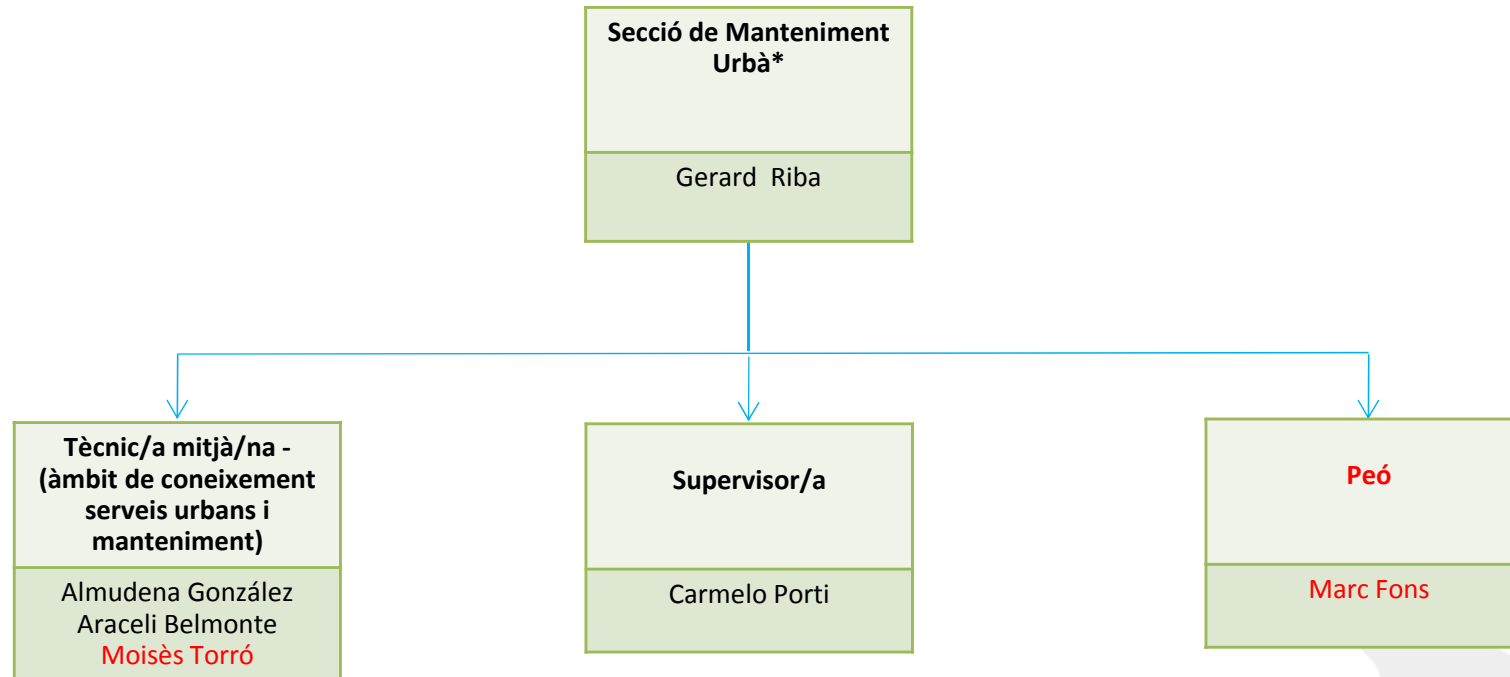

\*La **Secció de Manteniment Urbà**, té com a missió vetllar pel manteniment i millora de la via pública en tot allò relacionat amb l'enllumenat públic, el clavegueram i el paviment a la via pública

## 9.9 Àmbit de Gestió de Qualitat Urbana i Mobilitat / Servei de Manteniment Urbà / Secció de Neteja Viària i Recollida de residus

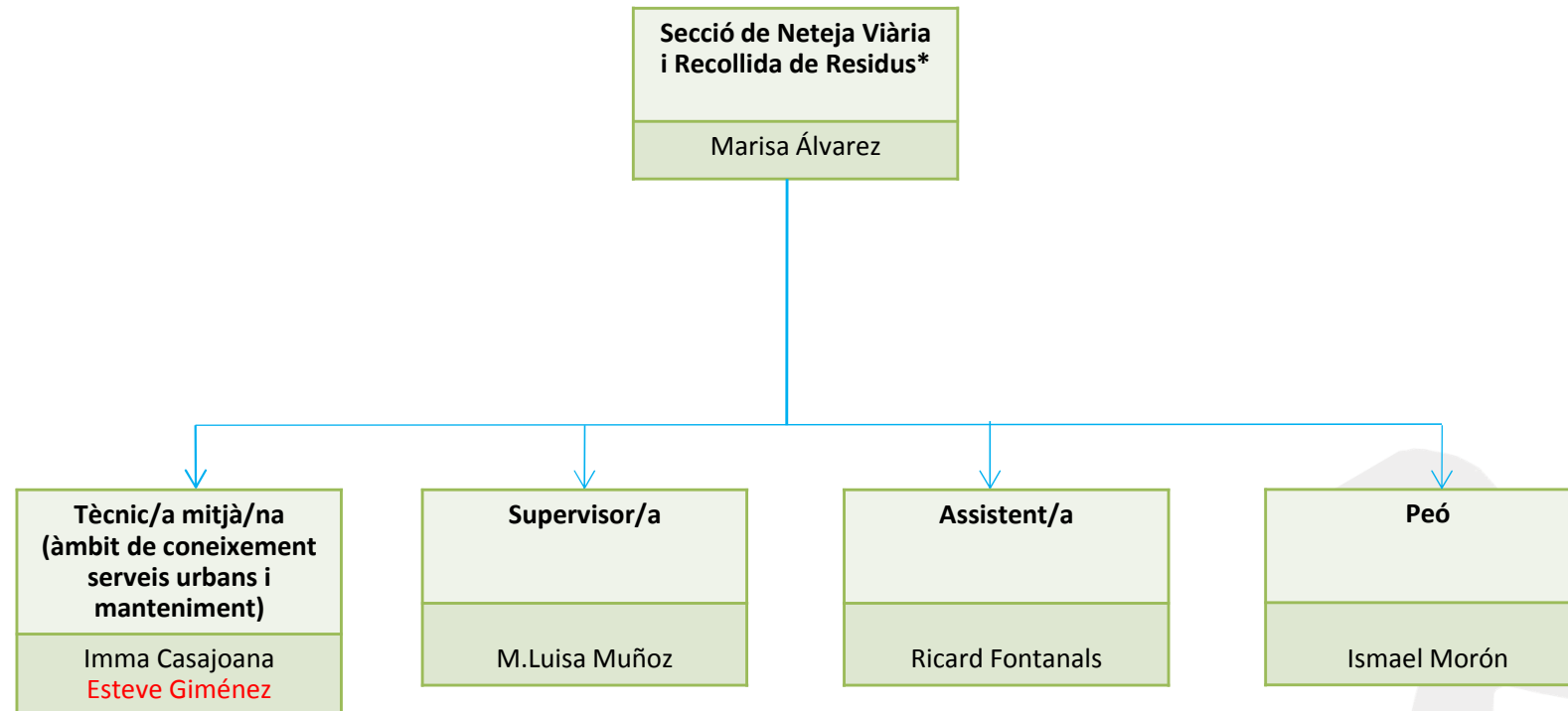

\*La Secció de Neteja Viària i Recollida de residus, té com a missió el manteniment i millora de la via pública en tot allò relacionat amb la neteja viària i la recollida d'escombraries, així com vetllar per la correcta gestió dels residus.



## 9.10 Àmbit de Gestió de Qualitat Urbana i Mobilitat/ Servei de Manteniment Urbà/ Secció de Manteniment d'Edificis Municipals

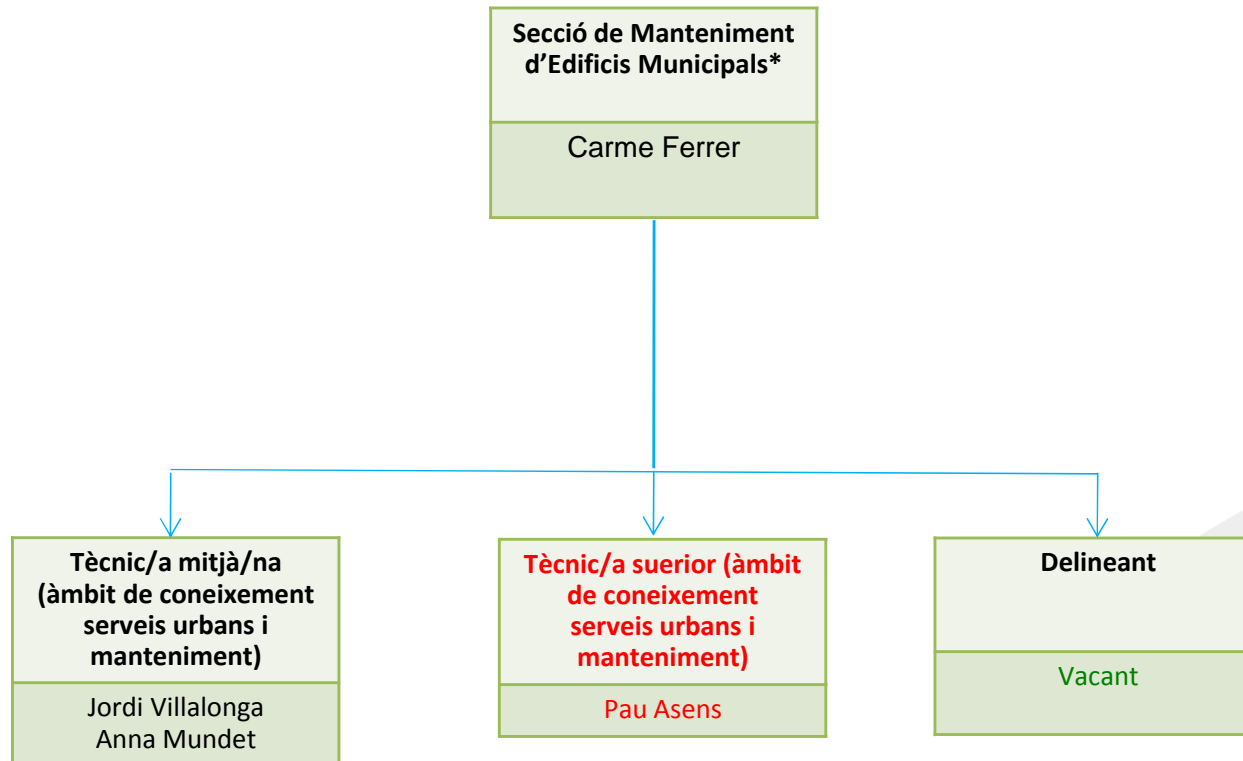

\*la Secció de Manteniment d'Edificis, té com a missió el manteniment i millora de les dependències municipals i llurs instal·lacions d'electricitat, aigua, gas, calefacció i climatització, així com la supervisió, control i legalització de totes les instal·lacions temporals promogudes per l'Ajuntament.

## 9.11 Àmbit de Gestió de Qualitat Urbana i Mobilitat / Servei de Manteniment Urbà / Unitat Administrativa

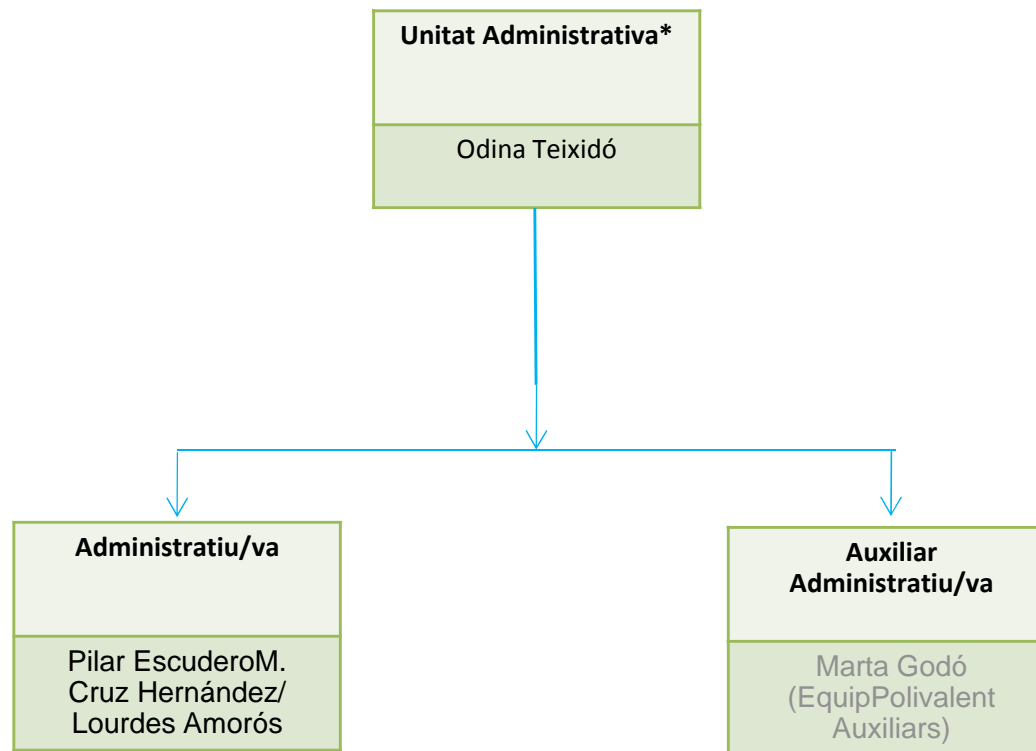

\* La Unitat Administrativa té com a missió assistir el Servei de Manteniment Urbà en la tramitació dels expedients de la seva competència, en l'actualització del pressupost disponible i, en general, en qualsevol activitat de gestió administrativa competència del Servei.

## 9.12 Àmbit de Gestió de Qualitat Urbana i Mobilitat / Servei de Logística

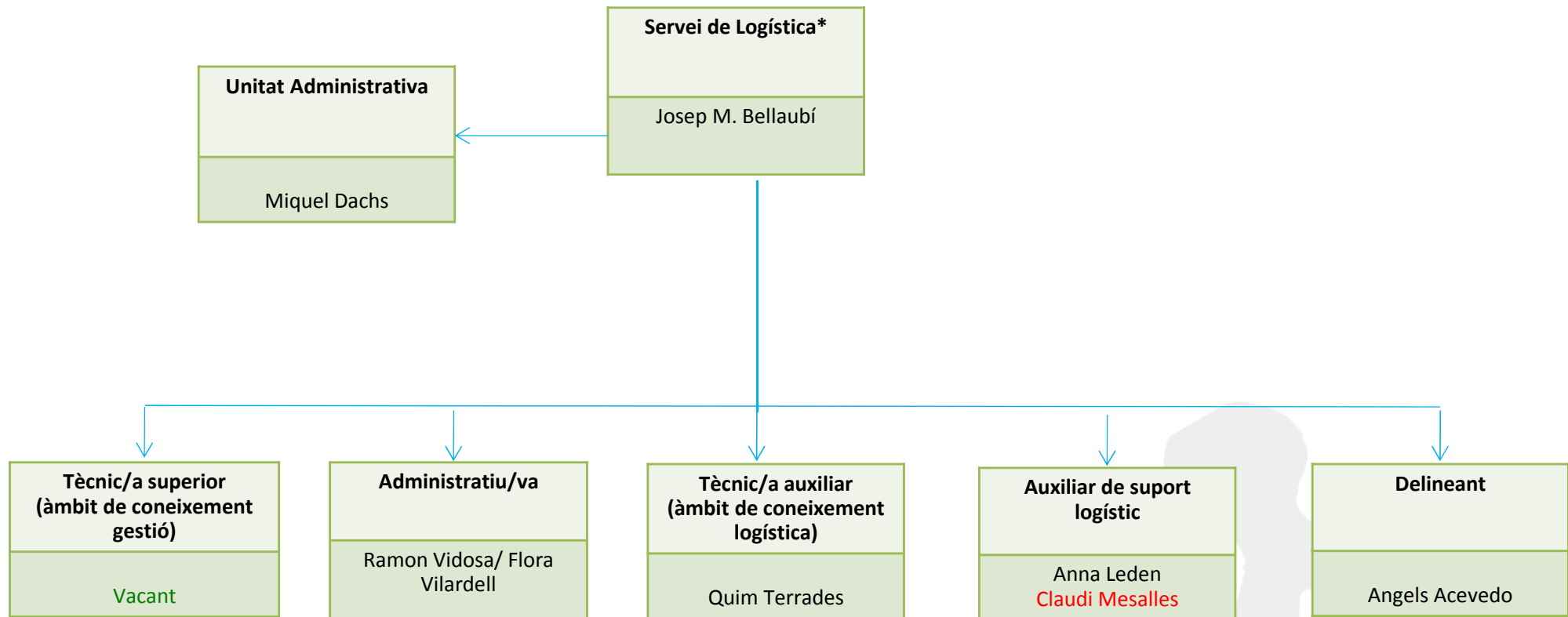

\*El Servei de Logística té com a missió planificar, gestionar i supervisar les diverses infraestructures de l'Ajuntament, gestionar els serveis centralitzats de consergeria i planificar i gestionar els circuits d'informació i de manteniment vinculats als equips, la flota de vehicles, el mobiliari o els trasllats d'ubicació del personal, entre altres.

## 9.13 Àmbit de Gestió de Qualitat Urbana i Mobilitat / Servei de Logística / Unitat Administrativa

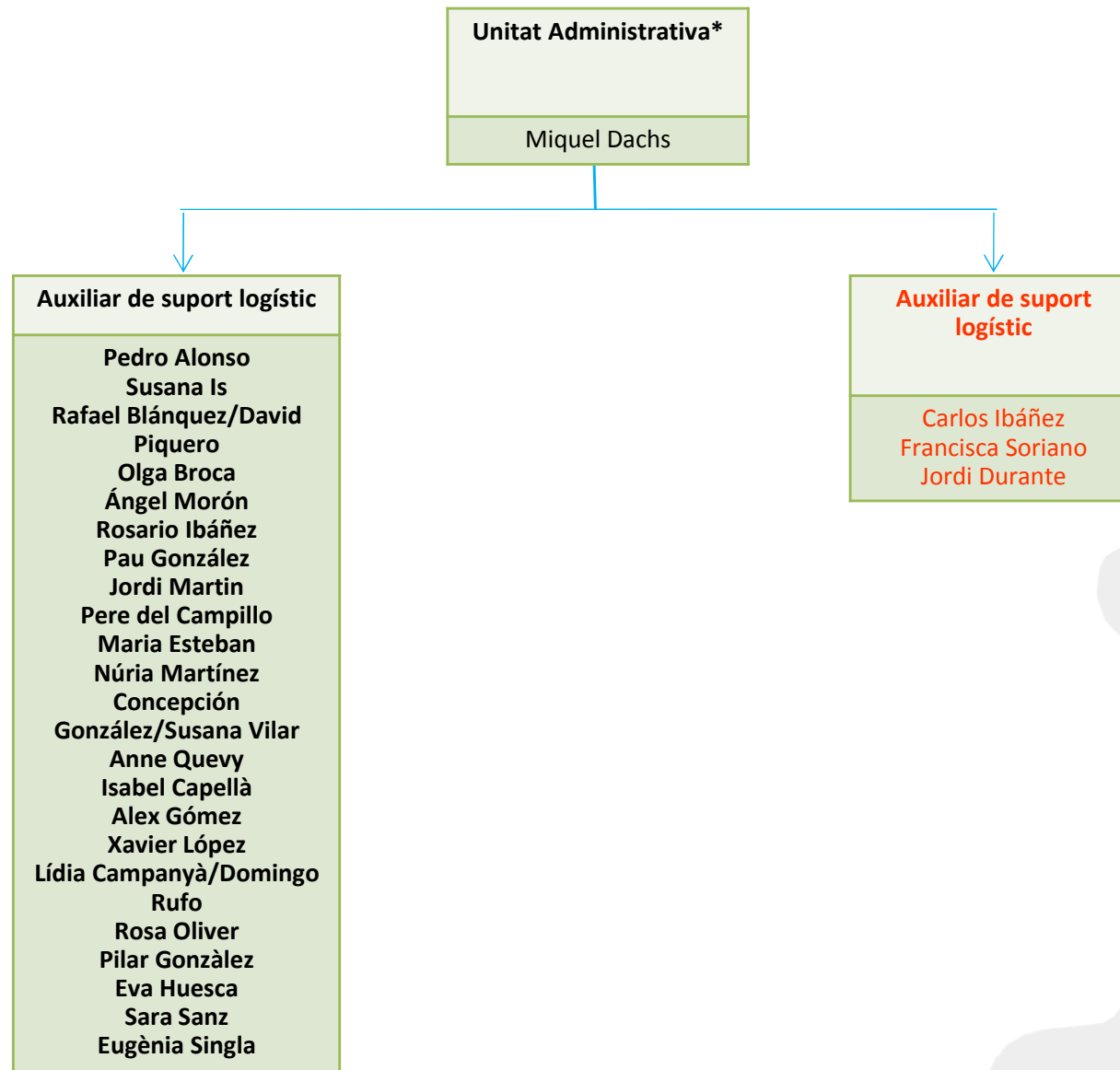

\*La Unitat Administrativa té com a missió assistir el Servei de Logística en la tramitació dels expedients de la seva competència, en l'actualització del pressupost disponible i, en general, en qualsevol activitat de gestió administrativa competència del Servei.

## 9.14 Àmbit de Gestió de Qualitat Urbana i Mobilitat / Servei de Mobilitat

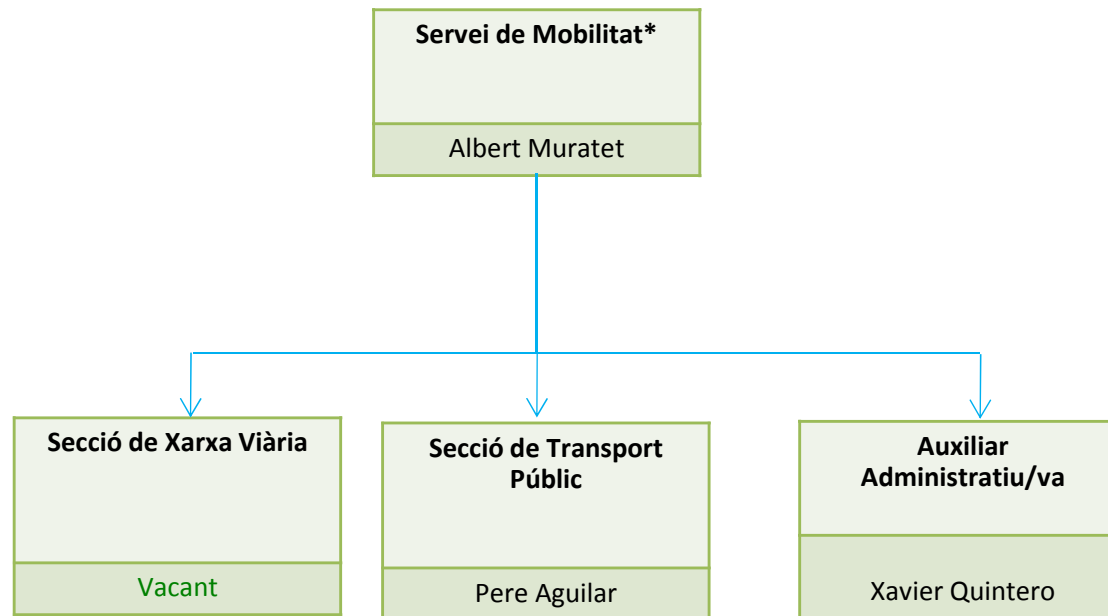

\* **El Servei de Mobilitat** té com a missió ordenar, gestionar i planificar la mobilitat de la ciutat, les zones d'aparcament municipals, les zones de càrrega i descàrrega i la senyalització vertical i les marques viàries de les vies municipals; controlar els sistemes d'accés al centre de vianants i tramitar les llicències de guals particulars.

## 9.15 Àmbit de Qualitat Urbana i Mobilitat / Servei de Mobilitat / Secció Transport Públic

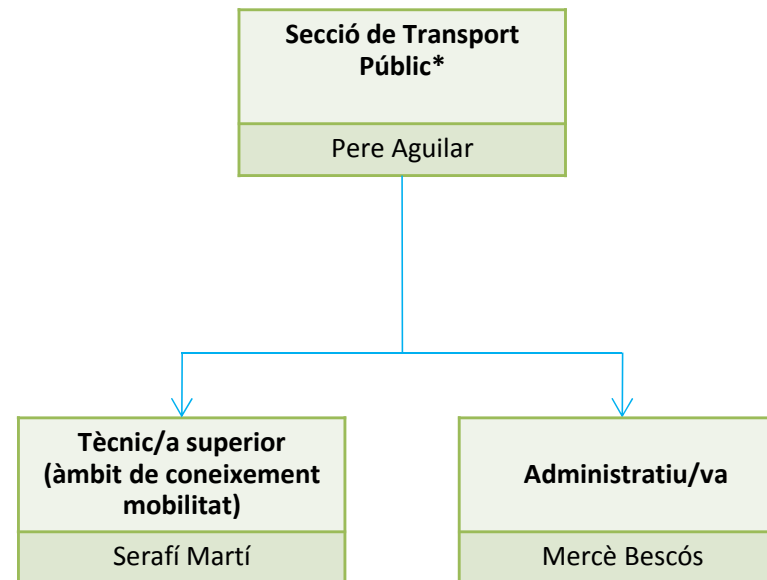

\* La Secció de Transport Públic té com a missió planificar, ordenar, gestionar i coordinar els serveis de transport públic de viatgers que tenen el seu itinerari dins del municipi (excepte Valldoreix), tot atorgant les concessions dels serveis regulars i les autoritzacions dels serveis discrecionals, així com mantenint el mobiliari relacionat amb el transport públic.

## 9.16 Àmbit de Qualitat Urbana i Mobilitat / Servei de Mobilitat / Secció de Xarxa Viària

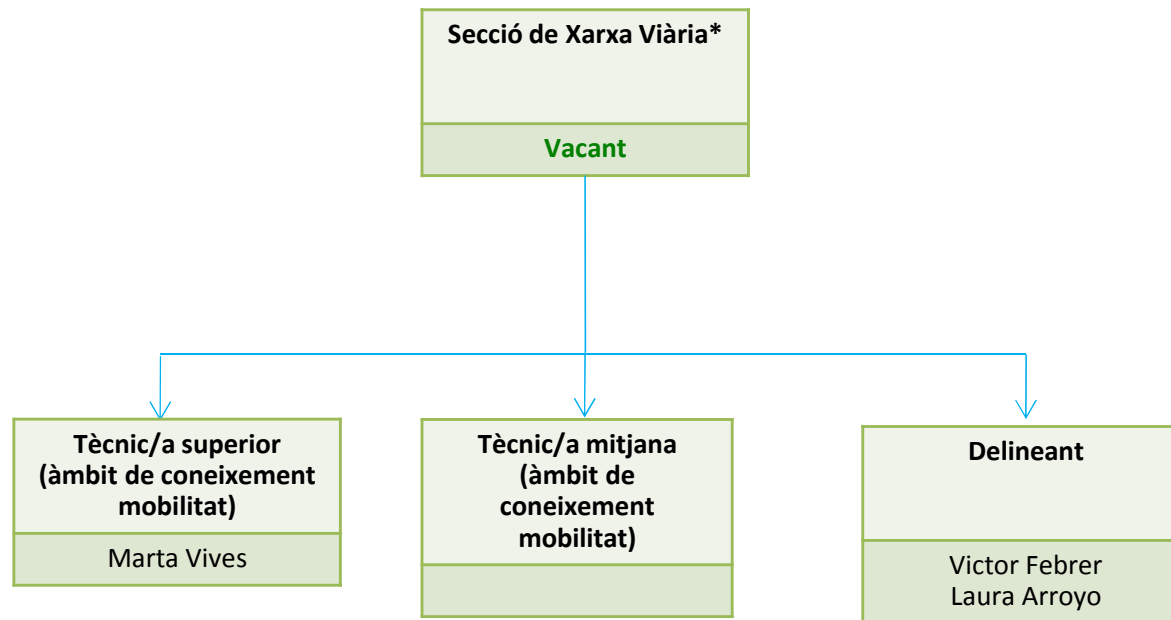

\* La Secció de Xarxa Viària té com a missió el manteniment i millora de la xarxa viària en tot allò relacionat amb la mobilitat, així com vetllar pel foment de la mobilitat sostenible, accessible i segura.

## 9.17 Àmbit de Qualitat Urbana i Mobilitat/ Servei de Medi Ambient

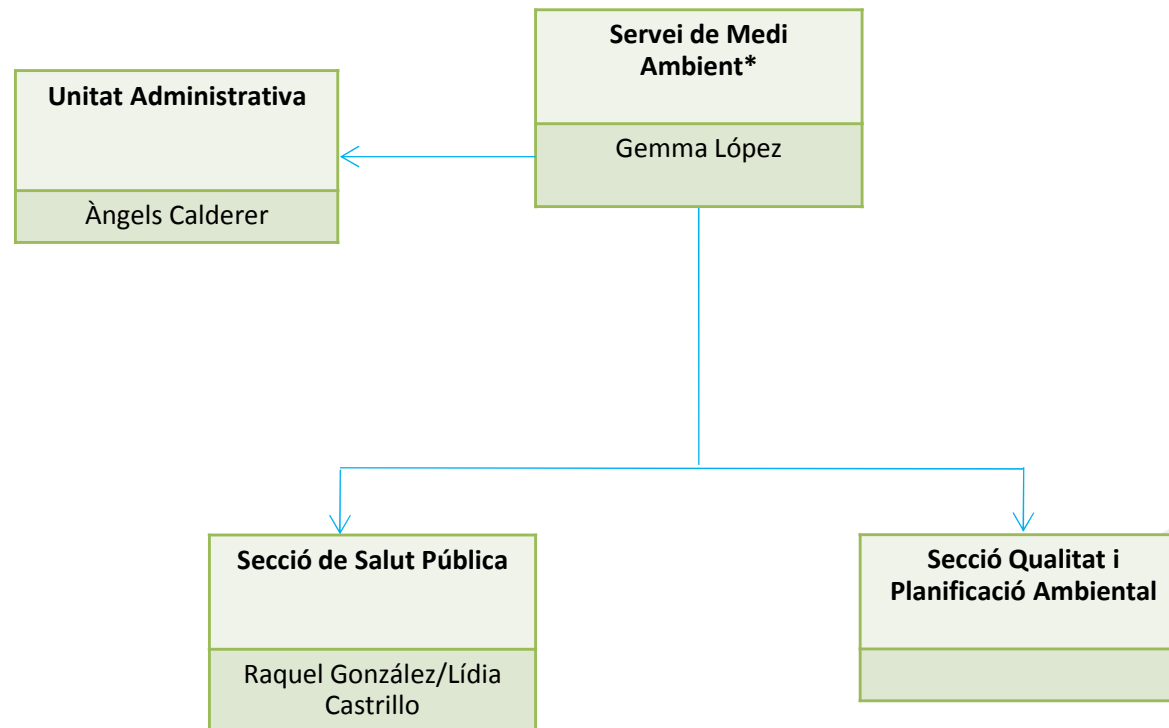

\* **El Servei de Medi Ambient** té com a missió liderar polítiques de sostenibilitat en l'àmbit municipal per tal de mitigar i adaptar el municipi al canvi climàtic, avaluar i gestionar el medi ambient municipal; realitzar la intervenció administrativa de les activitats, dur a terme el programa de sanitat ambiental, el control sanitari de les aigües, el programa d'higiene i seguretat alimentària, informar sobre planificació ambiental, dur a terme el programa de gestió dels animals de companyia, promoure la sensibilització, participació i divulgació ambiental i gestionar l'Agenda 21 (indicadors de sostenibilitat).



## 9.18 Àmbit de Qualitat Urbana i Mobilitat / Servei de Medi Ambient / Unitat Administrativa

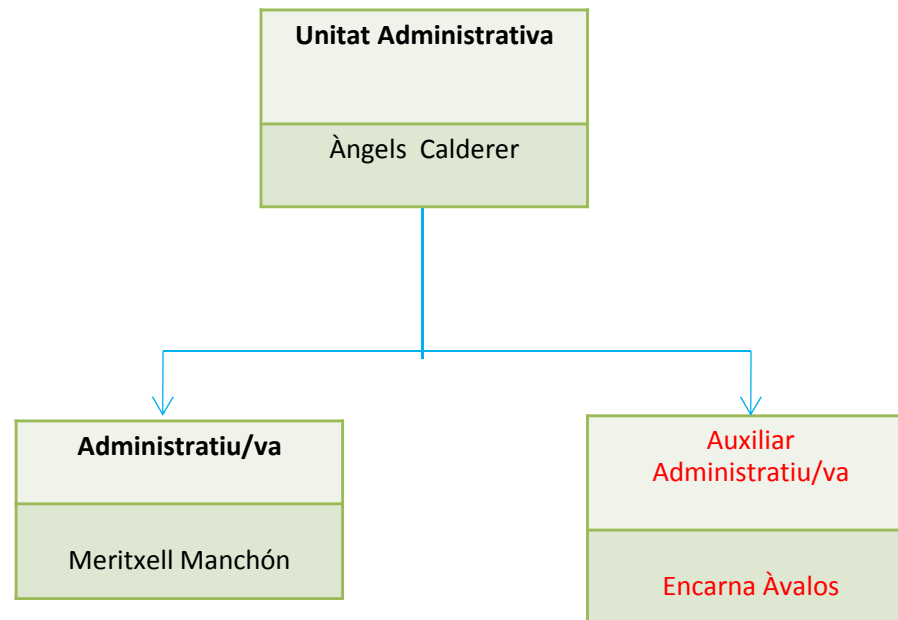

\* **La Unitat Administrativa** té com a missió assistir El Servei de Medi Ambient en la tramitació dels expedients de la seva competència, en l'actualització del pressupost disponible i, en general, en qualsevol activitat de gestió administrativa competència del Servei.

## 9.19 Àmbit de Qualitat Urbana i Mobilitat / Servei de Medi Ambient / Secció Salut Pública

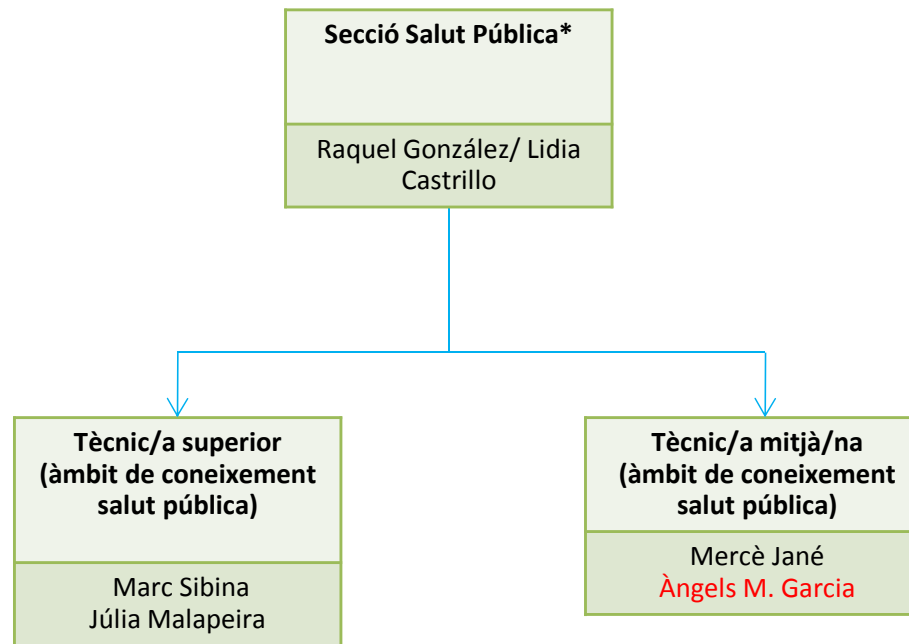

\* La Secció de Salut Pública té com a missió vetllar per la salubritat de les instal·lacions i de les activitats que es desenvolupen al municipi, a fi i efecte d'evitar riscos per a la salut de la ciutadania, així com de fer seguiment i controlar la tinència d'animals de companyia i les eventuais plagues que es puguin produir.

## 9.20 Àmbit de Qualitat Urbana i Mobilitat / Servei de Medi Ambient / Secció Qualitat i Planificació Ambiental

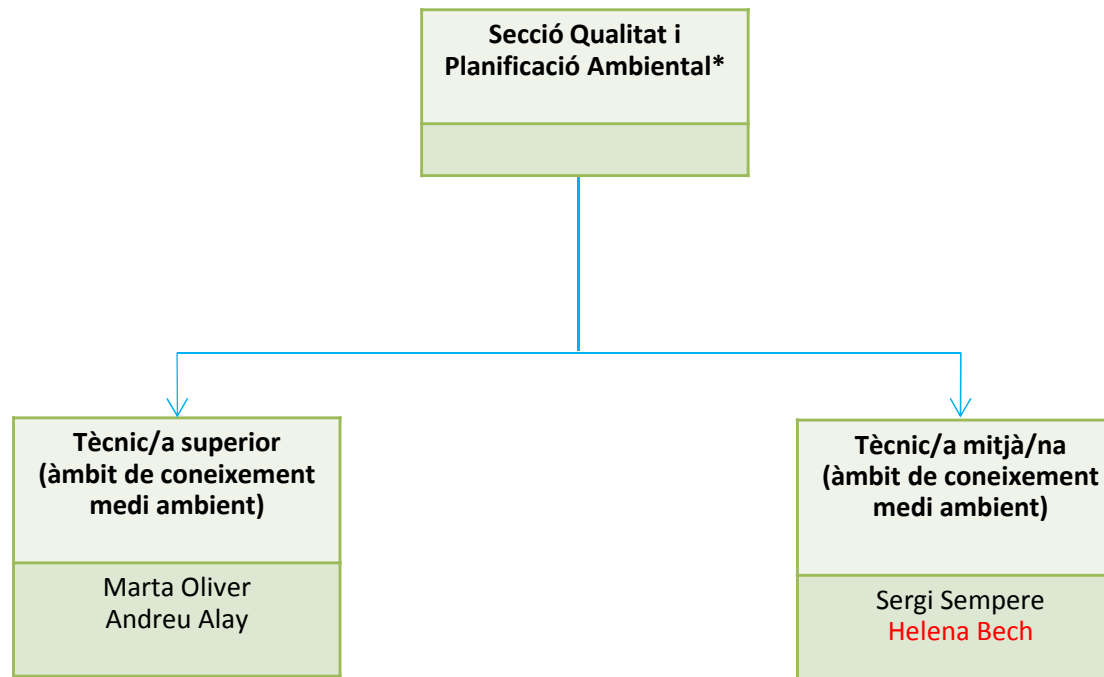

\* La Secció de Qualitat i Planificació Ambiental té com a missió aplicar polítiques de sostenibilitat en l'àmbit municipal per tal de mitigar i adaptar el municipi al canvi climàtic, avaluar i gestionar el medi ambient municipal; promoure la sensibilització, participació i divulgació ambiental; gestionar l'Agenda 21 (indicadors de sostenibilitat) i fomentar les relacions interinstitucionals en matèria mediambiental.

## 10. Àmbit de Gestió de Cultura, Educació i Promoció de la Ciutat/ General /General

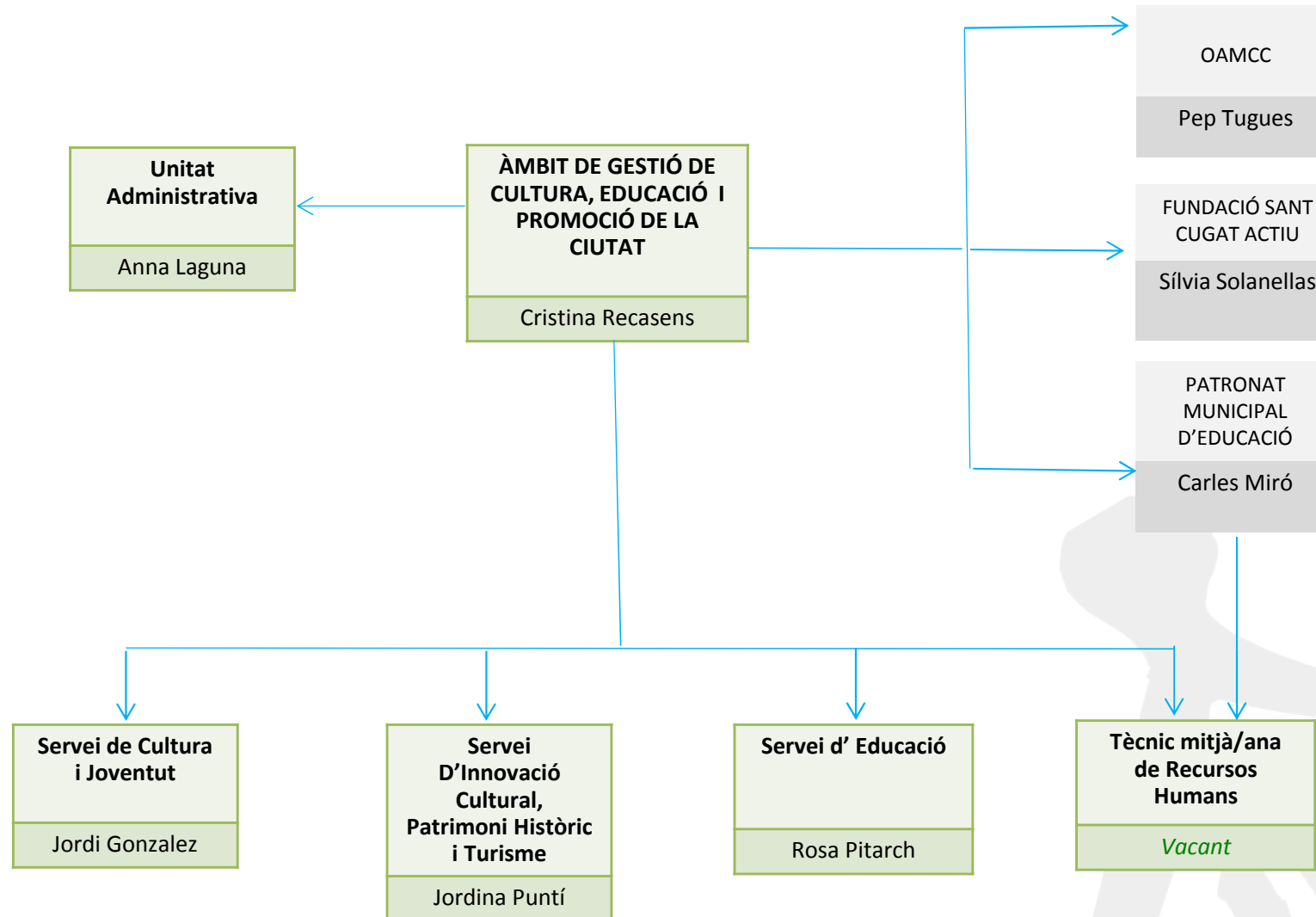

\* L' Àmbit de Serveis de Gestió de Cultura, Educació i Promoció de la Ciutat, te la missió de fomentar i organitzar activitats culturals i educatives, ocupació de l'oci i turisme, així com la gestió de les instal·lacions vinculades al desenvolupament d'aquestes activitats i de difusió del patrimoni historicoartístic del municipi

## 10.1 Àmbit de Gestió de Cultura, Educació i Promoció de la Ciutat / Unitat Administrativa

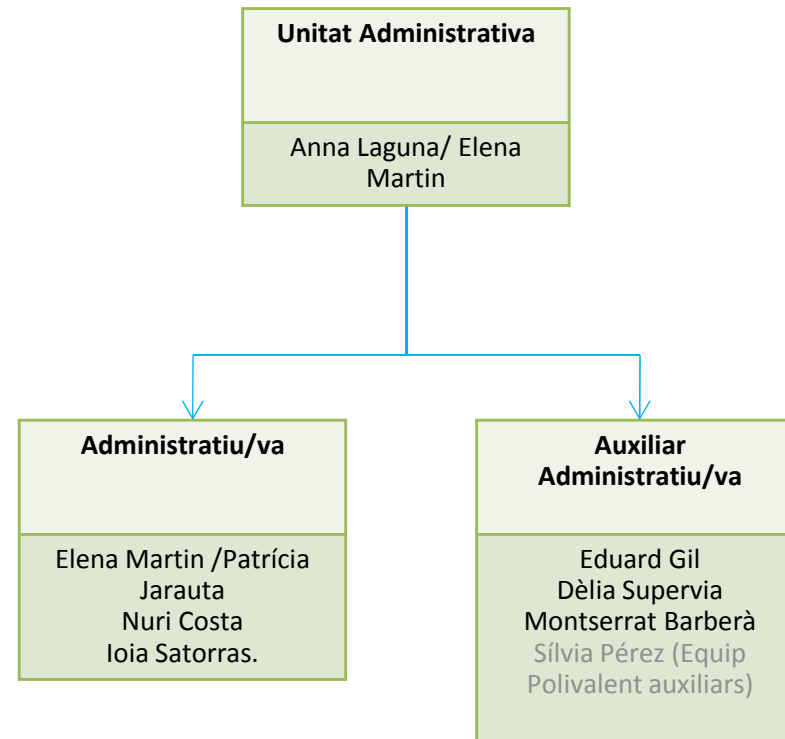

\* **La Unitat Administrativa** té com a missió assistir a l'Àmbit de Gestió de Cultura, Educació i Promoció de la Ciutat en la tramitació dels expedients de la seva competència, en l'actualització del pressupost disponible i, en general, en qualsevol activitat de gestió administrativa competència de la Direcció.

## 10.2 Àmbit de Gestió de Cultura, Educació i Promoció de la Ciutat / Servei de Cultura i Joventut

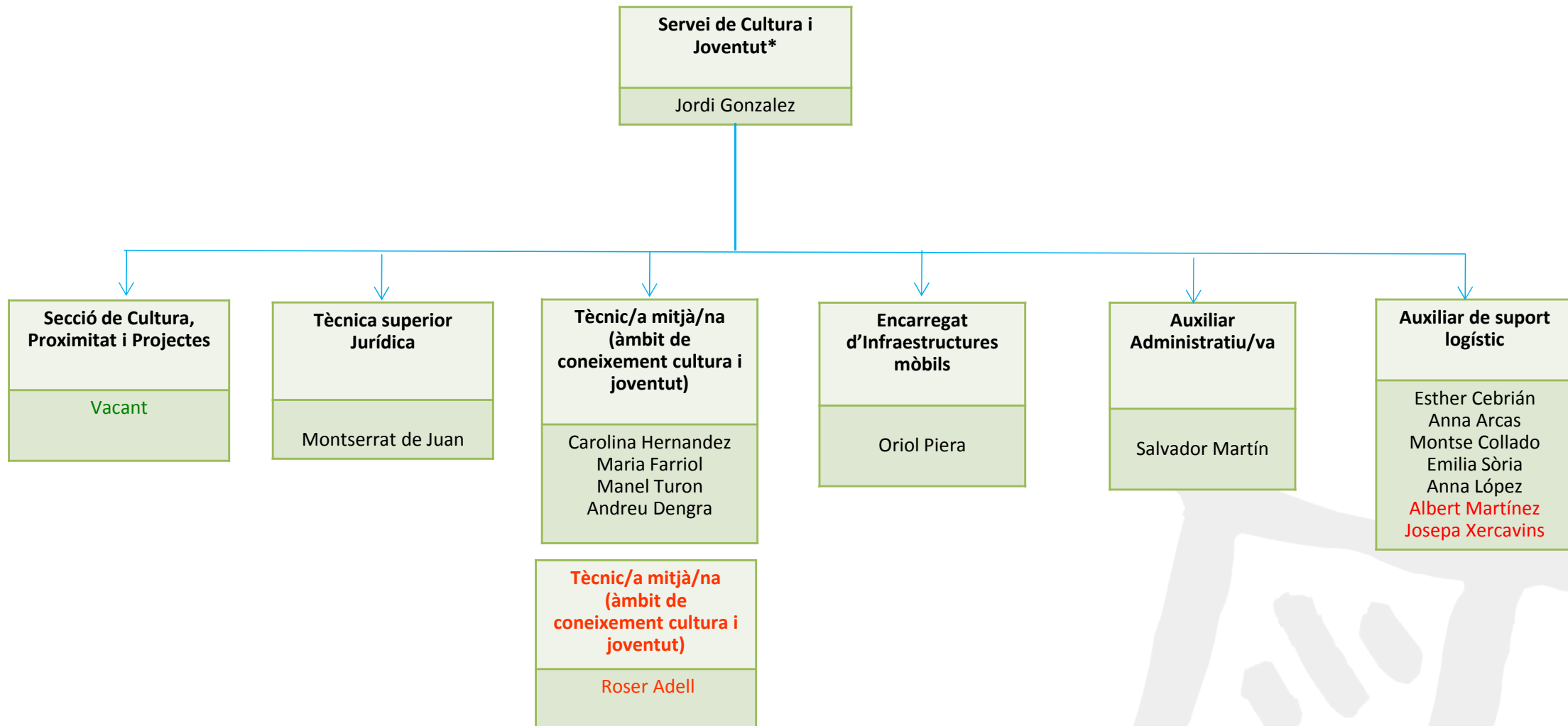

\*El Servei de Cultura i Joventut té com a missió promoure i dinamitzar la cultura popular i tradicional del municipi i els serveis adreçats al jovent, així com de gestionar una xarxa d'equipaments culturals i cívics en els quals s'organitzen projectes i activitats diversos adreçats a diferents tipologies de públic.

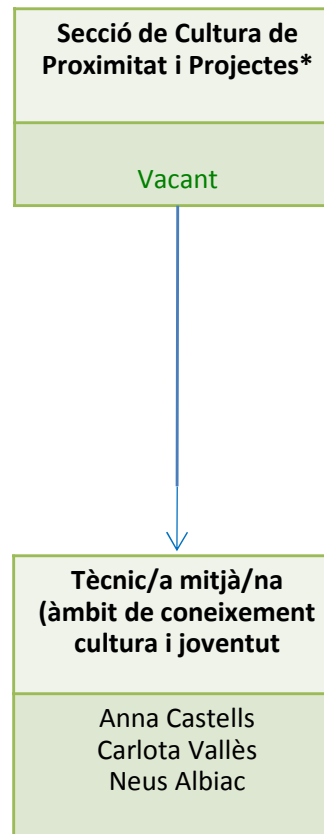
**10.3 Àmbit de Gestió de Cultura, Educació i Promoció de la Ciutat / Servei de Cultura/ Secció de Cultura Proximitat i Projectes**

**\*la Secció de Cultura de Proximitat i Projectes,** té com a missió la gestió dels recursos i serveis dels Centres de proximitat, la coordinació dels projectes i programes de Ciutat i de les seves festes, així com el foment de l'associacionisme i la participació en les diferents comissions i coordinadores culturals.

## 10.4 Àmbit de Gestió de Cultura, Educació i Promoció de la Ciutat / Servei d'Innovació Cultural, Patrimoni Històric i Turisme

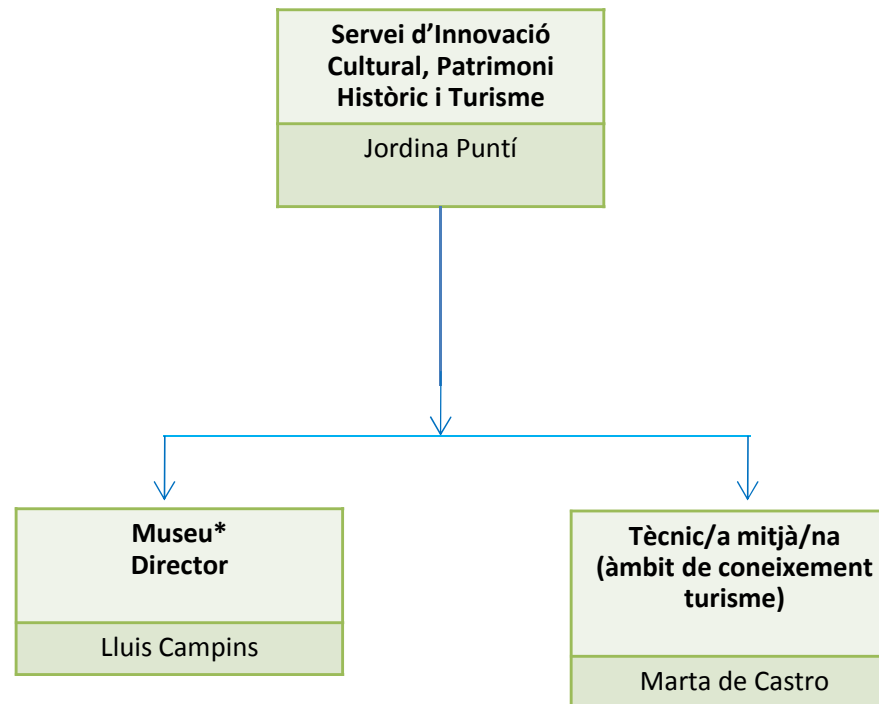

\* El Servei de Promoció de la Ciutat, té com a missió la promoció de la ciutat en els aspectes més historicoculturals i turístics per tal d'atreure visitants tan de l'entorn com d'altres països per fomentar l'activitat cultural del municipi i col·laborar en la promoció econòmica de la ciutat

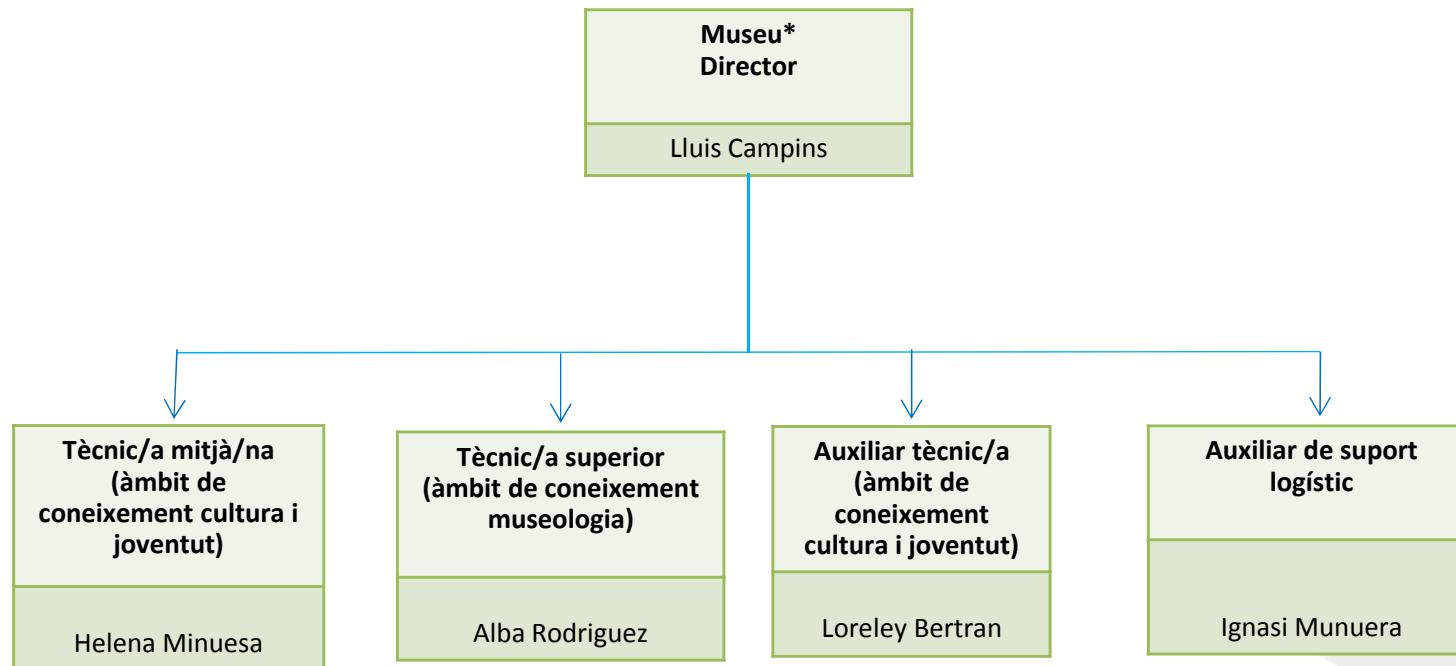

**10.5 Àmbit de Gestió de Cultura, Educació i Promoció de la Ciutat / Servei d'Innovació Cultural, Patrimoni Històric i Turisme/  
Museu**

\* **El Museu** te la missió de preservar, investigar i difondre entre la ciutadania el patrimoni material i immaterial de la ciutat, tot desplegant accions de conservació dels fons materials dipositats sota la seva custòdia i accions de difusió i participació de la ciutadania.

## 10.6 Àmbit de Gestió de Cultura, Educació i Promoció de la Ciutat / Servei d'Educació

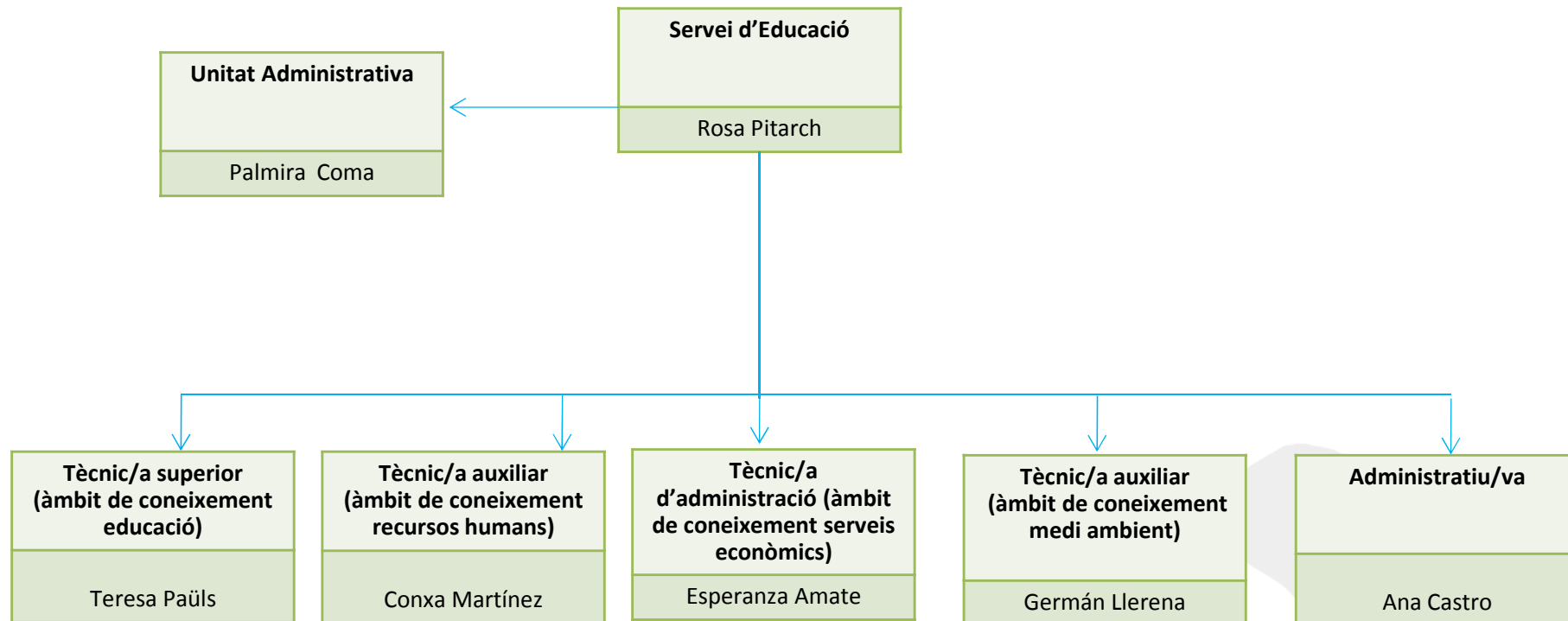

\*El Servei d'Educació té com a missió organitzar i planificar l'activitat educativa al municipi i assumir les tasques d'administració i serveis de les instal·lacions educatives de titularitat municipal (escoles bressol, escola de música, escola d'art).

## 10.7 Àmbit de Gestió de Cultura, Educació i Promoció de la Ciutat / Servei d'Educació / Unitat Administrativa

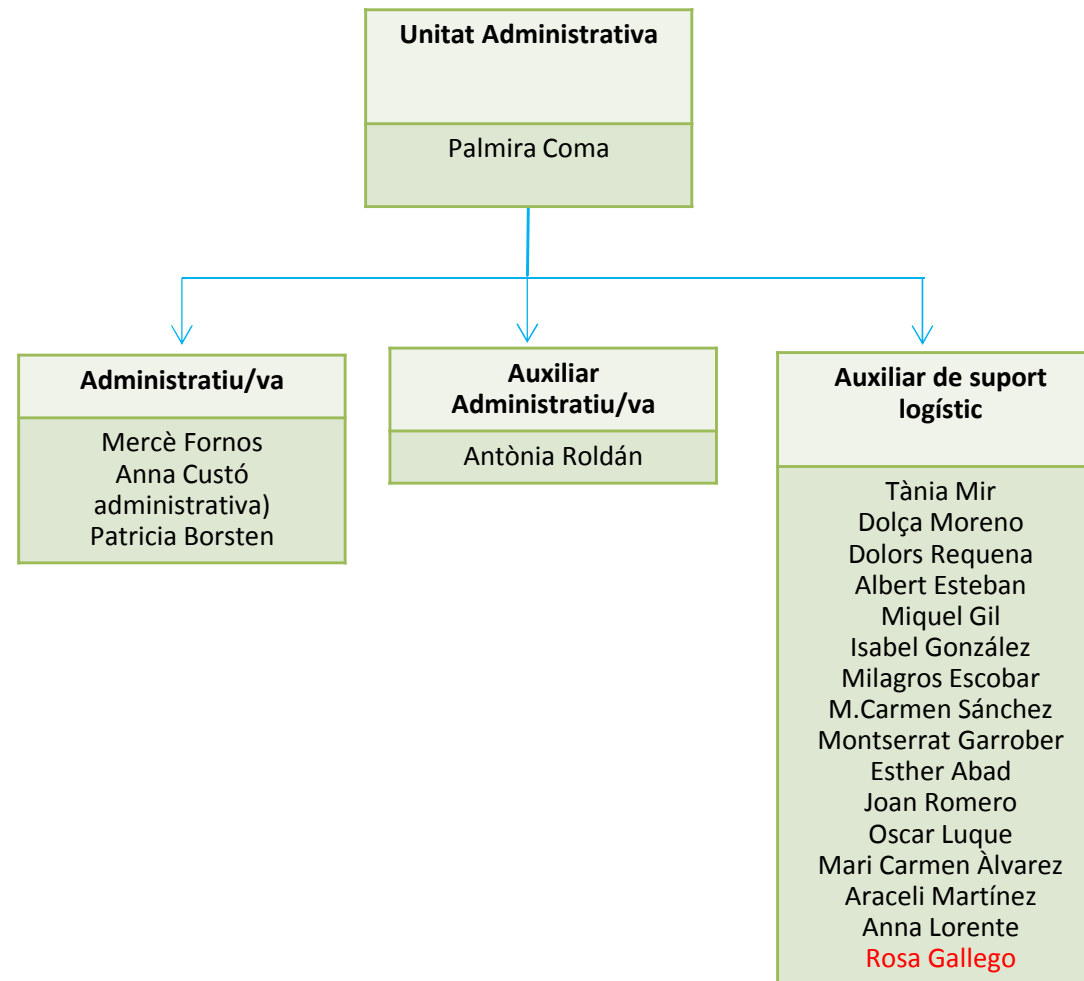

**\*La Unitat Administrativa** té com a missió assistir el Servei d'Educació, en la tramitació dels expedients de la seva competència, en l'actualització del pressupost disponible i, en general, en qualsevol activitat de gestió administrativa competència del Servei.

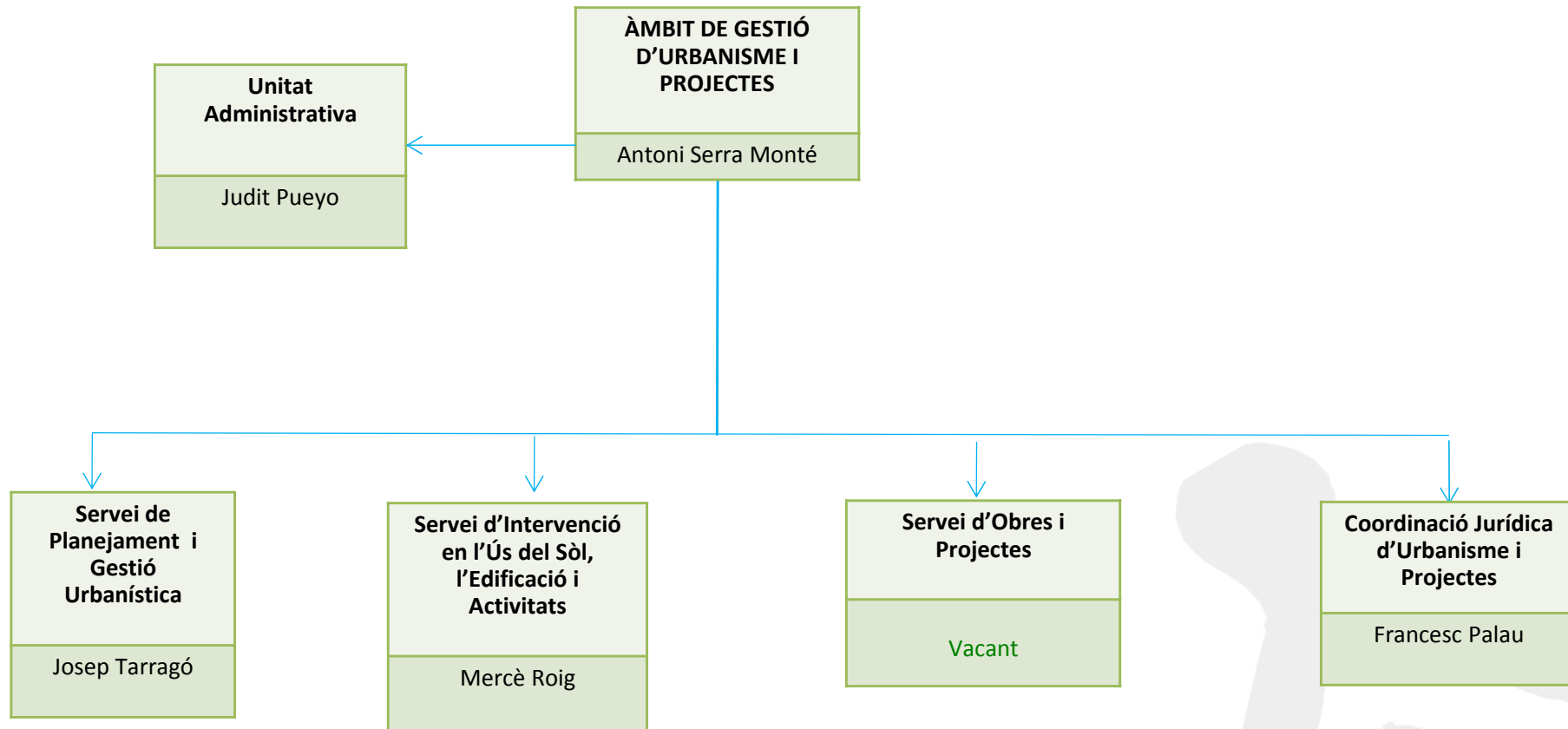
**11. Àmbit de Gestió d'Urbanisme i Projectes/ General**

**\*L'Àmbit de Gestió d'Urbanisme i Projectes**, té com a missió la gestió i el planejament de l'urbanisme i la planificació, ordenació i gestió de la disciplina urbanística, la realització d'obres i l'aprovació de llicències d'obres i activitats.

## 11.1 Àmbit de Gestió d'Urbanisme i Projectes/ Unitat Administrativa

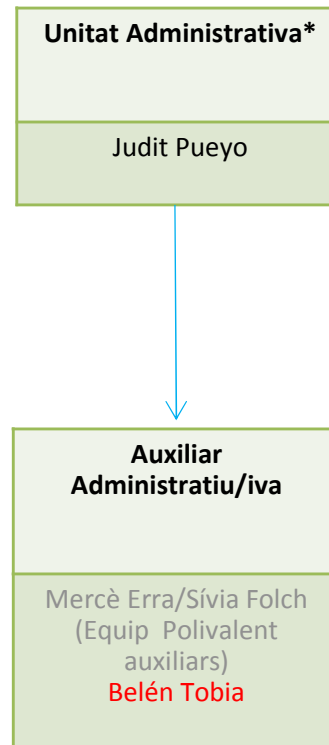

**La Unitat Administrativa**, té com a missió assistir l'Àmbit d'Urbanisme i Projectes en la tramitació dels expedients de la seva competència, en l'actualització del pressupost disponible i, en general, en qualsevol activitat de gestió administrativa competència del Servei

## 11.2 Àmbit de Gestió d'Urbanisme i Projectes / Servei Planejament i Gestió Urbanística

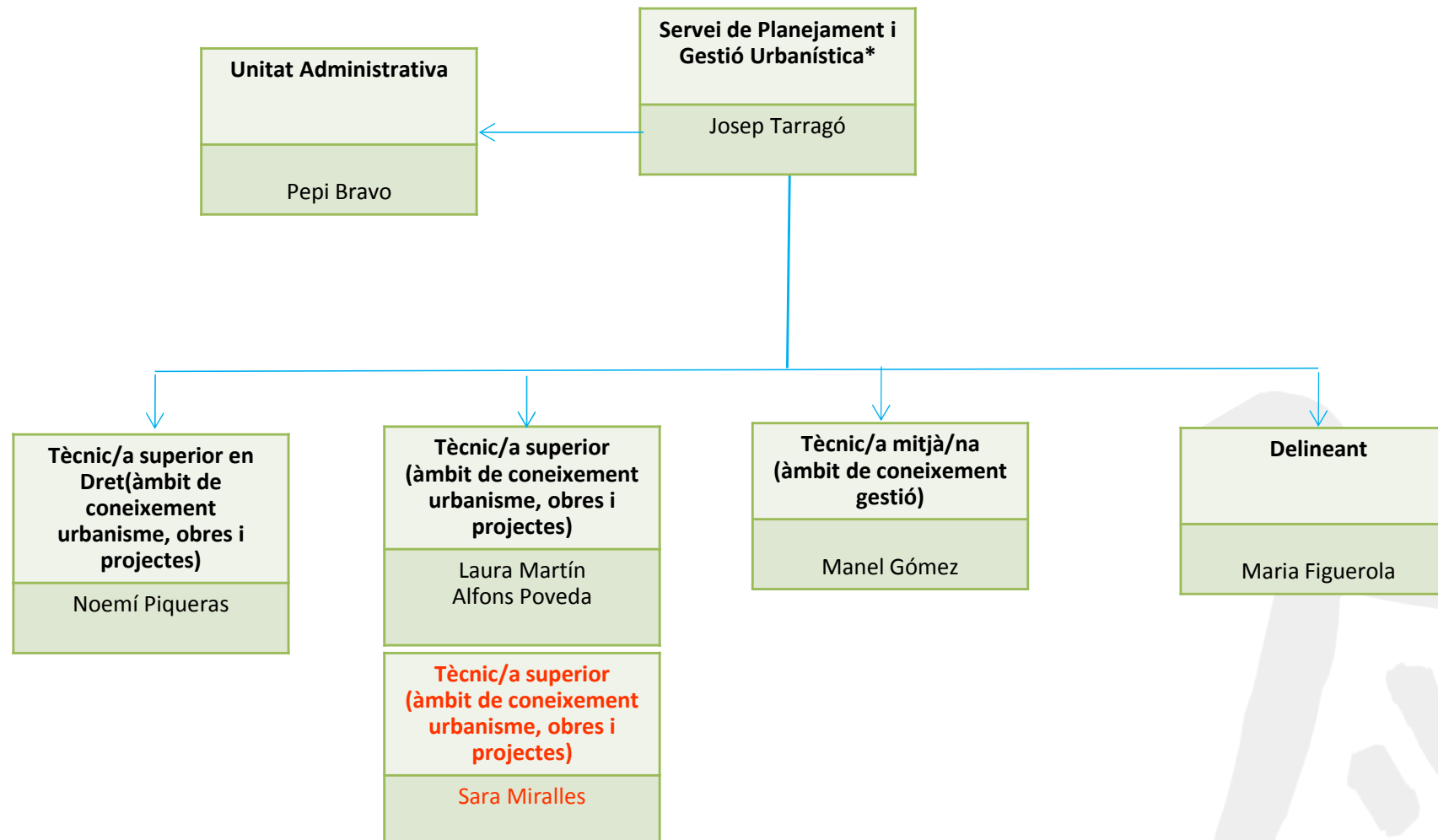

\* El Servei de Planejament i Gestió Urbanística té com a missió elaborar i mantenir el conjunt d'instruments tècnics i normatius que redacta l'Ajuntament per tal d'ordenar l'ús del sòl del municipi i regular-ne les condicions de transformació o conservació.

## 11.3 Àmbit de Gestió d'Urbanisme i Projectes / Servei Planejament i Gestió Urbanística / Unitat Administrativa

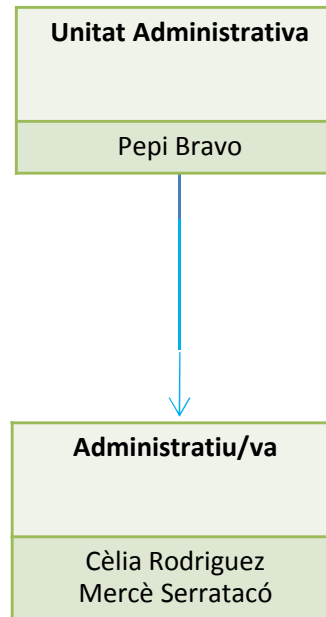

**\*La Unitat Administrativa** té com a missió assistir el Servei Planejament i Gestió Urbanística en la tramitació dels expedients de la seva competència, en l'actualització del pressupost disponible i, en general, en qualsevol activitat de gestió administrativa competència de la Direcció, Servei o Secció.

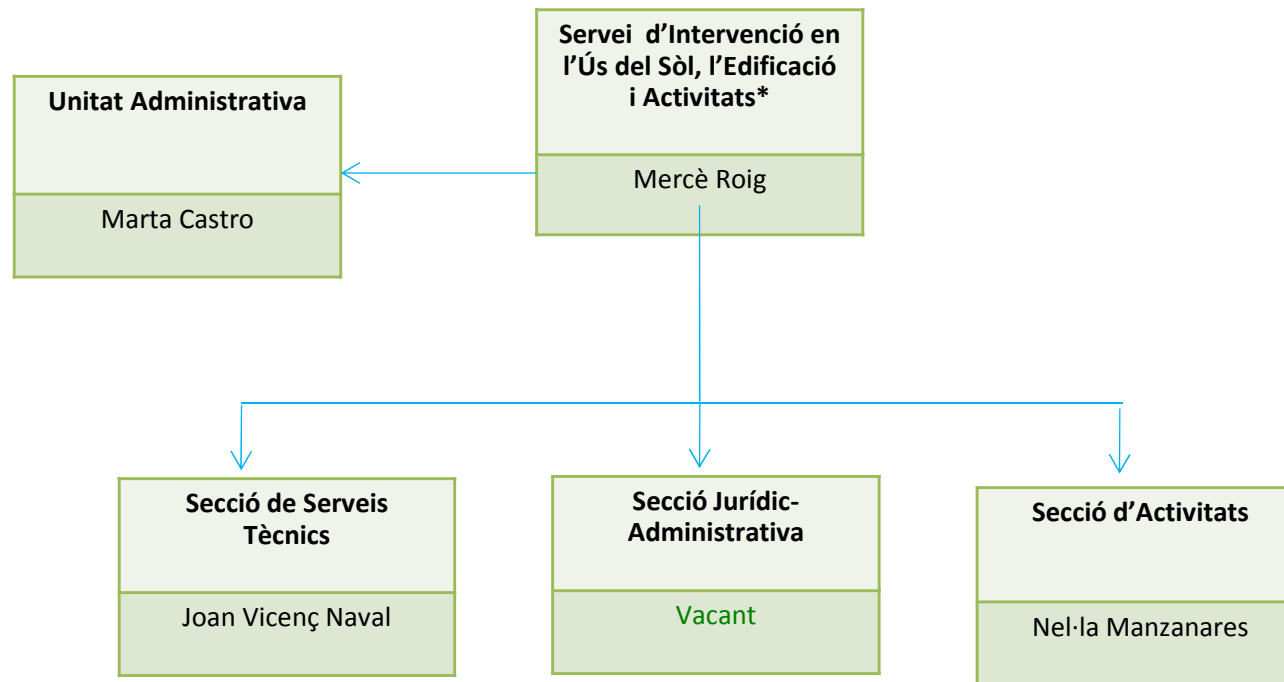
**11.4 Àmbit de Gestió d'Urbanisme i Projectes /Servei Intervenció en l'Ús del Sòl, l'Edificació i Activitats**

\* El Servei d'Intervenció en l'Ús del Sòl, l'Edificació i Activitats té com a missió visar i informar els projectes d'obres i les primeres ocupacions que es realitzen al terme municipal i realitzar qualsevol gestió que se'n derivi i l'aprovació de llicències d'obres i activitats

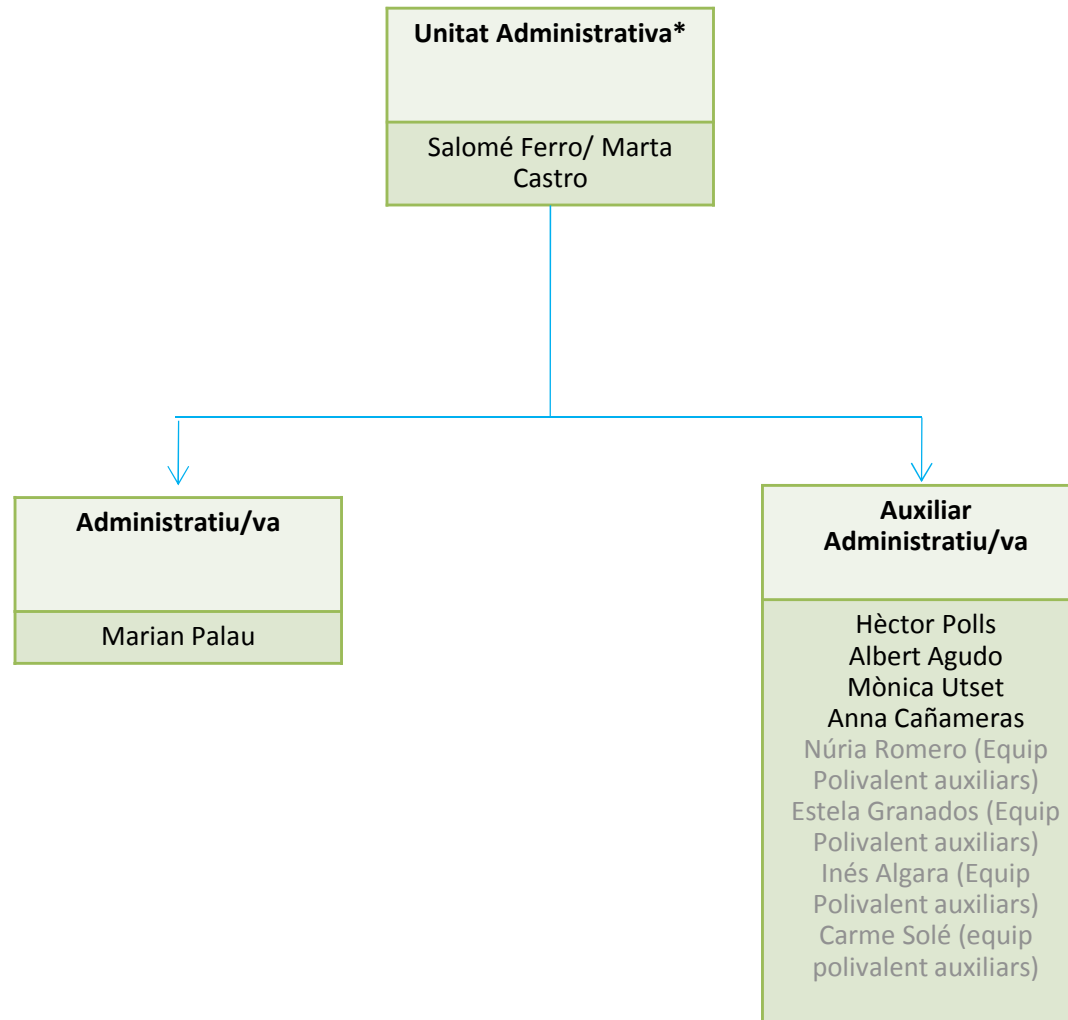

**11.5 Àmbit de Gestió d'Urbanisme i Projectes /Servei Intervenció en l'Ús del Sòl, l'Edificació i les Activitats/ Unitat Administrativa**

\* **La Unitat Administrativa** té com a missió assistir el Servei d'Intervenció en l'Ús del Sòl, l'Edificació i Activitats en la tramitació dels expedients de la seva competència, en l'actualització del pressupost disponible i, en general, en qualsevol activitat de gestió administrativa competència del Servei.

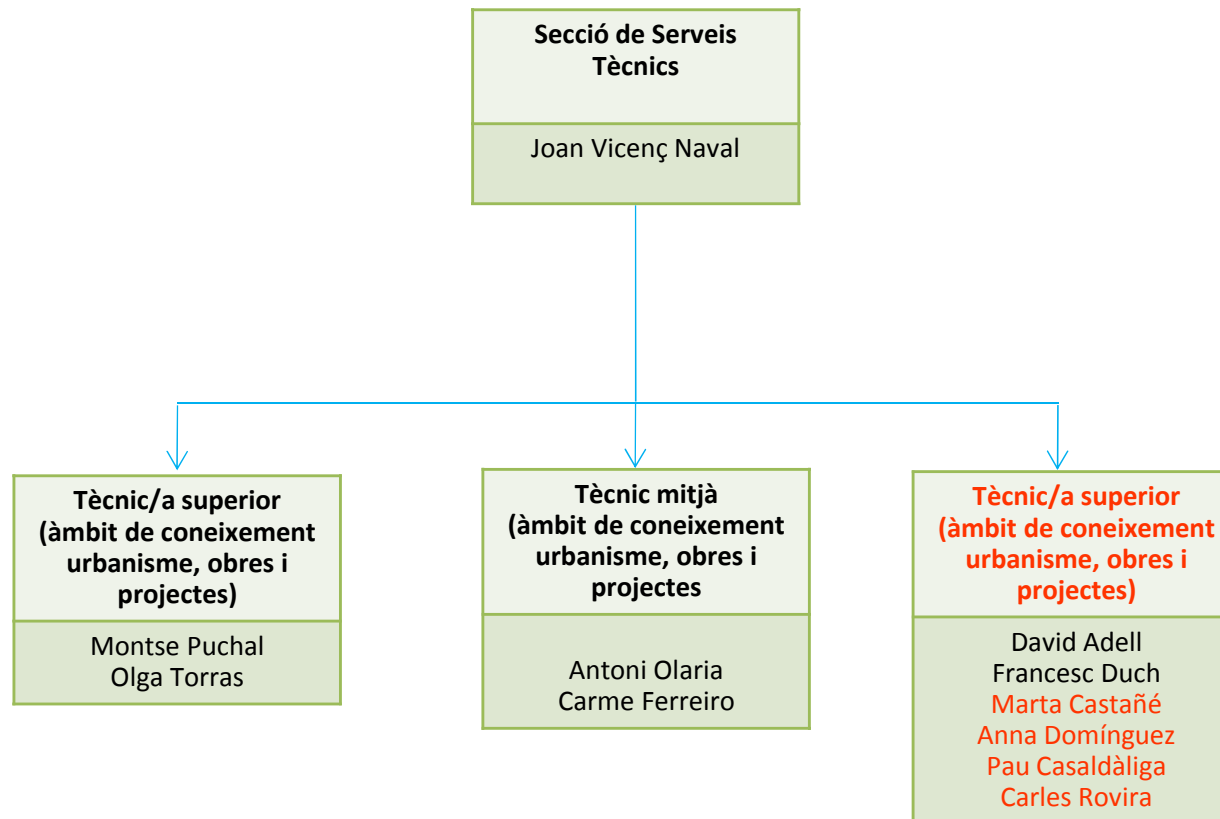
**11.6 Àmbit de Gestió d'Urbanisme i Projectes /Servei Intervenció en l'Ús del Sòl, l'Edificació i Activitats / Secció de Serveis Tècnics**

\* El Secció de Serveis tècnics té com a missió efectuar la instrucció tècnica dels expedients de llicències i comunicació prèvia en matèria d' Edificació així com els relatius a la Disciplina urbanística, amb comandament directe sobre els arquitectes adscrits a la secció amb la necessària coordinació amb la secció d'Activitats pel que fa als expedients únics i/o connexos.

## 11.7 Àmbit de Gestió d'Urbanisme i Projectes /Servei Intervenció en l'Ús del Sòl, l'Edificació i Activitats

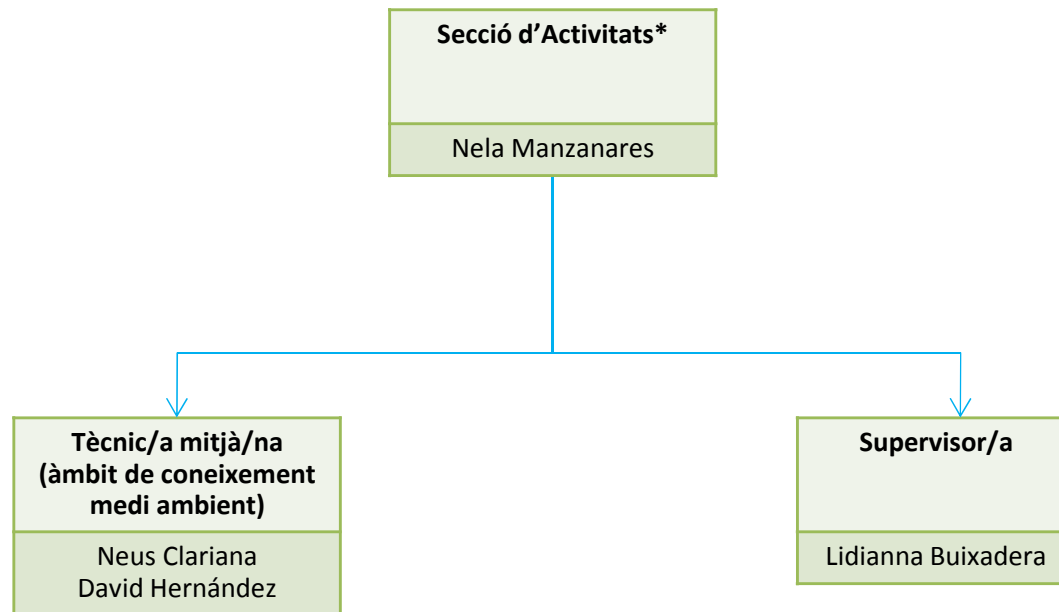

\* La secció Jurídic-Administrativa té com a missió tramitar els expedients de llicències i comunicació prèvia en matèria d' Edificació i Activitats així com els relatius a la Disciplina tant urbanística com d'activitats, mitjançant la seva supervisió jurídica i gestió administrativa a través la Unitat Administrativa del Servei adscrita a aquesta Secció, així com assistir jurídicament als tècnics de la secció tècnica

**11.8 Àmbit de Gestió d'Urbanisme i Projectes/ Servei d'Intervenció de l'Ús del Sòl, l'Edificació i les Activitats/ Secció d'Activitats**

\* La **Secció d'Activitats** té com a missió vetllar per la seguretat de les instal·lacions i de les activitats, tant públiques com privades, que es desenvolupen al municipi, a fi i efecte de garantir la seguretat de les persones i la protecció del medi ambient.

## 11.9 Àmbit de Gestió d'Urbanisme i Projectes/ Servei d'Obres i Projectes

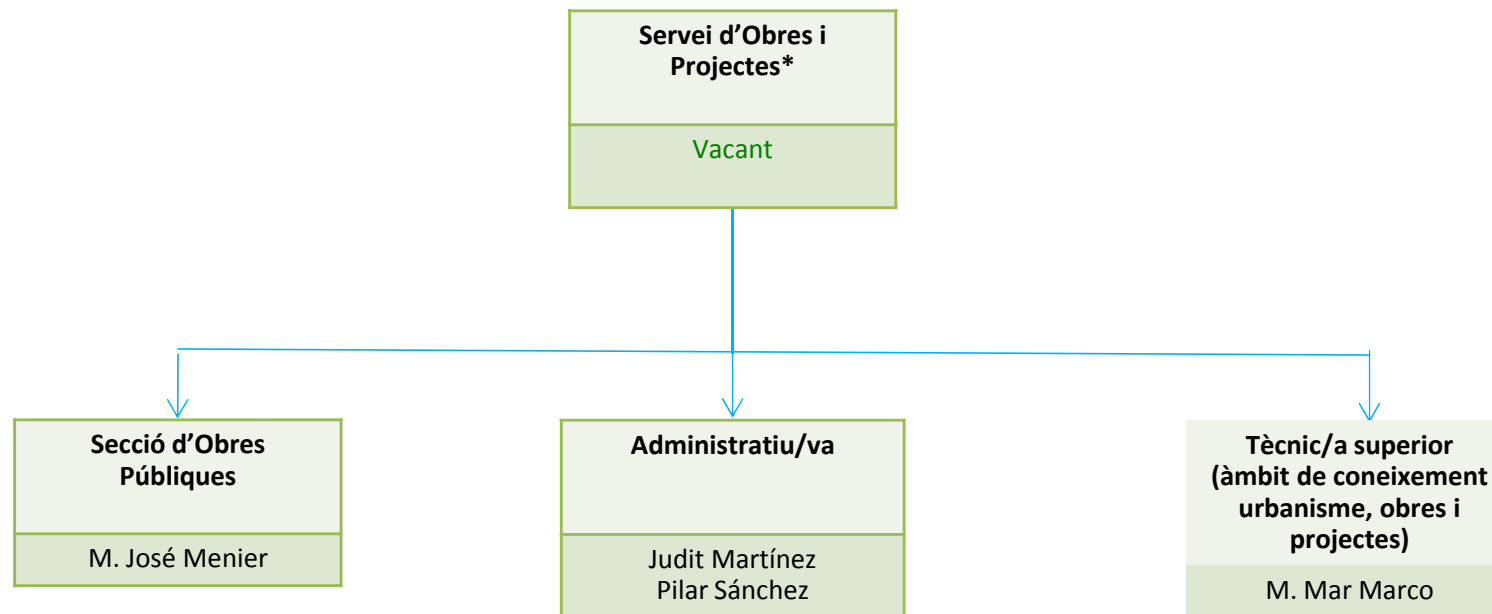

\* El Servei d'Obres i Projectes té com a missió planificar, desenvolupar i fer el seguiment dels estudis previs, la redacció dels projectes i la direcció de les obres assignades pel Servei d'Obres i Projectes, impulsant, gestionant, informant i supervisant-ne la tramitació administrativa, la licitació i l'execució.

## 11.10 Àmbit de Gestió d'Urbanisme i Projectes / Servei d'Obres i Projectes / Secció d'Obres Públiques

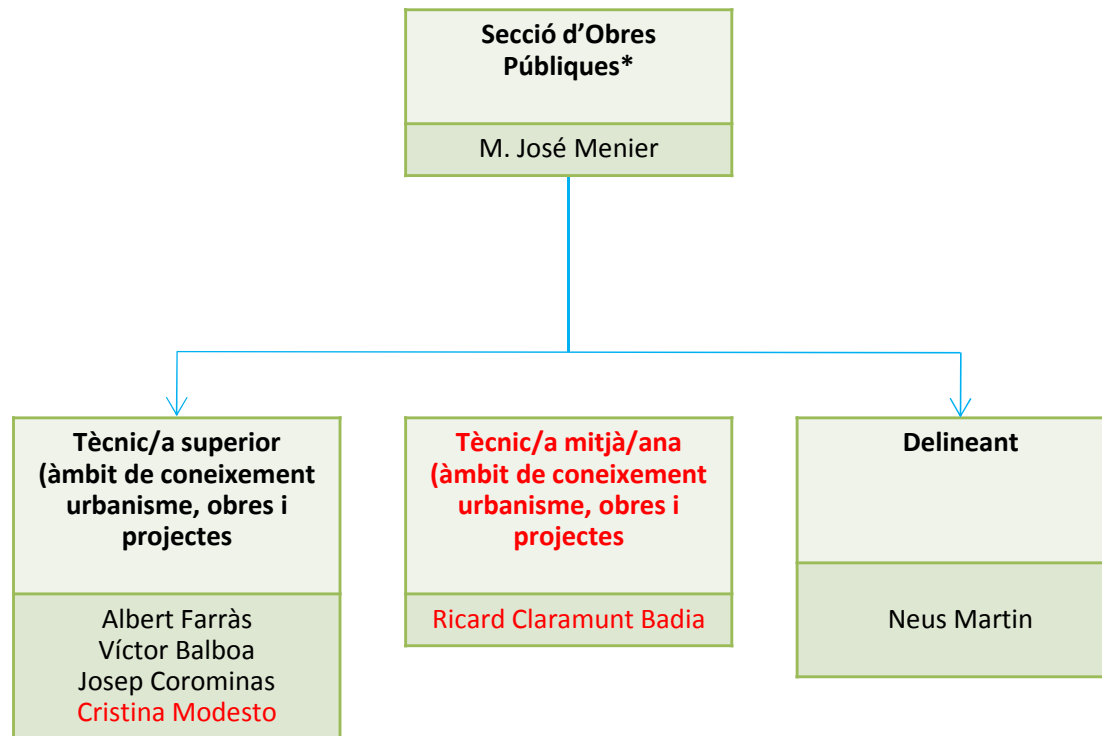

\* La Secció d'Obres Públiques té com a missió planificar, desenvolupar i fer el seguiment dels estudis previs, redacció de projectes i direcció d'obres de les obres del Municipi encomanades al Servei d'Obres i Projectes, impulsant i gestionant, informant i supervisant la seva tramitació administrativa, la seva licitació i la seva execució

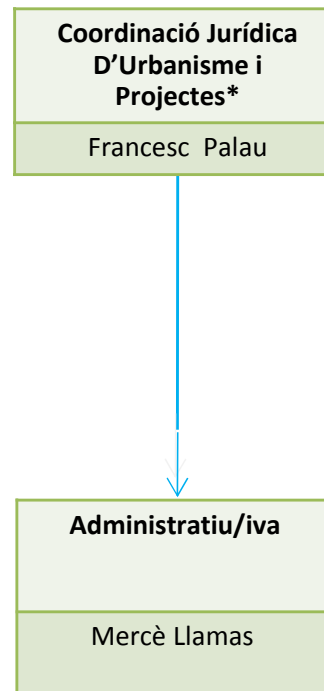
**11.11 Àmbit de Gestió d'Urbanisme i Projectes/ Coordinació Jurídica**

**\*Coordinació Jurídica d'Urbanisme i Projectes**, té com a missió la coordinació de tots els estudis i expedients jurídics de l'àmbit de forma coordinada i compartida pels diferents tècnics que en formin part i amb les prioritats que s'estableixin des dels àmbits

## 12. Àmbit de Gestió d'Economia, Hisenda i Recursos Humans / General

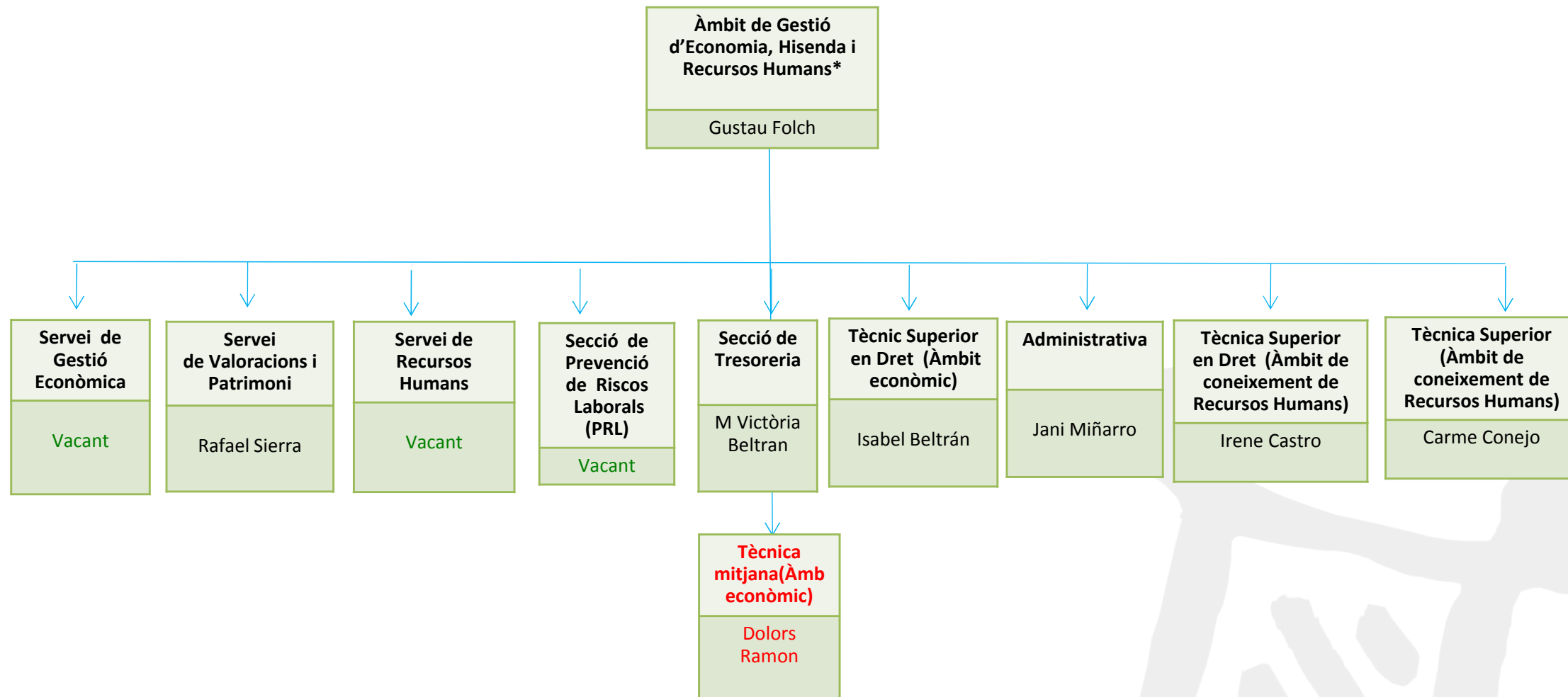

**\*L'Àmbit de Gestió d'Economia, Hisenda i Recursos Humans:** té com a missió el desenvolupament i la gestió dels serveis econòmic-patrimonials de l'Ajuntament; la promoció, impuls i dinamització del municipi des de les diverses perspectives de desenvolupament socioeconòmic i altres serveis generals de caràcter no econòmic i de suport a la gestió interna de l'organització. La elaboració, modificacions, control i execució del pressupost. La correcta comptabilització de les despeses i ingressos. L'aprovació i modificacions d'ordenances fiscals (Impostos, taxes i contribucions especials), Preus Públics, Beneficis fiscals. Recursos de reposició i jurisdicció contenciosa. Ajuts econòmics. En la matèria concreta de Recursos Humans, té com a missió desenvolupar la gestió de la política general de recursos humans de l'Ajuntament en el marc de l'estratègia corporativa i d'acord amb les directrius de l'equip de govern de la Corporació i de Gerència, així com de la normativa vigent



## 12.1 Àmbit de Gestió d'Economia, Hisenda i Recursos Humans / Servei de Gestió Econòmica

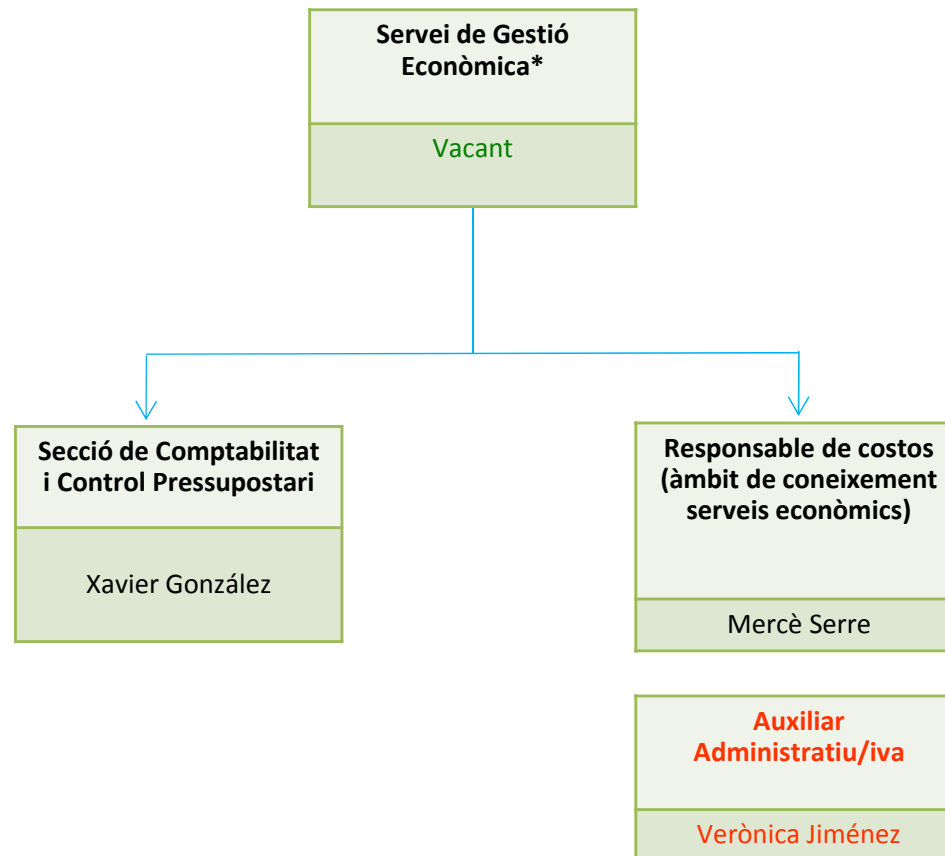

\* El Servei de Gestió Econòmica, té com a missió coordinar i supervisar la gestió econòmica de l'Ajuntament (elaboració i modificació del pressupost, liquidació de l'exercici i conformació dels comptes anuals), així com donar suport i assessorament en aquest àmbit als diferents organismes autònoms municipals

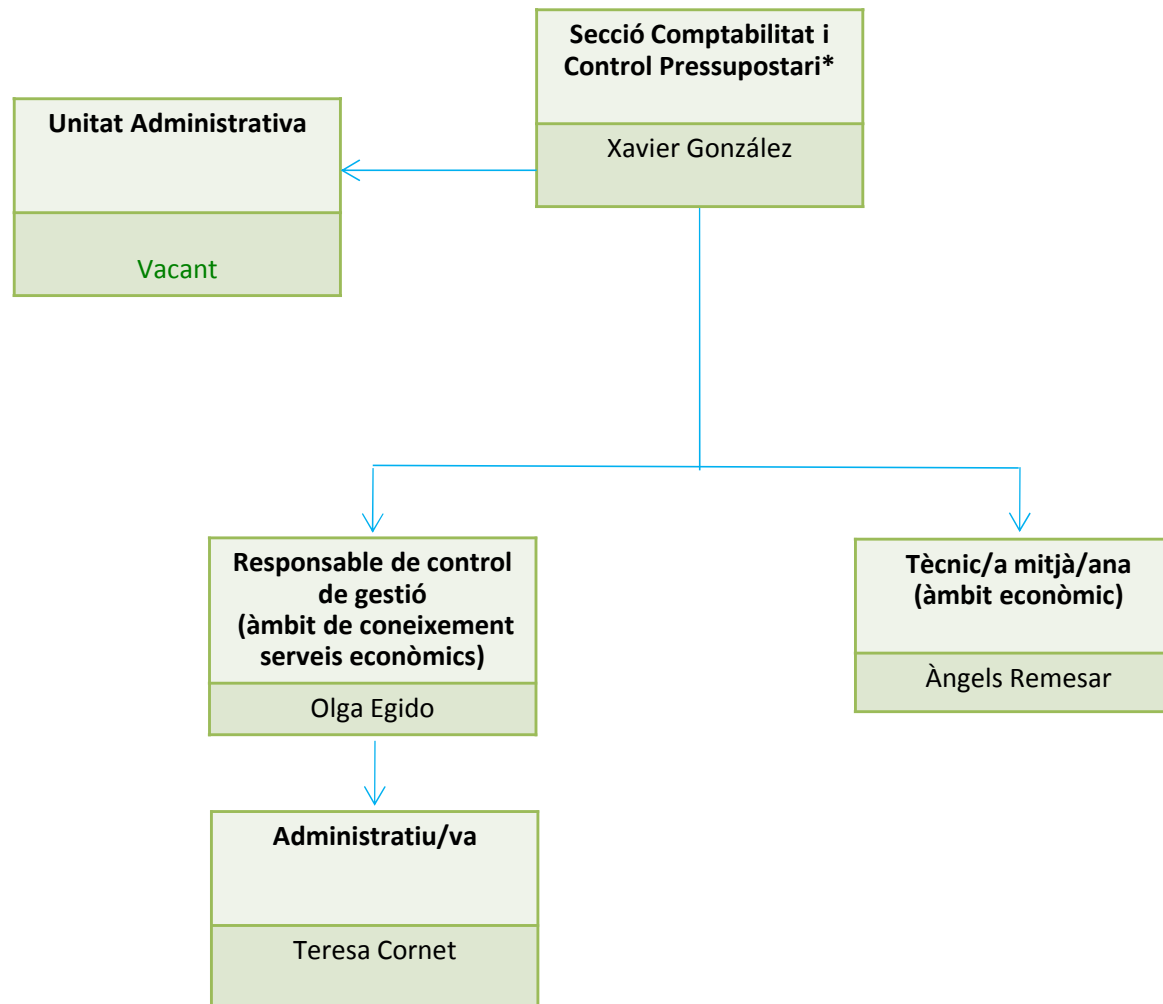
**12.2 Àmbit de Gestió d'Economia, Hisenda i Recursos Humans /Servei de Gestió Econòmica/ Secció Comptabilitat i Control Pressupostari.**

\* La Secció de Comptabilitat i Control Pressupostari té com a missió coordinar i elaborar els registres comptables i pressupostaris de l'Ajuntament, així com donar assistència en matèria econòmico-comptable als organismes autònoms municipals.

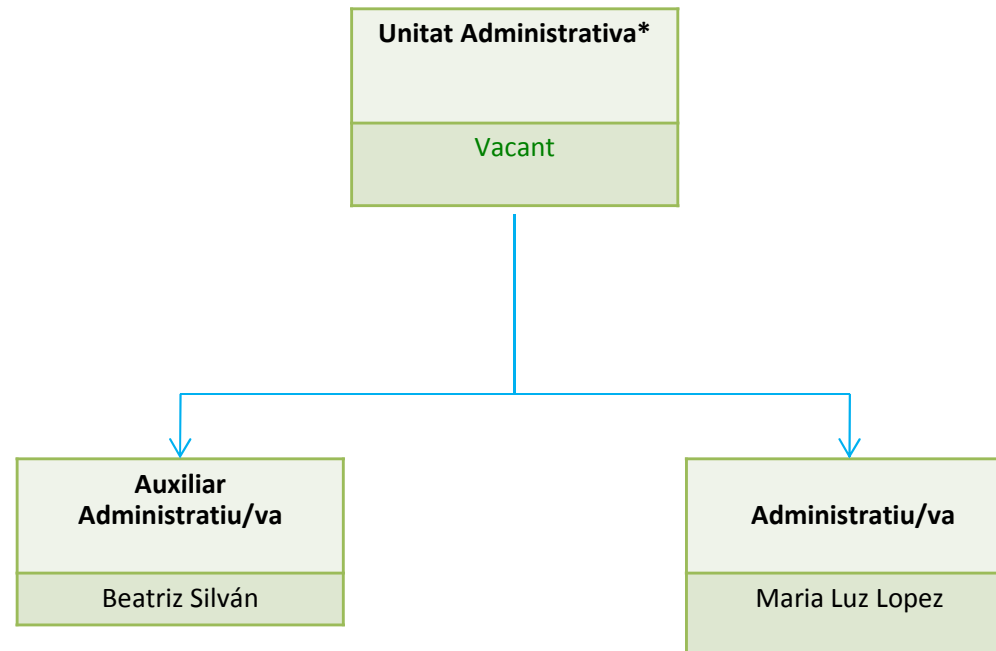
**12.3 Àmbit de Gestió d'Economia, Hisenda i Recursos Humans /Servei de Gestió Econòmica/ Secció Comptabilitat i Control Pressupostari / Unitat Administrativa**

\* **La Unitat Administrativa** té com a missió assistir la Secció de Comptabilitat i Control Pressupostari en la tramitació dels expedients de la seva competència, en l'actualització del pressupost disponible i, en general, en qualsevol activitat de gestió administrativa competència de la Secció.

## 12.4 Àmbit de Gestió d'Economia, Hisenda i Recursos Humans/ Servei de Valoracions i Patrimoni

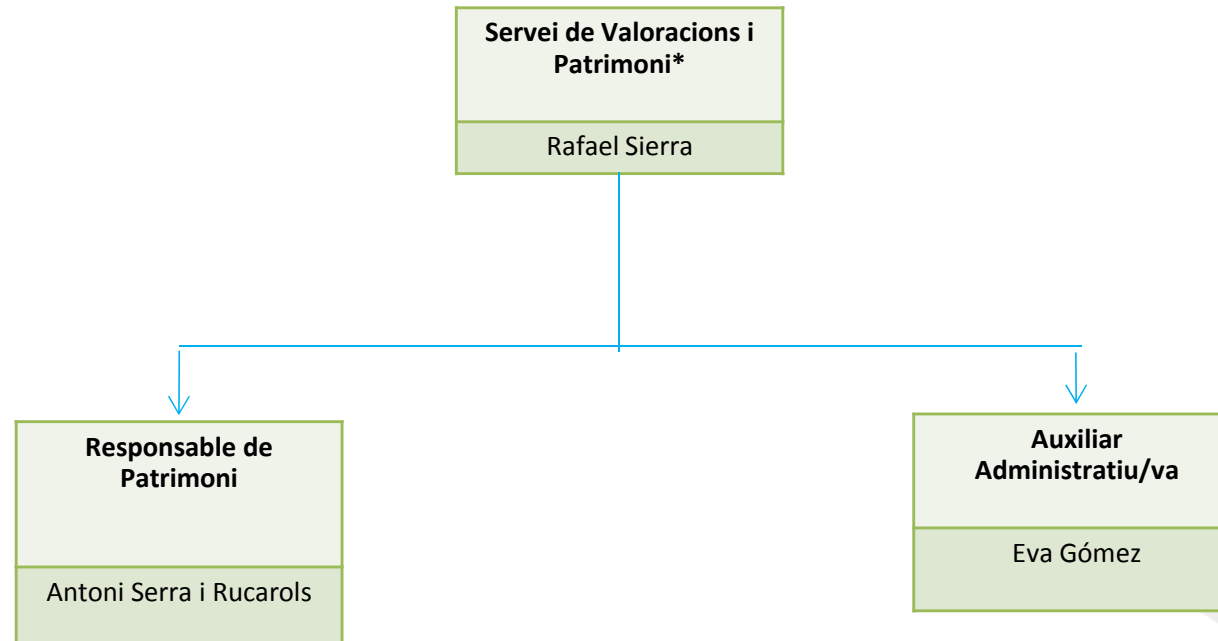

\* El Servei de Valoracions i Patrimoni té com a missió el control i actualització del Patrimoni i tot tipus de valoracions de terrenys, edificis, i altres. Especialment en el tema d'expropiacions

## 12.5 Àmbit de Gestió d'Economia, Hisenda i Recursos Humans /Servei de Recursos Humans

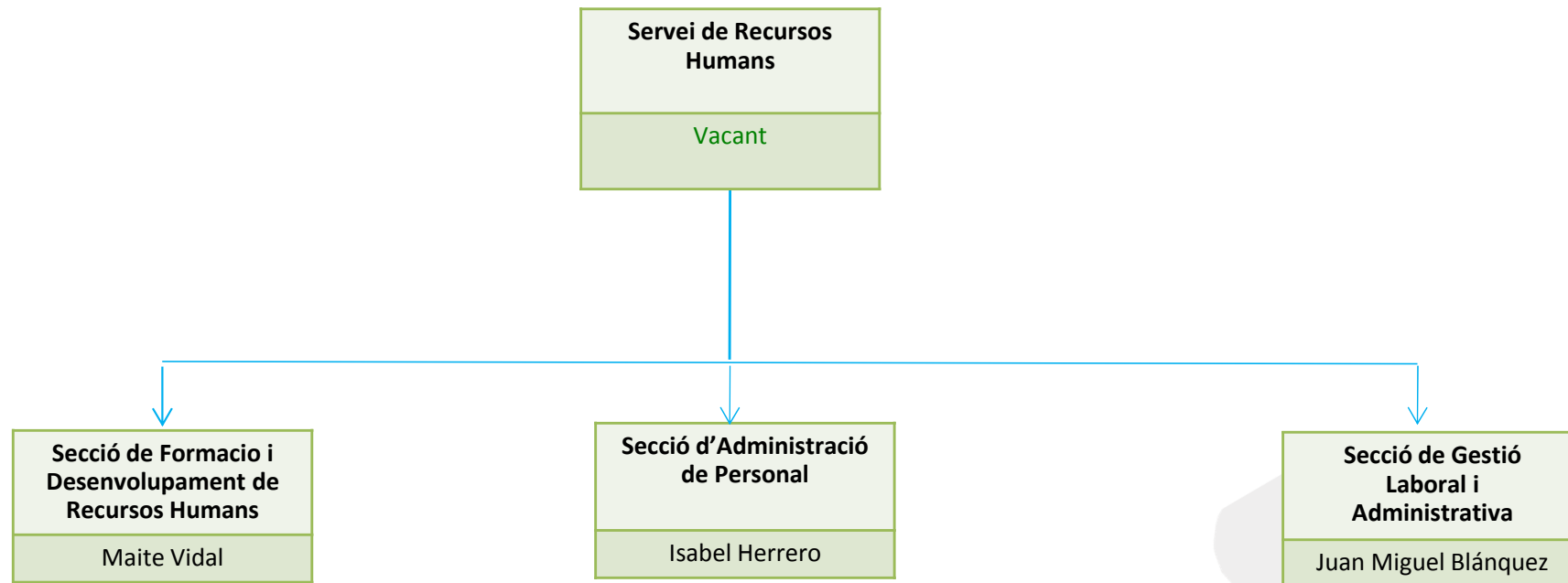

\* El **Servei de Recursos Humans** té com a missió la planificació, el desenvolupament i la gestió o administració dels recursos humans de l'Ajuntament

## 12.6 Àmbit d'Economia, Hisenda i Recursos Humans /Servei de Recursos Humans

### Secció de Formació i Desenvolupament de Recursos Humans

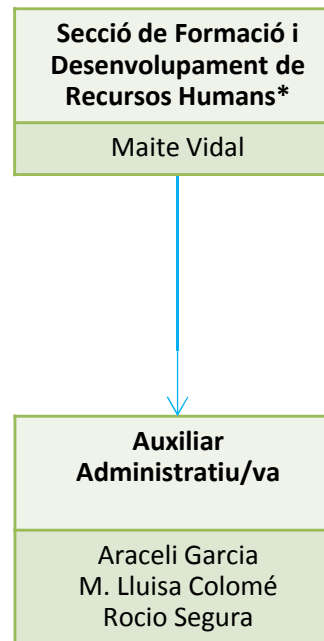

\* **La Secció de Formació i Desenvolupament** té com a missió planificar, organitzar, coordinar i supervisar la formació que s'ofereix al personal de l'Ajuntament; planificar i gestionar els sistemes d'avaluació de l'acompliment i participar en la gestió d'altres activitats transversals en matèria de gestió dels recursos humans.

## 12.7 Àmbit d'Economia, Hisenda i Recursos Humans /Servei de Recursos Humans/ Secció d'Administració de Personal

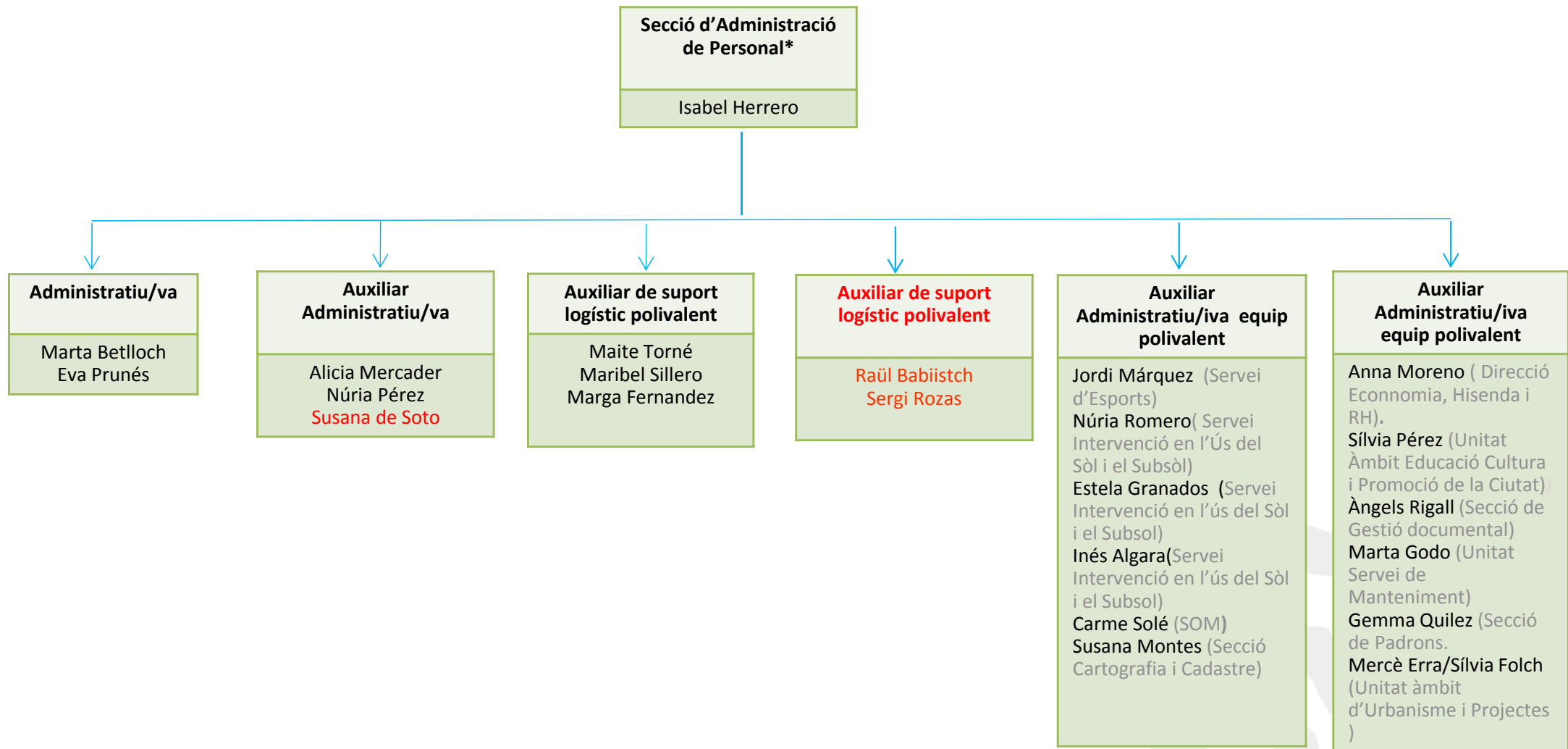

\* La Secció d'Administració de Personal té com a missió practicar el manteniment de la informació administrativa dels empleats i empleades, gestionar el sistema de control horari, actualitzar els instruments d'ordenació del personal i tramitar-ne les modificacions, gestionar la cobertura de les necessitats puntuals de consergeria en les instal·lacions municipals i participar en la gestió d'altres activitats transversals en matèria de gestió dels recursos humans.

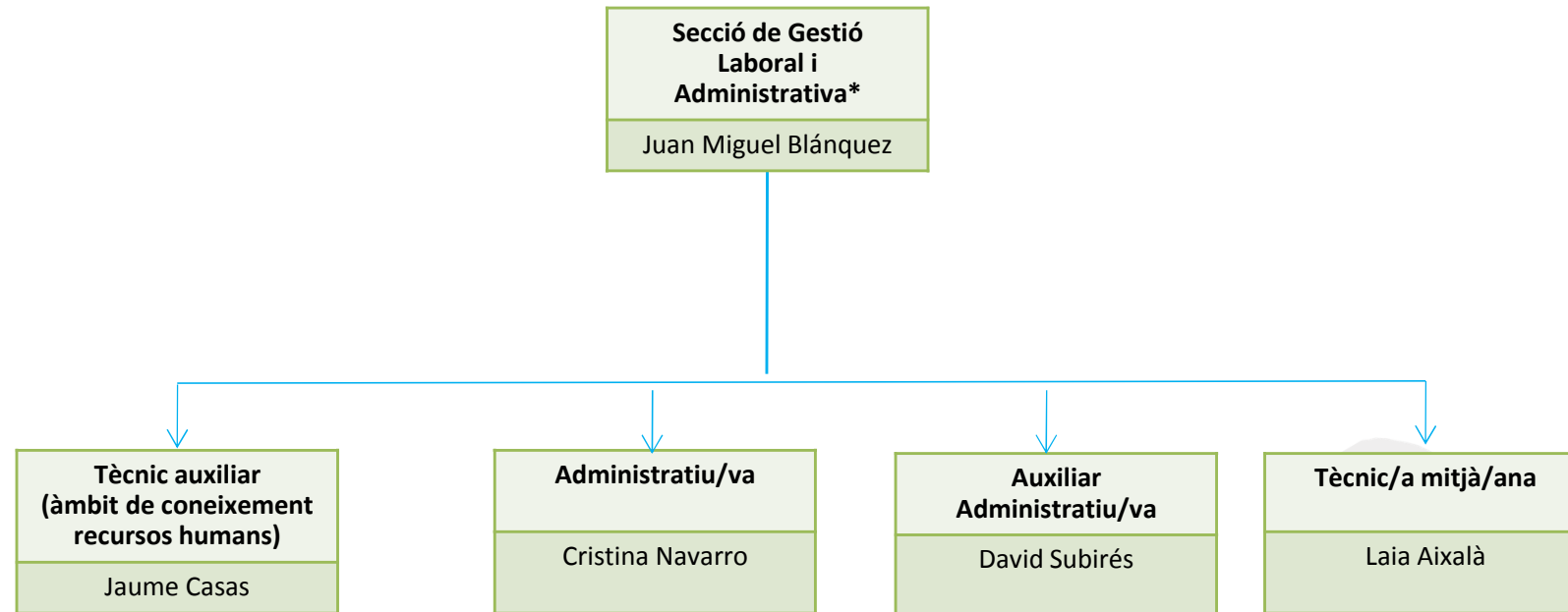
**12.8 Àmbit de Gestió d'Economia, Hisenda i Recursos Humans / Servei de Recursos Humans/ Secció de Gestió Laboral i Administrativa**

\*La **Secció de Gestió Laboral i Administrativa** té com a missió elaborar el pressupost de recursos humans de l'Ajuntament, gestionar les altes i baixes del personal municipal a la Seguretat Social, elaborar puntualment la nòmina del personal al servei de la Corporació i participar en la gestió d'altres activitats transversals en matèria de gestió dels recursos humans.



## 12.9 Àmbit de Gestió d'Economia, Hisenda i Recursos Humans / Secció Prevenció de Riscos Laborals (PRL)

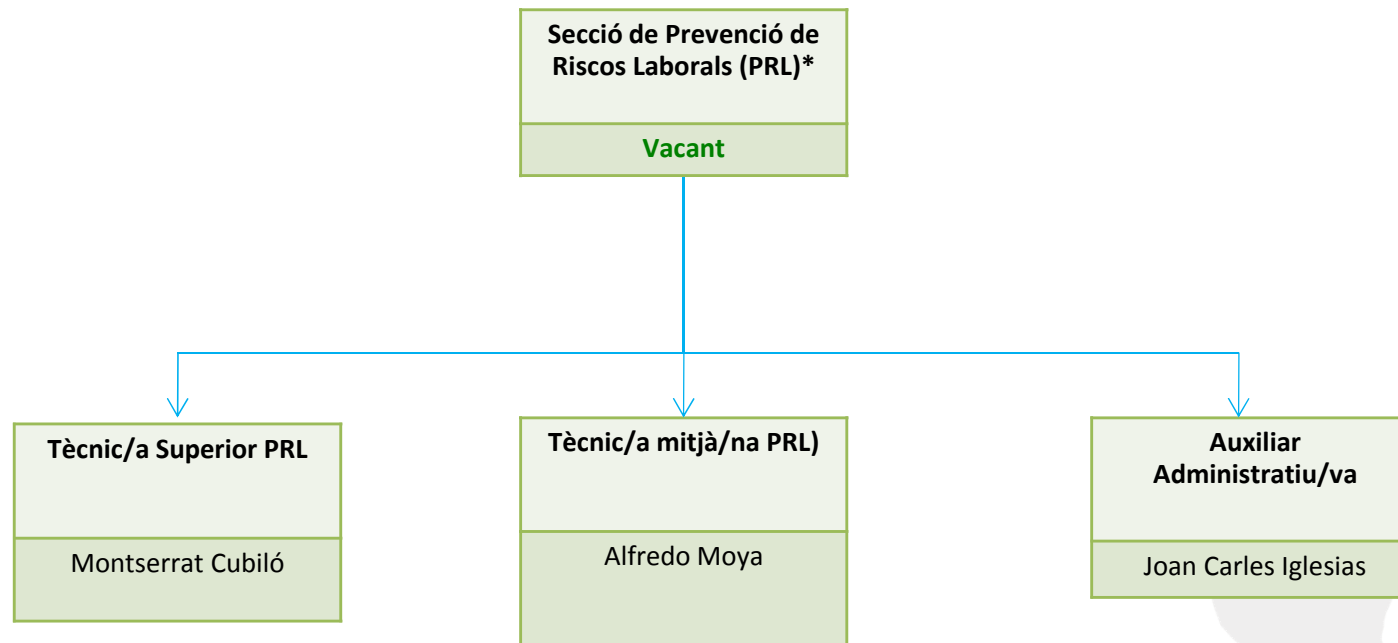

**\*La Secció de Prevenció de Riscos Laborals** té com a missió planificar, organitzar, coordinar i supervisar l'activitat de l'Ajuntament adreçada a evitar o minimitzar la possibilitat que els empleats i empleades pateixin cap mena de dany derivat del seu treball; coordinar i impulsar l'activitat dels òrgans interns que vetllen per la seguretat i la salut del personal i participar en la gestió d'altres activitats transversals en matèria de gestió dels recursos humans.

## 12.10 Àmbit de Gestió d'Economia, Hisenda i Recursos Humans / Secció de Tresoreria

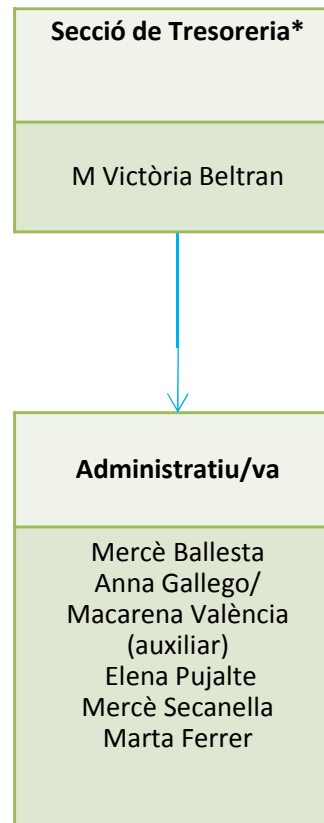

**\*La Secció de Tresoreria**, té la missió de controlar de forma interna la planificació de la tresoreria per garantir la disponibilitat dinerària i el pagament a tercers segons normatives establertes i sota la direcció del/la tesorera/a.

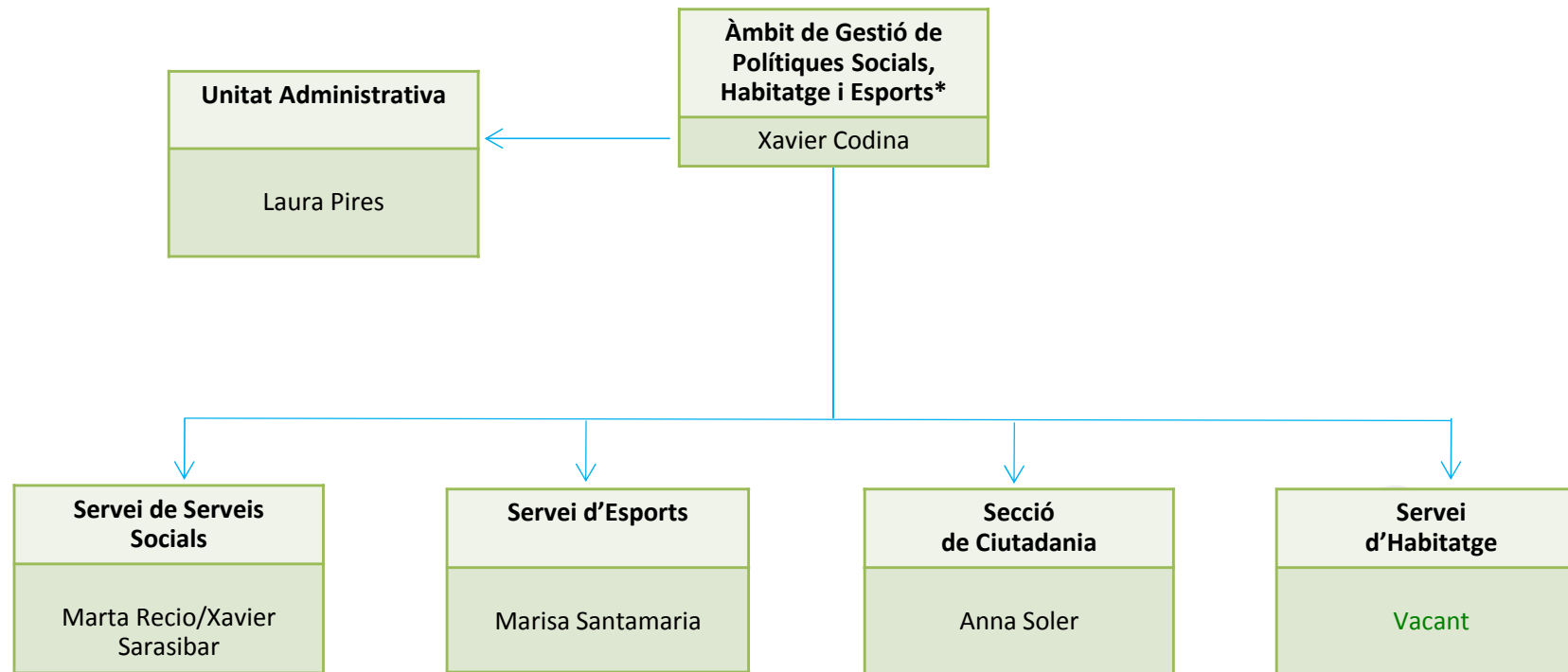
**13. Àmbit de Gestió de Polítiques Socials, Habitatge i Esport / General**

\* L'Àmbit de Polítiques Socials, Habitatge i Esports, te la missió de la promoció de la salut pública, de prestació de serveis socials i de promoció i reinserció socials, en definitiva garantir a la ciutadania recursos, serveis, oportunitats i condicions per al seu desenvolupament, integració, formació, benestar i seguretat. També promovent oportunitats per a la joventut i treballant per fer de l'esport una eina de cohesió social que incrementi la qualitat de vida de les persones

## 13.1 Àmbit de Gestió de Polítiques Socials, Habitatge i Esports / Unitat Administrativa

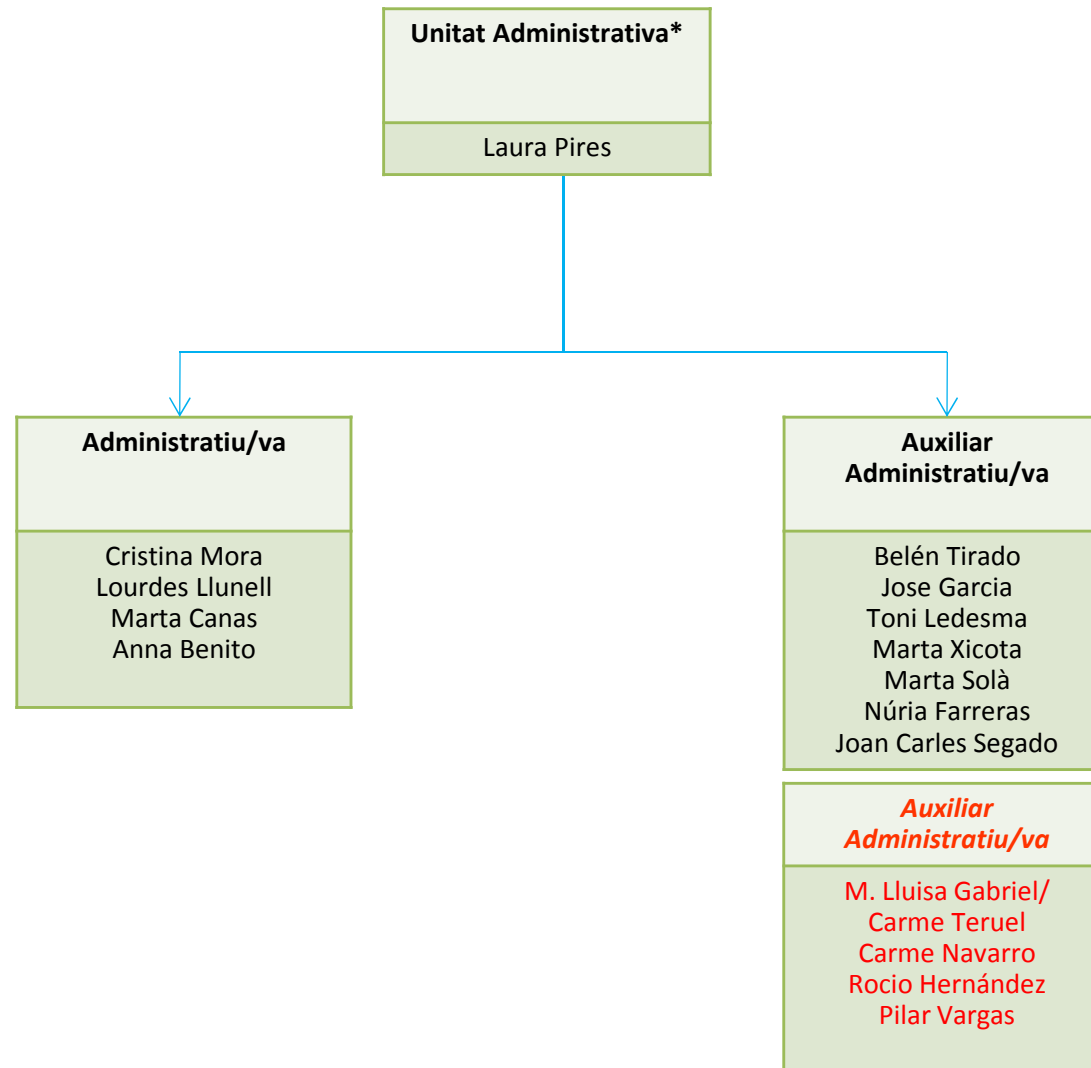

\* La Unitat Administrativa té com a missió assistir a l'Àmbit de Gestió de Polítiques Socials, Habitatge i Esports en la tramitació dels expedients de la seva competència, en l'actualització del pressupost disponible i, en general, en qualsevol activitat de gestió administrativa competència de l'Àmbit.

## 13.2 Àmbit de Gestió de Polítiques Socials, habitatge i Esports / Serveis Socials

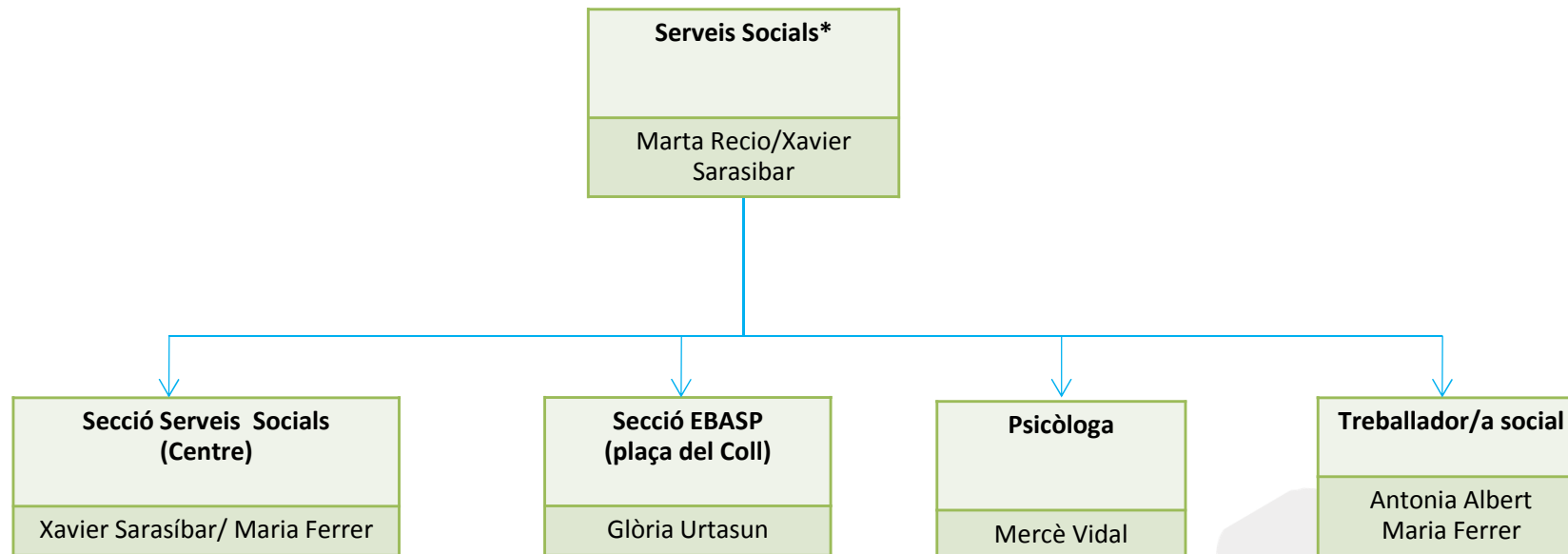

\* Els Serveis Socials tenen com a missió garantir la qualitat de vida de la ciutadania mitjançant programes de sensibilització i d'atenció social a les famílies, a la gent gran, a les persones discapacitades, a les persones dependents o a la infància, entre altres.

## 13.3 Àmbit de Gestió de Polítiques Socials, Habitatge i Esports / Secció Serveis Socials Centre

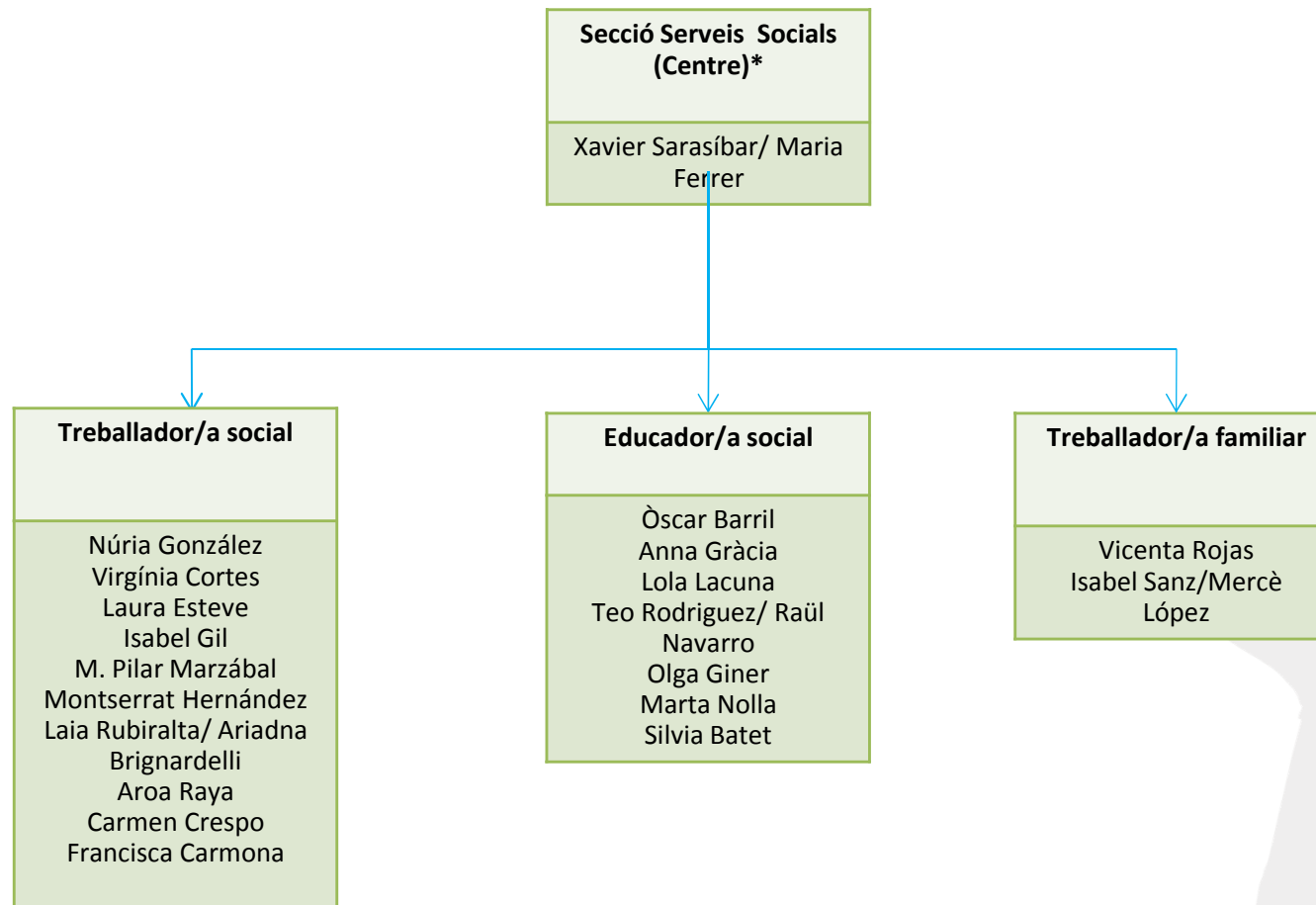

\* La Secció de Serveis Socials té com a missió informar i assessorar en matèria social; realitzar un treball social comunitari i de detecció i prevenció; formular propostes de derivació als serveis socials d'atenció especialitzada; aplicar tractaments de suport a persones, famílies i grups i gestionar els serveis d'atenció domiciliària.

## 13.4 Àmbit de Gestió de Polítiques Socials, Habitatge i Esports / Serveis Socials / EBASP (Pl. Del Coll)

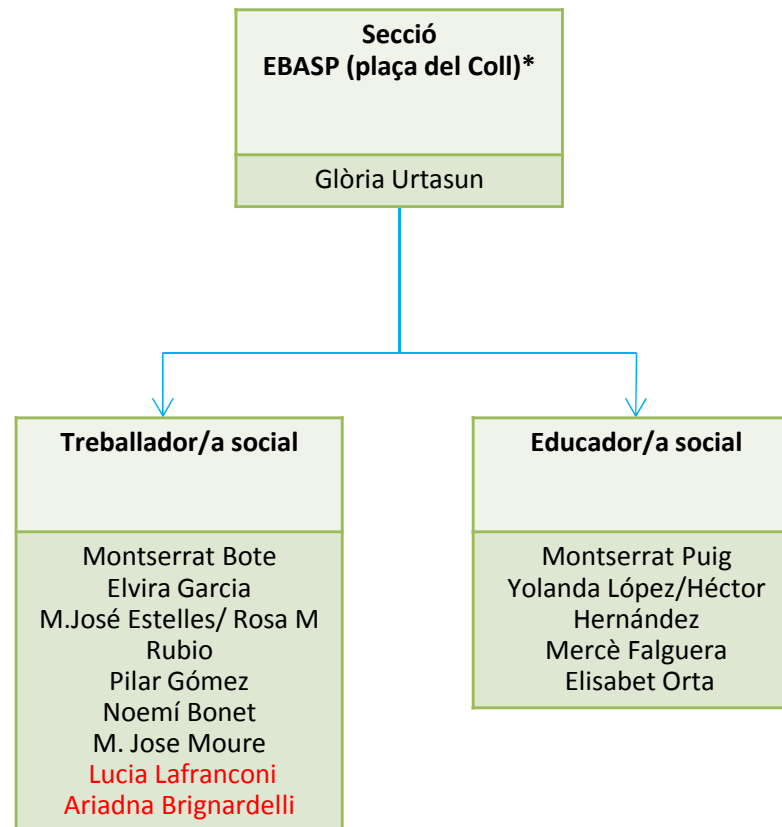

\* L'EBASP de la Plaça del Coll té com a missió informar i assessorar en matèria social; realitzar un treball social comunitari i de detecció i prevenció; formular propostes de derivació als serveis socials d'atenció especialitzada; aplicar tractaments de suport a persones, famílies i grups i gestionar els serveis d'atenció domiciliària.

## 13.5 Àmbit de Gestió de Polítiques Socials, Habitatge i Esports / Secció de Ciutadania

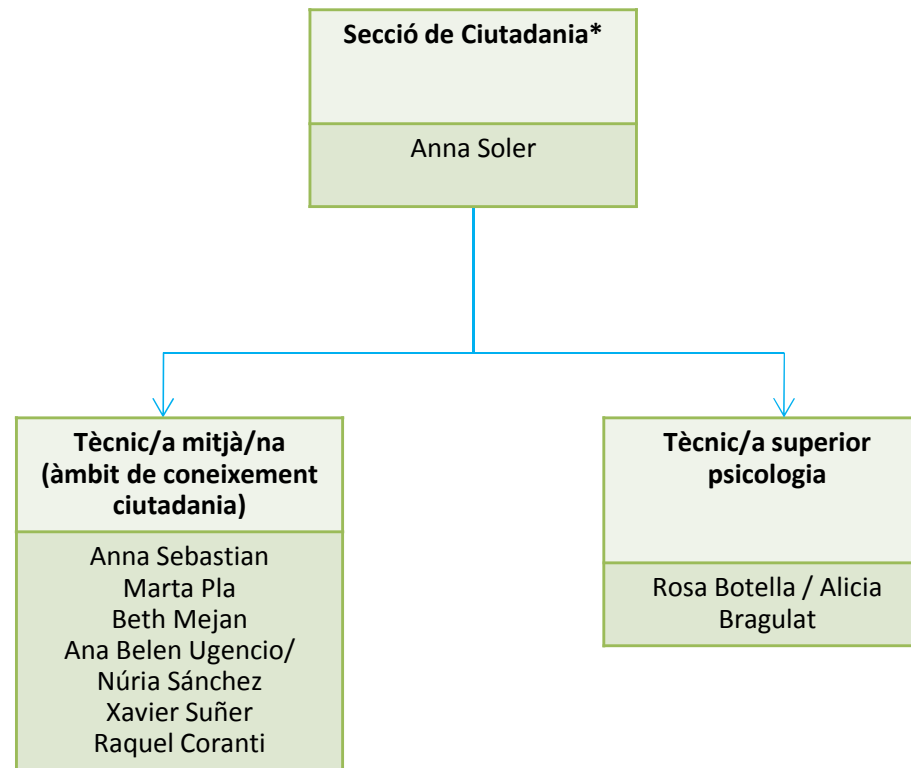

\* **La Secció de Ciutadania** té com a missió desenvolupar programes comunitaris en matèria de polítiques d'igualtat, atenció a la dona, foment del civisme, convivència i mediació intercultural o cooperació per al desenvolupament, entre altres.



## 13.6 Àmbit de Gestió de Polítiques Socials, Habitatge i Esports / Servei d'Esports

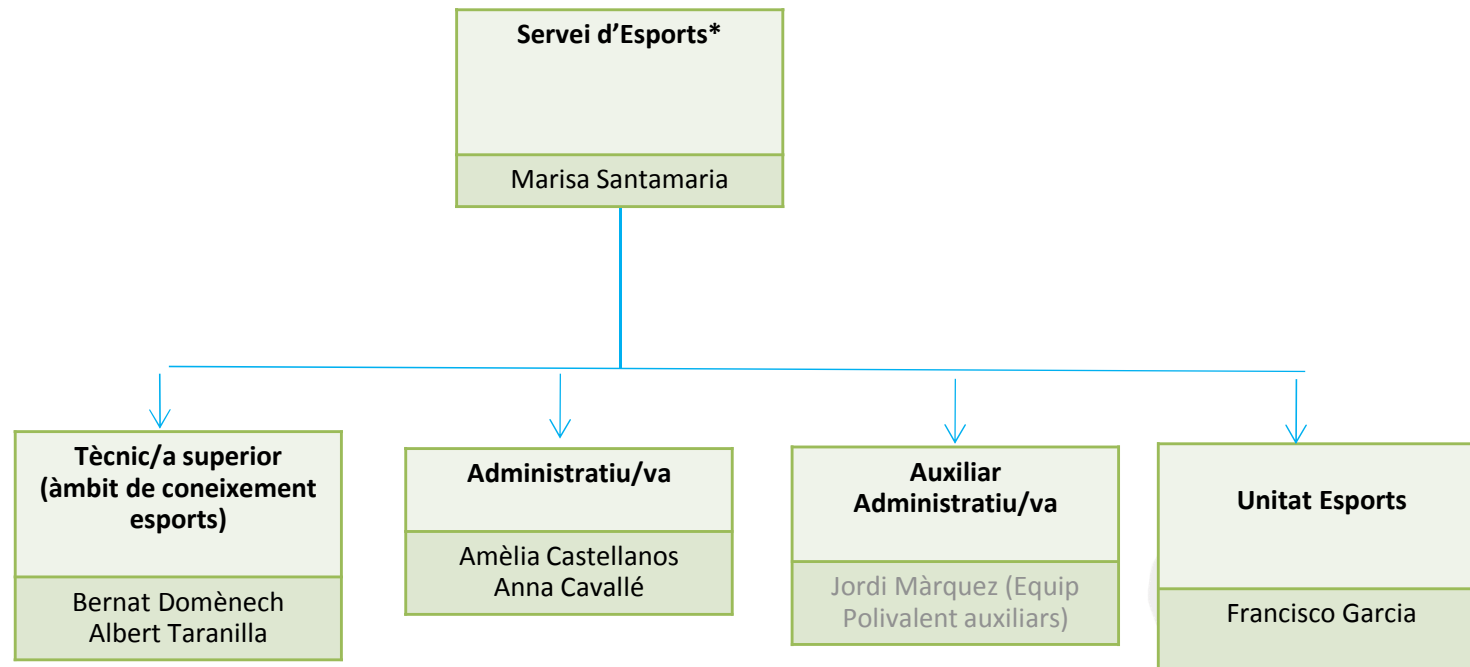

\*El Servei d'Esports té com a missió promoure l'activitat esportiva, organitzar activitats esportives diverses, donar suport a les entitats esportives del municipi i gestionar, directament o indirectament, diverses instal·lacions adreçades a la pràctica esportiva.

## 13.7 Àmbit de Gestió de Polítiques Socials, Habitatge i Esports / Servei d'Esports/Unitat d'Esports

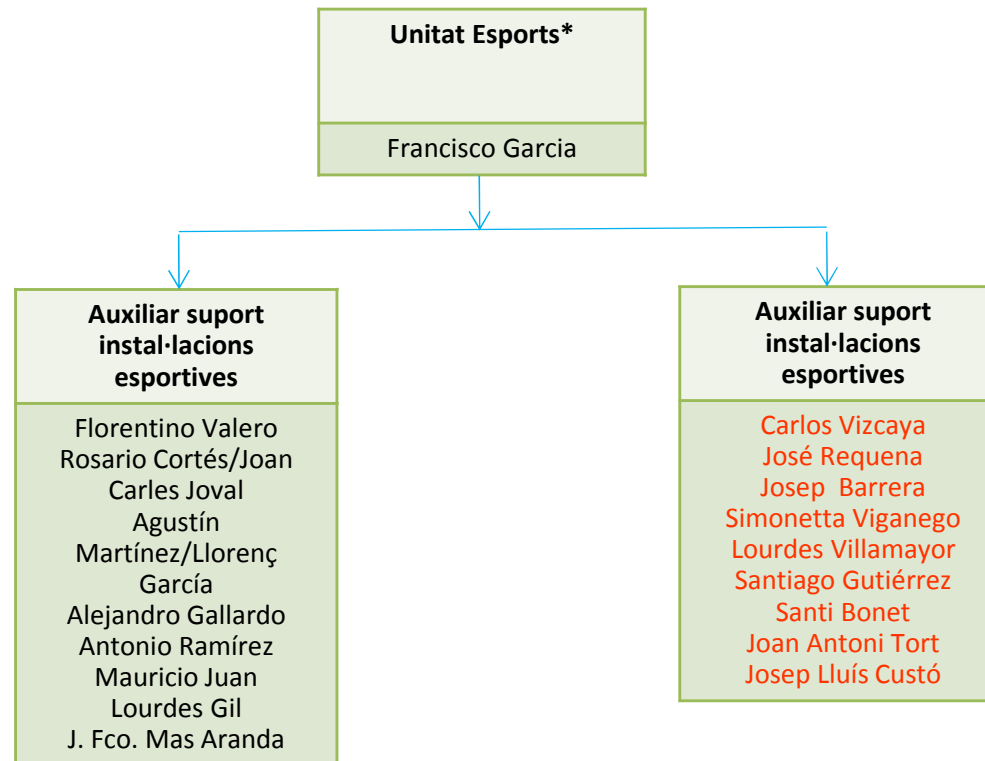

\* La Unitat d'Esports té com a missió assistir al Servei d'Esports en la gestió de les instal·lacions esportives municipals pel que fa a la seva funcionalitat, manteniment i millora.

## 13.8 Àmbit de Gestió de Polítiques Socials, Habitatge i Esports / Servei d'Habitatge

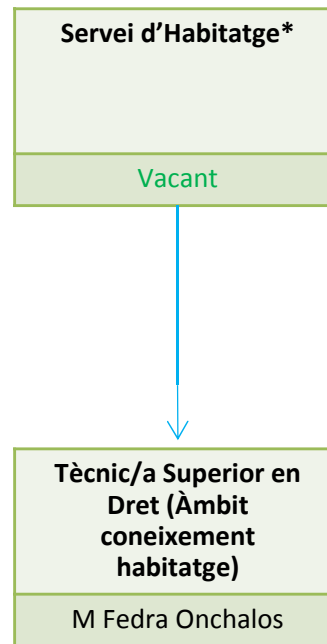

\*El Servei d'habitatge, té com missió la gestió i promoció de l'habitatge al municipi, així com el control i gestió si cal de pisos buits, dels ajuts a l'habitatge i de tot tipus mediació en temes de desnonaments.

## 14. Intervenció

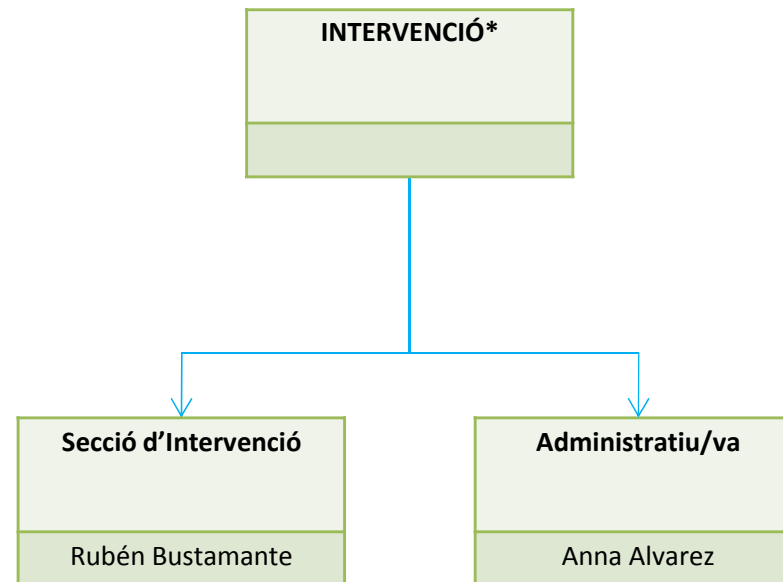

\* **La Intervenció** té com a missió controlar internament la gestió econòmica de l'Ajuntament i, en aquest sentit, desenvolupa una activitat interventora, de control financer i de control d'eficàcia.

## 14.1 Intervenció/Secció d'Intervenció

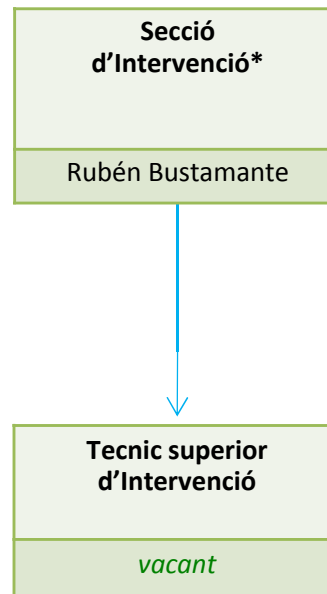

**La Secció d' Intervenció,** té com a missió el compliment del que determinen els articles 213 i 214 del RDL 2/2004, de 5 de març, que aprova el text refós de la Llei reguladora de les Hisendes Locals

## 15. Síndic de Greuges

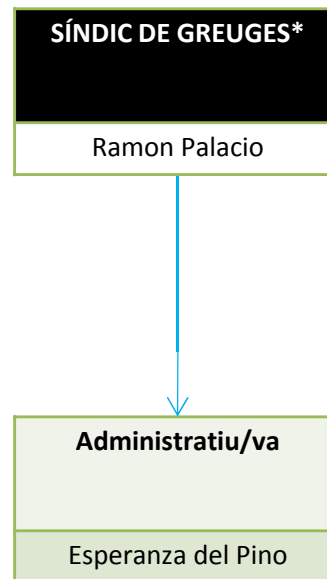

\* **El Síndic de Greuges** té com a missió defensar els drets de la ciutadania davant l'Ajuntament, examinant i resolent les queixes adreçades pels ciutadans i ciutadanes en relació a l'activitat administrativa i duent a terme les accions de mediació i conciliació necessària entre les parts.





**Composició Ple municipal i Junta de Govern Local a 01.01.2017**

**COMPOSICIÓ PLE MUNICIPAL**

**Presidència:**

- Mercè Conesa i Pagès (Convergència)

**Tts. d'Acalde:**

1r.- Cristina Paraira i Beser (Convergència)

2n.- Carmela Fortuny i Camarena “

3r.- Damià Calvet i Valera “

4t.- Susanna Pellicer i López “

5è.-Joana Barbany i Freixa “

**Regidors:**

Joan Puigdomènech i Franquesa (Convergència)

Eloi Rovira i Campos “

Carles Brugarolas i Conde “

Esther Salat i Llorente “

Mayte Pérez i Mateo “

Núria Gibert i Dasca (CUP-CAV-PA)

Ignasi Bea i Seguí “

Ramon Piqué i Huerta “

Aldo Ciprian Rodríguez (C's)

Sergio Blazquez Aguirre “

Munia Fernández-Jordán Celorio “

Mireia Ingla i Mas (ERC-MES-AM)

Ferran Villaseñor i Romero “

Èric Gómez i Pérez “

Roser Casamitjana i Abellà (ICV-EUiA-E)

Ramon Gutiérrez i Illana “

Pere Soler i Artalejo (PSC-CP)

Àlvaro Benejam i Peretó (PP)

Dimitri Defranc i Cevallos (Regidor no adscrit)





## II. JUNTA DE GOVERN LOCAL

### JUNTA DE GOVERN LOCAL

**Presidència:** Mercè Conesa i Pagès

**Tinents d'Alcalde:**

- Cristina Paraira i Beser (Entorn Urbà, Mobilitat i Seguretat Ciutadana)
- Carmela Fortuny i Camarena (Presidència, Cultura i Promoció de la Ciutat)
- Damià Calvet i Valera (Urbanisme, Economia i Hisenda)
- Susanna Pellicer i López (Polítiques de Cicle de Vida, Progrés Social i Habitatge)
- Joana Barbany i Freixa (Promoció Econòmica, Innovació i Govern Obert)

### **Composició Ple municipal i Junta de Govern Local a 31.12.2017**

## I. COMPOSICIÓ PLE MUNICIPAL

**Presidència:**

- Mercè Conesa i Pagès (PDeCAT-Demòcrates)

**Tts. d'Alcalde:**

- 1r.- Cristina Paraira i Beser (PDeCAT-Demòcrates)
- 2n.- Carmela Fortuny i Camarena “
- 3r.- Damià Calvet i Valera “
- 4t.- Susanna Pellicer i López “
- 5è.-Joana Barbany i Freixa “

**Regidors:**

- Joan Puigdomènech i Franquesa (PDeCAT-Demòcrates)
- Eloi Rovira i Campos “
- Carles Brugarolas i Conde “
- Esther Salat i Llorente “
- Mayte Pérez i Mateo “

- Núria Gibert i Dasca (CUP-CAV-PA)
- Ignasi Bea i Seguí “
- Lourdes Llorente i Martínez “

- Aldo Ciprian Rodríguez (Cs)
- Sergio Blazquez Aguirre “
- Munia Fernández-Jordán Celorio “

- Mireia Ingla i Mas (ERC-MES-AM)



Ferran Villaseñor i Romero  
Èric Gómez i Pérez

“  
“

Ramon Gutiérrez i Illana  
Roser Casamitjana i Abellà

(ICV-EUiA-E)  
“

Pere Soler i Artalejo

(PSC-CP)

Àlvaro Benejam i Peretó

(PP)

Dimitri Defranc i Cevallos

(Regidor no adscrit)

## **II. JUNTA DE GOVERN LOCAL**

### **JUNTA DE GOVERN LOCAL**

**Presidència:** Mercè Conesa i Pagès

### **Tinents d'Alcalde:**

- Cristina Paraira i Beser (Entorn Urbà, Mobilitat i Seguretat Ciutadana)
- Carmela Fortuny i Camarena (Presidència, Cultura i Promoció de la Ciutat)
- Damià Calvet i Valera (Urbanisme, Economia i Hisenda)
- Susanna Pellicer i López (Polítiques de Cicle de Vida, Progrés Social i Habitatge)
- Joana Barbany i Freixa (Promoció Econòmica, Innovació i Govern Obert)

### 6.1.3. Plantilla municipal

D'acord amb les dades subministrades per l'Àmbit de Recursos Humans, el número mig de treballadors municipals de l'any 2017 ha estat el següent:

2017	TOTAL
GENER	694
FEBRER	722
MARÇ	736
ABRIL	742
MAIG	764
JUNY	743
JULIOL	701
AGOST	678
SET.	683
OCT.	701
NOV.	713
DES.	718
Promig	716

Les retribucions i indemnitzacions a membres del Consistori i grups municipals van ser fixades per acord plenari de 26 de juny de 2015, a l'empara d'allò que estableixen els articles 73.3) i 75 de la Llei 7/1985, de 2 d'abril, reguladora de les bases de règim local, art. 166 del Decret legislatiu 2/2003, de 28 d'abril, pel qual s'aprova el text refós de la Llei municipal i de règim local de Catalunya, i article 32, apartats 8 a 10, del vigent Reglament Orgànic Municipal, per les despeses derivades de l'exercici del càrrec segons les normes d'aplicació general en les administracions públiques:

#### QUADRE DE PERCEPCIONS ECONÒMIQUES DELS MEMBRES DEL CONSISTORI:

##### A) Alcaldia-Presidència:

En règim de dedicació exclusiva: 75.000,00 € ( brut anual)

##### B) Tinències d'Alcaldia:

En règim de dedicació exclusiva: 60.744,32 € ( brut anual)

En règim de dedicació parcial: 52.777,00 € (brut anual)

##### C) Regidories delegades:

C.1) En règim de dedicació exclusiva: 47.529,00 € (brut anual)

C.2) En règim de dedicació parcial: 28.430,47 € (brut anual)

C.3) En règim de dedicació exclusiva i acumulació especial de funcions: 59.795,19 € (brut anual)

##### D) Regidors oposició: (modificat en sessió plenària de 18/07/2016 i actualitzat a les Bases d'execució del Pressupost per a l'exercici 2017)

Establir que les dietes per concurrència efectiva a sessions dels òrgans col·legiats de la Corporació corresponen a tots els regidors/es, excepte als que desenvolupin el seu

càrrec en règim de dedicació exclusiva o parcial. Les dietes es percebran per assistència a cada sessió dels òrgans que s'assenyalen a continuació:

- a) Assistència a Plens: 510,05 €
- b) Assistència a Plens extraordinaris: 550,45 €
- c) Assistència a Comissions informatives: 479,45 €
- d) Assistència a la Comissió Informativa especial de Comptes: 306,03 €
- e) Assistència a Junta de Portaveus: 357,04 €

El nombre màxim d'assistències a les comissions informatives que es poden percebre es fixa en 2.

A aquest efecte la secretària dels òrgans anteriors trametrà a la Intervenció municipal i a la secció de nòmines la relació certificada dels membres assistents a cada sessió.

E) Grups polítics municipals

E.1) Component fix idèntic per tots els grups: 9.000 €/any.

E.2) Component variable: 6.000 €/any/Regidor.

La percepció màxima anual, per indemnitzacions, serà de 19.120,75 €, i de 24.471,26 € per als portaveus dels grups municipals.

Per tal de facilitar la gestió, es prorratejarà l'import màxim en 12 mensualitats i semestralment es farà una regularització de les quantitats lliurades en funció de les assistències reals i efectives a les que el/la regidor/a hagi assistit i que la Direcció de Recursos Humans haurà de tenir acreditades, regularitzant-se en cas d'excés al mes següent (per tant, juliol i gener).

Els consellers d'administració de les societats privades municipals fixaran, si és necessari, les quanties a percebre pels seus membres pel concepte de dietes per assistència efectiva als esmentats consells, d'acord amb les limitacions establertes respecte d'això pel Real Decret 462/2002, de 24 de març.

#### **6.1.4. Òrgans desconcentrats i descentralitzats per a la gestió dels serveis**

Organismes autònoms locals. Els organismes autònoms locals tenen personalitat jurídica pròpia, patrimoni independent i pressupost diferenciat. Els Estatuts constitueixen la norma rectora dels organismes autònoms i en ells es determinen els fins, els òrgans de govern i les seves competències, així com les facultats de tutela i intervenció que es reserva l'Ajuntament de Sant Cugat del Vallès. Els organismes autònoms de l'Ajuntament de Sant Cugat del Vallès són:

ÒRGAN	DATA DE CONSTITUCIÓ	OBJECTE
CENTRE CULTURA DE SANT CUGAT DEL VALLÈS (OAMCCSC)	16/02/1993 PLE MUNICIPAL	Contribuir a divulgar i ampliar els coneixements relacionats amb les activitats culturals, tals com, música, teatre, cinema i literatura en el sentit més ample, en la forma més atractiva possible i dins d'un sentit de realitat possibilista.

PATRONAT MUNICIPAL D'EDUCACIÓ (PME)	19/10/1979 PLE MUNICIPAL	Organització, gestió econòmica i manteniment així com la supervisió i coordinació pedagògica de les escoles municipals. Creació de nous centres. Col·laboració amb l'administració educativa per l'ampliació i millora de l'oferta educativa en l'àmbit municipal.
INSTITUT DE GESTIÓ ESTRATÈGICA, PROMOCIÓ ECONÒMICA I SOCIETAT DE LA INFORMACIÓ (IGEPESI)	24/04/2006 PLE MUNICIPAL	Garantir la modernització, qualitat i eficiència en el govern i administració dels recursos municipals.

#### 6.1.5. Entitat Pública Empresarial.

Les EPE son organismes públics als que, sotmesos a dret privat i dret administració i en dependència del Ministeri, se'ls encomana la realització d'activitats pestacionals, la gestió de serveis o la producció de bens d'interès públic susceptible de contraprestació.

El règim patrimonial serà l'establert a la Llei de patrimoni de les administracions públiques.

El règim pressupostari, econòmic-financer, de comptabilitat, intervenció i de control financer de les EPE serà l'establert a la Llei general pressupostaria.

ÒRGAN	DATA DE CONSTITUCIÓ	OBJECTE
ENTITAT PÚBLICA EMPRESARIAL CUGAT.CAT	21/01/1992 PLE MUNICIPAL	Facilitar als ciutadans de Sant Cugat del Vallès uns mitjans de comunicació que ampliïn el marc informatiu tot garantint la seva pluralitat.

### 6.1.6. Societats mercantils amb personalitat jurídica privada

Les principals característiques d'una Societat Municipal són:

1. El capital social pertany íntegrament a l'Ajuntament;
2. La societat es constitueix i actua conforme a les lleis mercantils;
3. Els seus òrgans de govern són el Ple Municipal de l'Ajuntament de Sant Cugat del Vallès, que assumeix les funcions de Junta General, el Consell d'Administració i la Gerència.
4. Els Estatuts constitueixen la norma que regula la vida interna de la societat i en ells es determinen la competència de cadascun dels òrgans, la denominació, el capital, el seu objecte i durada, així com el domicili.

L'única societat municipal que té l'Ajuntament de Sant Cugat del Vallès és la següent:

ÒRGAN	DATA DE CONSTITUCIÓ	OBJECTE
PROMOCIONS MUNICIPALS DE SANT CUGAT DEL VALLÈS (PROMUSA)	20/12/1988 PLE MUNICIPAL	La transformació i gestió urbanística del sòl en el seu més ampli sentit, elaboració, promoció i execució d'obres, urbanització, edificació i explotació i demés instruments de planejament i de gestió urbanística.

### 6.1.7. Descripció de les principals fonts d'ingressos i, en el seu cas, taxes i preus públics.

Es manté l'alta capacitat de generació de recursos ordinaris o drets reconeguts nets (DRN) per operacions corrents

El total de drets reconeguts nets (DRN) per operacions corrents de l'any 2017 ha estat de 125.341.460,53 front als 116.567.525,6 d'€ de l'any 2016, 118.145.034,30 els de 2015, així als 112.783 milers d'€ del 2014, als 110.855 milers d'€ del 2013; quant al 2012 fou de 104.753.301,09€i front als 95,6 M. d'€ del 2011.

Una característica del tot determinant per la Hisenda municipal de Sant Cugat del Vallès, com és l'alt volum dels seus DRN per operacions corrents., però fins aquest any 2017 ha estat un creixement .

Es constata que NO s'han incrementat els DRN per operacions corrents i sense CC.EE en termes absoluts. Es constata un cop més que exceptuant els anys 2010 (112 M. d'€) i 2009 (104 M. d'€) -caldría aquí excloure els efectes de DRN de les operacions de SOREA i de PROMUSA per imports aproximats de 15 M. d'€ cadascuna d'ells.

Per finalitzar cal recordar un altra fet ja succeït i del tot significatiu i és que l'any 2012 fou el primer exercici que aquest Ajuntament ingressà la PIE en aplicació legal per l'article 111 i concordants del RDL 2 /2004 de 5 de març (text refós que aprova la LLRHL) en que la cessió de la recaptació d'impostos de l'Estat es percep com a municipi major de 75.000 habitants i es participa directament en un percentatges del 2,1336% d'IRPF i del 2,3266% d'IVA, així com del 2,9220 % de certs impostos imputables al municipi. Aquest percentatges abans esmentats eren els vigents per l'exercici del 2012 i posteriors, fins a la data actual.

#### **6.1.8. Anàlisi pressupostari dels ingressos municipals i especialment de les recaptacions efectuades.**

Els percentatges d'execució dels ingressos totals i de despeses totals (inclouen els de tipus corrent i de capital "físic" i financer), han estat els següents:

Exercici / Concepte	% execució Ingressos totals	% execució Despeses totals
2017	83,78	79,39
2016	84,02	79,38
2015	87,52	80,42
2014	88,83	80,39
2013	92,87	84,99
2012	85,68	85,65
2011	99,27	80,13
2010	99,66	77,88
2009	78,93	74,63
2008	97,72	73,22
2007	102,28	75,52
2006	82,9	64,7
2005	81,90	72,31

Serien indicadors de bona gestió pressupostària si en resulten, cosa que succeeix, que els percentatges d'execució pressupostària són més alts que els dels ingressos totals (del 83,78%) per desobre dels de les despeses totals (un 79,39%) i això es traduiria -fet que ha succeït- amb que l'estalvi net pressupostari de l'any sigui positiu. Cosa que així ha estat i d'un import molt elevat i amb signe positiu. També guarda la mateixa relació pel que fa a les operacions corrents, cosa que ha succeït aquest any 2017. Així doncs l'estalvi pressupostari després d'ajustaments precautoris com s'analitzarà posteriorment i en detall (DRN totals – Obligacions Reconegudes totals) del 2017 ha estat de 17,8M. d'€ superior als 13,2 M. d'€ del 2016 i d'imports similars als estalvis pressupostaris del 2014 i 2013 que foren més de 11 milions i mig.

Pel detall de la recaptació dels diversos tributs del capítol 1 d'ingressos (impostos directes com IBI, IAE, etc) l'evolució històrica del percentatge de recaptació d'aquest capítol ha estat el següent:

Percentatge de recaptació del capítol I d'ingressos (impostos directes)	
Any	Percentatge
2017	100,9€
2016	94,91%
2015	91,64%
2014	92,11%
2013	88,50%
2012	87,64%
2011	93,44%
2010	91,87%
2009	91,81%
2008	92,20%
2007	96,59%
2006	94,02%
2005	86,56%
2004	74,32%
2003	78,1%
2002	77,4%

Cal diferenciar els percentatges de recaptació de segons quina figura tributària es tracta; així doncs, pel que fa al padró + altes de l'IBI no en resulten els percentatges més alts de tots els darrers anys de la recaptació municipal, però són del tot correctes els seus percentatges i tenint en compte la crisi actual o el lent procés de recuperació econòmica, tot i que segueix un lleu ascens percentual de la recaptació de la principal figura tributària com és l'IBI. Els percentatges d'èpoques de bonança socio-econòmica eren del 98% i ara s'està a l'entorn del 90-95%.

La crisi econòmica segueix colpejant (tot i que en menor grau percentual) a la recaptació municipal, però serien "fuetejades" relativament "suaus", tenint en compte



que certs sectors socials poden estar relativament en procés de recuperació econòmica. Cal tenir en compte que el volum de fraccionaments i ajornaments s'ha mantingut de manera evident degut a la situació econòmica actual i llavors resulta que els resultats evolutius i detallats de la sèrie de recaptació en la figura tributària de l'IBI ,tribut més significatiu de tots els tipus d'ingressos municipals, són els següents:

<b>% RECAPTACIÓ IBI (en milers d'euros)</b>			
Any	Concepte	Import	% Recaptació
2017	Padró + altes	44.495	95,62%
2016	Padró + altes	43.582	95,91
2015	Padró + altes	50,184	89,35
2014	Padró + altes	45.209	90,31
2013	Padró + altes	44.638	92,04
2012	Padró + altes	45.264	94,80
2011	Padró + altes	43.319	94,07
2010	Padró + altes	39.271	95,72
2009	Padró + altes	36.988	95,32
2008	Padró + altes	31.533	98,05
2008	Padró	30.791	98,65
2007	Padró + altes	28.784	98,26
2006	Padró	26.017	93,28
2006	Padró + altes	27.699	97,19
2005	Padró	23.197	92,54
2005	Padró + altes	24.385	91,55
2004	Padró	19.638	87,63
2004	Padró + altes	20.674	81,90

Aquest any 2016 l'import reconegut de les liquidacions conegudes com a plusvàlues (IIVTNU) ha estat també molt elevat, un dels més elevat dels darrers anys .Pel 2016 ha estat de 19,2 M. d'€ front a l'import més alt de la sèrie històrica que fou el del 2015 on els DRN han estat de 24,3 M. d'€ front a l'any 2014 que fou de 16,8M.d'€, el 2013 fou de 16,9M.d'€ i de 14,8 milions d'€ per l'any 2012, i per tant molt superiors superior als DRN d'exercicis anteriors.



L'evolució dels DRN en concepte de l'Impost sobre increment de valor dels terrenys de naturalesa urbana (IIVTNU) popularment conegudes com a plusvàlues, aquests darrers anys ha estat el següent:

Exercici 2017	19,6
Exercici 2016	19,2
Exercici 2015	24,3
Exercici 2014	16,8
Exercici 2013	16,9
Exercici 2012	14,8

Si la previsió inicial pel 2016 era de 16,3 que es va augmentar fins a 16,8, les seves liquidacions tributàries definitives han estat de 19,2m.d'€; però (si cal remarcar el però) la seva recaptació ha estat de 14,5 M. d'€ i queden uns pendents de recaptar de 3,4 M.d'€.

Aquesta situació de pendents de cobrar, fa que en concepte de saldos de dubtós cobrament es provisioni un import molt elevat de més de 3,6 milions d'euros que serien les liquidacions tributàries que es troben en fase de reclamació judicial i també pendents de l'aplicació i impacte pràctic de la molt recent sentència del Tribunal Constitucional sobre el fet imposable d'aquest tribut.



**Àmbit de Gestió  
d'Economia, Hisenda i  
Recursos Humans**

Plaça de la Vila, 1  
08172 Sant Cugat del Vallès  
Tel. 935 657 000  
Fax. 936 755 406

## **6.2. Gestió indirecta de serveis públics i convenis.**

## 4.2. GESTIO INDIRECTA DELS SERVEIS

L'article 85 de la Llei 7/1985, de 2 d'abril, reguladora de les Bases del Règim Local estableix que l'ens, en l'àmbit de les competències, podrà gestionar els serveis públics de forma directa o indirecta.

En aquest sentit s'assenyala, a 31 de desembre de 2017, quins són els serveis prestats de forma indirecta:

Servei	CIF	Concessionària	2017	Òrgan i data d'adjudicació
Explotació de les instal·lacions esportives del complex aquàtic del Parc Central i de La Floresta	B62289616	Teampartners, S.L.		Junta de Govern Local
	Aplicació	63000.34200.4720000	46.400,00 €	12/05/2015
Gestió i explotació de la ZEM Jaume Tubau, ZEM La Guinardera, Camp de Futbol Municipal de Can Magí i nou pavelló La Guinardera (59/2013)	B62289616	Teampartners, S.L.		JGL 27/05/2014 Gestió nou pavelló La Guinardera: ampliació aprovada per decret 3867/2017 de 19/10/2017
	Aplicació	63000.34200.4720000	270.690,72 €	
Concessió d'obra pública Mercat Pere San (02/2013)	U66088188	U.T.E. Nou Mercat de Sant Cugat Tercer no existeix	Ple	17/06/2013
	<i>L'Ajuntament va constituir un aval sobre la concessió per 300.000 €</i>			
	A08413031	Marfina Bus, S.A.		



Concessió del transport urbà

30400 44110 6480000

Ple

Aplicació

30400 44110 4720000

3.317.816,29 € 15/10/1982

Concessió del transport urbà

30400 44110 2130000

*Aquesta concessió finalitza el 30 de novembre de 2017.*Gestió energètica, de l'enllumenat públic i del centre de control de  
trànsit (74/2013)

A59087361

Citelum Ibérica, S.A.

20125 44200 6230000

20300 13400 2279900

20300 13400 6230001

20300 13400 6260000

20300 16500 2130000

20300 16500 2130002

20300 16500 2279900

20300 16500 2279901

20300 16500 6230001

Gestió energètica, de l'enllumenat públic i del centre de control de  
trànsit (74/2013)

Aplicació

20300 34200 2120000

5.190.573,31 € Ple

Gestió i explotació del servei de recollida i transport de residus  
urbans i neteja viària (78/2010)

20326 13400 2279900

21/07/2014

20326 13400 6230001

20326 13400 6260000

20326 16500 2130000

20326 16500 2130002

20326 16500 2279900

20326 16500 6230000

22025 15100 6090002

30300 13400 6230000



	A28760692	Valoriza Servicios Medioambientales, S.A.			
	Aplicació	20900 16300 2270000		Ple	
Gestió i explotació del servei de recollida i transport de residus urbans i neteja viària (78/2010)		20900 16210 2270000			6.865.241,0
Gestió i explotació aparcament cobert avinguda Francesc Macià (2005)	A78320736	Empark aparcamientos y servicios, S.A.	Ple		
	Aplicació	301.55003		0 €	18/04/2005
Gestió i explotació aparcament cobert plaça Lluís Millet i zones blaves	A78320736	Empark aparcamientos y servicios, S.A.			Ple
	Aplicació	103.55003		8.210,13 €	16/07/2001
Gestió i explotació aparcament cobert Quatre cantons	A78320736	Empark aparcamientos y servicios, S.A.			Ple
	Aplicació	103.55003		41.050,61 €	16/10/2000
Gestió i explotació aparcament cobert a la Plaça de la Vila (2005)	A78320736	Empark aparcamientos y servicios, S.A.			Ple
	Aplicació	103.55003		47.415,03 €	19/06/2006
Explotació d'un aparcament subterrani de vehicles automòbils en el subsòl de Can Quitèria	A08867509	Obralsa, S.A.			Ple
	Aplicació	301.55003		0 €	15/09/2003
Gestió integral del servei del Cementiri Municipal	B59357707	Gestió Integral de Cementiris Number, S.L.	Ple		
	Aplicació	103.55004		10.348,12 €	20/05/1997
Gestió del Tanatori Municipal (1997)	A08755746	Funerària Montserrat Truyols, S.A.			Ple
	Aplicació	301.55005		11.135,71* € (Comptabilitzat al 2018)	17/03/1998
Servei d'Escorxador Municipal	G59150300	Escorxador Local S Cugat del Vallès, SCP			Ple
Servei d'Escorxador Municipal					
Gestió del servei municipal d'abastament domiciliari d'aigua	A08146367	SOREA, S.A.			Ple
					24.216,46 €
					13/12/1994



	Aplicació	301.55008	159.464,65 €	03/04/1974
Servei de retirada de vehicles de la via pública, serveis previs de senyalització provisional per esdeveniments al municipi i gestió integral del procediment de descontaminació, desballestament i/o reciclatge dels vehicles i remolcs declarats "fora d'ús" (35/2013)	B64926686	GRUAS PABLO, SL	JGL	20/05/2014
Serveis de recollida de voluminosos, cartró comercial, fracció vegetal, selectives especials així com els serveis de manteniment i gestió de la deixalleria del punt verd del centre, mini punt verd del Mercat de Torreblanca, punt verd mòbil i les obres d'adequació de les instal·lacions del punt verd fix del centre amb reserva a Centres Especials de Treball i Empreses d'Inserció Sociolaboral (31/2015)	B64200264	ENGRUNES RECUPERACIÓ I MANTENIMENT, EMPRESA D'INSERCIÓ, SL	PLE	20/06/2015
Servei de gestió, manteniment i control de les instal·lacions municipals de depuració d'aigües residuals i impulsió d'aigües residuals i pluvials (33/2015)	A08593345	OMS-SACEDE, SAU	JGL	24/01/2017
Adjudicació de 8 concessions administratives per l'ús privatiu de parades del Mercat Municipal de Torreblanca de Sant Cugat del Vallès (42/2015)	46747480A	Mercè Laporta Fatjó	PLE	20/03/2017
Servei de la gestió local de la deixalleria Can Calopa al municipi de Sant Cugat del Vallès (A-01/2016)	B60564077	TECNOLOGIA MEDIO AMBIENTE GRUPO F. SÁNCHEZ, SL	JG AMB	28/09/2016
Serveis d'intervenció socioeducativa no residencial per a infants i adolescents: Centres Oberts i Taller Jove (09/2016)	G61096368	FUNDACIÓ CATALANA DE L'ESPLAI	DA 1917/2016	08/09/2016
Servei manteniment de les àrees de jocs infantils públiques de Sant Cugat del Vallès (18/2016)	U66997966	NATURAL I ART JARDINERS, SL, Sociedad Unipersonal y PROJECTES I JARDINERIA EL ROURE, SL, Unió Temporal d'Empreses	JGL	13/06/2017
Adjudicació de la concessió de l'ús privatiu i explotació agropecuària de la finca de Can Monmany de Valldoreix. (20/2016)	U66995218	UTE L'ORTIGA PRODUCTES ECOLÒGICS, SL I L'ORTIGACOOOP,	PLE	



AGRICULTURA ECOLÒGICA, SCCL			19/06/2017
Servei de manteniment de franges de protecció contra incendis forestals i de la vegetació de rieres i torrents de Sant Cugat del Vallès (45/2016)	A08602815	TALHER, SA	JGL
			18/07/2017
Servei d'atenció assistencial i activitats per a infants a les escoles bressol municipals del Patronat Municipal d'Educació (06/2017)	G61096368	FUNDACIÓ CATALANA DE L'ESPLAI	JG PME
			12/09/2017





**Àmbit de Gestió  
d'Economia, Hisenda i  
Recursos Humans**

Plaça de la Vila, 1  
08172 Sant Cugat del Vallès  
Tel. 935 657 000  
Fax. 936 755 406

[www.santcugat.cat](http://www.santcugat.cat)

### **6.3. Bases de presentació dels comptes.**

### 6.3.1. Imatge Fidel

a) Requisits de la informació, principis comptables públics i criteris comptables no aplicats per interferir l'objectiu de la imatge Fidel i, en el seu cas, incidència en els comptes anuals:

b) No es dona cap circumstància de les referides anteriorment.

c) Principis, criteris comptables aplicats i informació complementària necessària per assolir l'objectiu de la imatge fidel i ubicació d'aquesta a la memòria:

Els comptes anuals adjunts es presenten d'acord amb les principis i criteris comptables previstos a l'Ordre HAP/1781/2013, de 20 de setembre, per la que s'aprova la Instrucció de comptabilitat del model normal de comptabilitat local, de manera que expressin, en tots els aspectes significatius, la imatge fidel del patrimoni , la situació financera i els resultats de l'Entitat.

### 6.3.2. Comparació de la informació.

D'acord amb la disposició transitòria segona de l'Ordre HAP/1781/2013, de 20 de setembre, per la que s'aprova la Instrucció del model normal de comptabilitat local, la present Compte General no presenta informació comparativa respecte dels exercicis anteriors.

### 6.3.3. Raons i incidències en els comtes anuals i incidència en els comptes anuals dels canvis de criteri de comptabilització i correcció d'errors.

No s'han canviat els criteris de comptabilització

### 6.3.4. Informació sobre canvis en estimacions comptables quan siguin significatius.

No s'han produït canvis en les estimacions comptables que puguin considerar-se significatives.

#### **6.4. Normes de reconeixement i valoració.**

L'Entitat comptable ha utilitzat, en l'elaboració dels seus comptes anuals, les normes de reconeixement i valoració contingudes a la Ordre HAP/1781/2013, de 20 de setembre, per la que s'aprova la Instrucció del model normal de comptabilitat local.

D'acord amb l'establert a dita ordre, aquesta informació s'inclou en les notes de la Memòria que corresponguin als elements patrimonials afectats, així com al punt 29 de la Memòria.

#### **Amortització**

L'Entitat ha practicat amortització sobre els bens de l'immobilitzat corresponent a la depreciació que normalment comporten els bens de l'immobilitzat degut al seu funcionament, ús i gaudi, i també de l'obsolescència que els pugui afectar.

La dotació anual es determina aplicant un mètode lineal d'amortització que permet distribuir el preu d'adquisició en funció de la vida útil estimada del bé. Aquesta vida útil ha estat consensuada de manera que s'apliquin els mateixos criteris que aplica la Diputació de Barcelona per tal d'homogeneïtzar les dades com a mínim amb la resta de municipis de la província. La taula que es detalla a continuació conté aquests criteris descrits:

RELACIÓ DE CLASSIFICACIONS										Relació de Classificacions (continuació)									
Codi clas.	Classificació	Nat. Jurídica	Ús	Epig. Inv.	Codi clas.	Amort?	% amort	Vida	Immob.	Curs	Dot. A.	A. Acum.	Fitxa Principal	Gestió					
1001	SOLAR EDIFICABLE	Patrimonial	Propi privat	III.1	1001	NO			2100	2300	6810	2810	Immobles	Simple					
1002	SOLAR RÚSTIC	Patrimonial	Propi privat	III.1	1002	NO			2100	2300	6810	2810	Immobles	Simple					
1003	SOBRANT DE VIAL	Patrimonial	Propi privat	III.1	1003	NO			2100	2300	6810	2810	Immobles	Simple					
1004	SOLAR NO UTILITZABLE	Patrimonial	Propi privat	III.1	1004	NO			2100	2300	6810	2810	Immobles	Simple					
1005	SOLAR PER EQUIPAMENTS	Domini Públic	Servei Públic	I.2.A	1005	NO			2100	2300	6810	2810	Immobles	Simple					
1101	OFICINA	Patrimonial	Propi privat	III.1	1101	SI	2,00	50	2110	2310	6811	2811	Immobles	Simple					
1102	LOCAL COMERCIAL	Patrimonial	Propi privat	III.1	1102	SI	2,00	50	2110	2310	6811	2811	Immobles	Simple					
1103	HABITATGE	Patrimonial	Propi privat	III.1	1103	SI	2,00	50	2110	2310	6811	2811	Immobles	Simple					
1104	PLACES D'APARCAMENT I TRASTERS	Patrimonial	Propi privat	III.1	1104	SI	2,00	50	2110	2310	6811	2811	Immobles	Simple					
1105	PETITES CONSTRUCCIONS	Patrimonial	Propi privat	III.1	1105	SI	6,67	15	2110	2310	6811	2811	Immobles	Simple					
1106	EQUIPAMENT INDUSTRIAL	Domini Públic	Servei Públic	I.2.A	1106	SI	2,00	50	2110	2310	6811	2811	Immobles	Simple					
1107	EQUIPAMENT ADMINISTRATIU	Domini Públic	Servei Públic	I.2.A	1107	SI	2,00	50	2110	2310	6811	2811	Immobles	Simple					
1108	EQUIPAMENT COMERCIAL	Domini Públic	Servei Públic	I.2.A	1108	SI	2,00	50	2110	2310	6811	2811	Immobles	Simple					
1109	EQUIPAMENT CULTURAL	Domini Públic	Servei Públic	I.2.A	1109	SI	2,00	50	2110	2310	6811	2811	Immobles	Simple					
1110	EQUIPAMENT DOCENT	Domini Públic	Servei Públic	I.2.A	1110	SI	2,00	50	2110	2310	6811	2811	Immobles	Simple					
1111	EQUIPAMENT ESPORTIU	Domini Públic	Servei Públic	I.2.A	1111	SI	2,00	50	2110	2310	6811	2811	Immobles	Simple					
1112	EQUIPAMENT FUNERARI	Domini Públic	Servei Públic	I.2.A	1112	SI	2,00	50	2110	2310	6811	2811	Immobles	Simple					
1113	ALTRES EQUIPAMENTS	Domini Públic	Servei Públic	I.2.A	1113	SI	2,00	50	2110	2310	6811	2811	Immobles	Simple					
1114	APARCAMENTS SUBTERRANIS	Domini Públic	Servei Públic	I.2.A	1114	SI	2,00	50	2110	2310	6811	2811	Immobles	Simple					
1201	PARCS I JARDINS	Domini Públic	Ús Públic	I.1.A	1201	SI	10,00	10	2120	2320	6812	2812	Immobles	Simple					
1202	ZONA VERDA VIÀRIA	Domini Públic	Ús Públic	I.1.A	1202	SI	10,00	10	2120	2320	6812	2812	Immobles	Simple					
1203	PARCS FORESTALS	Domini Públic	Ús Públic	I.1.A	1203	SI	10,00	10	2120	2320	6812	2812	Immobles	Simple					
1204	PLACES I VIALS URBANS	Domini Públic	Ús Públic	I.1.B	1204	SI	10,00	10	2120	2320	6812	2812	Vies públiques	Simple					
1205	APARCAMENTS PÚBLICS	Domini Públic	Ús Públic	I.1.B	1205	SI	10,00	10	2120	2320	6812	2812	Immobles	Simple					
1206	TERRENYS DE DOMINI PÚBLIC	Domini Públic	Sense definir	I	1206	SI	6,67	15	2120	2320	6812	2812	Immobles	Simple					
1207	VIALS NO URBANS (CAMINS RURALS)	Domini Públic	Ús Públic	I.1.C	1207	SI	6,67	15	2120	2320	6812	2812	Vies públiques	Simple					
1208	OBRES CIVILS D'US PÚBLIC	Domini Públic	Ús Públic	I.1.D	1208	SI	6,67	15	2120	2320	6812	2812	Vies públiques	Simple					
1209	OBRES CIVILS DE SERVEI PÚBLIC	Domini Públic	Servei Públic	I.2.A	1209	SI	4,00	25	2110	2310	6811	2811	Immobles	Simple					
1210	OCSPI - CLAVEGUERAM	Domini Públic	Servei Públic	I.2.A	1210	SI	4,00	25	2110	2310	6811	2811	Immobles	Simple					
2001	DRETS REALS I CONCESSIONS FAVOR	Domini Públic	Servei Públic	I.2.B	2001	SI			2090	2809	6809	2809	Drets reals	Simple					
3001	EQUIPS INFORMÀTICS	Domini Públic	Servei Públic	I.2.C	3001	SI	25,00	4	2170	2370	6817	2817	Béns mobles	Simple					
3101	VEHICLES	Domini Públic	Servei Públic	I.2.C	3101	SI	12,50	8	2180	2380	6818	2818	Vehicles	Simple					
3201	MAQUINÀRIA GENERAL	Domini Públic	Servei Públic	I.2.C	3201	SI	8,34	12	2140	2340	6814	2814	Béns mobles	Simple					
3202	INSTAL·LACIONS TÈCNiques	Domini Públic	Servei Públic	I.2.C	3202	SI	6,67	15	2150	2350	6815	2815	Béns mobles	Complex					
3203	EINES I UTILITATGE	Domini Públic	Servei Públic	I.2.C	3203	SI	14,29	7	2140	2340	6814	2814	Béns mobles	Inv. menor					
3301	MOBILIARI GENERAL	Domini Públic	Servei Públic	I.2.C	3301	SI	10,00	10	2160	2380	6816	2816	Béns mobles	Quantitat					
3302	EQUIPS D'OFICINA	Domini Públic	Servei Públic	I.2.C	3302	SI	12,50	8	2160	2380	6816	2816	Béns mobles	Simple					
3303	MOBILIARI URBÀ	Domini Públic	Ús Públic	I.1.D	3303	SI	12,50	8	2160	2380	6816	2816	Béns mobles	Quantitat					
4001	PROPIETAT INTEL·LECTUAL	Patrimonial	Propi privat	III.4.A	4001	SI	10,00	10	2030	2803	6803	2803	Drets personals	Simple					
4002	PROPIETAT INDUSTRIAL	Patrimonial	Propi privat	III.4.B	4002	SI	10,00	10	2030	2803	6803	2803	Drets personals	Simple					
4003	PROPIETAT COMERCIAL	Patrimonial	Propi privat	III.4.C	4003	SI	10,00	10	2030	2803	6803	2803	Drets personals	Simple					
5001	ACCIONS	Patrimonial	Propi privat	III.5	5001	NO			2501				Valors mobiliaris	Quantitat					
5002	OBLIGACIONS, BONS I INVERSIONS	Patrimonial	Propi privat	III.5	5002	NO			2610				Valors mobiliaris	Quantitat					
6001	CREDIT'S A LLARG TERMINI	Patrimonial	Propi privat	III.6	6001	NO			2629				Drets personals	Simple					
6002	DRETS CARÀCTER PERSONAL (SOFTWARE)	Patrimonial	Propi privat	III.6	6002	SI	25,00	4	2060	2806	6806	2806	Drets personals	Simple					
7001	SEMOVENTS	Patrimonial	Propi privat	III.7	7001	SI	20,00	5	2190	2380	6819	2819	Semovents	Quantitat					
8001	TERRENYS PMSH	PMSh	Propi privat	III.1	8001	NO			2400	2430	6840	2840	Immobles	Simple					
8002	HABITATGES PMSH	PMSh	Propi privat	III.1	8002	SI	2,00	50	2410	2440	6841	2841	Immobles	Simple					
8003	PLACES D'APARCAMENT PMSH	PMSh	Propi privat	III.1	8003	SI	2,00	50	2410	2440	6841	2841	Immobles	Simple					
8004	TRASTERS PMSH	PMSh	Propi privat	III.1	8004	SI	2,00	50	2410	2440	6841	2841	Immobles	Simple					
8005	ALTRES CONSTRUCCIONS PMSH	PMSh	Propi privat	III.1	8005	SI	2,00	50	2410	2440	6841	2841	Immobles	Simple					
8006	APROFITAMENT URBANÍSTIC PMSH	PMSh	Propi privat	III.1	8006	NO			2490	2849	6849	2849	Immobles	Simple					
C101	EDIFICIS HISTÒRIC-ARTÍSTICS	Patrimonial	Propi privat	III.1	C101	NO			2330				Immobles	Simple					
C102	OBRES CIVILS HIST-ART ÚS GENERAL		Servei Públic	I.2.C	C102	NO			2120	2320	6812	2812	Vies públiques	Simple					
C201	MOBLES HISTORIC - ARTÍSTIC	Domini Públic	Servei Públic	I.2.C	C201	NO			2330				Béns hist-art	Simple					
C202	MOBLES HIST-ART ÚS GENERAL				C202	NO			2120	2320	6812	2812	Béns hist-art	Simple					
E001	BÉNS I DRETS REVERTIBLES				E001	NO							Drets reals	Simple					

## **INVENTARI GENERAL**

En les següents pàgines s'exposen totes les dades referents a l'Inventari General de l'Ajuntament de Sant Cugat del Vallès, juntament amb el patrimoni immobiliari de l'entitat urbanística especial PROMUSA. SAM.

Per intentar respecta l'estructura que ens dona la Instrucció de comptabilitat direm que hem estructurat els punts de la memòria que van del 5 al 10 de la següent manera:

### **6.5. IMMOBILITZACIONS MATERIALS**

### **6.6. PATRIMONI PÚBLIC DEL SOL**

### **6.7. INVERSIONS IMMOBILIARIES**

### **6.8. INVERSIONS INTANGIBLES**

### **6.9. ARRENDAMENTS FINANCERS**

### **6.10. ACTIUS FINANCERS**



## INFORME RELATIU A LA RECTIFICACIÓ I ACTUALITZACIÓ DE L'INVENTARI DE BÉNS MUNICIPALS A DATA 31 DE DESEMBRE DE 2017

Els articles 103 i concordants del Decret 336/1988, de 17 d'octubre, pel qual s'aprova el Reglament del Patrimoni dels Ens Locals de Catalunya, indica que correspon al Ple municipal l'aprovació de la rectificació de l'inventari general el qual s'ha de verificar anualment i s'hi han de reflectir les incidències de tota mena dels béns i drets durant l'exercici.

El darrer inventari de l'Ajuntament, amb les dades actualitzades a 31 de desembre de 2016, va ser aprovat pel Ple Municipal el 18 de setembre de 2017 com a part del Compte General

El resultat doncs, a data 31 de desembre de 2017, després d'aplicar les altes, baixes i altres variacions efectuades durant l'exercici, així com les amortitzacions corresponent, és la present proposta d'actualització de l'Inventari Béns Municipals, el qual també inclou el patrimoni immobiliari de l'entitat urbanística especial PROMUSA, SAM., amb els valors nets comptables que es detallen:

Ajuntament:	Llibre A - Béns, drets i obligacions de l'ens local	334.192.082,42 €
	Llibre B - Els afectes al patrimoni de sòl i d'habitatge	3.896.374,87 €
	Llibre C - Els afectes al patrimoni històric-artístic	7.987.260,28 €
	Llibre E - Els cedits a administracions o particulars	62.802.012,65 €
Promusa:	Llibre B - Els afectes al patrimoni de sòl i d'habitatge	88.946.433,35 €
	<b>Total:</b>	<b>497.824.163,57 €</b>

Part d'aquest inventari correspon als béns que formen el patrimoni municipal de sòl i d'habitatge, segons estableix l'article 14 de l'esmentat Decret 336/1988, els quals importen la quantitat de 92.842.808,22 €.

Sant Cugat del Vallès, 2 de maig de 2018

El responsable de patrimoni

  
Antoni Serra i Rucarols



# 1-AJUNTAMENT DE SANT CUGAT DEL VALLES

Data obtenció 30/04/2018 10:48  
 Pàg. 1

## LLIBRE A LLIBRE A: ELS BÉNS, DRETS I OBLIGACIONS DE L'ENS LOCAL

EPÍGRAF: I BÉNS DE DOMINI PÚBLIC

SUBEPÍGRAF:

CLASSIFICAC	N. BÉ	QUANT. DESCRIPCIÓ	C. GESTO C. COST	T. ADQUISICIÓ	COST ADQUI. D- ALTA	CENTRE UBICACIÓ	PLANTA ESPAI	V.B.C. DOT. AMORT	F.A. V.C.
1206	73	SOLAR "SOTA LES CAMPANES"	50	COMPRA	31.168,93 31/12/1986	SANT CUGAT DEL VALLÈS		30.384,48 0	-784,45 31.168,93
1206	217	ZONA VERDA I VIAL MIRASOL	50	EXPROPIACIÓ	34.927,27 21/03/1991	SANT CUGAT DEL VALLÈS		34.927,27 0	0 34.927,27
1206	433	PROT. SISTEMES "B" SANT MAMET POL. II	50	CESSIÓ GRATUÏTA	0 26/04/2004	LA GUINARDERA		21.608,55 0	0 21.608,55
1206	436	PROT. SISTEMES "C" SANT MAMET POL. II	50	CESSIÓ GRATUÏTA	0 26/04/2004	LA GUINARDERA		6,11 0	0 6,11
1206	562	ZV I VIAL PL. JOAN BORRAS	50	EXPROPIACIÓ	661.936,00 01/12/2005	MIRA-SOL		661.936,00 0	0 661.936,00
1206	682	PARC URBÀ I EQUIP. ZV-E1, T.C.MATES-C.VALLV.	50	CESSIÓ GRATUÏTA	0 28/07/2003	CAN MATES OEST		4.524.924,11 -1.178.129,43	-2.358.398,13 6.883.322,24
1206	690	PROT. SISTEMES TURÓ CAN MATES - CTRA. VALLV.	50	CESSIÓ GRATUÏTA	0 28/07/2003	CAN MATES EST		568,66 0	309,02 259,64
1206	739	ZV I VIAL SANT MAMET POL 3	50	CESSIÓ GRATUÏTA	0 10/05/1999	SANT CUGAT DEL VALLÈS		7.866,60 0	0 7.866,60
1206	851	EQUIPAMENT I ZV E4, VULLPALLERES OEST	50	CESSIÓ GRATUÏTA	0 22/07/2003	VOLPELLERES		1.155.847,33 23.561,45	47.122,88 1.108.724,45
1206	857	PROT. SIST. FERROV. 1, T.C.MATES - C.VALLV.	50	CESSIÓ GRATUÏTA	0 28/07/2003	CAN MATES OEST		465,93 0	0 465,93

# 1-AJUNTAMENT DE SANT CUGAT DEL VALLES

Data obtenció 30/04/2018 10:54  
 Pàg. 2

## LLIBRE A LLIBRE A: ELS BÉNS, DRETS I OBLIGACIONS DE L'ENS LOCAL

EPÍGRAF: I BÉNS DE DOMINI PÚBLIC

SUBEPÍGRAF:

CLASSIFICAC	N. BÉ	QUANT. DESCRIPCIÓ	C. GESTO C. COST	T. ADQUISICIÓ	COST ADQUI. D- ALTA	CENTRE UBICACIÓ	PLANTA ESPAI	V.B.C. DOT. AMORT	F.A. V.C.
1206	877		50	CESSIÓ GRATUÏTA	0	CAN MATES NORD		369,47	0
		PROT. SIST. PS-5, TURÓ CAN MATES - C. VALLV.			28/07/2003			0	369,47
1206	879		50	CESSIÓ GRATUÏTA	0	CAN MATES EST		607,17	0
		PROT. SIST. PS-7, TURÓ CAN MATES - C. VALLV.			28/07/2003			0	607,17
1206	880		50	AGRUPACIÓ O REGULARITZACIÓ DE FINQUES	0	CA N'AMETLLER		25.635,65	0
		EQUIPAMENT I ZV CAN CASTANYER			01/01/2005			0	25.635,65
1206	882		50	CESSIÓ GRATUÏTA	0	VOLPELLERES		354,60	0
		PROT. SISTEMES FERROVIARI, VULLPALLERES OEST			22/07/2003			0	354,60
1206	883		50	CESSIÓ GRATUÏTA	0	LA GUINARDERA		3.888,85	-101,78
		PROT.SISTEMES, CAN BELLET-CAN CANY.-GUINAR.II			07/04/2003			-50,88	3.990,63
1206	884		50	EXPROPIACIÓ	454.681,84	VALLDOREIX		454.681,84	0
		PROTECCIÓ SISTEMES AV. VALL D'OR			07/06/2004			0	454.681,84
1206	888		50	CESSIÓ GRATUÏTA	0	CAN TRABAL		313,28	0
		PROTECCIÓ SISTEMES CAN VILALLONGA			21/10/2002			0	313,28
1206	903		50	CESSIÓ GRATUÏTA	0	CAN TRABAL		27,05	0
		PROTECCIÓ SISTEMES HIDRÀULICS			21/10/2002			0	27,05
1206	907		50	CESSIÓ GRATUÏTA	0	LA GUINARDERA		1.233,13	0
		PROTECCIÓ SISTEMES LA GUINARDERA POL.1 SEC.1			21/07/1992			0	1.233,13



# 1-AJUNTAMENT DE SANT CUGAT DEL VALLES

Data obtenció 30/04/2018 10:54  
 Pàg. 3

## LLIBRE A LLIBRE A: ELS BÉNS, DRETS I OBLIGACIONS DE L'ENS LOCAL

EPÍGRAF: I BÉNS DE DOMINI PÚBLIC

SUBEPÍGRAF:

CLASSIFICAC	N. BÉ	QUANT. DESCRIPCIÓ	C. GESTO C. COST	T. ADQUISICIÓ	COST ADQUI. D- ALTA	CENTRE UBICACIÓ	PLANTA ESPAI	V.B.C. DOT. AMORT	F.A. V.C.
1206	913	PROTECCIÓ SISTEMES RDA. SANT CUGAT	50	CESSIÓ GRATUÏTA	0	GOLF		219,97	0
					04/03/2002			0	219,97
1206	914	PROTECCIÓ SISTEMES VIARI, VULLPALLERES OEST	50	CESSIÓ GRATUÏTA	0	VOLPELLERES		547,97	0
					22/07/2003			0	547,97
1206	918	PROTECCIÓ SISTEMES VIARI, VULLPALLERES OEST	50	CESSIÓ GRATUÏTA	0	VOLPELLERES		196,53	0
					22/07/2003			0	196,53
1206	919	SISTEMA FERROVIARI, VULLPALLERES OEST	50	CESSIÓ GRATUÏTA	0	VOLPELLERES		1.263,78	0
					22/07/2003			0	1.263,78
1206	920	SISTEMES GENERALS GURUGÚ	50	CESSIÓ GRATUÏTA	0	CAN MATES OEST		251,86	0
					21/03/1991			0	251,86
1206	921	SOLAR BENZINERA CAN VOLPELLERES	50	SEGREGACIÓ	0	CAN SANT JOAN SUD		152,66	0
					21/11/2005			0	152,66
1206	2330	SISTEMES FERROVIARIS CAN FATJÓ DELS URONS	50	CESSIÓ GRATUÏTA	0	CAN SANT JOAN NORD		173,55	0
					01/01/2007			0	173,55
1206	2876	SITEMA FERROVIARI CR. VÍCTOR HUGO	50	CESSIÓ GRATUÏTA	0	ROQUETES		860,55	0
					01/01/2008			0	860,55
1206	3011	PARC FORESTAL I PROT. SIST. CR. ROSA MARINÉ	50	CESSIÓ GRATUÏTA	0	LA FLORESTA		1.336,80	0
					01/01/2009			0	1.336,80
1206	3013		50	CESSIÓ GRATUÏTA	0	LA FLORESTA		1,79	0

# 1-AJUNTAMENT DE SANT CUGAT DEL VALLES

Data obtenció 30/04/2018 10:54  
 Pàg. 4

## LLIBRE A LLIBRE A: ELS BÉNS, DRETS I OBLIGACIONS DE L'ENS LOCAL

EPÍGRAF: I BÉNS DE DOMINI PÚBLIC

SUBEPÍGRAF:

CLASSIFICAC	N. BÉ	QUANT. DESCRIPCIÓ	C. GESTO C. COST	T. ADQUISICIÓ	COST ADQUI. D- ALTA	CENTRE UBICACIÓ	PLANTA ESPAI	V.B.C. DOT. AMORT	F.A. V.C.
		PROT. SIST. CR. BOSC GRAN			01/01/2009			0	1,79
1206	3017		50	CESSIÓ GRATUÏTA	0	LA FLORESTA		9.935,78	0
		PARC FORESTAL I VIAL CAN LLOBET - MARE DÉU MONTSERRAT			01/01/2009			0	9.935,78
1206	3018		50	CESSIÓ GRATUÏTA	0	LA FLORESTA		1.722,92	0
		PARC FORESTAL I PROT. SIST. CR. MARGARIT - ROSA MARINÉ			01/01/2009			0	1.722,92
1206	3019		50	CESSIÓ GRATUÏTA	0	LA FLORESTA		2.382,25	0
		PARC FORESTAL I PROT. SIST. CAN LLOBET - CTRA. VALLVIDRERA			01/01/2009			0	2.382,25
1206	3020		50	CESSIÓ GRATUÏTA	0	LA FLORESTA		113,31	0
		PROT. SIST. I VIAL CAN LLOBET - CTRA. VALLVIDRERA			01/01/2009			0	113,31
1206	3933		50	CESSIÓ GRATUÏTA	0	COLÒNIA OLLER		20,85	0
		ZONA DE PROTECCIÓ ESPECIAL SECTOR I COLÒNIA OLLER			31/12/2011			0	20,85
1206	3962		50	CESSIÓ GRATUÏTA	0	CAN SANT JOAN NORD		15.420,15	0
		PORCIÓ ZONA VERDA i VIAL AV. GENERALITAT - CAMÍ CAN MARCET			31/12/2011			0	15.420,15
1206	3979		50	CESSIÓ GRATUÏTA	0	CAN MATES EST		113,67	0
		PROTECCIÓ DE SISTEMES CTRA. DE RUBÍ			31/12/2011			0	113,67
1206	3988		50	CESSIÓ GRATUÏTA	0	CAN SANT JOAN NORD		365.981,00	0
		PORCIÓ ZONA VERDA i VIAL AV. GENERALITAT - CAMÍ PICADOR, 3			31/12/2011			0	365.981,00
1206	4019		50	EXPROPIACIÓ	871.688,28	VALLDOREIX		1.841.162,48	176.268,02
		TERRENY ZONA VERDA i VIAL PS. CIRERER, 8-10			31/12/2011			88.134,01	1.664.894,46

# 1-AJUNTAMENT DE SANT CUGAT DEL VALLES

Data obtenció 30/04/2018 10:54  
 Pàg. 5

## LLIBRE A LLIBRE A: ELS BÉNS, DRETS I OBLIGACIONS DE L'ENS LOCAL

EPÍGRAF: I BÉNS DE DOMINI PÚBLIC

SUBEPÍGRAF:

CLASSIFICAC	N. BÉ	QUANT. DESCRIPCIÓ	C. GESTO C. COST	T. ADQUISICIÓ	COST ADQUI. D- ALTA	CENTRE UBICACIÓ	PLANTA ESPAI	V.B.C. DOT. AMORT	F.A. V.C.
1206	4022	PROTECCIÓ DE SISTEMES FERROVIARIS REPARCEL·LACIÓ CR.	50	CESSIÓ GRATUÏTA	0	ROQUETES		1.017,45	0
					31/12/2011			0	1.017,45
1206	4102	SOLAR AV BAIXADOR 59	50	EXPROPIACIÓ	303.610,27	VALLDOREIX		303.610,27	0
					25/04/2012			0	303.610,27
1206	4251	PROTECCIÓ DE SISTEMES CAN LLOBET	50	CESSIÓ GRATUÏTA	0	LA FLORESTA		420,76	0
					31/12/2012			0	420,76
1206	4255	PORCIÓ ZONA VERDA i VIAL AV. GENERALITAT - CAMÍ PICADOR, 3	50	CESSIÓ GRATUÏTA	0	CAN SANT JOAN NORD		19.917,66	0
					31/12/2012			0	19.917,66
1206	4288	TERRENY DISCONTINU PS BOSC	50	EXPROPIACIÓ	239.144,02	VALLDOREIX		239.144,02	0
					18/11/2013			0	239.144,02
1206	6971	PROTECCIÓ DE SISTEMES CAN BUSQUETS	50	PERMUTA	0	LA FLORESTA		24.782,10	0
					31/12/2014			0	24.782,10
1206	7073	ZONA VERDA I VIAL CARRETERA DE RUBÍ 121	50	EXPROPIACIÓ	150.000,00	CA N'AMETLLER		150.000,00	0
					02/12/2014			0	150.000,00
1206	7235	FINCA A DE CAN SANT JOAN	50	CESSIÓ GRATUÏTA	0	CAN SANT JOAN NORD		115.676,59	0
					01/01/2015			0	115.676,59
1206	7236	FINCA B DE CAN SANT JOAN	50	CESSIÓ GRATUÏTA	0	CAN SANT JOAN NORD		5.080,09	0
					01/01/2015			0	5.080,09
1206	7237	FINCA C DE CAN SANT JOAN	50	CESSIÓ GRATUÏTA	0	CAN SANT JOAN NORD		18.304,22	0
					01/01/2015			0	18.304,22

# 1-AJUNTAMENT DE SANT CUGAT DEL VALLES

Data obtenció 30/04/2018 10:54  
 Pàg. 6

## LLIBRE A LLIBRE A: ELS BÉNS, DRETS I OBLIGACIONS DE L'ENS LOCAL

EPÍGRAF: I BÉNS DE DOMINI PÚBLIC

SUBEPÍGRAF:

CLASSIFICAC	N. BÉ	QUANT. DESCRIPCIÓ	C. GESTO C. COST	T. ADQUISICIÓ	COST ADQUI. D- ALTA	CENTRE UBICACIÓ	PLANTA ESPAI	V.B.C. DOT. AMORT	F.A. V.C.
1206	7238		50	CESSIÓ GRATUÏTA	0	CAN SANT JOAN NORD		25.865,12	0
		FINCA D DE CAN SANT JOAN			01/01/2015			0	25.865,12
<b>TOTAL Subepígraf:</b>					C. Adq.: 2.747.156,61	Dot.: -1.066.484,85	V.B.C.: 10.071.322,23		
						F.A.: -2.135.584,44	V.C.: 12.206.906,67		
<b>TOTAL Epígraf:</b>					C. Adq.: 2.747.156,61	Dot.: -1.066.484,85	V.B.C.: 10.071.322,23		
						F.A.: -2.135.584,44	V.C.: 12.206.906,67		
1201	16		50	HERÈNCIA O DONACIÓ	0	MONESTIR		91.414,07	91.414,07
		ZONA VERDA ANTIC ESCORXADOR			31/12/1969			0	0
1201	37		50	COMPRA	5.409,11	L'EIXAMPLE EST		5.409,11	0
		ZONA VERDA COSTAT ERMITA SANT CRIST			13/06/1977			0	5.409,11
1201	58		50	CESSIÓ GRATUÏTA	0	GOLF		4.056,83	0
		ZONA VERDA SANT CRIST LLACERES			25/07/1985			0	4.056,83
1201	59		50	CESSIÓ GRATUÏTA	0	L'EIXAMPLE EST		268.800,00	0
		ZV PLAÇA ONZE DE SETEMBRE			10/05/1988			0	268.800,00
1201	61		50	CESSIÓ GRATUÏTA	0	MONESTIR		36.780,79	0
		JARDINS DEL VALLÈS			31/12/1985			0	36.780,79
1201	89		50	CESSIÓ GRATUÏTA	0	SANT CUGAT DEL VALLÈS		11.150,75	0
		ZONA VERDA CR ESTAPÉ			31/12/1988			0	11.150,75
1201	91		50	CESSIÓ GRATUÏTA	0	VALLDOREIX		24.679,06	0
		ZONA VERDA EL PINAR			31/12/1988			0	24.679,06
1201	92		50	CESSIÓ GRATUÏTA	0	GOLF		186.336,16	0

# 1-AJUNTAMENT DE SANT CUGAT DEL VALLES

Data obtenció 30/04/2018 10:54  
 Pàg. 7

## LLIBRE A LLIBRE A: ELS BÉNS, DRETS I OBLIGACIONS DE L'ENS LOCAL

EPÍGRAF: I.1 BÉNS D'ÚS PÚBLIC

SUBEPÍGRAF: I.1.A PARCS I JARDINS

CLASSIFICAC	N. BÉ	QUANT. DESCRIPCIÓ	C. GESTO C. COST	T. ADQUISICIÓ	COST ADQUI. D- ALTA	CENTRE UBICACIÓ	PLANTA ESPAI	V.B.C. DOT. AMORT	F.A. V.C.
		ZONA VERDA EL PINAR			31/12/1988			0	186.336,16
1201	111		50	EXPROPIACIÓ	125.179,76	SANT DOMÈNEC EST		78.451,02	-46.728,74
		ZONA VERDA CAP LA MINA			31/12/1988			0	125.179,76
1201	143		50	CESSIÓ GRATUÏTA	0	MONESTIR		116.583,97	0
		ZONA VERDA RB CELLER			03/04/1990			0	116.583,97
1201	144		50	CESSIÓ GRATUÏTA	0	MONESTIR		122.210,25	0
		ZONA VERDA RB CELLER			03/04/1990			0	122.210,25
1201	153		50	EXPROPIACIÓ	42.070,85	MONESTIR		42.070,85	0
		ZONA VERDA CT CERDANYOLA			19/07/1990			0	42.070,85
1201	154		50	EXPROPIACIÓ	14.428,48	LA FLORESTA		75.226,00	60.797,52
		ZONA VERDA LA FLORESTA			28/07/1989			0	14.428,48
1201	160		50	CESSIÓ GRATUÏTA	0	CAN SANT JOAN NORD		217.146,73	0
		ZONA VERDA BAIXADOR SANT JOAN NORD			15/03/1990			0	217.146,73
1201	162		50	EXPROPIACIÓ	8.921,06	MIRA-SOL		8.921,06	0
		ZONA VERDA MAS JANER			22/11/1990			0	8.921,06
1201	164		50	CESSIÓ GRATUÏTA	0	SANT CUGAT DEL VALLÈS		171.552,37	0
		ZONA VERDA CAN MAGÍ SUD, PARCEL.LA 12			22/11/1990			0	171.552,37
1201	165		50	CESSIÓ GRATUÏTA	0	MONESTIR		12.938,41	0
		ZONA VERDA CAN MAGÍ SUD, PARCEL.LA 20			22/11/1990			0	12.938,41
1201	166		50	CESSIÓ GRATUÏTA	0	CAN MAGÍ SUD		46.067,58	0

# 1-AJUNTAMENT DE SANT CUGAT DEL VALLES

Data obtenció 30/04/2018 10:54  
 Pàg. 8

## LLIBRE A LLIBRE A: ELS BÉNS, DRETS I OBLIGACIONS DE L'ENS LOCAL

EPÍGRAF: I.1 BÉNS D'ÚS PÚBLIC

SUBEPÍGRAF: I.1.A PARCS I JARDINS

CLASSIFICAC	N. BÉ	QUANT. DESCRIPCIÓ	C. GESTO C. COST	T. ADQUISICIÓ	COST ADQUI. D- ALTA	CENTRE UBICACIÓ	PLANTA ESPAI	V.B.C. DOT. AMORT	F.A. V.C.
		ZONA VERDA CAN MAGÍ SUD, PARCEL.LA 21			22/11/1990			0	46.067,58
1201	167		50	CESSIÓ GRATUÏTA	0	CAN MAGÍ SUD		23.915,65	0
		ZONA VERDA CAN MAGÍ SUD, PARCEL.LA 23			22/11/1990			0	23.915,65
1201	170		50	CESSIÓ GRATUÏTA	0	LA GUINARDERA		22.309,87	0
		ZONA VERDA SANT MAMET POL. 3, PAR. 16			22/11/1990			0	22.309,87
1201	179		50	CESSIÓ GRATUÏTA	0	CAN GATXET		40.973,47	0
		ZONA VERDA CAN GANXET, ZV-1			21/02/1991			0	40.973,47
1201	180		50	CESSIÓ GRATUÏTA	0	CAN GATXET		15.644,59	0
		ZONA VERDA CAN GANXET, ZV-2			21/02/1991			0	15.644,59
1201	181		50	CESSIÓ GRATUÏTA	0	CAN GATXET		34.053,05	0
		ZONA VERDA CAN GANXET, ZV-3			21/02/1991			0	34.053,05
1201	182		50	CESSIÓ GRATUÏTA	0	CAN GATXET		15.882,27	0
		ZONA VERDA CAN GANXET, ZV-4			21/02/1991			0	15.882,27
1201	183		50	CESSIÓ GRATUÏTA	0	PLA DE LA PAGESA		15.972,11	0
		ZONA VERDA CAN GANXET, ZV-5			21/02/1991			0	15.972,11
1201	184		50	CESSIÓ GRATUÏTA	0	PLA DE LA PAGESA		19.577,12	0
		ZONA VERDA CAN GANXET, ZV-6			21/02/1991			0	19.577,12
1201	201		50	CESSIÓ GRATUÏTA	0	LA GUINARDERA		226.142,08	0
		ZONA VERDA SANT MAMET POL. 4			21/03/1991			0	226.142,08
1201	205		50	CESSIÓ GRATUÏTA	0	PARC CENTRAL		6.811,56	0
		ZONA VERDA SANT DOMENEC - COLOMER, ZV/E T1			21/03/1991			0	6.811,56

# 1-AJUNTAMENT DE SANT CUGAT DEL VALLES

Data obtenció 30/04/2018 10:54  
 Pàg. 9

## LLIBRE A LLIBRE A: ELS BÉNS, DRETS I OBLIGACIONS DE L'ENS LOCAL

EPÍGRAF: I.1 BÉNS D'ÚS PÚBLIC

SUBEPÍGRAF: I.1.A PARCS I JARDINS

CLASSIFICAC	N. BÉ	QUANT. DESCRIPCIÓ	C. GESTO C. COST	T. ADQUISICIÓ	COST ADQUI. D- ALTA	CENTRE UBICACIÓ	PLANTA ESPAI	V.B.C. DOT. AMORT	F.A. V.C.
1201	206		50	CESSIÓ GRATUÏTA	0	PARC CENTRAL		12.615,58	0
		ZONA VERDA SANT DOMENEC - COLOMER, ZV/E C6			21/03/1991			0	12.615,58
1201	207		50	CESSIÓ GRATUÏTA	0	PARC CENTRAL		48.375,49	0
		ZONA VERDA SANT DOMENEC - COLOMER, ZV/E C2			21/03/1991			0	48.375,49
1201	208		50	CESSIÓ GRATUÏTA	0	PARC CENTRAL		6.340,92	0
		ZONA VERDA SANT DOMENEC - COLOMER, ZV/E D			21/03/1991			0	6.340,92
1201	209		50	CESSIÓ GRATUÏTA	0	PARC CENTRAL		150.677,74	0
		PARC CENTRAL, MEITAT EST			21/03/1991			0	150.677,74
1203	211		50	CESSIÓ GRATUÏTA	0	SANT CUGAT DEL VALLÈS		94.812,18	0
		PARC FORESTAL FINCA CAN JARDÍ			21/03/1991			0	94.812,18
1201	231		50	CESSIÓ GRATUÏTA	0	LA GUINARDERA		545.448,89	286,82
		ZONA VERDA LA GUINARDERA			17/09/1991			684,25	545.162,07
1201	234		50	CESSIÓ GRATUÏTA	0	CAN SANT JOAN NORD		97.710,14	0
		ZV-1 BAIXADOR DE SANT JOAN			17/07/1986			0	97.710,14
1201	235		50	CESSIÓ GRATUÏTA	0	CAN SANT JOAN NORD		8.589,67	0
		ZV-2 BAIXADOR DE SANT JOAN			17/07/1986			0	8.589,67
1201	236		50	CESSIÓ GRATUÏTA	0	CAN SANT JOAN NORD		15.365,48	0
		ZV-3 BAIXADOR DE SANT JOAN			17/07/1986			0	15.365,48
1201	237		50	CESSIÓ GRATUÏTA	0	CAN SANT JOAN NORD		49.313,04	0
		ZV-4 BAIXADOR DE SANT JOAN			17/07/1986			0	49.313,04
1201	238		50	CESSIÓ GRATUÏTA	0	CAN SANT JOAN NORD		27.871,34	0

# 1-AJUNTAMENT DE SANT CUGAT DEL VALLES

Data obtenció 30/04/2018 10:54  
 Pàg. 10

## LLIBRE A LLIBRE A: ELS BÉNS, DRETS I OBLIGACIONS DE L'ENS LOCAL

EPÍGRAF: I.1 BÉNS D'ÚS PÚBLIC

SUBEPÍGRAF: I.1.A PARCS I JARDINS

CLASSIFICAC	N. BÉ	QUANT. DESCRIPCIÓ	C. GESTO C. COST	T. ADQUISICIÓ	COST ADQUI. D- ALTA	CENTRE UBICACIÓ	PLANTA ESPAI	V.B.C. DOT. AMORT	F.A. V.C.
		ZV-5 BAIXADOR DE SANT JOAN			17/07/1986			0	27.871,34
1201	247		50	CESSIÓ GRATUÏTA	0	PARC CENTRAL		209.960,00	0
		PARC CENTRAL, MEITAT OEST			20/09/1990			0	209.960,00
1201	249		50	CESSIÓ GRATUÏTA	0	VOLPELLERES		27.105,25	0
		ZONA VERDA SANT MAMET POL. 1			31/12/1991			0	27.105,25
1201	253		50	CESSIÓ GRATUÏTA	0	MIRA-SOL		131,47	0
		ZONA VERDA CR. URALS			23/07/2001			0	131,47
1201	267		50	CESSIÓ GRATUÏTA	0	ARXIU		29.479,72	0
		ZONA VERDA OLABARRIA NORD			31/12/1992			0	29.479,72
1201	277		50	CESSIÓ GRATUÏTA	0	COLL FAVÀ		1.256,12	0
		ZONA VERDA COLL FAVÀ, ZV-1			10/11/1993			0	1.256,12
1202	278		50	CESSIÓ GRATUÏTA	0	COLL FAVÀ		1.813,25	0
		ZONA VERDA COLL FAVÀ, ZV-2			10/11/1993			0	1.813,25
1201	279		50	CESSIÓ GRATUÏTA	0	COLL FAVÀ		409,29	0
		ZONA VERDA COLL FAVÀ, ZV-3			10/11/1993			0	409,29
1201	280		50	CESSIÓ GRATUÏTA	0	COLL FAVÀ		752,47	0
		ZONA VERDA COLL FAVÀ, ZV-4			10/11/1993			0	752,47
1201	281		50	CESSIÓ GRATUÏTA	0	COLL FAVÀ		599,21	0
		ZONA VERDA COLL FAVÀ, ZV-5			10/11/1993			0	599,21
1201	282		50	CESSIÓ GRATUÏTA	0	COLL FAVÀ		753,07	0
		ZONA VERDA COLL FAVÀ, ZV-6			10/11/1993			0	753,07
1201	283		50	CESSIÓ GRATUÏTA	0	COLL FAVÀ		1.375,72	0



# 1-AJUNTAMENT DE SANT CUGAT DEL VALLES

Data obtenció 30/04/2018 10:54  
 Pàg. 11

## LLIBRE A LLIBRE A: ELS BÉNS, DRETS I OBLIGACIONS DE L'ENS LOCAL

EPÍGRAF: I.1 BÉNS D'ÚS PÚBLIC

SUBEPÍGRAF: I.1.A PARCS I JARDINS

CLASSIFICAC	N. BÉ	QUANT. DESCRIPCIÓ	C. GESTO C. COST	T. ADQUISICIÓ	COST ADQUI. D- ALTA	CENTRE UBICACIÓ	PLANTA ESPAI	V.B.C. DOT. AMORT	F.A. V.C.
		ZONA VERDA COLL FAVÀ, ZV-7			10/11/1993			0	1.375,72
1201	284		50	CESSIÓ GRATUÏTA	0	COLL FAVÀ		1.399,76	0
		ZONA VERDA COLL FAVÀ, ZV-8			10/11/1993			0	1.399,76
1201	285		50	CESSIÓ GRATUÏTA	0	SANT CUGAT DEL VALLÈS		1.375,72	0
		ZONA VERDA COLL FAVÀ, ZV-9			10/11/1993			0	1.375,72
1201	286		50	CESSIÓ GRATUÏTA	0	SANT CUGAT DEL VALLÈS		2.128,18	0
		ZONA VERDA COLL FAVÀ, ZV-10			10/11/1993			0	2.128,18
1201	287		50	CESSIÓ GRATUÏTA	0	SANT CUGAT DEL VALLÈS		1.527,17	0
		ZONA VERDA COLL FAVÀ, ZV-11			10/11/1993			0	1.527,17
1201	288		50	CESSIÓ GRATUÏTA	0	COLL FAVÀ		3.740,70	0
		ZONA VERDA COLL FAVÀ, ZV-12			10/11/1993			0	3.740,70
1201	289		50	CESSIÓ GRATUÏTA	0	COLL FAVÀ		3.740,70	0
		ZONA VERDA COLL FAVÀ, ZV-13			10/11/1993			0	3.740,70
1201	290		50	CESSIÓ GRATUÏTA	0	COLL FAVÀ		1.110,67	0
		ZONA VERDA COLL FAVÀ, ZV-14			10/11/1993			0	1.110,67
1201	291		50	CESSIÓ GRATUÏTA	0	COLL FAVÀ		10.406,72	-275,67
		ZONA VERDA COLL FAVÀ, ZVB-1			10/11/1993			0	10.682,39
1201	292		50	CESSIÓ GRATUÏTA	0	COLL FAVÀ		6.281,18	0
		ZONA VERDA COLL FAVÀ, ZVB-2			10/11/1993			0	6.281,18
1201	293		50	CESSIÓ GRATUÏTA	0	COLL FAVÀ		12.549,73	0
		ZONA VERDA COLL FAVÀ, ZVB-3			10/11/1993			0	12.549,73
1201	294		50	CESSIÓ GRATUÏTA	0	COLL FAVÀ		4.820,72	0

# 1-AJUNTAMENT DE SANT CUGAT DEL VALLES

Data obtenció 30/04/2018 10:54  
 Pàg. 12

## LLIBRE A LLIBRE A: ELS BÉNS, DRETS I OBLIGACIONS DE L'ENS LOCAL

EPÍGRAF: I.1 BÉNS D'ÚS PÚBLIC

SUBEPÍGRAF: I.1.A PARCS I JARDINS

CLASSIFICAC	N. BÉ	QUANT. DESCRIPCIÓ	C. GESTO C. COST	T. ADQUISICIÓ	COST ADQUI. D- ALTA	CENTRE UBICACIÓ	PLANTA ESPAI	V.B.C. DOT. AMORT	F.A. V.C.
		ZONA VERDA COLL FAVÀ, ZVB-4			10/11/1993			0	4.820,72
1201	295		50	CESSIÓ GRATUÏTA	0	COLL FAVÀ		23.017,54	11.792,44
		ZONA VERDA COLL FAVÀ, ZVB-5			10/11/1993			0	11.225,10
1201	297		50	CESSIÓ GRATUÏTA	0	SANT CUGAT DEL VALLÈS		883,49	0
		ZONA VERDA COLL FAVÀ, ZVB-7			10/11/1993			0	883,49
1201	298		50	CESSIÓ GRATUÏTA	0	COLL FAVÀ		3.810,42	0
		ZONA VERDA COLL FAVÀ, ZVB-8			10/11/1993			0	3.810,42
1201	299		50	CESSIÓ GRATUÏTA	0	SANT FRANCESC		5.367,64	0
		ZONA VERDA COLL FAVÀ, ZVB-9			10/11/1993			0	5.367,64
1201	300		50	CESSIÓ GRATUÏTA	0	COLL FAVÀ		5.057,52	0
		ZONA VERDA COLL FAVÀ, ZVB-10			10/11/1993			0	5.057,52
1201	301		50	CESSIÓ GRATUÏTA	0	COLL FAVÀ		8.247,09	0
		ZONA VERDA COLL FAVÀ, ZVB-11			10/11/1993			0	8.247,09
1201	302		50	CESSIÓ GRATUÏTA	0	COLL FAVÀ		3.573,02	0
		ZONA VERDA COLL FAVÀ, ZVB-12			10/11/1993			0	3.573,02
1201	303		50	CESSIÓ GRATUÏTA	0	COLL FAVÀ		6.415,80	0
		ZONA VERDA COLL FAVÀ, ZVB-13			10/11/1993			0	6.415,80
1201	304		50	CESSIÓ GRATUÏTA	0	COLL FAVÀ		2.500,81	0
		ZONA VERDA COLL FAVÀ, ZVB-14			10/11/1993			0	2.500,81
1201	317		50	CESSIÓ GRATUÏTA	0	COLLSEROLA (CENTRE OEST)		43.893,03	5.365,75
		ZONA VERDA CAN TRABAL, ZV-1			24/10/1994			0	38.527,28

# 1-AJUNTAMENT DE SANT CUGAT DEL VALLES

Data obtenció 30/04/2018 10:54  
 Pàg. 13

## LLIBRE A LLIBRE A: ELS BÉNS, DRETS I OBLIGACIONS DE L'ENS LOCAL

EPÍGRAF: I.1 BÉNS D'ÚS PÚBLIC

SUBEPÍGRAF: I.1.A PARCS I JARDINS

CLASSIFICAC	N. BÉ	QUANT. DESCRIPCIÓ	C. GESTO C. COST	T. ADQUISICIÓ	COST ADQUI. D- ALTA	CENTRE UBICACIÓ	PLANTA ESPAI	V.B.C. DOT. AMORT	F.A. V.C.
1201	318		50	CESSIÓ GRATUÏTA	0	CAN TRABAL		14.436,31	0
		ZONA VERDA CAN TRABAL, ZV-2			24/10/1994			0	14.436,31
1201	319		50	CESSIÓ GRATUÏTA	0	CAN TRABAL		6.541,66	0
		ZONA VERDA CAN TRABAL, ZV-3			24/10/1994			0	6.541,66
1201	320		50	CESSIÓ GRATUÏTA	0	CAN TRABAL		3.522,53	0
		ZONA VERDA CAN TRABAL, ZV-4			24/10/1994			0	3.522,53
1201	322		50	EXPROPIACIÓ	403.502,78	TORRE BLANCA		465.318,09	61.815,31
		ZONA VERDA I VIAL RAMBLA DEL CELLER			21/03/1991			0	403.502,78
1201	323		50	EXPROPIACIÓ	194.547,62	SANT CUGAT DEL VALLÈS		194.547,62	0
		ZONA VERDA I VIAL RAMBLA DEL CELLER			17/12/1991			0	194.547,62
1201	324		50	EXPROPIACIÓ	38.337,29	SANT CUGAT DEL VALLÈS		38.337,29	0
		ZONA VERDA I VIAL RAMBLA DEL CELLER			18/04/1991			0	38.337,29
1201	325		50	EXPROPIACIÓ	38.337,29	SANT CUGAT DEL VALLÈS		32.860,59	-5.476,70
		ZONA VERDA PORCIO PARC RAMON BARNILS			26/05/1995			0	38.337,29
1203	332		50	CESSIÓ GRATUÏTA	0	SANT CUGAT DEL VALLÈS		114,19	0
		ZV FORESTAL PS VISTA ALEGRE			21/09/1993			0	114,19
1201	344		50	AGRUPACIÓ O REGULARITZACIÓ DE FINQUES	0	CENTRE EST		783,12	0
		JARDINS DE LA FESTA DE LA TARDOR			01/01/2006			0	783,12
1201	346		50	CESSIÓ GRATUÏTA	0	VALLDOREIX		46.834,00	0

# 1-AJUNTAMENT DE SANT CUGAT DEL VALLES

Data obtenció 30/04/2018 10:54  
 Pàg. 14

## LLIBRE A LLIBRE A: ELS BÉNS, DRETS I OBLIGACIONS DE L'ENS LOCAL

EPÍGRAF: I.1 BÉNS D'ÚS PÚBLIC

SUBEPÍGRAF: I.1.A PARCS I JARDINS

CLASSIFICAC	N. BÉ	QUANT. DESCRIPCIÓ	C. GESTO C. COST	T. ADQUISICIÓ	COST ADQUI. D- ALTA	CENTRE UBICACIÓ	PLANTA ESPAI	V.B.C. DOT. AMORT	F.A. V.C.
		ZONA VERDA CR. SANT ALBERT - EQUADOR			05/04/2004			0	46.834,00
1201	347		50	CESSIÓ GRATUÏTA	0	CAN SANT JOAN NORD		18.691,48	0
		ZONA VERDA SANT JOAN - VALL., W1			18/07/1995			0	18.691,48
1201	348		50	CESSIÓ GRATUÏTA	0	CAN SANT JOAN NORD		6.612,94	0
		ZONA VERDA SANT JOAN - VALL., W2			18/07/1995			0	6.612,94
1201	349		50	CESSIÓ GRATUÏTA	0	CAN SANT JOAN NORD		5.022,66	0
		ZONA VERDA SANT JOAN - VALL., W3			18/07/1995			0	5.022,66
1201	350		50	CESSIÓ GRATUÏTA	0	CAN SANT JOAN NORD		1.238,08	0
		ZONA VERDA SANT JOAN - VALL., W4			18/07/1995			0	1.238,08
1201	351		50	CESSIÓ GRATUÏTA	0	SANT CUGAT DEL VALLÈS		3.809,82	0
		ZONA VERDA SANT JOAN - VALL., W5			18/07/1995			0	3.809,82
1201	368		50	CESSIÓ GRATUÏTA	0	VALLDOREIX		24.618,85	0
		ZONA VERDA CR. SANT ALBERT - EQUADOR			05/04/2004			0	24.618,85
1202	372		50	CESSIÓ GRATUÏTA	0	CAN MAGÍ SUD		21.518,58	0
		ZONES VERDES CAN MAGÍ - CT. ROQUETES			30/09/1996			0	21.518,58
1201	374		50	AGRUPACIÓ O REGULARITZACIÓ DE FINQUES	0	VALLDOREIX		87.988,40	0
		ZONA VERDA PG. RUBÍ			01/12/2004			0	87.988,40
1201	377		50	CESSIÓ GRATUÏTA	0	CENTRE OEST		272.776,33	272.474,43
		ZONA VERDA CAN QUITERIA			23/05/2003			0	301,90
1201	389		50	EXPROPIACIÓ	1.711,38	SANT CUGAT DEL VALLÈS		1.711,38	0

# 1-AJUNTAMENT DE SANT CUGAT DEL VALLES

Data obtenció 30/04/2018 10:54  
 Pàg. 15

## LLIBRE A LLIBRE A: ELS BÉNS, DRETS I OBLIGACIONS DE L'ENS LOCAL

EPÍGRAF: I.1 BÉNS D'ÚS PÚBLIC

SUBEPÍGRAF: I.1.A PARCS I JARDINS

CLASSIFICAC	N. BÉ	QUANT. DESCRIPCIÓ	C. GESTO C. COST	T. ADQUISICIÓ	COST ADQUI. D- ALTA	CENTRE UBICACIÓ	PLANTA ESPAI	V.B.C. DOT. AMORT	F.A. V.C.
		ZONA VERDA LA FLORESTA, PAR. 52, POL. 36			22/11/1996			0	1.711,38
1201	392		50	EXPROPIACIÓ	4.507,59	COLLSEROLA (VALLDOREIX)		4.507,59	0
		ZONA VERDA CR PAMPLONA			22/11/1996			0	4.507,59
1201	397		50	CESSIÓ GRATUÏTA	0	SANT CUGAT DEL VALLÈS		105.824,59	95.854,40
		ZV I PISTA PETANCA TORREBLANCA			15/02/1994			0	9.970,19
1201	398		50	CESSIÓ GRATUÏTA	0	SANT CUGAT DEL VALLÈS		150,25	0
		ZONA VERDA TORREBLANCA C3-C4, B			15/02/1994			0	150,25
1201	399		50	CESSIÓ GRATUÏTA	0	COLLSEROLA (CENTRE EST)		1.785,01	0
		ZONA VERDA TORREBLANCA C3-C4, C			15/02/1994			0	1.785,01
1201	400		50	CESSIÓ GRATUÏTA	0	SANT CUGAT DEL VALLÈS		10.577,81	0
		ZONA VERDA TORREBLANCA C3-C4, D			15/02/1994			0	10.577,81
1201	401		50	CESSIÓ GRATUÏTA	0	COLLSEROLA (CENTRE EST)		510,86	0
		ZONA VERDA TORREBLANCA C3-C4, E			15/02/1994			0	510,86
1201	403		50	CESSIÓ GRATUÏTA	0	TORRE BLANCA		1.021,72	0
		ZONA VERDA TORREBLANCA C3-C4, LL			15/02/1994			0	1.021,72
1201	407		50	AGRUPACIÓ O REGULARITZACIÓ DE FINQUES	0	VALLDOREIX		17.163,90	0
		ZONA VERDA PS. RUBÍ			01/12/2004			0	17.163,90
1201	411		50	CESSIÓ GRATUÏTA	0	LA FLORESTA		24,04	0

# 1-AJUNTAMENT DE SANT CUGAT DEL VALLES

Data obtenció 30/04/2018 10:54  
 Pàg. 16

## LLIBRE A LLIBRE A: ELS BÉNS, DRETS I OBLIGACIONS DE L'ENS LOCAL

EPÍGRAF: I.1 BÉNS D'ÚS PÚBLIC

SUBEPÍGRAF: I.1.A PARCS I JARDINS

CLASSIFICAC	N. BÉ	QUANT. DESCRIPCIÓ	C. GESTO C. COST	T. ADQUISICIÓ	COST ADQUI. D- ALTA	CENTRE UBICACIÓ	PLANTA ESPAI	V.B.C. DOT. AMORT	F.A. V.C.
		ZONA VERDA CR. VALLVIDRERA			16/02/2004			0	24,04
1201	419		50	CESSIÓ GRATUÏTA	0	L'EIXAMPLE OEST		1.348,07	0
		ZONA VERDA TURÓ DEL PINYER			09/10/1987			0	1.348,07
1201	426		50	AGRUPACIÓ O REGULARITZACIÓ DE FINQUES	0	CAN SANT JOAN NORD		12.826,20	0
		ZONA VERDA SANT JOAN - VALLSOLANA			01/12/2001			0	12.826,20
1201	427		50	CESSIÓ GRATUÏTA	0	VOLPELLERES		451,72	0
		ZONA VERDA P.E. CR. ESTAPÉ			11/11/2004			0	451,72
1201	434		50	EXPROPIACIÓ	12.020,24	MIRA-SOL		15.295,50	3.275,26
		ZONA VERDA CAMÍ MIRASOL - ST. CUGAT			18/04/1995			0	12.020,24
1201	435		50	EXPROPIACIÓ	2.424,30	MIRA-SOL		2.424,30	0
		ZONA VERDA CAMÍ MIRASOL - ST. CUGAT			18/07/1995			0	2.424,30
1202	437		50	CESSIÓ GRATUÏTA	0	LA GUINARDERA		297,69	0
		ZONA VERDA "D" SANT MAMET POL. II			26/04/2004			0	297,69
1201	438		50	CESSIÓ GRATUÏTA	0	VALLDOREIX		631,92	0
		ZONA VERDA CARRER CAMÈLIES			10/02/1998			0	631,92
1201	439		50	CESSIÓ GRATUÏTA	0	GOLF		2.088,82	0
		ZONA VERDA RDA. SANT CUGAT			04/03/2002			0	2.088,82
1201	441		50	CESSIÓ GRATUÏTA	0	COLL FAVÀ		456,11	0
		ZONA VERDA P.E. CR. ESTAPÉ			11/11/2004			0	456,11
1201	442		50	CESSIÓ GRATUÏTA	0	COLL FAVÀ		3.330,42	0

# 1-AJUNTAMENT DE SANT CUGAT DEL VALLES

Data obtenció 30/04/2018 10:54  
 Pàg. 17

## LLIBRE A LLIBRE A: ELS BÉNS, DRETS I OBLIGACIONS DE L'ENS LOCAL

EPÍGRAF: I.1 BÉNS D'ÚS PÚBLIC

SUBEPÍGRAF: I.1.A PARCS I JARDINS

CLASSIFICAC	N. BÉ	QUANT. DESCRIPCIÓ	C. GESTO C. COST	T. ADQUISICIÓ	COST ADQUI. D- ALTA	CENTRE UBICACIÓ	PLANTA ESPAI	V.B.C. DOT. AMORT	F.A. V.C.
		ZONA VERDA P.E. CR. ESTAPÉ			11/11/2004			0	3.330,42
1201	443		50	CESSIÓ GRATUÏTA	0	COLL FAVÀ		274,81	0
		ZONA VERDA P.E. CR. ESTAPÉ			11/11/2004			0	274,81
1201	444		50	CESSIÓ GRATUÏTA	0	SANT DOMÈNEC EST		808,90	0
		ZONA VERDA P.E. CR. ESTAPÉ			11/11/2004			0	808,90
1201	445		50	CESSIÓ GRATUÏTA	0	SANT DOMÈNEC EST		77,80	0
		ZONA VERDA P.E. CR. ESTAPÉ			11/11/2004			0	77,80
1201	451		50	CESSIÓ GRATUÏTA	0	CAN REVELLA		1.803,04	0
		ZV-A, LES PLANES DE CAN RABELLA			22/03/1996			0	1.803,04
1201	452		50	CESSIÓ GRATUÏTA	0	CAN REVELLA		2.241,78	0
		ZV-B, LES PLANES DE CAN RABELLA			22/03/1996			0	2.241,78
1201	453		50	CESSIÓ GRATUÏTA	0	CAN REVELLA		1.322,23	0
		ZV-C, LES PLANES DE CAN RABELLA			22/03/1996			0	1.322,23
1201	454		50	EXPROPIACIÓ	29.961,56	MONESTIR		29.961,56	0
		ZONA VERDA AV. TORRENT D'EN XANDRI			30/10/1989			0	29.961,56
1201	473		50	EXPROPIACIÓ	19.660,69	MONESTIR		19.660,69	0
		ZONA VERDA AV. TORRENT D'EN XANDRI			30/10/1989			0	19.660,69
1201	474		50	CESSIÓ GRATUÏTA	0	CAN REVELLA		2.092,71	0
		ZONA VERDA LES CASETES DE CAN RABELLA			31/03/1995			0	2.092,71
1201	475		50	CESSIÓ GRATUÏTA	0	CAN REVELLA		2.661,17	0

# 1-AJUNTAMENT DE SANT CUGAT DEL VALLES

Data obtenció 30/04/2018 10:54  
 Pàg. 18

## LLIBRE A LLIBRE A: ELS BÉNS, DRETS I OBLIGACIONS DE L'ENS LOCAL

EPÍGRAF: I.1 BÉNS D'ÚS PÚBLIC

SUBEPÍGRAF: I.1.A PARCS I JARDINS

CLASSIFICAC	N. BÉ	QUANT. DESCRIPCIÓ	C. GESTO C. COST	T. ADQUISICIÓ	COST ADQUI. D- ALTA	CENTRE UBICACIÓ	PLANTA ESPAI	V.B.C. DOT. AMORT	F.A. V.C.
		ZONA VERDA LES CASETES DE CAN RABELLA			31/03/1995			0	2.661,17
1201	476		50	CESSIÓ GRATUÏTA	0	CAN REVELLA		872,82	0
		ZONA VERDA LES CASETES DE CAN RABELLA			31/03/1995			0	872,82
1201	478		50	CESSIÓ GRATUÏTA	0	MIRA-SOL		58.501,92	52.792,30
		ZONA VERDA LES CASETES DE CAN RABELLA			31/03/1995			0	5.709,62
1201	485		50	EXPROPIACIÓ	20.983,51	SANT CUGAT DEL VALLÈS		20.983,51	0
		ZONA VERDA SANT FRANCESC			22/02/1995			0	20.983,51
1201	486		50	EXPROPIACIÓ	27.091,65	SANT CUGAT DEL VALLÈS		27.091,65	0
		ZONA VERDA SANT FRANCESC			22/02/1995			0	27.091,65
1201	487		50	SEGREGACIÓ	6.033,02	SANT DOMÈNEC EST		6.033,02	0
		ZONA VERDA CAP LA MINA			01/01/2006			0	6.033,02
1202	488		50	SEGREGACIÓ	1.066,05	COLL FAVÀ		1.066,05	1.066,05
		ZONA VERDA CAN VULLPALLERES			15/11/2004			0	0
1201	489		50	CESSIÓ D'ÚS TEMPORAL	0	CAN MATES OEST		11.722,74	0
		ZONA VERDA CAN MATES OEST - CTRA DE RUBÍ			22/11/2004			0	11.722,74
1201	490		50	CESSIÓ GRATUÏTA	0	MIRA-SOL		2.601,58	0
		ZONA VERDA AV. CAN CABASSA			10/02/2003			0	2.601,58
1201	491		50	AGRUPACIÓ O REGULARITZACIÓ DE FINQUES	0	MIRA-SOL		42.752,81	0
		ZONA VERDA CAMÍ ST. CUGAT AL PAPIOL			01/12/2004			0	42.752,81



# 1-AJUNTAMENT DE SANT CUGAT DEL VALLES

Data obtenció 30/04/2018 10:54  
 Pàg. 19

## LLIBRE A LLIBRE A: ELS BÉNS, DRETS I OBLIGACIONS DE L'ENS LOCAL

EPÍGRAF: I.1 BÉNS D'ÚS PÚBLIC

SUBEPÍGRAF: I.1.A PARCS I JARDINS

CLASSIFICAC	N. BÉ	QUANT. DESCRIPCIÓ	C. GESTO C. COST	T. ADQUISICIÓ	COST ADQUI. D- ALTA	CENTRE UBICACIÓ	PLANTA ESPAI	V.B.C. DOT. AMORT	F.A. V.C.
1201	492		50	CESSIÓ D'ÚS TEMPORAL	0	CAN MATES OEST		3.930,02	0
		ZONA VERDA CAN MATES OEST - CTRA DE RUBÍ			22/11/2004			0	3.930,02
1201	493		50	CESSIÓ GRATUÏTA	0	MAS GENER		40,69	0
		ZONA VERDA CR. LANZAROTE			02/11/2004			0	40,69
1201	497		50	PERMUTA	0	SANT CUGAT DEL VALLÈS		105.476,70	0
		ZONA VERDA RAMBLA DEL CELLER			21/10/1997			1.123,28	105.476,70
1201	505		50	CESSIÓ GRATUÏTA	0	MAS GENER		1.072,81	0
		ZONA VERDA CR. GALÍCIA			14/02/2005			0	1.072,81
1201	506		50	CESSIÓ D'ÚS TEMPORAL	0	CAN MATES OEST		1.761.609,48	351.296,46
		ZONA VERDA CAN MATES OEST - CTRA DE RUBÍ			24/01/2005			175.648,23	1.410.313,02
1201	514		50	CESSIÓ GRATUÏTA	0	CAN MATES OEST		255.198,63	0
		ZONA VERDA 1E TURÓ DE CAN MATES EST			03/04/2001			0	255.198,63
1201	519		50	CESSIÓ GRATUÏTA	0	TORRE BLANCA		7.826,47	0
		ZONA VERDA TORREBLANCA C2			31/12/1992			0	7.826,47
1201	520		50	CESSIÓ GRATUÏTA	0	TORRE BLANCA		32.558,12	0
		ZV PORCIÓ PARC DE L'ARBORETUM			31/12/1992			0	32.558,12
1201	521		50	CESSIÓ GRATUÏTA	0	TORRE BLANCA		16.798,30	0
		ZONA VERDA TORREBLANCA C2			31/12/1992			0	16.798,30
1201	522		50	CESSIÓ GRATUÏTA	0	CAN MATES OEST		1.776,87	0
		ZONA VERDA 1-2 TURÓ DE CAN MATES EST			03/04/2001			0	1.776,87

# 1-AJUNTAMENT DE SANT CUGAT DEL VALLES

Data obtenció 30/04/2018 10:54  
 Pàg. 20

## LLIBRE A LLIBRE A: ELS BÉNS, DRETS I OBLIGACIONS DE L'ENS LOCAL

EPÍGRAF: I.1 BÉNS D'ÚS PÚBLIC

SUBEPÍGRAF: I.1.A PARCS I JARDINS

CLASSIFICAC	N. BÉ	QUANT. DESCRIPCIÓ	C. GESTO C. COST	T. ADQUISICIÓ	COST ADQUI. D- ALTA	CENTRE UBICACIÓ	PLANTA ESPAI	V.B.C. DOT. AMORT	F.A. V.C.
1201	523		50	CESSIÓ GRATUÏTA	0	CAN MATES OEST		23.364,86	0
		ZONA VERDA 3 TURÓ DE CAN MATES EST			03/04/2001			0	23.364,86
1201	524		50	CESSIÓ GRATUÏTA	0	CAN MATES OEST		2.714,00	0
		ZONA VERDA 4 TURÓ DE CAN MATES EST			03/04/2001			0	2.714,00
1201	525		50	CESSIÓ GRATUÏTA	0	CAN MATES NORD		15.051,52	0
		ZONA VERDA 5 TURÓ DE CAN MATES EST			03/04/2001			0	15.051,52
1201	526		50	CESSIÓ GRATUÏTA	0	CAN MATES NORD		5.792,48	0
		ZONA VERDA 6 TURÓ DE CAN MATES EST			03/04/2001			0	5.792,48
1201	527		50	CESSIÓ GRATUÏTA	0	CA N'AMETLLER		1.589,47	0
		ZONA VERDA 7 TURÓ DE CAN MATES EST			03/04/2001			0	1.589,47
1201	528		50	CESSIÓ GRATUÏTA	0	CAN MATES NORD		1.219,04	0
		ZONA VERDA 8 TURÓ DE CAN MATES EST			03/04/2001			0	1.219,04
1201	529		50	CESSIÓ GRATUÏTA	0	CA N'AMETLLER		325,51	0
		ZONA VERDA 9 TURÓ DE CAN MATES EST			03/04/2001			0	325,51
1201	530		50	CESSIÓ GRATUÏTA	0	CAN MATES OEST		98,36	0
		ZONA VERDA 10 TURÓ DE CAN MATES EST			03/04/2001			0	98,36
1201	531		50	CESSIÓ GRATUÏTA	0	CAN MATES OEST		1.703,51	0
		ZONA VERDA 11 TURÓ DE CAN MATES EST			03/04/2001			0	1.703,51
1201	532		50	CESSIÓ GRATUÏTA	0	CAN MATES OEST		1.321,69	0

# 1-AJUNTAMENT DE SANT CUGAT DEL VALLES

Data obtenció 30/04/2018 10:54  
 Pàg. 21

## LLIBRE A LLIBRE A: ELS BÉNS, DRETS I OBLIGACIONS DE L'ENS LOCAL

EPÍGRAF: I.1 BÉNS D'ÚS PÚBLIC

SUBEPÍGRAF: I.1.A PARCS I JARDINS

CLASSIFICAC	N. BÉ	QUANT. DESCRIPCIÓ	C. GESTO C. COST	T. ADQUISICIÓ	COST ADQUI. D- ALTA	CENTRE UBICACIÓ	PLANTA ESPAI	V.B.C. DOT. AMORT	F.A. V.C.
		ZONA VERDA 12 TURÓ DE CAN MATES EST			03/04/2001			0	1.321,69
1201	533		50	CESSIÓ GRATUÏTA	0	CAN MATES OEST		6.454,03	0
		ZONA VERDA 13 TURÓ DE CAN MATES EST			03/04/2001			0	6.454,03
1201	553		50	CESSIÓ GRATUÏTA	0	COLL FAVÀ		6.458,18	0
		ZONA VERDA "A" SANT MAMET POL. II			26/04/2004			0	6.458,18
1202	554		50	CESSIÓ GRATUÏTA	0	LA GUINARDERA		1.685,30	0
		ZONA VERDA "E" SANT MAMET POL. II			26/04/2004			0	1.685,30
1201	558		50	CESSIÓ GRATUÏTA	0	ARXIU		1.666,42	-143,23
		ZONA VERDA ARGENTINA - LES PALMES			15/12/1992			0	1.809,65
1201	559		50	AGRUPACIÓ O REGULARITZACIÓ DE FINQUES	0	LA GUINARDERA		12.212,41	0
		ZONA VERDA SANT MAMET - LA GUINARDERA			01/12/2004			0	12.212,41
1201	564		50	EXPROPIACIÓ	2.000,00	MIRA-SOL		134.420,00	26.484,00
		ZONA VERDA PL. JOAN BORRAS			01/12/2005			13.242,00	107.936,00
1201	565		50	SEGREGACIÓ	238,66	CA N'AMETLLER		238,66	0
		ZONA VERDA CAN CASTANYER			02/11/2005			0	238,66
1201	566		50	CESSIÓ GRATUÏTA	0	CENTRE OEST		521,36	0
		ZONA VERDA PL. DOCTOR GALTÉS			16/07/1991			0	521,36
1201	568		50	CESSIÓ GRATUÏTA	0	LES PLANES		36,06	0
		ZV CR. MARIA ANTÒNIA			06/06/2005			0	36,06

# 1-AJUNTAMENT DE SANT CUGAT DEL VALLES

Data obtenció 30/04/2018 10:54  
 Pàg. 22

## LLIBRE A LLIBRE A: ELS BÉNS, DRETS I OBLIGACIONS DE L'ENS LOCAL

EPÍGRAF: I.1 BÉNS D'ÚS PÚBLIC

SUBEPÍGRAF: I.1.A PARCS I JARDINS

CLASSIFICAC	N. BÉ	QUANT. DESCRIPCIÓ	C. GESTO C. COST	T. ADQUISICIÓ	COST ADQUI. D- ALTA	CENTRE UBICACIÓ	PLANTA ESPAI	V.B.C. DOT. AMORT	F.A. V.C.
1201	571	ZONA VERDA 1, CAN CABASSA	50	CESSIÓ GRATUÏTA	0	CAN CABASSA		4.719,81	0
					25/07/2002			0	4.719,81
1201	572	ZONA VERDA 2, CAN CABASSA	50	CESSIÓ GRATUÏTA	0	CAN CABASSA		2.102,09	0
					25/07/2002			0	2.102,09
1202	573	ZONA VERDA 5, CAN CABASSA	50	CESSIÓ GRATUÏTA	0	CAN CABASSA		325,48	0
					25/07/2002			0	325,48
1201	574	ZONA VERDA 3, CAN CABASSA	50	CESSIÓ GRATUÏTA	0	CAN CABASSA		446,40	0
					25/07/2002			0	446,40
1201	575	ZONA VERDA 4, CAN CABASSA	50	CESSIÓ GRATUÏTA	0	CAN CABASSA		10.414,28	2.447,05
					25/07/2002			0	7.967,23
1201	589	ZONA VERDA 6, CAN CABASSA	50	CESSIÓ GRATUÏTA	0	MIRA-SOL		5.507,19	0
					25/07/2002			0	5.507,19
1201	597	ZONA VERDA TUNEL DE SANT CEBRIÀ UA3	50	CESSIÓ GRATUÏTA	0	ARXIU		146,55	-153,96
					05/07/1996			0	300,51
1201	598	PARC DE LA POLLANCREDA	50	CESSIÓ GRATUÏTA	0	TORRE BLANCA		78.768,15	72.337,54
					28/01/1998			0	6.430,61
1201	599	ZONA VERDA TORREBLANCA C-5	50	CESSIÓ GRATUÏTA	0	TORRE BLANCA		432,73	0
					28/01/1998			0	432,73
1201	610	ZONA VERDA HERETAT MIRALLES	50	CESSIÓ GRATUÏTA	0	LA FLORESTA		66.816,00	0
					23/07/2002			0	66.816,00
1201	623	ZONA VERDA P.E. CAN VILALLONGA	50	CESSIÓ GRATUÏTA	0	CAN TRABAL		5.238,42	0
					21/10/2002			0	5.238,42

# 1-AJUNTAMENT DE SANT CUGAT DEL VALLES

Data obtenció 30/04/2018 10:54  
 Pàg. 23

## LLIBRE A LLIBRE A: ELS BÉNS, DRETS I OBLIGACIONS DE L'ENS LOCAL

EPÍGRAF: I.1 BÉNS D'ÚS PÚBLIC

SUBEPÍGRAF: I.1.A PARCS I JARDINS

CLASSIFICAC	N. BÉ	QUANT. DESCRIPCIÓ	C. GESTO C. COST	T. ADQUISICIÓ	COST ADQUI. D- ALTA	CENTRE UBICACIÓ	PLANTA ESPAI	V.B.C. DOT. AMORT	F.A. V.C.
1201	630		50	EXPROPIACIÓ	2.391,88	CENTRE OEST		176.692,58	174.300,70
		PLAÇA SANT ANTONI			22/04/1983			0	2.391,88
1203	633		50	CESSIÓ GRATUÏTA	0	CAN TRABAL		3.614,50	0
		PARC FORESTAL CAN VILALLONGA			21/10/2002			0	3.614,50
1201	640		50	CESSIÓ GRATUÏTA	0	MAS GENER		47,12	0
		ZONA VERDA MAS JANER			01/12/2005			0	47,12
1201	641		50	COMPRA	45.465,27	CAN BARATA		45.465,27	0
		ZONA VERDA CAN BARATA			05/11/2002			0	45.465,27
1201	642		50	COMPRA	114.363,27	CAN BARATA		114.363,27	0
		ZONA VERDA CAN BARATA			05/11/2002			0	114.363,27
1201	643		50	COMPRA	9.447,12	CAN BARATA		9.447,12	0
		ZONA VERDA CAN BARATA			05/11/2002			0	9.447,12
1201	644		50	CESSIÓ GRATUÏTA	0	CAN BARATA		1.586,67	0
		ZONA VERDA CAN BARATA			26/02/2001			0	1.586,67
1201	647		50	CESSIÓ GRATUÏTA	0	SANT DOMÈNEC EST		2.170,98	0
		ZONA VERDA PTGE. SANT JULI			25/11/2002			0	2.170,98
1201	648		50	CESSIÓ GRATUÏTA	0	MIRA-SOL		556,48	0
		ZONA VERDA PS. ROSER			25/11/2002			0	556,48
1201	649		50	CESSIÓ GRATUÏTA	0	MIRA-SOL		833,71	0
		ZONA VERDA PG. ROSER			25/11/2002			0	833,71
1201	658		50	CESSIÓ GRATUÏTA	0	MIRA-SOL		98,70	0

# 1-AJUNTAMENT DE SANT CUGAT DEL VALLES

Data obtenció 30/04/2018 10:54  
 Pàg. 24

## LLIBRE A LLIBRE A: ELS BÉNS, DRETS I OBLIGACIONS DE L'ENS LOCAL

EPÍGRAF: I.1 BÉNS D'ÚS PÚBLIC

SUBEPÍGRAF: I.1.A PARCS I JARDINS

CLASSIFICAC	N. BÉ	QUANT. DESCRIPCIÓ	C. GESTO C. COST	T. ADQUISICIÓ	COST ADQUI. D- ALTA	CENTRE UBICACIÓ	PLANTA ESPAI	V.B.C. DOT. AMORT	F.A. V.C.
		ZONES VERDES TUNEL SANT CEBRIÀ UA2			18/02/1997			0	98,70
1201	668		50	CESSIÓ GRATUÏTA	0	MIRA-SOL		1.831,28	0
		ZONA VERDA HOSPITAL GENERAL			15/04/1997			0	1.831,28
1201	683		50	CESSIÓ GRATUÏTA	0	CAN MATES OEST		417,10	0
		ZONA VERDA 1, TURÓ CAN MATES - CTRA. VALLV.			28/07/2003			0	417,10
1201	684		50	CESSIÓ GRATUÏTA	0	CAN MATES OEST		263,24	0
		ZONA VERDA 2, TURÓ CAN MATES - CTRA. VALLV.			28/07/2003			0	263,24
1201	685		50	CESSIÓ GRATUÏTA	0	CAN MATES OEST		644,29	0
		ZONA VERDA 3, TURÓ CAN MATES - CTRA. VALLV.			28/07/2003			0	644,29
1201	686		50	CESSIÓ GRATUÏTA	0	CAN MATES OEST		2.211,72	0
		ZONA VERDA 4 TURÓ CAN MATES - CTRA. VALLV.			28/07/2003			0	2.211,72
1201	687		50	CESSIÓ GRATUÏTA	0	CAN MATES OEST		685,75	0
		ZONA VERDA 5 TURÓ CAN MATES - CTRA. VALLV.			28/07/2003			0	685,75
1201	688		50	CESSIÓ GRATUÏTA	0	SANT CUGAT DEL VALLÈS		610,63	0
		ZONA VERDA 6 TURÓ CAN MATES - CTRA. VALLV.			28/07/2003			0	610,63
1201	689		50	CESSIÓ GRATUÏTA	0	CAN MATES OEST		1.083,97	554,48
		ZONA VERDA TURÓ CAN MATES - CTRA. VALLV.			28/07/2003			0	529,49
1201	691		50	CESSIÓ GRATUÏTA	0	CAN MATES OEST		1.908,21	0
		ZONA VERDA 9 TURÓ CAN MATES - CTRA. VALLV.			28/07/2003			0	1.908,21

# 1-AJUNTAMENT DE SANT CUGAT DEL VALLES

Data obtenció 30/04/2018 10:54  
 Pàg. 25

## LLIBRE A LLIBRE A: ELS BÉNS, DRETS I OBLIGACIONS DE L'ENS LOCAL

EPÍGRAF: I.1 BÉNS D'ÚS PÚBLIC

SUBEPÍGRAF: I.1.A PARCS I JARDINS

CLASSIFICAC	N. BÉ	QUANT. DESCRIPCIÓ	C. GESTO C. COST	T. ADQUISICIÓ	COST ADQUI. D- ALTA	CENTRE UBICACIÓ	PLANTA ESPAI	V.B.C. DOT. AMORT	F.A. V.C.
1201	692		50	CESSIÓ GRATUÏTA	0	CAN MATES OEST		650,30	0
		ZONA VERDA 10, TURÓ CAN MATES - CTRA. VALLV.			28/07/2003			0	650,30
1201	693		50	CESSIÓ GRATUÏTA	0	LES PLANES		34,86	0
		ZONA VERDA CR DR MODREGO			21/02/1995			0	34,86
1201	694		50	CESSIÓ GRATUÏTA	0	CAN BARATA		54,09	0
		ZONA VERDA CAN BARATA			21/02/1995			0	54,09
1201	695		50	CESSIÓ GRATUÏTA	0	CAN BARATA		742,25	0
		ZONA VERDA CAN BARATA			21/02/1995			0	742,25
1201	696		50	EXPROPIACIÓ	12.020,54	SANT CUGAT DEL VALLÈS		12.020,54	0
		ZONA VERDA TORREBLANCA			16/07/1996			0	12.020,54
1201	697		50	CESSIÓ GRATUÏTA	0	CAN MATES OEST		652,70	0
		ZONA VERDA 11, TURÓ CAN MATES - CTRA. VALLV.			28/07/2003			0	652,70
1201	698		50	CESSIÓ GRATUÏTA	0	COLÒNIA OLLER		2.301,59	1.680,14
		ZONA VERDA TURÓ CAN MATES - CTRA. VALLV.			28/07/2003			0	621,45
1201	699		50	CESSIÓ GRATUÏTA	0	CAN MATES EST		454,80	155,50
		ZONA VERDA TURÓ CAN MATES - CTRA. VALLV.			28/07/2003			0	299,30
1201	700		50	CESSIÓ GRATUÏTA	0	VALLDOREIX		7.825,63	0
		ZONA VERDA TUNEL DE SANT CEBRÀ UA5			18/06/1996			0	7.825,63
1201	708		50	CESSIÓ GRATUÏTA	0	SANT CUGAT DEL VALLÈS		626,56	0
		ZONA VERDA 1 COSTA DEL GOLF			17/03/1998			0	626,56

# 1-AJUNTAMENT DE SANT CUGAT DEL VALLES

Data obtenció 30/04/2018 10:54  
 Pàg. 26

## LLIBRE A LLIBRE A: ELS BÉNS, DRETS I OBLIGACIONS DE L'ENS LOCAL

EPÍGRAF: I.1 BÉNS D'ÚS PÚBLIC

SUBEPÍGRAF: I.1.A PARCS I JARDINS

CLASSIFICAC	N. BÉ	QUANT. DESCRIPCIÓ	C. GESTO C. COST	T. ADQUISICIÓ	COST ADQUI. D- ALTA	CENTRE UBICACIÓ	PLANTA ESPAI	V.B.C. DOT. AMORT	F.A. V.C.
1201	709		50	CESSIÓ GRATUÏTA	0	COSTA DEL GOLF		663,40	0
		ZONA VERDA 2 COSTA DEL GOLF			17/03/1998			0	663,40
1201	710		50	CESSIÓ GRATUÏTA	0	COSTA DEL GOLF		3.127,19	0
		ZONA VERDA 3 COSTA DEL GOLF			17/03/1998			0	3.127,19
1201	711		50	CESSIÓ GRATUÏTA	0	CAN MATES OEST		902,72	0
		ZONA VERDA 14, TURÓ CAN MATES - CTRA. VALLV.			28/07/2003			0	902,72
1201	713		50	CESSIÓ GRATUÏTA	0	SANT CUGAT DEL VALLÈS		631,92	0
		ZONA VERDA CR TARRAGONA - CR SANTANDER			28/12/1998			0	631,92
1201	716		50	CESSIÓ GRATUÏTA	0	CAN MATES OEST		1.734,71	104,16
		ZONA VERDA 17, TURÓ CAN MATES - CTRA. VALLV.			28/07/2003			0	1.630,55
1201	717		50	CESSIÓ GRATUÏTA	0	CAN MATES OEST		21.692,93	0
		ZONA VERDA 18, TURÓ CAN MATES - CTRA. VALLV.			28/07/2003			0	21.692,93
1201	718		50	CESSIÓ GRATUÏTA	0	CAN MATES OEST		445,35	0
		ZONA VERDA 19, TURÓ CAN MATES - CTRA. VALLV.			28/07/2003			0	445,35
1201	723		50	CESSIÓ GRATUÏTA	0	CAN MATES NORD		18.041,78	0
		ZONA VERDA 20, TURÓ CAN MATES - CTRA. VALLV.			28/07/2003			0	18.041,78
1201	724		50	CESSIÓ GRATUÏTA	0	CAN MATES NORD		750,66	0
		ZONA VERDA 21, TURÓ CAN MATES - CTRA. VALLV.			28/07/2003			0	750,66
1201	725		50	CESSIÓ GRATUÏTA	0	COLÒNIA OLLER		180,30	0



# 1-AJUNTAMENT DE SANT CUGAT DEL VALLES

Data obtenció 30/04/2018 10:54  
 Pàg. 27

## LLIBRE A LLIBRE A: ELS BÉNS, DRETS I OBLIGACIONS DE L'ENS LOCAL

EPÍGRAF: I.1 BÉNS D'ÚS PÚBLIC

SUBEPÍGRAF: I.1.A PARCS I JARDINS

CLASSIFICAC	N. BÉ	QUANT. DESCRIPCIÓ	C. GESTO C. COST	T. ADQUISICIÓ	COST ADQUI. D- ALTA	CENTRE UBICACIÓ	PLANTA ESPAI	V.B.C. DOT. AMORT	F.A. V.C.
		ZONA VERDA 22, TURÓ CAN MATES - CTRA. VALLV.			28/07/2003			0	180,30
1201	726		50	CESSIÓ GRATUÏTA	0	SANT CUGAT DEL VALLÈS		1.227,27	0
		ZONA VERDA 23, TURÓ CAN MATES - CTRA. VALLV.			28/07/2003			0	1.227,27
1201	738		50	CESSIÓ GRATUÏTA	0	SANT CUGAT DEL VALLÈS		146,05	0
		ZONA VERDA CT ARRABASSADA			18/01/1999			0	146,05
1201	740		50	SEGREGACIÓ	97.258,91	TORRE BLANCA		372.036,34	274.777,43
		PORCIÓ PARC RAMON BARNILS			31/12/1999			0	97.258,91
1201	741		50	SEGREGACIÓ	0	TORRE BLANCA		427.216,13	343.595,59
		PORCIÓ PARC DE L'ARBORETUM			31/12/1999			0	83.620,54
1201	756		50	CESSIÓ GRATUÏTA	0	LA GUINARDERA		5.205,37	0
		ZV1 PARC LATERAL E9 OEST/1			07/04/2003			0	5.205,37
1201	757		50	CESSIÓ GRATUÏTA	0	LA GUINARDERA		5.719,83	0
		ZV2 PARC DE L'ESTANY			07/04/2003			0	5.719,83
1201	758		50	CESSIÓ GRATUÏTA	0	LA GUINARDERA		11.752,19	0
		ZV3 PARC LATERAL E9 OEST/2			07/04/2003			0	11.752,19
1201	760		50	CESSIÓ GRATUÏTA	0	LA GUINARDERA		13.223,47	0
		ZV5 PARC DE SANT MAMET OEST/2			07/04/2003			0	13.223,47
1201	762		50	CESSIÓ GRATUÏTA	0	LA GUINARDERA		19.143,44	0
		ZV6 PARC DE SANT MAMET OEST/3			07/04/2003			0	19.143,44
1201	763		50	CESSIÓ GRATUÏTA	0	CAN SANT JOAN SUD		24.478,02	0
		ZV7 PARC DE CAN DELAIRE			07/04/2003			0	24.478,02

# 1-AJUNTAMENT DE SANT CUGAT DEL VALLES

Data obtenció 30/04/2018 10:54  
 Pàg. 28

## LLIBRE A LLIBRE A: ELS BÉNS, DRETS I OBLIGACIONS DE L'ENS LOCAL

EPÍGRAF: I.1 BÉNS D'ÚS PÚBLIC

SUBEPÍGRAF: I.1.A PARCS I JARDINS

CLASSIFICAC	N. BÉ	QUANT. DESCRIPCIÓ	C. GESTO C. COST	T. ADQUISICIÓ	COST ADQUI. D- ALTA	CENTRE UBICACIÓ	PLANTA ESPAI	V.B.C. DOT. AMORT	F.A. V.C.
1201	764		50	CESSIÓ GRATUÏTA	0	CAN SANT JOAN SUD		13.232,48	0
		ZV8 PARC LATERAL E9 EST/1			07/04/2003			0	13.232,48
1201	765		50	CESSIÓ GRATUÏTA	0	VOLPELLERES		24.230,03	17.266,70
		ZV9 PARC DEL MIRADOR/1			07/04/2003			0	6.963,33
1201	766		50	CESSIÓ GRATUÏTA	0	LA GUINARDERA		20.560,62	0
		ZV10 PARC LATERAL E9 EST/2			07/04/2003			0	20.560,62
1201	767		50	CESSIÓ GRATUÏTA	0	VOLPELLERES		556,54	0
		ZV11 PARC DEL MIRADOR/2			07/04/2003			0	556,54
1201	768		50	CESSIÓ GRATUÏTA	0	VOLPELLERES		1.016,91	0
		ZV12 PLAÇA RABASSAIRES			07/04/2003			0	1.016,91
1201	769		50	CESSIÓ GRATUÏTA	0	SANT CUGAT DEL VALLÈS		1.230,87	0
		ZV13 RAMBLA DE CAN BELLET/1			07/04/2003			0	1.230,87
1201	770		50	CESSIÓ GRATUÏTA	0	VOLPELLERES		685,15	0
		ZV14 RAMBLA DE CAN BELLET/2			07/04/2003			0	685,15
1201	771		50	CESSIÓ GRATUÏTA	0	VOLPELLERES		631,06	0
		ZV15 RAMBLA DE CAN BELLET/3			07/04/2003			0	631,06
1201	772		50	CESSIÓ GRATUÏTA	0	VOLPELLERES		420,71	0
		ZV16 JARDINETS AVINGUDA GRAELLS			07/04/2003			0	420,71
1201	773		50	CESSIÓ GRATUÏTA	0	VOLPELLERES		3.789,98	0
		ZV17 PARC LATERAL RONDA NORD/1			07/04/2003			0	3.789,98
1201	814		50	AGRUPACIÓ O REGULARITZACIÓ DE FINQUES	0	CENTRE EST		826,99	0

# 1-AJUNTAMENT DE SANT CUGAT DEL VALLES

Data obtenció 30/04/2018 10:54  
 Pàg. 29

## LLIBRE A LLIBRE A: ELS BÉNS, DRETS I OBLIGACIONS DE L'ENS LOCAL

EPÍGRAF: I.1 BÉNS D'ÚS PÚBLIC

SUBEPÍGRAF: I.1.A PARCS I JARDINS

CLASSIFICAC	N. BÉ	QUANT. DESCRIPCIÓ	C. GESTO C. COST	T. ADQUISICIÓ	COST ADQUI. D- ALTA	CENTRE UBICACIÓ	PLANTA ESPAI	V.B.C. DOT. AMORT	F.A. V.C.
		PLAÇA DELS QUATRE CANTONS			18/06/2001			0	826,99
1201	815		50	EXPROPIACIÓ	40.757,28	MIRA-SOL		47.104,83	6.347,55
		BOSC DE CAN GATXET			07/10/1994			0	40.757,28
1202	816		50	SEGREGACIÓ	227,20	CENTRE EST		227,20	0
		ZONA VERDA RAMBLA DEL CELLER			01/01/2002			0	227,20
1201	828		50	CESSIÓ GRATUÏTA	0	VOLPELLERES		86,48	0
		ZONA VERDA "A" SANT MAMET POL. II			26/04/2004			0	86,48
1201	829		50	CESSIÓ GRATUÏTA	0	LA GUINARDERA		32,14	0
		ZONA VERDA "B" SANT MAMET POL. II			26/04/2004			0	32,14
1201	830		50	CESSIÓ GRATUÏTA	0	LA GUINARDERA		239,62	0
		ZONA VERDA "C" SANT MAMET POL. II			26/04/2004			0	239,62
1201	835		50	CESSIÓ GRATUÏTA	0	ROQUETES		2.303,08	0
		ZONA VERDA 1, LATERAL B30			22/07/2003			0	2.303,08
1201	836		50	CESSIÓ GRATUÏTA	0	CAN SANT JOAN SUD		8.800,62	0
		ZONA VERDA 2, LATERAL B30			22/07/2003			0	8.800,62
1201	837		50	CESSIÓ GRATUÏTA	0	VOLPELLERES		59.575,32	0
		ZONA VERDA BOSC DE CAN VULLPALLERES			22/07/2003			0	59.575,32
1201	838		50	CESSIÓ GRATUÏTA	0	COLL FAVÀ		510,26	0
		ZONA VERDA LATERAL RONDA NORD			22/07/2003			0	510,26
1201	839		50	CESSIÓ GRATUÏTA	0	VOLPELLERES		2.575,94	0
		ZONA VERDA 1, RAMBLA DE VULLPALLERES			22/07/2003			0	2.575,94

# 1-AJUNTAMENT DE SANT CUGAT DEL VALLES

Data obtenció 30/04/2018 10:54  
 Pàg. 30

## LLIBRE A LLIBRE A: ELS BÉNS, DRETS I OBLIGACIONS DE L'ENS LOCAL

EPÍGRAF: I.1 BÉNS D'ÚS PÚBLIC

SUBEPÍGRAF: I.1.A PARCS I JARDINS

CLASSIFICAC	N. BÉ	QUANT. DESCRIPCIÓ	C. GESTO C. COST	T. ADQUISICIÓ	COST ADQUI. D- ALTA	CENTRE UBICACIÓ	PLANTA ESPAI	V.B.C. DOT. AMORT	F.A. V.C.
1201	840		50	INVENTARI, INSPECCIÓ FÍSICA O IMMATRICULACIÓ	0	CENTRE EST		16.786,22	15.733,25
		ZONA VERDA PLAÇA OCTAVIÀ			31/12/2000			0	1.052,97
1201	841		50	INVENTARI, INSPECCIÓ FÍSICA O IMMATRICULACIÓ	0	CENTRE EST		223,78	0
		ZONA VERDA PLAÇA SANT PERE			31/12/2000			0	223,78
1201	844		50	SEGREGACIÓ	8.757,75	COLLSEROLA (VALLDOREIX)		8.757,75	0
		ZONA VERDA CAN CALOPA			30/12/2000			0	8.757,75
1201	845		50	CESSIÓ GRATUÏTA	0	VOLPELLERES		688,76	0
		ZONA VERDA 2, RAMBLA DE VULLPALLERES			22/07/2003			0	688,76
1201	846		50	CESSIÓ GRATUÏTA	0	VOLPELLERES		644,89	0
		ZONA VERDA 3, RAMBLA DE VULLPALLERES			22/07/2003			0	644,89
1201	847		50	CESSIÓ GRATUÏTA	0	CAN SANT JOAN SUD		10.351,83	0
		ZONA VERDA 3, LATERAL B30			22/07/2003			0	10.351,83
1201	862		50	COMPRA	0	SANT CUGAT DEL VALLÈS		1.022.438,37	1.022.438,37
		MILLORES GENERALS DE ZONES VERDES			01/01/1998			0	0
1201	869		50	CESSIÓ GRATUÏTA	0	MIRA-SOL		2.327,80	0
		ZONA VERDA TÚNEL DE SANT CEBRIÀ			01/02/2005			0	2.327,80
1201	870		50	CESSIÓ GRATUÏTA	0	MIRA-SOL		635,28	0
		ZONA VERDA TÚNEL DE SANT CEBRIÀ			21/11/1995			0	635,28

# 1-AJUNTAMENT DE SANT CUGAT DEL VALLES

Data obtenció 30/04/2018 10:54  
 Pàg. 31

## LLIBRE A LLIBRE A: ELS BÉNS, DRETS I OBLIGACIONS DE L'ENS LOCAL

EPÍGRAF: I.1 BÉNS D'ÚS PÚBLIC

SUBEPÍGRAF: I.1.A PARCS I JARDINS

CLASSIFICAC	N. BÉ	QUANT. DESCRIPCIÓ	C. GESTO C. COST	T. ADQUISICIÓ	COST ADQUI. D- ALTA	CENTRE UBICACIÓ	PLANTA ESPAI	V.B.C. DOT. AMORT	F.A. V.C.
1201	871	ZONA VERDA TÚNEL DE SANT CEBRIÀ	50	CESSIÓ GRATUÏTA	0	MIRA-SOL		704,97	0
					21/11/1995			0	704,97
1203	872	FORESTAL AV. GUIX BORRULL	50	CESSIÓ GRATUÏTA	0	LA FLORESTA		94,11	0
					22/11/2004			0	94,11
1201	873	ZONA VERDA PLAÇA JOAN BORRÀS	50	AGRUPACIÓ O REGULARITZACIÓ DE FINQUES	0	MIRA-SOL		68,56	0
					01/12/2004			0	68,56
1201	875	ZONA VERDA TÚNEL DE SANT CEBRIÀ	50	CESSIÓ GRATUÏTA	0	ARXIU		747.404,15	743.873,02
					21/11/1995			0	3.531,13
1201	876	ZONA VERDA TÚNEL DE SANT CEBRIÀ	50	CESSIÓ GRATUÏTA	0	ARXIU		2.288,31	0
					21/11/1995			0	2.288,31
1201	878	ZONA VERDA PS-6, TURÓ CAN MATES - C. VALLV.	50	CESSIÓ GRATUÏTA	0	CAN MATES EST		202,84	0
					28/07/2003			0	202,84
1201	887	ZONA VERDA SECTOR ANÒNIMA	50	ADJUDICACIÓ PER FINQUES APORTADES	0	MONESTIR		5.047,30	0
					20/12/2004			0	5.047,30
1201	904	ZONA VERDA RB. TORRENT D'EN XANDRI	50	CESSIÓ GRATUÏTA	0	MONESTIR		2.080,96	0
					01/01/2006			0	2.080,96
1201	905	ZONA VERDA AV. GENERALITAT (THAU)	50	CESSIÓ GRATUÏTA	0	CAN SANT JOAN NORD		3.860,01	0
					11/12/2006			0	3.860,01

# 1-AJUNTAMENT DE SANT CUGAT DEL VALLES

Data obtenció 30/04/2018 10:54  
 Pàg. 32

## LLIBRE A LLIBRE A: ELS BÉNS, DRETS I OBLIGACIONS DE L'ENS LOCAL

EPÍGRAF: I.1 BÉNS D'ÚS PÚBLIC

SUBEPÍGRAF: I.1.A PARCS I JARDINS

CLASSIFICAC	N. BÉ	QUANT. DESCRIPCIÓ	C. GESTO C. COST	T. ADQUISICIÓ	COST ADQUI. D- ALTA	CENTRE UBICACIÓ	PLANTA ESPAI	V.B.C. DOT. AMORT	F.A. V.C.
1201	906		50	CESSIÓ GRATUÏTA	0	CAN SANT JOAN NORD		4.490,95	0
		ZONA VERDA AV. GENERALITAT (GIMBERNAT)			11/12/2006			0	4.490,95
1201	916		50	EXPROPIACIÓ	647.465,66	VALLDOREIX		647.465,66	0
		ZONA VERDA CR. SANT FRANCESC			19/12/2002			0	647.465,66
1201	917		50	EXPROPIACIÓ	72.121,45	CENTRE OEST		72.121,45	0
		PLAÇA DELS JOCS FLORALS			08/01/1990			0	72.121,45
1201	924		50	EXPROPIACIÓ	284.559,30	VALLDOREIX		284.559,30	0
		ZONA VERDA RONDA PINAR			07/07/2005			0	284.559,30
1201	1347		50	EXPROPIACIÓ	90.662,68	L'EIXAMPLE EST		153.768,95	63.106,27
		JARDINS DE MONTSERRAT ROIG			20/05/1997			0	90.662,68
1201	2328		50	CESSIÓ GRATUÏTA	0	SANT CUGAT DEL VALLÈS		0	0
		PARC URBÀ CAN SOLÀ			01/01/2007			0	0
1201	2331		50	CESSIÓ GRATUÏTA	0	CAN SANT JOAN NORD		10.341,60	0
		ZONA VERDA CAN FATJÓ DELS URONS			01/01/2007			0	10.341,60
1201	2335		50	CESSIÓ GRATUÏTA	0	CA N'AMETLLER		21.535,20	0
		ZONA VERDA CAN AMETLLER			01/01/2007			0	21.535,20
1201	2384		50	EXPROPIACIÓ	290.000,00	CAN SANT JOAN NORD		290.000,00	0
		ZONA VERDA CAN SANT JOAN EST			19/04/2007			0	290.000,00
1201	2395		50	EXPROPIACIÓ	169.698,95	VALLDOREIX		169.698,95	0
		ZONA VERDA AV. VALL D'OR, 4			01/01/2007			0	169.698,95
1201	2453		50	EXPROPIACIÓ	35.567,52	CAN BARATA		35.567,52	0

# 1-AJUNTAMENT DE SANT CUGAT DEL VALLES

Data obtenció 30/04/2018 10:54  
 Pàg. 33

## LLIBRE A LLIBRE A: ELS BÉNS, DRETS I OBLIGACIONS DE L'ENS LOCAL

EPÍGRAF: I.1 BÉNS D'ÚS PÚBLIC

SUBEPÍGRAF: I.1.A PARCS I JARDINS

CLASSIFICAC	N. BÉ	QUANT. DESCRIPCIÓ	C. GESTO C. COST	T. ADQUISICIÓ	COST ADQUI. D- ALTA	CENTRE UBICACIÓ	PLANTA ESPAI	V.B.C. DOT. AMORT	F.A. V.C.
		ZONA VERDA CAN BARATA			01/01/2007			0	35.567,52
1201	2602		50	CESSIÓ GRATUÏTA	0	MIRA-SOL		13.124,82	0
		ZONA VERDA AV. CAN CABASSA			01/01/2008			0	13.124,82
1201	2843		50	INVENTARI, INSPECCIÓ FÍSICA O IMMATRICULACIÓ	0	CENTRE OEST		7.795,61	4.533,56
		PLAÇA BARCELONA			01/01/2008			2.266,78	3.262,05
1201	2844		50	INVENTARI, INSPECCIÓ FÍSICA O IMMATRICULACIÓ	0	CENTRE EST		250,44	0
		PLAÇA MAGÍ BARTRALOT			01/01/2008			0	250,44
1201	2845		50	INVENTARI, INSPECCIÓ FÍSICA O IMMATRICULACIÓ	0	CENTRE EST		393,24	0
		PLAÇA PEP VENTURA			01/01/2008			0	393,24
1201	2874		50	EXPROPIACIÓ	262.683,68	VALLDOREIX		344.305,38	54.414,46
		ZONA VERDA AV. BAIXADOR, 51			01/01/2008			27.207,24	289.890,92
1201	2877		50	CESSIÓ GRATUÏTA	0	ROQUETES		358,20	0
		ZONA VERDA CR. VÍCTOR HUGO			01/01/2008			0	358,20
1201	2884		50	CESSIÓ GRATUÏTA	0	VALLDOREIX		2.527,41	0
		ZONA VERDA PS. OM, 32			01/12/2008			0	2.527,41
1201	2903		50	CESSIÓ GRATUÏTA	0	CAN CORTÉS		34.290,07	0
		ZONA VERDA FINCA "C" CAN CORTÉS			01/01/2008			0	34.290,07
1201	2944		50	EXPROPIACIÓ	111.092,80	CAN BARATA		111.092,80	0
		ZONA VERDA CAN BARATA (FINCA 168)			27/04/2009			0	111.092,80

# 1-AJUNTAMENT DE SANT CUGAT DEL VALLES

Data obtenció 30/04/2018 10:54  
 Pàg. 34

## LLIBRE A LLIBRE A: ELS BÉNS, DRETS I OBLIGACIONS DE L'ENS LOCAL

EPÍGRAF: I.1 BÉNS D'ÚS PÚBLIC

SUBEPÍGRAF: I.1.A PARCS I JARDINS

CLASSIFICAC	N. BÉ	QUANT. DESCRIPCIÓ	C. GESTO C. COST	T. ADQUISICIÓ	COST ADQUI. D- ALTA	CENTRE UBICACIÓ	PLANTA ESPAI	V.B.C. DOT. AMORT	F.A. V.C.
1203	3008		50	CESSIÓ GRATUÏTA	0	LA FLORESTA		718,72	0
		PARC FORESTAL CAN LLOBET			01/01/2009			0	718,72
1203	3009		50	CESSIÓ GRATUÏTA	0	LA FLORESTA		280,12	0
		PARC FORESTAL AV. ESTACIÓ			01/01/2009			0	280,12
1203	3010		50	CESSIÓ GRATUÏTA	0	LA FLORESTA		1.989,58	0
		PARC FORESTAL CR. ROSA MARINÉ			01/01/2009			0	1.989,58
1203	3012		50	CESSIÓ GRATUÏTA	0	LA FLORESTA		50,96	0
		PARC FORESTAL CAN LLOBET			01/01/2009			0	50,96
1201	3014		50	CESSIÓ GRATUÏTA	0	LA FLORESTA		321,60	0
		ZONA VERDA CR. MARGARIT - ROSA MARINÉ			01/01/2009			0	321,60
1203	3016		50	CESSIÓ GRATUÏTA	0	LA FLORESTA		4.690,07	0
		PARC FORESTAL AV. DE L'ESTACIÓ			01/01/2009			0	4.690,07
1203	3068		50	EXPROPIACIÓ	429,00	LA FLORESTA		429,00	0
		PORCIÓ PARC FORESTAL CR. FONT DEL FUMET			23/02/2009			0	429,00
1203	3069		50	EXPROPIACIÓ	1.183,00	LA FLORESTA		1.183,00	0
		PORCIÓ PARC FORESTAL CR. FONT DEL FUMET			23/02/2009			0	1.183,00
1203	3070		50	EXPROPIACIÓ	910,00	LA FLORESTA		910,00	0
		PORCIÓ PARC FORESTAL CR. FONT DEL FUMET			23/02/2009			0	910,00
1201	3074		50	INVENTARI, INSPECCIÓ FÍSICA O IMMATRICULACIÓ	0	MONESTIR		1.055,32	527,66



# 1-AJUNTAMENT DE SANT CUGAT DEL VALLES

Data obtenció 30/04/2018 10:54  
 Pàg. 35

## LLIBRE A LLIBRE A: ELS BÉNS, DRETS I OBLIGACIONS DE L'ENS LOCAL

EPÍGRAF: I.1 BÉNS D'ÚS PÚBLIC

SUBEPÍGRAF: I.1.A PARCS I JARDINS

CLASSIFICAC	N. BÉ	QUANT. DESCRIPCIÓ	C. GESTO C. COST	T. ADQUISICIÓ	COST ADQUI. D- ALTA	CENTRE UBICACIÓ	PLANTA ESPAI	V.B.C. DOT. AMORT	F.A. V.C.
		ZONA VERDA I VIAL RBLA CELLER - AV FRANCESC MACIA			01/01/2009			65,95	527,66
1201	3109		50	INVENTARI, INSPECCIÓ FÍSICA O IMMATRICULACIÓ	0	L'EIXAMPLE OEST		1.236,08	0
		ZONA VERDA RAMBLA RIVERA			01/01/2009			0	1.236,08
1201	3110		50	INVENTARI, INSPECCIÓ FÍSICA O IMMATRICULACIÓ	0	L'EIXAMPLE OEST		1.398,18	0
		ZONA VERDA RAMBLA RIVERA			01/01/2009			0	1.398,18
1201	3126		50	CESSIÓ GRATUÏTA	0	TORRE BLANCA		1.851,40	925,70
		PORCIÓ PARC ARBORETUM			21/09/2009			462,85	925,70
1201	3260		50	INVENTARI, INSPECCIÓ FÍSICA O IMMATRICULACIÓ	0	TORRE BLANCA		549,87	0
		ZONA VERDA ROTONDA AV. CERDANYOLA - CAMÍ CAN CALDERS			01/01/2009			0	549,87
1201	3261		50	INVENTARI, INSPECCIÓ FÍSICA O IMMATRICULACIÓ	0	SANT CUGAT DEL VALLÈS		259,30	0
		ZONES VERDES CR. BORRELL			01/01/2009			0	259,30
1201	3413		50	COMPRA	0	SANT CUGAT DEL VALLÈS		175.915,58	70.366,14
		MILLORES GENERALS DE ZONES VERDES 2010			01/01/2010			35.183,07	105.549,44
1201	3763		50	CESSIÓ GRATUÏTA	0	MIRA-SOL		830,15	0
		ZONA VERDA REPARCEL·LACIÓ CR. ALPS - CR. EVEREST			02/06/2010			0	830,15
1203	3780		50	CESSIÓ GRATUÏTA	0	COLLSEROLA (LA FLORESTA)		5.410,59	0
		TERRENY PARC FORESTAL CAN MASDEMONT			31/12/2010			0	5.410,59

# 1-AJUNTAMENT DE SANT CUGAT DEL VALLES

Data obtenció 30/04/2018 10:54  
 Pàg. 36

## LLIBRE A LLIBRE A: ELS BÉNS, DRETS I OBLIGACIONS DE L'ENS LOCAL

EPÍGRAF: I.1 BÉNS D'ÚS PÚBLIC

SUBEPÍGRAF: I.1.A PARCS I JARDINS

CLASSIFICAC	N. BÉ	QUANT. DESCRIPCIÓ	C. GESTO C. COST	T. ADQUISICIÓ	COST ADQUI. D- ALTA	CENTRE UBICACIÓ	PLANTA ESPAI	V.B.C. DOT. AMORT	F.A. V.C.
1201	3825	ZONA VERDA CR. ORENETA - PS. RATA-PINYADA	50	EXPROPIACIÓ	313.667,63 29/07/2010	VALLDOREIX		313.667,63 0	0 313.667,63
1201	3851	ZONA VERDA PTGE. OM, 13	50	EXPROPIACIÓ	214.347,31 30/11/2010	VALLDOREIX		214.347,31 0	0 214.347,31
1201	3852	ZONA VERDA PS. BOSC	50	EXPROPIACIÓ	334.964,80 30/11/2010	VALLDOREIX		334.964,80 0	0 334.964,80
1201	3877	MILLORES GENERALS DE ZONES VERDES 2011	50	COMPRA	0 01/01/2011	SANT CUGAT DEL VALLÈS		69.652,20 11.608,67	23.217,34 46.434,86
1201	3924	ZONA VERDA PS. GARSA, 10-12	50	EXPROPIACIÓ	202.326,20 16/05/2011	VALLDOREIX		202.326,20 0	0 202.326,20
1201	3925	ZONA VERDA AV. BAIXADOR, 57	50	EXPROPIACIÓ	112.852,92 30/06/2011	VALLDOREIX		112.852,92 0	0 112.852,92
1201	3930	ZONA VERDA "A" SECTOR I COLÒNIA OLLER	50	CESSIÓ GRATUÏTA	0 31/12/2011	COLÒNIA OLLER		640,37 0	0 640,37
1201	3931	ZONA VERDA "B" SECTOR I COLÒNIA OLLER	50	CESSIÓ GRATUÏTA	0 31/12/2011	COLÒNIA OLLER		511,10 0	0 511,10
1201	3939	ZONA VERDA CR. GABRIEL FERRATER	50	EXPROPIACIÓ	164.044,53 25/10/2011	MAS GENER		164.044,53 0	0 164.044,53
1201	3941	ZONA VERDA PS. NARD, 16	50	EXPROPIACIÓ	431.079,60 31/12/2011	VALLDOREIX		431.079,60 0	0 431.079,60

# 1-AJUNTAMENT DE SANT CUGAT DEL VALLES

Data obtenció 30/04/2018 10:54  
 Pàg. 37

## LLIBRE A LLIBRE A: ELS BÉNS, DRETS I OBLIGACIONS DE L'ENS LOCAL

EPÍGRAF: I.1 BÉNS D'ÚS PÚBLIC

SUBEPÍGRAF: I.1.A PARCS I JARDINS

CLASSIFICAC	N. BÉ	QUANT. DESCRIPCIÓ	C. GESTO C. COST	T. ADQUISICIÓ	COST ADQUI. D- ALTA	CENTRE UBICACIÓ	PLANTA ESPAI	V.B.C. DOT. AMORT	F.A. V.C.
1201	3947		50	CESSIÓ GRATUÏTA	0	SANT CUGAT DEL VALLÈS		9,46	0
		ZONA VERDA UA-M3 MOD. PGM ENTORN NORD-EST MONESTIR			31/12/2011			0	9,46
1201	3963		50	EXPROPIACIÓ	390.427,16	LA FLORESTA		390.427,16	0
		ZONA VERDA PS. PRESSEC 12 i 16			19/09/2011			0	390.427,16
1201	3977		50	CESSIÓ GRATUÏTA	0	PLA DE LA PAGESA		1.576,37	0
		ZONA VERDA ROTONDA ARXIU NACIONAL			31/12/2011			0	1.576,37
1201	3980		50	CESSIÓ GRATUÏTA	0	LA GUINARDERA		176,28	0
		PORCIÓ ZONA VERDA ROTONDA CTRA. DE RUBÍ - AV. RIUS i TAULET -			31/12/2011			0	176,28
1201	3984		50	CESSIÓ GRATUÏTA	0	CAN BARATA		600,00	0
		ZONA VERDA CR. MARESME - CR. GARRAF			31/12/2011			0	600,00
1203	3985		50	CESSIÓ GRATUÏTA	0	CAN BARATA		689,40	0
		PORCIÓ PARC FORESTAL CR. MARESME			31/12/2011			0	689,40
1203	3996		50	CESSIÓ GRATUÏTA	0	COLLSEROLA (CENTRE OEST)		3.861,48	0
		PARC FORESTAL CR. OCEÀ ATLÀNTIC, 48			31/12/2011			0	3.861,48
1201	3997		50	CESSIÓ GRATUÏTA	0	CAN TRABAL		276,00	0
		ZONA VERDA CR. OCEÀ ATLÀNTIC, 48			31/12/2011			0	276,00
1201	3999		50	CESSIÓ GRATUÏTA	0	CAN BARATA		1.320,35	0
		ZONA VERDA UA-3 CAN BARATA			31/12/2011			0	1.320,35
1201	4033		50	COMPRA	0	SANT CUGAT DEL VALLÈS		4.531,20	1.294,62

# 1-AJUNTAMENT DE SANT CUGAT DEL VALLES

Data obtenció 30/04/2018 10:54  
 Pàg. 38

## LLIBRE A LLIBRE A: ELS BÉNS, DRETS I OBLIGACIONS DE L'ENS LOCAL

EPÍGRAF: I.1 BÉNS D'ÚS PÚBLIC

SUBEPÍGRAF: I.1.A PARCS I JARDINS

CLASSIFICAC	N. BÉ	QUANT. DESCRIPCIÓ	C. GESTO C. COST	T. ADQUISICIÓ	COST ADQUI. D- ALTA	CENTRE UBICACIÓ	PLANTA ESPAI	V.B.C. DOT. AMORT	F.A. V.C.
		MILLORES GENERALS ZONES VERDES 2012			01/01/2012			647,31	3.236,58
1201	4104		50	EXPROPIACIÓ	558.454,52	VALLDOREIX		558.454,52	0
		ZONA VERDA AV. MAS FUSTER, 92			23/01/2012			0	558.454,52
1201	4106		50	CESSIÓ GRATUÏTA	0	LA FLORESTA		2.000,10	0
		ZONA VERDA PS. PRESSEC, 18			31/12/2012			0	2.000,10
1201	4109		50	EXPROPIACIÓ	462.540,44	LA FLORESTA		462.540,44	0
		ZONA VERDA AV MONTSENY 39			26/06/2012			0	462.540,44
1201	4123		50	EXPROPIACIÓ	33.327,15	COLLSEROLA (VALLDOREIX)		225.270,40	10.938,13
		ZONA VERDA PS ESPARVER 34			23/10/2012			19.194,32	214.332,27
1201	4124		50	COMPRA	1.051.806,62	VALLDOREIX		1.051.806,62	0
		ZONA VERDA PS TOSSAL 19-21			03/12/2012			0	1.051.806,62
1201	4125		50	EXPROPIACIÓ	562.071,12	COLLSEROLA (VALLDOREIX)		562.071,12	0
		ZONA VERDA PS BOSC 1 - PS VOLTOR			03/12/2012			0	562.071,12
1201	4133		50	EXPROPIACIÓ	1.331.873,20	VALLDOREIX		1.331.873,20	0
		ZONA VERDA RATAPINYADA - ORENETA			20/06/2013			0	1.331.873,20
1201	4134		50	EXPROPIACIÓ	1.878.692,95	VALLDOREIX		1.878.692,95	0
		ZONA VERDA PS CAÇADORS, 9			22/04/2013			0	1.878.692,95
1201	4135		50	EXPROPIACIÓ	271.437,61	VALLDOREIX		271.437,61	0
		ZONA VERDA AV MAS FUSTER - CR ADVOCATS			22/04/2013			0	271.437,61
1201	4136		50	EXPROPIACIÓ	634.527,60	VALLDOREIX		634.527,60	0

# 1-AJUNTAMENT DE SANT CUGAT DEL VALLES

Data obtenció 30/04/2018 10:54  
 Pàg. 39

## LLIBRE A LLIBRE A: ELS BÉNS, DRETS I OBLIGACIONS DE L'ENS LOCAL

EPÍGRAF: I.1 BÉNS D'ÚS PÚBLIC

SUBEPÍGRAF: I.1.A PARCS I JARDINS

CLASSIFICAC	N. BÉ	QUANT. DESCRIPCIÓ	C. GESTO C. COST	T. ADQUISICIÓ	COST ADQUI. D- ALTA	CENTRE UBICACIÓ	PLANTA ESPAI	V.B.C. DOT. AMORT	F.A. V.C.
		ZONA VERDA PS OM, 17			24/05/2013			0	634.527,60
1203	4139		50	CESSIÓ GRATUÏTA	0	COLLSEROLA (VALLDOREIX)		2.144.796,56	0
		50% DEL PARC FORESTAL "A" CAN MONTMANY			31/12/2012			0	2.144.796,56
1203	4141		50	CESSIÓ GRATUÏTA	0	SANT CUGAT DEL VALLÈS		253.340,00	0
		50% PARC FORESTAL "C" CAN MONTMANY			31/12/2012			0	253.340,00
1203	4142		50	CESSIÓ GRATUÏTA	0	SANT CUGAT DEL VALLÈS		76.840,00	0
		50% PARC FORESTAL "D" CAN MONTMANY			31/12/2012			0	76.840,00
1201	4168		50	ADJUDICACIÓ PER FINQUES APORTADES	0	LA FLORESTA		1.758,80	0
		ZONA VERDA "A" CAN LLOBET			31/12/2012			0	1.758,80
1201	4249		50	CESSIÓ GRATUÏTA	0	LA FLORESTA		10.323,91	0
		PARC FORESTAL CAN LLOBET			31/12/2012			0	10.323,91
1203	4252		50	CESSIÓ GRATUÏTA	0	LA FLORESTA		1.114,71	0
		PARC FORESTAL AVINGUDA PERE PLANAS			31/12/2012			0	1.114,71
1201	4256		50	CESSIÓ GRATUÏTA	0	SANT CUGAT DEL VALLÈS		267,12	0
		PORCIÓ PLAÇA SANT ANTONI			06/11/2013			0	267,12
1201	4258		50	COMPRA	0	SANT CUGAT DEL VALLÈS		1.225,55	306,38
		MILLORES GENERALS DE ZONES VERDES 2013			01/01/2013			153,19	919,17
1201	4271		50	EXPROPIACIÓ	1.189.775,12	TORRE BLANCA		1.196.661,70	1.064,11
		ZV PORCIÓ PARC DE RAMON BARNILS			23/07/2013			688,65	1.195.597,59

# 1-AJUNTAMENT DE SANT CUGAT DEL VALLES

Data obtenció 30/04/2018 10:54  
 Pàg. 40

## LLIBRE A LLIBRE A: ELS BÉNS, DRETS I OBLIGACIONS DE L'ENS LOCAL

EPÍGRAF: I.1 BÉNS D'ÚS PÚBLIC

SUBEPÍGRAF: I.1.A PARCS I JARDINS

CLASSIFICAC	N. BÉ	QUANT. DESCRIPCIÓ	C. GESTO C. COST	T. ADQUISICIÓ	COST ADQUI. D- ALTA	CENTRE UBICACIÓ	PLANTA ESPAI	V.B.C. DOT. AMORT	F.A. V.C.
1201	4290		50	EXPROPIACIÓ	159.092,53	VALLDOREIX		159.092,53	0
		ZV AVINGUDA BAIXADOR 93			17/12/2013			0	159.092,53
1201	4291		50	EXPROPIACIÓ	148.325,21	VALLDOREIX		148.325,21	0
		ZV AVINGUDA BAIXADOR 93			17/12/2013			0	148.325,21
1201	6928		50	COMPRA	0	SANT CUGAT DEL VALLÈS		115.436,62	0
		MILLORES GENERALS DE ZONES VERDES 2014			01/01/2014			0	115.436,62
1201	6940		50	EXPROPIACIÓ	125.105,77	VALLDOREIX		125.105,77	0
		ZONA VERDA AV. MAS FUSTER, 66			01/01/2013			0	125.105,77
1201	6947		50	EXPROPIACIÓ	1.098.838,62	PLA DE LA PAGESA		2.427.356,84	175.720,29
		ZONA VERDA CR ANDANA 3			08/10/2013			140.232,47	2.251.636,55
1201	6960		50	EXPROPIACIÓ	3.889,87	LA FLORESTA		3.889,87	0
		ZONA VERDA CR DIPUTACIÓ			01/01/2013			0	3.889,87
1203	6966		50	PERMUTA	0	COLLSEROLA (LA FLORESTA)		139.035,64	0
		PARC FORESTAL CAN BUSQUETS			31/12/2014			0	139.035,64
1203	6967		50	PERMUTA	0	LA FLORESTA		12.870,00	0
		PARC FORESTAL CAN BUSQUETS			31/12/2014			0	12.870,00
1203	6968		50	PERMUTA	0	COLLSEROLA (LA FLORESTA)		42.054,40	0
		PARC FORESTAL CAN BUSQUETS			31/12/2014			0	42.054,40
1203	6969		50	PERMUTA	0	LA FLORESTA		238.159,35	0
		PARC FORESTAL CAN BUSQUETS			31/12/2014			0	238.159,35

# 1-AJUNTAMENT DE SANT CUGAT DEL VALLES

Data obtenció 30/04/2018 10:54  
 Pàg. 41

## LLIBRE A LLIBRE A: ELS BÉNS, DRETS I OBLIGACIONS DE L'ENS LOCAL

EPÍGRAF: I.1 BÉNS D'ÚS PÚBLIC

SUBEPÍGRAF: I.1.A PARCS I JARDINS

CLASSIFICAC	N. BÉ	QUANT. DESCRIPCIÓ	C. GESTO C. COST	T. ADQUISICIÓ	COST ADQUI. D- ALTA	CENTRE UBICACIÓ	PLANTA ESPAI	V.B.C. DOT. AMORT	F.A. V.C.
1203	6973	PARC FORESTAL CAN BUSQUETS	50	PERMUTA	0	COLLSEROLA (LA FLORESTA)		166.085,55	0
					31/12/2014			0	166.085,55
1201	6974	ZONA VERDA CAN BUSQUETS	50	PERMUTA	0	COLLSEROLA (LA FLORESTA)		50.070,48	0
					31/12/2014			0	50.070,48
1203	6979	PARC FORESTAL CAN BUSQUETS	50	PERMUTA	0	COLLSEROLA (LA FLORESTA)		141.706,68	0
					31/12/2014			0	141.706,68
1203	6982	PARC FORESTAL CAN BUSQUETS	50	PERMUTA	0	LA FLORESTA		13.770,77	0
					31/12/2014			0	13.770,77
1201	7039	ZV TORRE ALTA TENSIO CR GUADALAJARA	50	EXPROPIACIÓ	15.875,39	MAS GENER		15.875,39	0
					29/09/2014			0	15.875,39
1203	7057	PARC FORESTAL CAN BOBA	50	TRANSFERÈNCIA O SUCCESIÓ ADMINISTRATIVA	0	COLLSEROLA (CENTRE EST)		143.286,96	0
					17/11/2014			0	143.286,96
1203	7058	PARC FORESTAL CAN CASES	50	TRANSFERÈNCIA O SUCCESIÓ ADMINISTRATIVA	0	COLLSEROLA (LES PLANES)		115.484,50	0
					17/11/2014			0	115.484,50
1201	7063	ZONA VERDA PS OM, 12	50	EXPROPIACIÓ	316.708,81	SANT CUGAT DEL VALLÈS		542.287,11	25.771,54
					12/11/2014			22.557,83	516.515,57
1203	7064	PARC FORESTAL CAN BARATA	50	EXPROPIACIÓ	21.081,06	GALLINERS		21.081,06	0
					11/11/2014			0	21.081,06
1201	7083		50	EXPROPIACIÓ	1.337.913,77	LA FLORESTA		1.930.334,88	118.484,22

# 1-AJUNTAMENT DE SANT CUGAT DEL VALLES

Data obtenció 30/04/2018 10:54  
 Pàg. 42

## LLIBRE A LLIBRE A: ELS BÉNS, DRETS I OBLIGACIONS DE L'ENS LOCAL

EPÍGRAF: I.1 BÉNS D'ÚS PÚBLIC

SUBEPÍGRAF: I.1.A PARCS I JARDINS

CLASSIFICAC	N. BÉ	QUANT. DESCRIPCIÓ	C. GESTO C. COST	T. ADQUISICIÓ	COST ADQUI. D- ALTA	CENTRE UBICACIÓ	PLANTA ESPAI	V.B.C. DOT. AMORT	F.A. V.C.
		ZONA VERDA AV PERE PLANES 262			16/12/2014			59.242,11	1.811.850,66
1203	7104		50	TRANSFERÈNCIA O SUCCESIÓ ADMINISTRATIVA	0	COLLSEROLA (VALLDOREIX)		35.645,85	0
		PARC FORESTAL CAN JULIÀ			31/12/2014			0	35.645,85
1201	7240		50	COMPRA	0	SANT CUGAT DEL VALLÈS		1.559.822,55	0
		MILLORES GENERALS DE ZONES VERDES 2015			01/01/2015			0	1.559.822,55
1201	7259		50	EXPROPIACIÓ	190.319,91	LA FLORESTA		410.174,81	9.998,88
		ZONA VERDA PS PRESSEC 8-10			17/03/2015			21.985,49	400.175,93
1201	7260		50	INVENTARI, INSPECCIÓ FÍSICA O IMMATRICULACIÓ	0	SANT DOMÈNEC EST		30.850,67	0
		PLAÇA RAFAEL DE CASANOVA			01/01/2015			0	30.850,67
1203	8362		50	CESSIÓ GRATUÏTA	0	LA FLORESTA		2.705,41	0
		PARC FORESTAL 3 DEL PROJ. REP. PAU-H LA FLORESTA			01/01/2015			0	2.705,41
1203	8363		50	CESSIÓ GRATUÏTA	0	LA FLORESTA		1.767,74	0
		PARC FORESTAL 4 DEL PROJ. REP. PAU-H LA FLORESTA			29/09/2015			0	1.767,74
1203	8366		50	CESSIÓ GRATUÏTA	0	LA FLORESTA		2.861,50	0
		PARC FORESTAL 5 DEL PROJ. REP. PAU-H LA FLORESTA			30/09/2015			0	2.861,50
1201	8367		50	CESSIÓ GRATUÏTA	0	LA FLORESTA		13.388,00	0
		ZONA VERDA 6 DEL PROJ. REP. PAU-H LA FLORESTA			30/09/2015			0	13.388,00
1201	8368		50	CESSIÓ GRATUÏTA	0	LA FLORESTA		52.938,00	0



# 1-AJUNTAMENT DE SANT CUGAT DEL VALLES

Data obtenció 30/04/2018 10:54  
 Pàg. 43

## LLIBRE A LLIBRE A: ELS BÉNS, DRETS I OBLIGACIONS DE L'ENS LOCAL

EPÍGRAF: I.1 BÉNS D'ÚS PÚBLIC

SUBEPÍGRAF: I.1.A PARCS I JARDINS

CLASSIFICAC	N. BÉ	QUANT. DESCRIPCIÓ	C. GESTO C. COST	T. ADQUISICIÓ	COST ADQUI. D- ALTA	CENTRE UBICACIÓ	PLANTA ESPAI	V.B.C. DOT. AMORT	F.A. V.C.
		ZONA VERDA 7 DEL PROJ. REP. PAU-H LA FLORESTA			30/09/2015			0	52.938,00
1201	8377		50	EXPROPIACIÓ	74.274,28	VALLDOREIX		74.274,28	0
		ZONA VERDA PASSATGE CLAVELL, 6			21/04/2015			0	74.274,28
1201	8379		20	EXPROPIACIÓ	1.466.964,88	VALLDOREIX		1.466.964,88	0
		ZONA VERDA PASSEIG RUBÍ, 93			12/05/2015			0	1.466.964,88
1201	8489		50	EXPROPIACIÓ	3.024.420,86	GOLF		5.871.677,99	122.471,06
		ZONA VERDA SANT CRIS LLACERES			09/12/2015			278.441,80	5.749.206,93
1203	8494		50	CESSIÓ GRATUÏTA	0	COLLSEROLA (LA FLORESTA)		1.000,00	0
		PARC FORESTAL AV DE LES MINES			01/01/2015			0	1.000,00
1201	8495		50	CESSIÓ GRATUÏTA	0	LA FLORESTA		1.000,00	0
		ZONA VERDA AV. DE LA PISCINA			01/01/2015			0	1.000,00
1203	8520		50	EXPROPIACIÓ	33.180,84	COLLSEROLA (CENTRE EST)		33.180,84	0
		PARC FORESTAL PTGE FONT RICA			18/01/2016			0	33.180,84
1203	8521		50	EXPROPIACIÓ	17.955,00	COLLSEROLA (CENTRE EST)		17.955,00	0
		PARC FORESTAL AV LLAC			18/01/2016			0	17.955,00
1201	8524		50	EXPROPIACIÓ	240.862,35	VALLDOREIX		481.724,70	0
		ZONA VERDA AV. CAN MONTMANY, 20			01/01/2016			20.720,76	481.724,70
1201	8525		50	EXPROPIACIÓ	290.518,76	VALLDOREIX		581.037,52	0
		ZONA VERDA TORTORA, 21			01/01/2016			24.992,57	581.037,52
1201	8526		50	EXPROPIACIÓ	442.370,45	VALLDOREIX		884.740,90	0

# 1-AJUNTAMENT DE SANT CUGAT DEL VALLES

Data obtenció 30/04/2018 10:54  
 Pàg. 44

## LLIBRE A LLIBRE A: ELS BÉNS, DRETS I OBLIGACIONS DE L'ENS LOCAL

EPÍGRAF: I.1 BÉNS D'ÚS PÚBLIC

SUBEPÍGRAF: I.1.A PARCS I JARDINS

CLASSIFICAC	N. BÉ	QUANT. DESCRIPCIÓ	C. GESTO C. COST	T. ADQUISICIÓ	COST ADQUI. D- ALTA	CENTRE UBICACIÓ	PLANTA ESPAI	V.B.C. DOT. AMORT	F.A. V.C.
		ZONA VERDA AV. CAN MONTMANY, 16			01/01/2016			38.055,97	884.740,90
1201	9599		50	COMPRA	0	SANT CUGAT DEL VALLÈS		213.843,11	9.114,89
		MILLORES GENERALS DE ZONES VERDES 2016			01/01/2016			21.384,26	204.728,22
1201	9786		50	EXPROPIACIÓ	677.252,81	PLA DE LA PAGESA		2.031.758,49	0
		ZONA VERDA CR ANDANA 1			19/07/2016			115.225,74	2.031.758,49
1201	9829		50	COMPRA	7.649.373,95	CAN MATES EST		7.599.232,05	0
		INDEMNITZACIONS ZONES VERDES TURO CAN MATES-CTRA RUBI			26/07/2016			5.434,50	7.717.073,45
1201	9838		50	INVENTARI, INSPECCIÓ FÍSICA O IMMATRICULACIÓ	0	SANT DOMÈNEC EST		38.002,91	0
		ZONA VERDA ERMITA DE SANT DOMENEC			01/01/2016			0	38.002,91
1201	9839		50	INVENTARI, INSPECCIÓ FÍSICA O IMMATRICULACIÓ	0	SANT DOMÈNEC EST		43.192,07	0
		ZONA VERDA AVDA GRAELLS			01/01/2016			0	43.192,07
1201	9840		50	INVENTARI, INSPECCIÓ FÍSICA O IMMATRICULACIÓ	0	SANT DOMÈNEC EST		60.438,37	0
		VONA VERDA AVDA GRAELLS			01/01/2016			0	60.438,37
1201	9841		50	INVENTARI, INSPECCIÓ FÍSICA O IMMATRICULACIÓ	0	SANT DOMÈNEC EST		51.281,04	0
		ZONA VERDA AVDA GRAELLS			01/01/2016			0	51.281,04
1201	9860		50	CESSIÓ GRATUÏTA	0	VALLDOREIX		72,65	0
		ZONA VERDA CR VIOLETES 68			10/05/2016			0	72,65

# 1-AJUNTAMENT DE SANT CUGAT DEL VALLES

Data obtenció 30/04/2018 10:54  
 Pàg. 45

## LLIBRE A LLIBRE A: ELS BÉNS, DRETS I OBLIGACIONS DE L'ENS LOCAL

EPÍGRAF: I.1 BÉNS D'ÚS PÚBLIC

SUBEPÍGRAF: I.1.A PARCS I JARDINS

CLASSIFICAC	N. BÉ	QUANT. DESCRIPCIÓ	C. GESTO C. COST	T. ADQUISICIÓ	COST ADQUI. D- ALTA	CENTRE UBICACIÓ	PLANTA ESPAI	V.B.C. DOT. AMORT	F.A. V.C.
1201	9861		50	CESSIÓ GRATUÏTA	0	VALLDOREIX		89,70	0
		ZONA VERDA AV. JOAN BORRAS 14			19/07/2016			0	89,70
1201	9862		50	CESSIÓ GRATUÏTA	0	VALLDOREIX		175,40	0
		ZONA VERDA PS MAGNOLIA 21			10/05/2016			0	175,40
1201	9863		50	CESSIÓ GRATUÏTA	0	VALLDOREIX		204,50	0
		ZONA VERDA SANT FRANCESC 13			10/05/2016			0	204,50
1201	9864		50	CESSIÓ GRATUÏTA	0	VALLDOREIX		337,50	0
		ZONA VERDA SANT FRANCESC 73			12/07/2016			0	337,50
1201	9865		50	CESSIÓ GRATUÏTA	0	VALLDOREIX		74,00	0
		ZONA VERDA JOAN BORRAS 19			12/07/2016			0	74,00
1201	9874		50	COMPRA	0	SANT CUGAT DEL VALLÈS		815.376,97	0
		MILLORES GENERALS DE ZONES VERDES			01/01/2017			34.543,06	815.376,97
1201	9982		50	CESSIÓ GRATUÏTA	0	VALLDOREIX		0	0
		ZONA VERDA JOAN BORRAS, 19			01/01/2017			0	0
1201	10005		50	CESSIÓ GRATUÏTA	0	LA FLORESTA		210,56	0
		ZONA VERDA AV. PERE PLANES - CR. CARBONERES			01/01/2017			0	210,56
1201	10007		50	CESSIÓ GRATUÏTA	0	LA FLORESTA		368,51	0
		ZONA VERDA AV. PERE PLANES - CR. CARBONERES			01/01/2017			0	368,51
1203	10041		50	EXPROPIACIÓ	7.065,57	CAN BORRULL		7.065,57	0
		PARC FORESTAL CAN BORRULL			10/10/2017			0	7.065,57
1201	10097		50	CESSIÓ GRATUÏTA	0	LA GUINARDERA		933,00	0

# 1-AJUNTAMENT DE SANT CUGAT DEL VALLES

Data obtenció 30/04/2018 10:54  
 Pàg. 46

## LLIBRE A LLIBRE A: ELS BÉNS, DRETS I OBLIGACIONS DE L'ENS LOCAL

EPÍGRAF: I.1 BÉNS D'ÚS PÚBLIC

SUBEPÍGRAF: I.1.A PARCS I JARDINS

CLASSIFICAC	N. BÉ	QUANT. DESCRIPCIÓ	C. GESTO C. COST	T. ADQUISICIÓ	COST ADQUI. D- ALTA	CENTRE UBICACIÓ	PLANTA ESPAI	V.B.C. DOT. AMORT	F.A. V.C.
1201	10099	ZONA VERDA PARCEL-LA 4 MASOVERIA LA GUINARDERA		50 CESSIÓ GRATUÏTA	05/12/2017 0	LA GUINARDERA		0 307,00	933,00 0
1201	10107	ZONA VERDA PARCEL-LA 6 MASOVERIA LA GUINARDERA		50 INVENTARI, INSPECCIÓ FÍSICA O IMMATRICULACIÓ	05/12/2017 0	MONESTIR		0 2.448,00	307,00 0
		ZONA VERDA I VIAL RAMBLA DEL CELLER			01/01/2017			0	2.448,00
<b>TOTAL Subepígraf:</b>		<b>I.1.A PARCS I JARDINS</b>			<b>C. Adq.: 30.775.103,32</b>		<b>Dot.: 1.070.992,35</b>	<b>V.B.C.: 55.249.503,40</b>	
							<b>F.A.: 4.349.803,24</b>	<b>V.C. 51.017.541,56</b>	
1204	135	SOLAR PL ESTACIÓ DE LA FLORESTA		50 EXPROPIACIÓ	7.813,16 31/12/1989	LA FLORESTA		7.813,16 0	7.813,16 0
1204	228	VIAL CR. JOAN MIRÓ (ANTIC CR. REUS)		50 EXPROPIACIÓ	12.724,82 16/07/1991	SANT CUGAT DEL VALLÈS		12.724,82 0	12.724,82 0
1204	341	VIAL SANT JOAN VALLSOLANA		50 COMPRA	72,72 01/12/2001	SANT CUGAT DEL VALLÈS		72,72 0	72,72 0
1205	831	APARCAMENT COSTAT "LA FARGA"		50 COMPRA	144,73 01/12/2004	MIRA-SOL		42.656,82 0	42.512,09 144,73
1205	853	APARCAMENT E-2 BAIXADOR DE SANT JOAN		50 CESSIÓ GRATUÏTA	0 05/02/1993	CAN SANT JOAN NORD		188,57 0	0 188,57
1205	854	APARCAMENT E-3 BAIXADOR DE SANT JOAN		50 CESSIÓ GRATUÏTA	0 05/02/1993	CAN SANT JOAN NORD		97,21 0	0 97,21

# 1-AJUNTAMENT DE SANT CUGAT DEL VALLES

Data obtenció 30/04/2018 10:54  
 Pàg. 47

## LLIBRE A LLIBRE A: ELS BÉNS, DRETS I OBLIGACIONS DE L'ENS LOCAL

EPÍGRAF: I.1 BÉNS D'ÚS PÚBLIC

SUBEPÍGRAF: I.1.B PLACES I VIALS URBANS

CLASSIFICAC	N. BÉ	QUANT. DESCRIPCIÓ	C. GESTO C. COST	T. ADQUISICIÓ	COST ADQUI. D- ALTA	CENTRE UBICACIÓ	PLANTA ESPAI	V.B.C. DOT. AMORT	F.A. V.C.
1205	855		50	CESSIÓ GRATUÏTA	0	SANT CUGAT DEL VALLÈS		297,50	0
		APARCAMENT ESTACIÓ DE LA FLORESTA			18/03/1986			0	297,50
1205	856		50	CESSIÓ GRATUÏTA	0	CAN SANT JOAN NORD		557,29	0
		OFICINA SMPE - APARC. E-1 BAIXADOR ST JOAN			05/02/1993			0	557,29
1204	863		50	COMPRA	0	SANT CUGAT DEL VALLÈS		33.772.088,96	33.772.088,96
		MILLORES GENERALS DE VIALITAT			01/01/1998			0	0
1204	932		50	CESSIÓ GRATUÏTA	0	LA GUINARDERA		775,09	0
		VIAL SANT MAMET POL. 3			24/04/1992			0	775,09
1204	933		50	CESSIÓ GRATUÏTA	0	LA GUINARDERA		524,38	0
		VIAL SANT MAMET POL. 4			05/07/1991			0	524,38
1204	940		50	CESSIÓ GRATUÏTA	0	SANT CUGAT DEL VALLÈS		14,20	14,20
		VIAL PS ÀNGEL GUIMERÀ, 3			20/04/1993			0	0
1204	941		50	CESSIÓ GRATUÏTA	0	SANT CUGAT DEL VALLÈS		9,77	9,77
		VIAL CR SARAGOSSA - CR SANTANDER			20/04/1993			0	0
1204	942		50	CESSIÓ GRATUÏTA	0	SANT CUGAT DEL VALLÈS		8,79	8,79
		VIAL CR ÀVILA - CR BILBAO			20/04/1993			0	0,00
1204	943		50	CESSIÓ GRATUÏTA	0	SANT CUGAT DEL VALLÈS		13,52	13,52
		VIAL AV MONTSENY - PG FUMET			20/04/1993			0	0
1204	944		50	CESSIÓ GRATUÏTA	0	SANT CUGAT DEL VALLÈS		3,74	3,74
		VIAL PG SAGALÀ, 7			20/04/1993			0	0
1204	945		50	CESSIÓ GRATUÏTA	0	SANT CUGAT DEL VALLÈS		11,42	11,42

# 1-AJUNTAMENT DE SANT CUGAT DEL VALLES

Data obtenció 30/04/2018 10:54  
 Pàg. 48

## LLIBRE A LLIBRE A: ELS BÉNS, DRETS I OBLIGACIONS DE L'ENS LOCAL

EPÍGRAF: I.1 BÉNS D'ÚS PÚBLIC

SUBEPÍGRAF: I.1.B PLACES I VIALS URBANS

CLASSIFICAC	N. BÉ	QUANT. DESCRIPCIÓ	C. GESTO C. COST	T. ADQUISICIÓ	COST ADQUI. D- ALTA	CENTRE UBICACIÓ	PLANTA ESPAI	V.B.C. DOT. AMORT	F.A. V.C.
		VIAL PG ALAMOS, 14			20/04/1993			0	0
1204	946		50	CESSIÓ GRATUÏTA	0	SANT CUGAT DEL VALLÈS		10,73	10,73
		VIAL CR BURGOS - CE LLEIDA - PS BAIXADOR			20/04/1993			0	0
1204	947		50	CESSIÓ GRATUÏTA	0	SANT CUGAT DEL VALLÈS		4,63	4,63
		VIAL CR SORIA, 6			20/04/1993			0	0
1204	948		50	CESSIÓ GRATUÏTA	0	SANT CUGAT DEL VALLÈS		0,90	0,90
		VIAL CT ARRABASSADA			20/04/1993			0	0
1204	949		50	CESSIÓ GRATUÏTA	0	SANT CUGAT DEL VALLÈS		5,78	5,78
		VIAL PS OLABARRIA, 120			20/04/1993			0	0
1204	950		50	CESSIÓ GRATUÏTA	0	SANT CUGAT DEL VALLÈS		5,01	5,01
		VIAL CR VALLÈS, 108			20/04/1993			0	0
1204	951		50	CESSIÓ GRATUÏTA	0	SANT CUGAT DEL VALLÈS		1,15	1,15
		VIAL PG DELICIES, 3			20/04/1993			0	0,00
1204	952		50	CESSIÓ GRATUÏTA	0	SANT CUGAT DEL VALLÈS		13,31	13,31
		VIAL CR VALLVIDRERA - CR MONTSENY			16/11/1993			0	0
1204	953		50	CESSIÓ GRATUÏTA	0	SANT CUGAT DEL VALLÈS		7,21	7,21
		VIAL CR DIPUTACIÓ, 19			16/11/1993			0	0
1204	954		50	CESSIÓ GRATUÏTA	0	SANT CUGAT DEL VALLÈS		8,56	8,56
		VIAL CR CALVARI, 53			16/11/1993			0	0
1204	955		50	CESSIÓ GRATUÏTA	0	SANT CUGAT DEL VALLÈS		5,03	5,03
		VIAL CR ALBERS, 41			18/05/1989			0	0

# 1-AJUNTAMENT DE SANT CUGAT DEL VALLES

Data obtenció 30/04/2018 10:54  
 Pàg. 49

## LLIBRE A LLIBRE A: ELS BÉNS, DRETS I OBLIGACIONS DE L'ENS LOCAL

EPÍGRAF: I.1 BÉNS D'ÚS PÚBLIC

SUBEPÍGRAF: I.1.B PLACES I VIALS URBANS

CLASSIFICAC	N. BÉ	QUANT. DESCRIPCIÓ	C. GESTO C. COST	T. ADQUISICIÓ	COST ADQUI. D- ALTA	CENTRE UBICACIÓ	PLANTA ESPAI	V.B.C. DOT. AMORT	F.A. V.C.
1204	956	VIAL CR SANT EDUARD, 26	50	CESSIÓ GRATUÏTA	0	SANT CUGAT DEL VALLÈS		6,31	6,31
					18/05/1989			0	0
1204	957	VIAL CT DE SANT CUGAT AL PAPIOL	50	CESSIÓ GRATUÏTA	0	SANT CUGAT DEL VALLÈS		3,31	3,31
					21/09/1993			0	0
1204	958	VIAL CR ENDEVALLADA, 14-16	50	CESSIÓ GRATUÏTA	0	SANT CUGAT DEL VALLÈS		0,79	0,79
					21/09/1993			0	0
1204	959	VIAL CR LEON DE GREDOS - CR ALPS	50	CESSIÓ GRATUÏTA	0	SANT CUGAT DEL VALLÈS		4,90	4,90
					21/09/1993			0	0
1204	960	VIAL CR BILBAO	50	CESSIÓ GRATUÏTA	0	SANT CUGAT DEL VALLÈS		26,22	26,22
					21/09/1993			0	0
1204	961	VIAL ARAGÓ - CR GRANADA	50	CESSIÓ GRATUÏTA	0	SANT CUGAT DEL VALLÈS		0,49	0,49
					21/09/1993			0	0
1204	962	VIAL CR MOLÍ, 13	50	CESSIÓ GRATUÏTA	0	SANT CUGAT DEL VALLÈS		0,84	0,84
					21/09/1993			0	0
1204	963	VIAL CR MOLÍ, 16	50	CESSIÓ GRATUÏTA	0	SANT CUGAT DEL VALLÈS		0,15	0,15
					21/09/1993			0	0
1204	964	VIAL CR ANDES - CR LEON DE GREDOS	50	CESSIÓ GRATUÏTA	0	SANT CUGAT DEL VALLÈS		26,01	26,01
					20/04/1989			0	0
1204	965	VIAL CT SANT CUGAT A VALLVIDRERA	50	CESSIÓ GRATUÏTA	0	SANT CUGAT DEL VALLÈS		53,29	53,29
					20/04/1989			0	0
1204	966		50	CESSIÓ GRATUÏTA	0	SANT CUGAT DEL VALLÈS		13,52	13,52

# 1-AJUNTAMENT DE SANT CUGAT DEL VALLES

Data obtenció 30/04/2018 10:54  
 Pàg. 50

## LLIBRE A LLIBRE A: ELS BÉNS, DRETS I OBLIGACIONS DE L'ENS LOCAL

EPÍGRAF: I.1 BÉNS D'ÚS PÚBLIC

SUBEPÍGRAF: I.1.B PLACES I VIALS URBANS

CLASSIFICAC	N. BÉ	QUANT. DESCRIPCIÓ	C. GESTO C. COST	T. ADQUISICIÓ	COST ADQUI. D- ALTA	CENTRE UBICACIÓ	PLANTA ESPAI	V.B.C. DOT. AMORT	F.A. V.C.
		VIAL AV MADRID, 49-50			20/04/1989			0	0
1204	967		50	CESSIÓ GRATUÏTA	0	SANT CUGAT DEL VALLÈS		1,50	1,50
		VIAL CR LEON DE GREDOS - CR ALPS			20/04/1989			0	0
1204	968		50	CESSIÓ GRATUÏTA	0	SANT CUGAT DEL VALLÈS		1,42	1,42
		VIAL AV CANADÀ			20/04/1989			0	0
1204	969		50	CESSIÓ GRATUÏTA	0	SANT CUGAT DEL VALLÈS		1,35	1,35
		VIAL CR ELISENDA - CR MARINÉ			20/04/1989			0	0
1204	970		50	CESSIÓ GRATUÏTA	0	SANT CUGAT DEL VALLÈS		16,75	16,75
		VIAL CR GOLF DE VALÈNCIA - CR OCEÀ PACÍFIC			20/04/1989			0	0
1204	971		50	CESSIÓ GRATUÏTA	0	SANT CUGAT DEL VALLÈS		8,13	8,13
		VIAL CR CUENCA, 52			22/06/1989			0	0
1204	972		50	EXPROPIACIÓ	5.982,47	SANT CUGAT DEL VALLÈS		5.982,47	5.982,47
		VIAL ENLLAÇ CT BP-1417 - AUTOPISTA E-9			16/11/1993			0	0
1204	973		50	COMPRA	79,78	CA N'AMETLLER		79,78	79,78
		VIAL CTRA RUBÍ			01/12/2004			0	0
1204	974		50	CESSIÓ GRATUÏTA	0	L'EIXAMPLE OEST		1,35	1,35
		VIAL CR. VERDI			03/05/2004			0	0
1204	975		50	CESSIÓ GRATUÏTA	0	MIRA-SOL		0,37	0,37
		VIAL CR. SANT SEBASTIÀ			03/05/2004			0	0
1204	976		50	CESSIÓ GRATUÏTA	0	MAS GENER		1,47	1,47
		VIAL CR. TENERIFE			03/05/2004			0	0



# 1-AJUNTAMENT DE SANT CUGAT DEL VALLES

Data obtenció 30/04/2018 10:54  
 Pàg. 51

## LLIBRE A LLIBRE A: ELS BÉNS, DRETS I OBLIGACIONS DE L'ENS LOCAL

EPÍGRAF: I.1 BÉNS D'ÚS PÚBLIC

SUBEPÍGRAF: I.1.B PLACES I VIALS URBANS

CLASSIFICAC	N. BÉ	QUANT. DESCRIPCIÓ	C. GESTO C. COST	T. ADQUISICIÓ	COST ADQUI. D- ALTA	CENTRE UBICACIÓ	PLANTA ESPAI	V.B.C. DOT. AMORT	F.A. V.C.
1204	977	VIAL CR. TURÓ DEL SOL	50	CESSIÓ GRATUÏTA	0	LA FLORESTA		1,02	1,02
					03/05/2004			0	0
1204	978	VIAL CR. TORRENT DE LA BOMBA	50	CESSIÓ GRATUÏTA	0	CENTRE OEST		2,17	2,17
					03/05/2004			0	0
1204	979	VIAL CR. ALPS	50	CESSIÓ GRATUÏTA	0	MIRA-SOL		5,89	5,89
					19/07/2004			0	0
1204	980	VIAL CR. MORET - CR. AIGÜES DE SABADELL	50	CESSIÓ GRATUÏTA	0	LA FLORESTA		17,96	17,96
					03/05/2004			0	0
1204	981	VIAL CR. SANT TOMÀS	50	CESSIÓ GRATUÏTA	0	CENTRE EST		1,29	1,29
					03/05/2004			0	0
1204	982	VIAL CR. LA LLUNA	50	CESSIÓ GRATUÏTA	0	CENTRE OEST		0,43	0,43
					17/05/2004			0	0
1204	983	VIAL CR. SEVILLA	50	CESSIÓ GRATUÏTA	0	MIRA-SOL		0,47	0,47
					03/05/2004			0	0
1204	984	VIAL AV. TORRENT D'EN XANDRI	50	EXPROPIACIÓ	89,04	MONESTIR		89,04	89,04
					30/10/1989			0	0
1204	985	VIAL CR. JOSEP SALA I GENER	50	EXPROPIACIÓ	23,55	CAN MAGÍ SUD		23,55	23,55
					30/10/1989			0	0
1204	986	VIALITAT P.E. TÚNEL DE SANT CEBRIÀ	50	CESSIÓ GRATUÏTA	0	MIRA-SOL		441,92	441,92
					21/11/1995			0	0
1204	987		50	CESSIÓ GRATUÏTA	0	LA FLORESTA		1,08	1,08

# 1-AJUNTAMENT DE SANT CUGAT DEL VALLES

Data obtenció 30/04/2018 10:54  
 Pàg. 52

## LLIBRE A LLIBRE A: ELS BÉNS, DRETS I OBLIGACIONS DE L'ENS LOCAL

EPÍGRAF: I.1 BÉNS D'ÚS PÚBLIC

SUBEPÍGRAF: I.1.B PLACES I VIALS URBANS

CLASSIFICAC	N. BÉ	QUANT. DESCRIPCIÓ	C. GESTO C. COST	T. ADQUISICIÓ	COST ADQUI. D- ALTA	CENTRE UBICACIÓ	PLANTA ESPAI	V.B.C. DOT. AMORT	F.A. V.C.
		VIAL CR.SANT CRISTÒFOR, 1			02/11/2004			0	0
1204	988		50	CESSIÓ GRATUÏTA	0	MIRA-SOL		7,51	7,51
		VIAL CR. POMPEU FABRA			22/11/2004			0	0
1204	989		50	CESSIÓ GRATUÏTA	0	MIRA-SOL		37,70	37,70
		VIALITAT P.E. TÚNEL DE SANT CEBRIÀ			21/11/1995			0	0
1204	990		50	CESSIÓ GRATUÏTA	0	MIRA-SOL		115,23	115,23
		VIALITAT P.E. TÚNEL DE SANT CEBRIÀ UA-5			03/12/2001			0	0
1204	991		50	CESSIÓ GRATUÏTA	0	VALLDOREIX		36,92	36,92
		VIALITAT P.E. TÚNEL DE SANT CEBRIÀ UA-5			03/12/2001			0	0
1204	992		50	CESSIÓ GRATUÏTA	0	CENTRE OEST		5,10	5,10
		VIAL CR. VALLDOREIX			02/11/2004			0	0,00
1204	993		50	CESSIÓ GRATUÏTA	0	CAN TRABAL		5,69	5,69
		VIAL CR. OCEÀ ATLÀNTIC			02/11/2004			0	0
1204	994		50	CESSIÓ GRATUÏTA	0	MAS GENER		0,60	0,60
		VIAL CR. LANZAROTE			02/11/2004			0	0
1204	995		50	CESSIÓ GRATUÏTA	0	L'EIXAMPLE EST		0,59	0,59
		VIAL CR. MARINÉ			02/11/2004			0	0
1204	997		50	COMPRA	105,61	MIRA-SOL		105,61	105,61
		VIAL ZONA ESTACIÓ MIRASOL			01/12/2004			0	0
1204	998		50	COMPRA	258,20	MIRA-SOL		258,20	258,20
		VIAL ZONA ESTACIÓ MIRASOL			01/12/2004			0	0

# 1-AJUNTAMENT DE SANT CUGAT DEL VALLES

Data obtenció 30/04/2018 10:54  
 Pàg. 53

## LLIBRE A LLIBRE A: ELS BÉNS, DRETS I OBLIGACIONS DE L'ENS LOCAL

EPÍGRAF: I.1 BÉNS D'ÚS PÚBLIC

SUBEPÍGRAF: I.1.B PLACES I VIALS URBANS

CLASSIFICAC	N. BÉ	QUANT. DESCRIPCIÓ	C. GESTO C. COST	T. ADQUISICIÓ	COST ADQUI. D- ALTA	CENTRE UBICACIÓ	PLANTA ESPAI	V.B.C. DOT. AMORT	F.A. V.C.
1204	999	VIAL ZONA ESTACIÓ MIRASOL	50	COMPRA	227,53 01/12/2004	MIRA-SOL		227,53 0	227,53 0
1204	1000	VIAL CR. CANAL DE LA MÀNEGA	50	CESSIÓ GRATUÏTA	0 11/10/1999	VALLDOREIX		2,33 0	2,33 0
1204	1001	VIAL CR. OCEÀ GLACIAL	50	CESSIÓ GRATUÏTA	0 11/10/1999	GOLF		75,13 0	75,13 0
1204	1002	VIAL CAMÍ DE CAN GANXET	50	EXPROPIACIÓ	125.010,52 24/11/2003	SANT CUGAT DEL VALLÈS		125.010,52 0	125.010,52 0
1204	1003	VIALITAT SECTOR ANÒNIMA	50	ADJUDICACIÓ PER FINQUES APORTADES	0 20/12/2004	MONESTIR		585,24 0	585,24 0
1204	1004	VIALS CAN CORTES POL. A	50	CESSIÓ GRATUÏTA	0 11/05/2004	CAN CORTÉS		4.161,41 0	4.161,41 0
1204	1005	VIAL AV. MAS JANER	50	EXPROPIACIÓ	136.066,59 21/02/2005	MIRA-SOL		136.066,59 13.606,65	27.213,30 108.853,29
1204	1006	VIAL CR. COLÒMBIA	50	CESSIÓ GRATUÏTA	0 04/04/2005	MIRA-SOL		0,45 0,04	0,08 0,37
1204	1007	VIAL AV. MADRID	50	COMPRA	0,35 05/04/2004	SANT CUGAT DEL VALLÈS		0,35 0	0,35 0
1204	1008	VIAL CR. URALS	50	CESSIÓ GRATUÏTA	0 23/07/2001	MIRA-SOL		19,60 0	19,60 0
1204	1009		50	CESSIÓ GRATUÏTA	0	SANT CUGAT DEL VALLÈS		3,16	3,16

# 1-AJUNTAMENT DE SANT CUGAT DEL VALLES

Data obtenció 30/04/2018 10:54  
 Pàg. 54

## LLIBRE A LLIBRE A: ELS BÉNS, DRETS I OBLIGACIONS DE L'ENS LOCAL

EPÍGRAF: I.1 BÉNS D'ÚS PÚBLIC

SUBEPÍGRAF: I.1.B PLACES I VIALS URBANS

CLASSIFICAC	N. BÉ	QUANT. DESCRIPCIÓ	C. GESTO C. COST	T. ADQUISICIÓ	COST ADQUI. D- ALTA	CENTRE UBICACIÓ	PLANTA ESPAI	V.B.C. DOT. AMORT	F.A. V.C.
		VIAL PTGE. SALUT			18/11/2002			0	0
1204	1010		50	CESSIÓ GRATUÏTA	0	MONESTIR		3,04	3,04
		VIAL CR. CREU			18/11/2002			0	0
1204	1011		50	CESSIÓ D'ÚS TEMPORAL	0	CAN MATES OEST		193,27	38,64
		VIAL TURÓ DE CAN MATES OEST			31/01/2005			19,32	154,63
1204	1012		50	CESSIÓ GRATUÏTA	0	LA FLORESTA		11,27	11,27
		VIAL CR. VALLVIDRERA			16/02/2004			0	0
1204	1013		50	CESSIÓ GRATUÏTA	0	CAN MAJÓ		11,29	11,29
		VIAL CR. PANAMÀ			16/02/2004			0	0
1204	1014		50	CESSIÓ GRATUÏTA	0	LA FLORESTA		3,38	3,38
		VIAL CR. PUJOLAR			16/02/2004			0	0
1204	1015		50	CESSIÓ GRATUÏTA	0	CENTRE EST		2,67	2,67
		VIAL CR. ST. RAMON			16/02/2004			0	0
1204	1016		50	CESSIÓ GRATUÏTA	0	MIRA-SOL		6,76	6,76
		VIAL AV. MADRID			01/03/2004			0	0
1204	1017		50	CESSIÓ GRATUÏTA	0	MIRA-SOL		4,88	4,88
		VIAL CR. POMPEU FABRA			16/02/2004			0	0
1204	1018		50	CESSIÓ GRATUÏTA	0	LA FLORESTA		18,72	3,74
		VIAL AV. PERE PLANAS - FONT DEL FUMET			14/02/2005			1,87	14,98
1204	1019		50	CESSIÓ GRATUÏTA	0	SANT DOMÈNEC OEST		6,48	6,48
		VIAL AV. RIUS I TAULET - REUS - GRANOLLERS			16/02/2004			0	0

# 1-AJUNTAMENT DE SANT CUGAT DEL VALLES

Data obtenció 30/04/2018 10:54  
 Pàg. 55

## LLIBRE A LLIBRE A: ELS BÉNS, DRETS I OBLIGACIONS DE L'ENS LOCAL

EPÍGRAF: I.1 BÉNS D'ÚS PÚBLIC

SUBEPÍGRAF: I.1.B PLACES I VIALS URBANS

CLASSIFICAC	N. BÉ	QUANT. DESCRIPCIÓ	C. GESTO C. COST	T. ADQUISICIÓ	COST ADQUI. D- ALTA	CENTRE UBICACIÓ	PLANTA ESPAI	V.B.C. DOT. AMORT	F.A. V.C.
1204	1020		50	CESSIÓ GRATUÏTA	0	MONESTIR		3,11	0,62
		VIAL CR. CREU			17/01/2005			0,31	2,49
1204	1021		50	CESSIÓ GRATUÏTA	0	CAN MAJÓ		1,05	0,20
		VIAL CR. CADIS - PANAMÀ - CAN MAJÓ			17/01/2005			0,10	0,85
1204	1022		50	CESSIÓ GRATUÏTA	0	SANT CUGAT DEL VALLÈS		21.513,33	21.513,33
		VIAL CR. RAFAEL CASTANYER			13/12/2001			0	0
1204	1023		50	CESSIÓ GRATUÏTA	0	LA GUINARDERA		11.533,11	11.533,11
		VIAL CR. AMPOSTA - CTRA. DE RUBÍ			13/12/2001			0	0
1204	1024		50	CESSIÓ GRATUÏTA	0	MIRA-SOL		4,37	0,86
		VIAL CR. TARRAGONA			17/01/2005			0,43	3,51
1204	1025		50	EXPROPIACIÓ	9.015,18	SANT CUGAT DEL VALLÈS		9.015,18	9.015,18
		VIAL CR CALDES - CR VILAFRANCA			31/12/1988			0	0
1204	1026		50	CESSIÓ GRATUÏTA	0	LA FLORESTA		9,81	1,96
		VIAL CR. DIPÒSIT			17/01/2005			0,98	7,85
1204	1027		50	CESSIÓ GRATUÏTA	0	LA FLORESTA		3,33	0,66
		VIAL CR. DIPÒSIT			17/01/2005			0,33	2,67
1204	1028		50	CESSIÓ GRATUÏTA	0	ARXIU		0,53	0,10
		VIAL CR. BERNAT DESCLOT - CR. PANAMÀ			14/02/2005			0,05	0,43
1204	1029		50	CESSIÓ GRATUÏTA	0	CAN GATXET		0,23	0,04
		VIAL CR. FERRAN SOLDEVILA			17/01/2005			0,02	0,19
1204	1030		50	CESSIÓ GRATUÏTA	0	MONESTIR		1,35	0,26

# 1-AJUNTAMENT DE SANT CUGAT DEL VALLES

Data obtenció 30/04/2018 10:54  
 Pàg. 56

## LLIBRE A LLIBRE A: ELS BÉNS, DRETS I OBLIGACIONS DE L'ENS LOCAL

EPÍGRAF: I.1 BÉNS D'ÚS PÚBLIC

SUBEPÍGRAF: I.1.B PLACES I VIALS URBANS

CLASSIFICAC	N. BÉ	QUANT. DESCRIPCIÓ	C. GESTO C. COST	T. ADQUISICIÓ	COST ADQUI. D- ALTA	CENTRE UBICACIÓ	PLANTA ESPAI	V.B.C. DOT. AMORT	F.A. V.C.
		VIAL AV. CERDANYOLA, 2-4			31/01/2005			0,13	1,09
1204	1031		50	CESSIÓ GRATUÏTA	0	MIRA-SOL		0,45	0,08
		VIAL PS. BAIXADOR, 43			31/01/2005			0,04	0,37
1204	1032		50	CESSIÓ GRATUÏTA	0	MIRA-SOL		0,33	0,06
		VIAL CR. ALPS, 26			31/01/2005			0,03	0,27
1204	1033		50	CESSIÓ GRATUÏTA	0	L'EIXAMPLE EST		1,35	0,26
		VIAL CR. SANT SALVADOR - CR. BERGARA			31/01/2005			0,13	1,09
1204	1034		50	CESSIÓ GRATUÏTA	0	CAN TRABAL		0,29	0,04
		VIAL CR. SANT CUGAT			09/05/2005			0,02	0,25
1204	1035		50	AGRUPACIÓ O REGULARITZACIÓ DE FINQUES	0	MIRA-SOL		19.565,78	3.913,14
		VIAL CR. HAITÍ			01/01/2005			1.956,57	15.652,64
1204	1038		50	CESSIÓ GRATUÏTA	0	CENTRE OEST		89,78	17,94
		PLAÇA LLUÍS PUIG I TUNEU			08/09/2005			8,97	71,84
1204	1039		50	CESSIÓ GRATUÏTA	0	ARXIU		0,45	0,08
		VIAL CR. ARGENTINA			08/09/2005			0,04	0,37
1204	1040		50	INVENTARI, INSPECCIÓ FÍSICA O IMMATRICULACIÓ	0	SANT FRANCESC		357,65	71,52
		VIAL RB. MOSSÈN JULI			31/01/2005			35,76	286,13
1204	1041		50	CESSIÓ GRATUÏTA	0	PLA DE LA PAGESA		2,97	0,58
		VIAL CR. ÀLVAREZ			08/09/2005			0,29	2,39
1204	1042		50	CESSIÓ GRATUÏTA	0	SANT CUGAT DEL VALLÈS		3,52	0,70

# 1-AJUNTAMENT DE SANT CUGAT DEL VALLES

Data obtenció 30/04/2018 10:54  
 Pàg. 57

## LLIBRE A LLIBRE A: ELS BÉNS, DRETS I OBLIGACIONS DE L'ENS LOCAL

EPÍGRAF: I.1 BÉNS D'ÚS PÚBLIC

SUBEPÍGRAF: I.1.B PLACES I VIALS URBANS

CLASSIFICAC	N. BÉ	QUANT. DESCRIPCIÓ	C. GESTO C. COST	T. ADQUISICIÓ	COST ADQUI. D- ALTA	CENTRE UBICACIÓ	PLANTA ESPAI	V.B.C. DOT. AMORT	F.A. V.C.
		VIAL CAMÍ SANT CUGAT AL PAPIOL			08/09/2005			0,35	2,82
1204	1043		50	INVENTARI, INSPECCIÓ FÍSICA O IMMATRICULACIÓ	0	CENTRE OEST		421,68	84,32
		VIALITAT ÀMBIT CAN QUIERIA			01/01/2005			42,16	337,36
1204	1045		50	CESSIÓ GRATUÏTA	0	SANT CUGAT DEL VALLÈS		1,08	0,20
		VIAL CR. RIERA			14/11/2005			0,10	0,88
1204	1046		50	CESSIÓ GRATUÏTA	0	SANT CUGAT DEL VALLÈS		20,35	4,06
		VIAL PG. SEGALÀ			05/12/2005			2,03	16,29
1204	1047		50	CESSIÓ GRATUÏTA	0	LA FLORESTA		2,08	0,40
		VIAL CR. QUADRA DE CANALS			06/06/2005			0,20	1,68
1204	1048		50	CESSIÓ GRATUÏTA	0	L'EIXAMPLE EST		1,35	0,26
		VIAL CR. BERGARA			27/12/2005			0,13	1,09
1204	1049		50	CESSIÓ GRATUÏTA	0	PLA DE LA PAGESA		15,15	3,02
		VIAL PS. OLABARRIA			27/12/2005			1,51	12,13
1204	1050		50	CESSIÓ GRATUÏTA	0	PLA DE LA PAGESA		7,50	1,50
		VIAL AV. CAN PICANYOL			27/12/2005			0,75	6,00
1204	1051		50	CESSIÓ GRATUÏTA	0	SANT CUGAT DEL VALLÈS		3.943,10	788,62
		VIAL CAMÍ SANT CUGAT AL PAPIOL			01/12/2005			394,31	3.154,48
1204	1052		50	COMPRA	17,64	MONESTIR		17,64	17,64
		VIAL PORCIÓ PASSATGE DEL XALET DE JOSEPA NEGRE			27/04/2006			0	0
1204	1053		50	CESSIÓ GRATUÏTA	0	MAS GENER		0,60	0,12
		VIAL CR GALICIA			01/12/2005			0,06	0,48

# 1-AJUNTAMENT DE SANT CUGAT DEL VALLES

Data obtenció 30/04/2018 10:54  
 Pàg. 58

## LLIBRE A LLIBRE A: ELS BÉNS, DRETS I OBLIGACIONS DE L'ENS LOCAL

EPÍGRAF: I.1 BÉNS D'ÚS PÚBLIC

SUBEPÍGRAF: I.1.B PLACES I VIALS URBANS

CLASSIFICAC	N. BÉ	QUANT. DESCRIPCIÓ	C. GESTO C. COST	T. ADQUISICIÓ	COST ADQUI. D- ALTA	CENTRE UBICACIÓ	PLANTA ESPAI	V.B.C. DOT. AMORT	F.A. V.C.
1204	1054	VIAL CAMÍ DE CAN MINGUET	50	CESSIÓ GRATUÏTA	0	PARC CENTRAL		3,53	3,53
					25/09/2006			0	0
1204	1055	VIAL RONDA NORD - EXPROPIACIÓ ADIF	50	EXPROPIACIÓ	105.832,28	ROQUETES		4.709.688,28	122.373,95
					25/09/2006			455.740,91	4.587.314,33
1204	1056	VIALITAT ZONA CAP LA MINA	50	SEGREGACIÓ	7.160,94	SANT DOMÈNEC EST		7.160,94	7.160,94
					01/01/2006			0	0
1204	1057	VIAL RB. JARDÍ	50	CESSIÓ GRATUÏTA	0	VALLDOREIX		7,76	7,76
					30/01/2006			0	0
1204	1058	VIAL PG. SAGUÉS	50	CESSIÓ GRATUÏTA	0	LA FLORESTA		2,58	2,58
					08/05/2006			0	0
1204	1059	VIAL CR. ARAGÓ	50	CESSIÓ GRATUÏTA	0	MAS GENER		0,60	0,60
					29/05/2006			0	0
1204	1060	VIAL CR. ILDEFONS CERDÀ	50	CESSIÓ GRATUÏTA	0	MONESTIR		193,14	193,14
					01/01/2006			0	0
1204	1061	VIAL RB. TORRENT D'EN XANDRI	50	CESSIÓ GRATUÏTA	0	MONESTIR		56,80	56,80
					01/01/2006			0	0
1204	1062	VIALS CAN GANXET	50	CESSIÓ GRATUÏTA	0	CAN GATXET		11.941,70	11.941,70
					18/11/1991			0	0
1204	1063	VIAL CR. LANZAROTE	50	CESSIÓ GRATUÏTA	0	MAS GENER		0,45	0,45
					29/05/2006			0	0
1204	1064		50	CESSIÓ GRATUÏTA	0	BELL INDRET		4,54	4,54



# 1-AJUNTAMENT DE SANT CUGAT DEL VALLES

Data obtenció 30/04/2018 10:54  
 Pàg. 59

## LLIBRE A LLIBRE A: ELS BÉNS, DRETS I OBLIGACIONS DE L'ENS LOCAL

EPÍGRAF: I.1 BÉNS D'ÚS PÚBLIC

SUBEPÍGRAF: I.1.B PLACES I VIALS URBANS

CLASSIFICAC	N. BÉ	QUANT. DESCRIPCIÓ	C. GESTO C. COST	T. ADQUISICIÓ	COST ADQUI. D- ALTA	CENTRE UBICACIÓ	PLANTA ESPAI	V.B.C. DOT. AMORT	F.A. V.C.
		VIAL CR. PLATÍ			29/05/2006			0	0
1204	1065		50	CESSIÓ GRATUÏTA	0	SANT CUGAT DEL VALLÈS		551,12	551,12
		VIAL RAMBLA DEL CELLER			21/03/1991			0	0
1204	1066		50	CESSIÓ GRATUÏTA	0	CAN MATES OEST		1.436.575,31	1.436.575,31
		VIALS PÚBLICS, TURÓ CAN MATES - CTRA. VALLV.			28/07/2003			0	0
1204	1067		50	COMPRA	61,16	VALLDOREIX		61,16	61,16
		VIAL CR. CAMÈLIES - CR. TARRAGONA			10/02/1998			0	0
1204	1068		50	PERMUTA	0	SANT CUGAT DEL VALLÈS		7.535,19	7.535,19
		VIAL TORREBLANCA			21/03/1991			0	0
1204	1069		50	PERMUTA	0	SANT CUGAT DEL VALLÈS		78.700,79	78.700,79
		VIAL TORREBLANCA			21/03/1991			0	0,00
1204	1070		50	CESSIÓ GRATUÏTA	0	SANT CUGAT DEL VALLÈS		14,54	14,54
		VIAL PS POLLANCRES, 61-63			01/07/1996			0	0
1204	1071		50	CESSIÓ GRATUÏTA	0	SANT CUGAT DEL VALLÈS		3,85	3,85
		VIAL PS NARD, 91			07/10/1996			0	0
1204	1072		50	CESSIÓ GRATUÏTA	0	SANT CUGAT DEL VALLÈS		36,85	36,85
		VIAL CR PERE PLANAS - CR MORET			07/10/1996			0	0
1204	1073		50	CESSIÓ GRATUÏTA	0	SANT CUGAT DEL VALLÈS		1,92	1,92
		VIAL CR VALLVIDRERA, 89			07/10/1996			0	0
1204	1074		50	CESSIÓ GRATUÏTA	0	SANT CUGAT DEL VALLÈS		2,25	2,25
		VIAL CR BURGOS - CR LLEIDA			14/10/1996			0	0

# 1-AJUNTAMENT DE SANT CUGAT DEL VALLES

Data obtenció 30/04/2018 10:54  
 Pàg. 60

## LLIBRE A LLIBRE A: ELS BÉNS, DRETS I OBLIGACIONS DE L'ENS LOCAL

EPÍGRAF: I.1 BÉNS D'ÚS PÚBLIC

SUBEPÍGRAF: I.1.B PLACES I VIALS URBANS

CLASSIFICAC	N. BÉ	QUANT. DESCRIPCIÓ	C. GESTO C. COST	T. ADQUISICIÓ	COST ADQUI. D- ALTA	CENTRE UBICACIÓ	PLANTA ESPAI	V.B.C. DOT. AMORT	F.A. V.C.
1204	1075	VIAL AV TARRUELL	50	CESSIÓ GRATUÏTA	0	SANT CUGAT DEL VALLÈS		1,80	1,80
					14/10/1996			0	0
1204	1076	VIAL RONDA NORD	50	CESSIÓ GRATUÏTA	0	SANT CUGAT DEL VALLÈS		122,91	122,91
					03/06/1996			0	0
1204	1077	VIAL CR BILBAO - PS HAVANA	50	CESSIÓ GRATUÏTA	0	SANT CUGAT DEL VALLÈS		1,61	1,61
					17/06/1996			0	0
1204	1078	VIAL PS SALUT, 24	50	CESSIÓ GRATUÏTA	0	SANT CUGAT DEL VALLÈS		6,68	6,68
					10/06/1996			0	0
1204	1079	VIAL RB JARDÍ, 68	50	CESSIÓ GRATUÏTA	0	SANT CUGAT DEL VALLÈS		5,26	5,26
					22/07/1996			0	0
1204	1080	VIAL CR OCEÀ ATLÀNTIC, 26	50	CESSIÓ GRATUÏTA	0	SANT CUGAT DEL VALLÈS		4,43	4,43
					22/07/1996			0	0
1204	1081	VIAL PS CREU, 46	50	CESSIÓ GRATUÏTA	0	SANT CUGAT DEL VALLÈS		21,05	21,05
					09/09/1996			0	0
1204	1082	VIAL PS CAPELLA, 46	50	CESSIÓ GRATUÏTA	0	SANT CUGAT DEL VALLÈS		9,92	9,92
					09/09/1996			0	0
1204	1083	VIAL PS VALLDOREIX - CAN PICANYOL	50	CESSIÓ GRATUÏTA	0	SANT CUGAT DEL VALLÈS		204,49	204,49
					29/07/1996			0	0
1204	1084	VIAL CR OCEÀ ATLÀNTIC, 7-15	50	CESSIÓ GRATUÏTA	0	SANT CUGAT DEL VALLÈS		46,88	46,88
					29/07/1996			0	0
1204	1085	VIAL CR AV MADRID, 13	50	CESSIÓ GRATUÏTA	0	SANT CUGAT DEL VALLÈS		4,51	4,51
					25/11/1996			0	0

# 1-AJUNTAMENT DE SANT CUGAT DEL VALLES

Data obtenció 30/04/2018 10:54  
 Pàg. 61

## LLIBRE A LLIBRE A: ELS BÉNS, DRETS I OBLIGACIONS DE L'ENS LOCAL

EPÍGRAF: I.1 BÉNS D'ÚS PÚBLIC

SUBEPÍGRAF: I.1.B PLACES I VIALS URBANS

CLASSIFICAC	N. BÉ	QUANT. DESCRIPCIÓ	C. GESTO C. COST	T. ADQUISICIÓ	COST ADQUI. D- ALTA	CENTRE UBICACIÓ	PLANTA ESPAI	V.B.C. DOT. AMORT	F.A. V.C.
1204	1086		50	CESSIÓ GRATUÏTA	0	SANT CUGAT DEL VALLÈS		13,52	13,52
		VIAL CR GOLF DE ROSES, 12			25/11/1996			0	0
1204	1087		50	CESSIÓ GRATUÏTA	0	SANT CUGAT DEL VALLÈS		100,01	100,01
		VIAL RIERA SALADRIGUES			04/03/1996			0	0
1204	1088		50	CESSIÓ GRATUÏTA	0	SANT CUGAT DEL VALLÈS		6,98	6,98
		VIAL CR ALPS, 63-65			25/06/1996			0	0
1204	1089		50	CESSIÓ GRATUÏTA	0	SANT CUGAT DEL VALLÈS		5,37	5,37
		VIAL AV CAN BUSQUETS			14/10/1996			0	0
1204	1090		50	EXPROPIACIÓ	8.903,92	SANT CUGAT DEL VALLÈS		8.903,92	8.903,92
		VIAL PROLONGACIÓ CR REUS			27/10/1989			0	0
1204	1091		50	CESSIÓ GRATUÏTA	0	SANT CUGAT DEL VALLÈS		2,79	2,79
		VIAL PG ALBERS, 8			10/12/2001			0	0
1204	1092		50	CESSIÓ GRATUÏTA	0	SANT CUGAT DEL VALLÈS		6,71	6,71
		VIAL CR BURGOS - RB JARDÍ			06/03/2000			0	0
1204	1093		50	CESSIÓ GRATUÏTA	0	SANT CUGAT DEL VALLÈS		30,20	30,20
		VIAL CR LA QUADRA - CR PALMERA			03/04/2000			0	0
1204	1094		50	CESSIÓ GRATUÏTA	0	SANT CUGAT DEL VALLÈS		11,12	11,12
		VIAL CR VALLVIDRERA, 95			03/07/2000			0	0
1204	1095		50	CESSIÓ GRATUÏTA	0	SANT CUGAT DEL VALLÈS		10,47	10,47
		VIAL CR TOLEDO, 63			03/07/2000			0	0
1204	1096		50	CESSIÓ GRATUÏTA	0	SANT CUGAT DEL VALLÈS		3,04	3,04
		VIAL PS VALLDOREIX			03/07/2000			0	0

# 1-AJUNTAMENT DE SANT CUGAT DEL VALLES

Data obtenció 30/04/2018 10:54  
 Pàg. 62

## LLIBRE A LLIBRE A: ELS BÉNS, DRETS I OBLIGACIONS DE L'ENS LOCAL

EPÍGRAF: I.1 BÉNS D'ÚS PÚBLIC

SUBEPÍGRAF: I.1.B PLACES I VIALS URBANS

CLASSIFICAC	N. BÉ	QUANT. DESCRIPCIÓ	C. GESTO C. COST	T. ADQUISICIÓ	COST ADQUI. D- ALTA	CENTRE UBICACIÓ	PLANTA ESPAI	V.B.C. DOT. AMORT	F.A. V.C.
1204	1097		50	CESSIÓ GRATUÏTA	0	SANT CUGAT DEL VALLÈS		74,69	74,69
		VIAL CR ESPORT, 7			03/07/2000			0	0
1204	1098		50	CESSIÓ GRATUÏTA	0	SANT CUGAT DEL VALLÈS		8,83	8,83
		VIAL CR ORIENT, 13			03/07/2000			0	0
1204	1099		50	CESSIÓ GRATUÏTA	0	SANT CUGAT DEL VALLÈS		10,22	10,22
		VIAL CR SANT ALBERT, 64			18/09/2000			0	0
1204	1100		50	CESSIÓ GRATUÏTA	0	SANT CUGAT DEL VALLÈS		5,84	5,84
		VIAL CR VALLDOREIX, 62-64			18/09/2000			0	0
1204	1101		50	CESSIÓ GRATUÏTA	0	SANT CUGAT DEL VALLÈS		0,60	0,60
		VIAL CR ASTURIES - CR GUADALAJARA			18/09/2000			0	0
1204	1102		50	CESSIÓ GRATUÏTA	0	SANT CUGAT DEL VALLÈS		0,90	0,90
		VIAL CR VALLVIDRERA, 101			06/11/2000			0	0
1204	1103		50	CESSIÓ GRATUÏTA	0	SANT CUGAT DEL VALLÈS		13,07	13,07
		VIAL ÀVILA, 10			18/09/2000			0	0
1204	1104		50	CESSIÓ GRATUÏTA	0	SANT CUGAT DEL VALLÈS		9,83	9,83
		VIAL CR TURÓ, 14			26/08/2000			0	0
1204	1105		50	CESSIÓ GRATUÏTA	0	SANT CUGAT DEL VALLÈS		260,09	260,09
		VIAL CR SÀNDAL, 2			26/08/2000			0	0,00
1204	1106		50	CESSIÓ GRATUÏTA	0	SANT CUGAT DEL VALLÈS		6,15	6,15
		VIAL AV MADRID, 85			16/10/2000			0	0
1204	1107		50	CESSIÓ GRATUÏTA	0	SANT CUGAT DEL VALLÈS		19,53	19,53
		VIAL CR NOU DE LA FLORESTA, 6			16/10/2000			0	0

# 1-AJUNTAMENT DE SANT CUGAT DEL VALLES

Data obtenció 30/04/2018 10:54  
 Pàg. 63

## LLIBRE A LLIBRE A: ELS BÉNS, DRETS I OBLIGACIONS DE L'ENS LOCAL

EPÍGRAF: I.1 BÉNS D'ÚS PÚBLIC

SUBEPÍGRAF: I.1.B PLACES I VIALS URBANS

CLASSIFICAC	N. BÉ	QUANT. DESCRIPCIÓ	C. GESTO C. COST	T. ADQUISICIÓ	COST ADQUI. D- ALTA	CENTRE UBICACIÓ	PLANTA ESPAI	V.B.C. DOT. AMORT	F.A. V.C.
1204	1108	VIAL CR MARGARIT	50	CESSIÓ GRATUÏTA	0	SANT CUGAT DEL VALLÈS		95,71	95,71
					16/10/2000			0	0
1204	1109	VIAL CR MORET, 18	50	CESSIÓ GRATUÏTA	0	SANT CUGAT DEL VALLÈS		25,51	25,51
					16/10/2000			0	0
1204	1110	VIAL CM CRIST TREBALLADOR	50	CESSIÓ GRATUÏTA	0	COLLSEROLA (CENTRE EST)		140,34	140,34
					23/10/2000			0	0
1204	1111	VIAL PG TURÓ - CR VALLVIDRERA	50	CESSIÓ GRATUÏTA	0	SANT CUGAT DEL VALLÈS		2,15	2,15
					06/11/2000			0	0
1204	1112	VIAL AV GRAELLS - CR SOLSONA	50	CESSIÓ GRATUÏTA	0	SANT CUGAT DEL VALLÈS		0,60	0,60
					15/01/2001			0	0
1204	1113	VIAL AV VERGE DE MONTSERRAT, 127	50	CESSIÓ GRATUÏTA	0	SANT CUGAT DEL VALLÈS		21,46	21,46
					15/01/2001			0	0
1204	1114	VIAL CR FONT DEL FUMET, 182	50	CESSIÓ GRATUÏTA	0	SANT CUGAT DEL VALLÈS		22,33	22,33
					15/01/2001			0	0
1204	1115	VIAL PS CAPELLA, 46	50	CESSIÓ GRATUÏTA	0	SANT CUGAT DEL VALLÈS		8,61	8,61
					29/01/2001			0	0
1204	1116	VIAL CR BOLÍVIA - CR COLÒMBIA - PS HAVANA	50	CESSIÓ GRATUÏTA	0	SANT CUGAT DEL VALLÈS		0,90	0,90
					02/04/2001			0	0
1204	1117	VIAL CR SALAMANCA, 30	50	CESSIÓ GRATUÏTA	0	SANT CUGAT DEL VALLÈS		0,47	0,47
					02/04/2001			0	0
1204	1118		50	CESSIÓ GRATUÏTA	0	SANT CUGAT DEL VALLÈS		11,34	11,34

# 1-AJUNTAMENT DE SANT CUGAT DEL VALLES

Data obtenció 30/04/2018 10:54  
 Pàg. 64

## LLIBRE A LLIBRE A: ELS BÉNS, DRETS I OBLIGACIONS DE L'ENS LOCAL

EPÍGRAF: I.1 BÉNS D'ÚS PÚBLIC

SUBEPÍGRAF: I.1.B PLACES I VIALS URBANS

CLASSIFICAC	N. BÉ	QUANT. DESCRIPCIÓ	C. GESTO C. COST	T. ADQUISICIÓ	COST ADQUI. D- ALTA	CENTRE UBICACIÓ	PLANTA ESPAI	V.B.C. DOT. AMORT	F.A. V.C.
		VIAL AV MADRID - PS ROSER			02/04/2001			0	0
1204	1119		50	CESSIÓ GRATUÏTA	0	SANT CUGAT DEL VALLÈS		0,66	0,66
		VIAL CR VALLDOREIX, 38			02/04/2001			0	0
1204	1120		50	CESSIÓ GRATUÏTA	0	SANT CUGAT DEL VALLÈS		0,89	0,89
		VIAL CR VALLDOREIX, 42			02/04/2001			0	0
1204	1121		50	CESSIÓ GRATUÏTA	0	SANT CUGAT DEL VALLÈS		1,12	1,12
		VIAL CR VALLDOREIX, 48-50			02/04/2001			0	0
1204	1122		50	CESSIÓ GRATUÏTA	0	SANT CUGAT DEL VALLÈS		0,97	0,97
		VIAL CR SANT RAMON, 7			02/04/2001			0	0
1204	1123		50	CESSIÓ GRATUÏTA	0	SANT CUGAT DEL VALLÈS		0,67	0,67
		VIAL CR SANT DOMÈNEC, 20			02/04/2001			0	0
1204	1124		50	CESSIÓ GRATUÏTA	0	SANT CUGAT DEL VALLÈS		0,91	0,91
		VIAL CR SANT RAMON, 9			02/04/2001			0	0
1204	1125		50	CESSIÓ GRATUÏTA	0	SANT CUGAT DEL VALLÈS		1,87	1,87
		VIAL CR SANT RAMON, 28			02/04/2001			0	0
1204	1126		50	CESSIÓ GRATUÏTA	0	SANT CUGAT DEL VALLÈS		16,40	16,40
		VIAL AV PISCINA, 10-12			02/04/2001			0	0
1204	1127		50	CESSIÓ GRATUÏTA	0	SANT CUGAT DEL VALLÈS		0,69	0,69
		VIAL PL OCTAVIÀ, 1			02/04/2001			0	0
1204	1128		50	CESSIÓ GRATUÏTA	0	SANT CUGAT DEL VALLÈS		11,42	11,42
		VIAL CR EMETERIO ESCUDERO, 98			09/04/2001			0	0
1204	1129		50	CESSIÓ GRATUÏTA	0	SANT CUGAT DEL VALLÈS		4,13	4,13

# 1-AJUNTAMENT DE SANT CUGAT DEL VALLES

Data obtenció 30/04/2018 10:54  
 Pàg. 65

## LLIBRE A LLIBRE A: ELS BÉNS, DRETS I OBLIGACIONS DE L'ENS LOCAL

EPÍGRAF: I.1 BÉNS D'ÚS PÚBLIC

SUBEPÍGRAF: I.1.B PLACES I VIALS URBANS

CLASSIFICAC	N. BÉ	QUANT. DESCRIPCIÓ	C. GESTO C. COST	T. ADQUISICIÓ	COST ADQUI. D- ALTA	CENTRE UBICACIÓ	PLANTA ESPAI	V.B.C. DOT. AMORT	F.A. V.C.
		VIAL CR SANT FRANCESC D'ASSÍS, 23			09/04/2001			0	0
1204	1130		50	CESSIÓ GRATUÏTA	0	SANT CUGAT DEL VALLÈS		6,49	6,49
		VIAL CR EMETERIO ESCUDERO, 100			09/04/2001			0	0
1204	1131		50	CESSIÓ GRATUÏTA	0	SANT CUGAT DEL VALLÈS		5,64	5,64
		VIAL CR OCEÀ ATLÀNTIC, 14			09/04/2001			0	0
1204	1132		50	CESSIÓ GRATUÏTA	0	SANT CUGAT DEL VALLÈS		3,22	3,22
		VIAL CR GOLF DE BISCÀIA, 27			30/04/2001			0	0
1204	1133		50	CESSIÓ GRATUÏTA	0	SANT CUGAT DEL VALLÈS		0,60	0,60
		VIAL CR ABELLA, 26			30/04/2001			0	0
1204	1134		50	CESSIÓ GRATUÏTA	0	CENTRE OEST		135,23	135,23
		VIAL CR SANT ANTONI			30/04/2001			0	0
1204	1135		50	CESSIÓ GRATUÏTA	0	SANT CUGAT DEL VALLÈS		7,90	7,90
		VIAL PS ALBERS, 11			21/05/2001			0	0
1204	1136		50	CESSIÓ GRATUÏTA	0	SANT CUGAT DEL VALLÈS		37,55	37,55
		VIAL AV RIUS I TAULET, 107			21/05/2001			0	0,00
1204	1137		50	CESSIÓ GRATUÏTA	0	SANT CUGAT DEL VALLÈS		1,80	1,80
		VIAL CM SANT CUGAT AL PAPIOL, 33-35			28/05/2001			0	0
1204	1138		50	CESSIÓ GRATUÏTA	0	SANT CUGAT DEL VALLÈS		2,25	2,25
		VIAL PS ALBERS, 3			28/05/2001			0	0
1204	1139		50	CESSIÓ GRATUÏTA	0	SANT CUGAT DEL VALLÈS		0,47	0,47
		VIAL CR TEROL, 5			25/06/2001			0	0

# 1-AJUNTAMENT DE SANT CUGAT DEL VALLES

Data obtenció 30/04/2018 10:54  
 Pàg. 66

## LLIBRE A LLIBRE A: ELS BÉNS, DRETS I OBLIGACIONS DE L'ENS LOCAL

EPÍGRAF: I.1 BÉNS D'ÚS PÚBLIC

SUBEPÍGRAF: I.1.B PLACES I VIALS URBANS

CLASSIFICAC	N. BÉ	QUANT. DESCRIPCIÓ	C. GESTO C. COST	T. ADQUISICIÓ	COST ADQUI. D- ALTA	CENTRE UBICACIÓ	PLANTA ESPAI	V.B.C. DOT. AMORT	F.A. V.C.
1204	1140		50	CESSIÓ GRATUÏTA	0	SANT CUGAT DEL VALLÈS		1,20	1,20
		VIAL CR QUADRA DE CANALS, 32			16/07/2001			0	0
1204	1141		50	CESSIÓ GRATUÏTA	0	SANT CUGAT DEL VALLÈS		1,77	1,77
		VIAL CR MONTSIÀ, 5			16/07/2001			0	0
1204	1142		50	CESSIÓ GRATUÏTA	0	SANT CUGAT DEL VALLÈS		17,86	17,86
		VIAL CR ORIENT, 9			23/07/2001			0	0
1204	1143		50	CESSIÓ GRATUÏTA	0	SANT CUGAT DEL VALLÈS		8,80	8,80
		VIAL CR ALPS, 74			23/07/2001			0	0
1204	1144		50	CESSIÓ GRATUÏTA	0	SANT CUGAT DEL VALLÈS		0,67	0,67
		VIAL AV PISCINA, 14			23/07/2001			0	0
1204	1145		50	CESSIÓ GRATUÏTA	0	SANT CUGAT DEL VALLÈS		1,69	1,69
		VIAL AV CAN BORRULL, 4			17/09/2001			0	0
1204	1146		50	CESSIÓ GRATUÏTA	0	SANT CUGAT DEL VALLÈS		3,61	3,61
		VIAL CR MOLÍ, 15			17/09/2001			0	0
1204	1147		50	CESSIÓ GRATUÏTA	0	SANT CUGAT DEL VALLÈS		0,60	0,60
		VIAL CR ALPS, 45			17/09/2001			0	0
1204	1148		50	CESSIÓ GRATUÏTA	0	SANT CUGAT DEL VALLÈS		158,52	158,52
		VIAL CR ADRIÀ PARDOS I PERE PLANAS			22/10/2001			0	0
1204	1149		50	CESSIÓ GRATUÏTA	0	GOLF		19,62	19,62
		VIAL CR SAFAREIGS			05/11/2001			0	0
1204	1150		50	CESSIÓ GRATUÏTA	0	SANT CUGAT DEL VALLÈS		11,00	11,00
		VIAL AV MADRID, 38-40			03/12/2001			0	0



# 1-AJUNTAMENT DE SANT CUGAT DEL VALLES

Data obtenció 30/04/2018 10:54  
 Pàg. 67

## LLIBRE A LLIBRE A: ELS BÉNS, DRETS I OBLIGACIONS DE L'ENS LOCAL

EPÍGRAF: I.1 BÉNS D'ÚS PÚBLIC

SUBEPÍGRAF: I.1.B PLACES I VIALS URBANS

CLASSIFICAC	N. BÉ	QUANT. DESCRIPCIÓ	C. GESTO C. COST	T. ADQUISICIÓ	COST ADQUI. D- ALTA	CENTRE UBICACIÓ	PLANTA ESPAI	V.B.C. DOT. AMORT	F.A. V.C.
1204	1151	VIAL PS OLABARRIA, 1-3	50	CESSIÓ GRATUÏTA	0	SANT CUGAT DEL VALLÈS		60,55	60,55
					03/12/2001			0	0
1204	1152	VIAL CR VALLVIDRERA, 42	50	CESSIÓ GRATUÏTA	0	SANT CUGAT DEL VALLÈS		1,77	1,77
					03/12/2001			0	0
1204	1153	VIAL CR VALLDOREIX, 32	50	CESSIÓ GRATUÏTA	0	SANT CUGAT DEL VALLÈS		9,47	9,47
					03/12/2001			0	0
1204	1154	VIAL CR ADRIÀ PARDOS, 18	50	CESSIÓ GRATUÏTA	0	SANT CUGAT DEL VALLÈS		9,39	9,39
					03/12/2001			0	0
1204	1155	VIAL ABAT GUILLEM AVINYÓ, 6-8	50	CESSIÓ GRATUÏTA	0	SANT CUGAT DEL VALLÈS		17,86	17,86
					03/12/2001			0	0
1204	1156	VIAL AV PERE PLANAS, 3-5	50	CESSIÓ GRATUÏTA	0	SANT CUGAT DEL VALLÈS		21,04	21,04
					03/12/2001			0	0
1204	1157	VIAL CR TOLEDO, 50	50	CESSIÓ GRATUÏTA	0	SANT CUGAT DEL VALLÈS		4,43	4,43
					03/12/2001			0	0
1204	1158	VIAL CR VALLVIDRERA, 97-99	50	CESSIÓ GRATUÏTA	0	SANT CUGAT DEL VALLÈS		12,63	12,63
					03/12/2001			0	0
1204	1159	VIAL CR VALLDOREIX, 68	50	CESSIÓ GRATUÏTA	0	SANT CUGAT DEL VALLÈS		1,58	1,58
					24/12/2001			0	0
1204	1160	VIAL i PROTECCIO SISTEMES CAN CALOPA	50	COMPRA	1.710,58	COLLSEROLA (VALLDOREIX)		1.710,58	1.710,58
					30/12/2001			0	0
1204	1161		50	CESSIÓ GRATUÏTA	0	GOLF		1.086,14	1.086,14

# 1-AJUNTAMENT DE SANT CUGAT DEL VALLES

Data obtenció 30/04/2018 10:54  
 Pàg. 68

## LLIBRE A LLIBRE A: ELS BÉNS, DRETS I OBLIGACIONS DE L'ENS LOCAL

EPÍGRAF: I.1 BÉNS D'ÚS PÚBLIC

SUBEPÍGRAF: I.1.B PLACES I VIALS URBANS

CLASSIFICAC	N. BÉ	QUANT. DESCRIPCIÓ	C. GESTO C. COST	T. ADQUISICIÓ	COST ADQUI. D- ALTA	CENTRE UBICACIÓ	PLANTA ESPAI	V.B.C. DOT. AMORT	F.A. V.C.
		VIAL RDA. SANT CUGAT			04/03/2002			0	0
1204	1162		50	CESSIÓ GRATUÏTA	0	MIRA-SOL		294,35	294,35
		VIAL PERIFÈRIC MIRASOL			23/09/1996			0	0
1204	1163		50	ADJUDICACIÓ PER FINQUES APORTADES	0	EL COLOMER		45,68	9,12
		VIAL CTRA. VALLVIDRERA - CR. VALLSECA			01/01/2005			4,56	36,56
1204	1164		50	CESSIÓ GRATUÏTA	0	COLL FAVÀ		24.281,55	24.281,55
		VIALS COLL FAVÀ			10/11/1993			0	0
1204	1165		50	CESSIÓ GRATUÏTA	0	LA GUINARDERA		10.665,11	10.665,11
		VIALS LA GUINARDERA POL.1 SEC.1			21/07/1992			0	0
1204	1167		50	CESSIÓ GRATUÏTA	0	MIRA-SOL		414,30	414,30
		VIAL 2, CAN CABASSA			25/07/2002			0	0
1204	1168		50	CESSIÓ GRATUÏTA	0	SANT CUGAT DEL VALLÈS		1.358,44	1.358,44
		VIAL SANT JOAN - VALL., VIAL C1			18/07/1995			0	0
1204	1169		50	CESSIÓ GRATUÏTA	0	SANT CUGAT DEL VALLÈS		924,66	924,66
		VIAL SANT JOAN - VALL., VIAL C2			18/07/1995			0	0
1204	1170		50	CESSIÓ GRATUÏTA	0	SANT CUGAT DEL VALLÈS		208,10	208,10
		VIAL SANT JOAN - VALL., VIAL C3			18/07/1995			0	0
1204	1171		50	CESSIÓ GRATUÏTA	0	SANT CUGAT DEL VALLÈS		225,38	225,38
		VIAL SANT JOAN - VALL., VIAL C4			18/07/1995			0	0
1204	1172		50	CESSIÓ GRATUÏTA	0	SANT CUGAT DEL VALLÈS		304,86	304,86

# 1-AJUNTAMENT DE SANT CUGAT DEL VALLES

Data obtenció 30/04/2018 10:54  
 Pàg. 69

## LLIBRE A LLIBRE A: ELS BÉNS, DRETS I OBLIGACIONS DE L'ENS LOCAL

EPÍGRAF: I.1 BÉNS D'ÚS PÚBLIC

SUBEPÍGRAF: I.1.B PLACES I VIALS URBANS

CLASSIFICAC	N. BÉ	QUANT. DESCRIPCIÓ	C. GESTO C. COST	T. ADQUISICIÓ	COST ADQUI. D- ALTA	CENTRE UBICACIÓ	PLANTA ESPAI	V.B.C. DOT. AMORT	F.A. V.C.
		VIAL SANT JOAN - VALL., VIAL C5			18/07/1995			0	0
1204	1173		50	CESSIÓ GRATUÏTA	0	SANT CUGAT DEL VALLÈS		1.270,09	1.270,09
		VIAL SANT JOAN - VALL., VIAL C6			18/07/1995			0	0
1204	1174		50	CESSIÓ GRATUÏTA	0	MIRA-SOL		655,84	655,84
		VIAL 16, CAN CABASSA			25/07/2002			0	0
1204	1175		50	CESSIÓ GRATUÏTA	0	LA FLORESTA		14.876,45	14.876,45
		VIAL PASSATGE FREIXAS			23/07/2002			0	0
1204	1176		50	CESSIÓ GRATUÏTA	0	LA FLORESTA		7.308,03	7.308,03
		VIALS AVDA. EMETERIO ESCUDERO			23/07/2002			0	0
1204	1177		50	CESSIÓ GRATUÏTA	0	CAN TRABAL		1.295,09	1.295,09
		VIALITAT P.E. CAN VILALLONGA			21/10/2002			0	0
1204	1178		50	SEGREGACIÓ	19,23	CENTRE EST		19,23	19,23
		VIAL CR. FÀBRICA			01/01/2006			0	0
1204	1179		50	SEGREGACIÓ	146,50	CENTRE EST		146,50	146,50
		VIAL CR. JOSEFINA MASCAREÑAS			01/01/2006			0	0
1204	1180		50	CESSIÓ GRATUÏTA	0	SANT DOMÈNEC EST		297,65	297,65
		VIAL PTGE. SANT JULI			25/11/2002			0	0,00
1204	1181		50	CESSIÓ GRATUÏTA	0	MIRA-SOL		647,69	647,69
		VIAL PG. ROSER			25/11/2002			0	0
1204	1182		50	COMPRA	431,73	MIRA-SOL		431,73	431,73
		VIAL AV. CAN CABASSA			10/02/2003			0	0
1204	1183		50	COMPRA	90,53	MIRA-SOL		90,53	90,53

# 1-AJUNTAMENT DE SANT CUGAT DEL VALLES

Data obtenció 30/04/2018 10:54  
 Pàg. 70

## LLIBRE A LLIBRE A: ELS BÉNS, DRETS I OBLIGACIONS DE L'ENS LOCAL

EPÍGRAF: I.1 BÉNS D'ÚS PÚBLIC

SUBEPÍGRAF: I.1.B PLACES I VIALS URBANS

CLASSIFICAC	N. BÉ	QUANT. DESCRIPCIÓ	C. GESTO C. COST	T. ADQUISICIÓ	COST ADQUI. D- ALTA	CENTRE UBICACIÓ	PLANTA ESPAI	V.B.C. DOT. AMORT	F.A. V.C.
		VIAL CR. GIJÓN			01/12/2004			0	0
1204	1184		50	CESSIÓ GRATUÏTA	0	TORRE BLANCA		3.890,80	3.890,80
		VIALS TORREBLANCA C-2			20/09/1994			0	0
1204	1185		50	CESSIÓ GRATUÏTA	0	CAN MAGÍ NORD		8.618,60	8.618,60
		VIALS CAN MAGÍ - CT. ROQUETES			30/09/1996			0	0
1204	1186		50	CESSIÓ GRATUÏTA	0	SANT CUGAT DEL VALLÈS		614,08	614,08
		VIAL COLOMER - CT VALLVIDRERA, 21			20/09/1990			0	0
1204	1187		50	CESSIÓ GRATUÏTA	0	PARC CENTRAL		1.608,96	1.608,96
		VIAL COLOMER - CT VALLVIDRERA, 22			20/09/1990			0	0
1204	1188		50	CESSIÓ GRATUÏTA	0	SANT CUGAT DEL VALLÈS		5.169,46	5.169,46
		VIAL COLOMER - CT VALLVIDRERA, 23			20/09/1990			0	0
1204	1189		50	CESSIÓ GRATUÏTA	0	SANT CUGAT DEL VALLÈS		58,00	58,00
		VIAL COLOMER - CT VALLVIDRERA, 24			20/09/1990			0	0
1204	1190		50	CESSIÓ GRATUÏTA	0	SANT CUGAT DEL VALLÈS		58,00	58,00
		VIAL COLOMER - CT VALLVIDRERA, 25			20/09/1990			0	0
1204	1191		50	CESSIÓ GRATUÏTA	0	VOLPELLERES		29.281,01	29.281,01
		VIALS CAN BELLET-CAN CANYAMERES-GUINARDERA II			07/04/2003			0	0
1204	1192		50	CESSIÓ GRATUÏTA	0	SANT CUGAT DEL VALLÈS		104,43	104,43
		VIAL CT SANT CUGAT AL PAPIOL			20/10/1988			0	0
1204	1193		50	EXPROPIACIÓ	3.889,87	SANT CUGAT DEL VALLÈS		3.889,87	3.889,87

# 1-AJUNTAMENT DE SANT CUGAT DEL VALLES

Data obtenció 30/04/2018 10:54  
 Pàg. 71

## LLIBRE A LLIBRE A: ELS BÉNS, DRETS I OBLIGACIONS DE L'ENS LOCAL

EPÍGRAF: I.1 BÉNS D'ÚS PÚBLIC

SUBEPÍGRAF: I.1.B PLACES I VIALS URBANS

CLASSIFICAC	N. BÉ	QUANT. DESCRIPCIÓ	C. GESTO C. COST	T. ADQUISICIÓ	COST ADQUI. D- ALTA	CENTRE UBICACIÓ	PLANTA ESPAI	V.B.C. DOT. AMORT	F.A. V.C.
		VIAL LA FLORESTA			22/11/1996			0	0
1204	1194		50	CESSIÓ GRATUÏTA	0	VOLPELLERES		14.146,62	14.146,62
		VIALS, VULLPALLERES OEST			22/07/2003			0	0
1204	1195		50	CESSIÓ GRATUÏTA	0	CENTRE EST		95,13	19,02
		VIALITAT UA-M7 MONESTIR NORD-EST			31/01/2005			9,51	76,11
1204	1196		50	CESSIÓ GRATUÏTA	0	TORRE BLANCA		5.880,60	5.880,60
		VIALS TORREBLANCA C3-C4, H			15/02/1994			0	0
1204	1197		50	CESSIÓ GRATUÏTA	0	CAN TRABAL		4.809,60	4.809,60
		VIALS CAN TRABAL			24/10/1994			0	0
1204	1198		50	CESSIÓ GRATUÏTA	0	SANT CUGAT DEL VALLÈS		1.084,68	1.084,68
		VIALS OLABARRIA NORD			14/01/1992			0	0
1204	1199		50	CESSIÓ GRATUÏTA	0	SANT CUGAT DEL VALLÈS		2.644,78	2.644,78
		VIALS EIXAMPLE SUD			23/09/1988			0	0
1204	1200		50	COMPRA	101,70	VALLDOREIX		101,70	101,70
		VIAL PG. RUBÍ			01/12/2004			0	0
1204	1201		50	CESSIÓ GRATUÏTA	0	SANT CUGAT DEL VALLÈS		2.273,18	2.273,18
		VIALS SANT MAMET POL. 2			18/07/1995			0	0
1204	1202		50	CESSIÓ GRATUÏTA	0	LA GUINARDERA		2.373,29	2.373,29
		VIALITAT SANT MAMET POL.II			26/04/2004			0	0
1204	1203		50	CESSIÓ GRATUÏTA	0	SANT CUGAT DEL VALLÈS		711,15	711,15
		VIALS TURÓ DEL PINYER			09/10/1987			0	0

# 1-AJUNTAMENT DE SANT CUGAT DEL VALLES

Data obtenció 30/04/2018 10:54  
 Pàg. 72

## LLIBRE A LLIBRE A: ELS BÉNS, DRETS I OBLIGACIONS DE L'ENS LOCAL

EPÍGRAF: I.1 BÉNS D'ÚS PÚBLIC

SUBEPÍGRAF: I.1.B PLACES I VIALS URBANS

CLASSIFICAC	N. BÉ	QUANT. DESCRIPCIÓ	C. GESTO C. COST	T. ADQUISICIÓ	COST ADQUI. D- ALTA	CENTRE UBICACIÓ	PLANTA ESPAI	V.B.C. DOT. AMORT	F.A. V.C.
1204	1204		50	CESSIÓ GRATUÏTA	0	LA GUINARDERA		29,45	29,45
		VIAL SANT MAMET POL. 3			24/04/1992			0	0
1204	1205		50	CESSIÓ GRATUÏTA	0	LA GUINARDERA		2.734,91	2.734,91
		VIALS SANT MAMET POL. 3			24/04/1992			0	0
1204	1206		50	CESSIÓ GRATUÏTA	0	LA GUINARDERA		1.366,55	1.366,55
		VIALS SANT MAMET POL. 4			05/07/1991			0	0
1204	1207		50	CESSIÓ GRATUÏTA	0	SANT CUGAT DEL VALLÈS		0,30	0,30
		VIAL CR PERÚ - CR VALPARAISO			14/07/1997			0	0
1204	1208		50	CESSIÓ GRATUÏTA	0	SANT CUGAT DEL VALLÈS		10,65	10,65
		VIAL CR TIL-LERS 16			10/03/1997			0	0
1204	1209		50	CESSIÓ GRATUÏTA	0	SANT CUGAT DEL VALLÈS		156,78	156,78
		VIAL CR TROANES 10-17			21/04/1997			0	0
1204	1210		50	CESSIÓ GRATUÏTA	0	SANT CUGAT DEL VALLÈS		107,33	107,33
		VIAL CR ABAT GUITART S/N			07/04/1997			0	0
1204	1211		50	CESSIÓ GRATUÏTA	0	SANT CUGAT DEL VALLÈS		2,04	2,04
		VIAL CR SANT TOMÀS 34			14/04/1997			0	0
1204	1212		50	CESSIÓ GRATUÏTA	0	SANT CUGAT DEL VALLÈS		101,27	101,27
		VIAL CAMÍ DE CAN MENTA S/N			02/06/1997			0	0
1204	1213		50	CESSIÓ GRATUÏTA	0	SANT CUGAT DEL VALLÈS		1,20	1,20
		VIAL CR SÒRIA 62 - SALAMANCA 25			02/06/1997			0	0
1204	1214		50	CESSIÓ GRATUÏTA	0	SANT CUGAT DEL VALLÈS		32,26	32,26
		VIAL CR OCEÀ ATLÀNTIC 17-23			02/06/1997			0	0

# 1-AJUNTAMENT DE SANT CUGAT DEL VALLES

Data obtenció 30/04/2018 10:54  
 Pàg. 73

## LLIBRE A LLIBRE A: ELS BÉNS, DRETS I OBLIGACIONS DE L'ENS LOCAL

EPÍGRAF: I.1 BÉNS D'ÚS PÚBLIC

SUBEPÍGRAF: I.1.B PLACES I VIALS URBANS

CLASSIFICAC	N. BÉ	QUANT. DESCRIPCIÓ	C. GESTO C. COST	T. ADQUISICIÓ	COST ADQUI. D- ALTA	CENTRE UBICACIÓ	PLANTA ESPAI	V.B.C. DOT. AMORT	F.A. V.C.
1204	1216		50	CESSIÓ GRATUÏTA	0	SANT CUGAT DEL VALLÈS		1,35	1,35
		VIAL CR ÀNGEL GUIMERÀ 62			12/05/1997			0	0
1204	1217		50	CESSIÓ GRATUÏTA	0	SANT CUGAT DEL VALLÈS		51,84	51,84
		VIAL AV PERE PLANAS 2			10/02/1997			0	0
1204	1218		50	CESSIÓ GRATUÏTA	0	SANT CUGAT DEL VALLÈS		31,37	31,37
		VIAL AV BILBAO 48			10/02/1997			0	0
1204	1219		50	CESSIÓ GRATUÏTA	0	SANT CUGAT DEL VALLÈS		22,86	22,86
		VIAL CR CREU 22			10/02/1997			0	0
1204	1220		50	CESSIÓ GRATUÏTA	0	SANT CUGAT DEL VALLÈS		4,96	4,96
		VIAL AV VERGE DE MONTSERRAT 109			27/01/1997			0	0
1204	1221		50	CESSIÓ GRATUÏTA	0	SANT CUGAT DEL VALLÈS		1,20	1,20
		VIAL CR QUADRA DE CANALS 34			17/02/1997			0	0
1204	1222		50	CESSIÓ GRATUÏTA	0	SANT CUGAT DEL VALLÈS		2,04	2,04
		VIAL CR GOLF DE VALÈNCIA 1			27/01/1997			0	0
1204	1223		50	CESSIÓ GRATUÏTA	0	SANT CUGAT DEL VALLÈS		82,49	82,49
		VIAL CR EMETERIO ESCUDERO, 68-76			27/01/1997			0	0
1204	1224		50	CESSIÓ GRATUÏTA	0	SANT CUGAT DEL VALLÈS		37,38	37,38
		VIAL CR EMETERIO ESCUDERO, 57			10/03/1997			0	0
1204	1225		50	CESSIÓ GRATUÏTA	0	SANT CUGAT DEL VALLÈS		4,03	4,03
		VIAL CR SANT RAFAEL 39-41			10/03/1997			0	0
1204	1226		50	CESSIÓ GRATUÏTA	0	SANT CUGAT DEL VALLÈS		1,11	1,11
		VIAL CR RIERA 26			14/07/1997			0	0

# 1-AJUNTAMENT DE SANT CUGAT DEL VALLES

Data obtenció 30/04/2018 10:54  
 Pàg. 74

## LLIBRE A LLIBRE A: ELS BÉNS, DRETS I OBLIGACIONS DE L'ENS LOCAL

EPÍGRAF: I.1 BÉNS D'ÚS PÚBLIC

SUBEPÍGRAF: I.1.B PLACES I VIALS URBANS

CLASSIFICAC	N. BÉ	QUANT. DESCRIPCIÓ	C. GESTO C. COST	T. ADQUISICIÓ	COST ADQUI. D- ALTA	CENTRE UBICACIÓ	PLANTA ESPAI	V.B.C. DOT. AMORT	F.A. V.C.
1204	1227		50	CESSIÓ GRATUÏTA	0	SANT CUGAT DEL VALLÈS		0,59	0,59
		VIAL CR RIUS I TAULET 13 - CR COLOM 8			14/07/1997			0	0
1204	1228		50	CESSIÓ GRATUÏTA	0	SANT CUGAT DEL VALLÈS		3,94	3,94
		VIAL CR SANT CUGAT 12			14/07/1997			0	0
1204	1229		50	CESSIÓ GRATUÏTA	0	SANT CUGAT DEL VALLÈS		2,93	2,93
		VIAL AV GUIX BORRULL 12			14/07/1997			0	0
1204	1230		50	CESSIÓ GRATUÏTA	0	SANT CUGAT DEL VALLÈS		2.062,67	2.062,67
		VIALS LES PLANES DE CAN RABELLA			22/03/1996			0	0
1204	1232		50	CESSIÓ GRATUÏTA	0	MIRA-SOL		190,11	190,11
		VIAL 1, CAN CABASSA			25/07/2002			0	0
1204	1233		50	CESSIÓ GRATUÏTA	0	CAN CABASSA		69,03	69,03
		VIAL 3, CAN CABASSA			25/07/2002			0	0
1204	1234		50	CESSIÓ GRATUÏTA	0	CAN CABASSA		427,94	427,94
		VIAL 4, CAN CABASSA			25/07/2002			0	0
1204	1235		50	CESSIÓ GRATUÏTA	0	CAN CABASSA		1.009,27	1.009,27
		VIAL 5, CAN CABASSA			25/07/2002			0	0
1204	1236		50	CESSIÓ GRATUÏTA	0	MIRA-SOL		243,99	243,99
		VIAL 6, CAN CABASSA			25/07/2002			0	0
1204	1237		50	CESSIÓ GRATUÏTA	0	CAN CABASSA		178,83	178,83
		VIAL 7, CAN CABASSA			25/07/2002			0	0
1204	1238		50	CESSIÓ GRATUÏTA	0	CAN CABASSA		594,55	594,55
		VIAL 8, CAN CABASSA			25/07/2002			0	0,00



# 1-AJUNTAMENT DE SANT CUGAT DEL VALLES

Data obtenció 30/04/2018 10:54  
 Pàg. 75

## LLIBRE A LLIBRE A: ELS BÉNS, DRETS I OBLIGACIONS DE L'ENS LOCAL

EPÍGRAF: I.1 BÉNS D'ÚS PÚBLIC

SUBEPÍGRAF: I.1.B PLACES I VIALS URBANS

CLASSIFICAC	N. BÉ	QUANT. DESCRIPCIÓ	C. GESTO C. COST	T. ADQUISICIÓ	COST ADQUI. D- ALTA	CENTRE UBICACIÓ	PLANTA ESPAI	V.B.C. DOT. AMORT	F.A. V.C.
1204	1239	VIAL 9, CAN CABASSA	50	CESSIÓ GRATUÏTA	0	CAN CABASSA		132,97	132,97
					25/07/2002			0	0
1204	1240	VIAL 10, CAN CABASSA	50	CESSIÓ GRATUÏTA	0	MIRA-SOL		216,77	216,77
					25/07/2002			0	0
1204	1241	VIAL 11, CAN CABASSA	50	CESSIÓ GRATUÏTA	0	CAN CABASSA		134,18	134,18
					25/07/2002			0	0
1204	1242	VIAL 12, CAN CABASSA	50	CESSIÓ GRATUÏTA	0	CAN CABASSA		847,01	847,01
					25/07/2002			0	0
1204	1243	VIAL 13, CAN CABASSA	50	CESSIÓ GRATUÏTA	0	CAN CABASSA		431,32	431,32
					25/07/2002			0	0
1204	1244	VIAL 14, CAN CABASSA	50	CESSIÓ GRATUÏTA	0	CAN CABASSA		49,47	49,47
					25/07/2002			0	0
1204	1245	VIAL 15, CAN CABASSA	50	CESSIÓ GRATUÏTA	0	MAS GENER		64,92	64,92
					25/07/2002			0	0
1204	1246	VIAL AV. ARNAU DE VILANOVA	50	COMPRA	23,68	MAS GENER		23,68	23,68
					17/03/2003			0	0
1204	1247	VIAL CARRER PUJOLAR	50	CESSIÓ GRATUÏTA	0	LA FLORESTA		18.617,96	18.617,96
					23/07/2002			0	0
1204	1248	VIALS I ZONES VERDES LES CASETES DE CAN RABELLA	50	CESSIÓ GRATUÏTA	0	MIRA-SOL		2.550,09	2.550,09
					31/03/1995			0	0
1204	1249		50	CESSIÓ GRATUÏTA	0	LA FLORESTA		599,99	599,99

# 1-AJUNTAMENT DE SANT CUGAT DEL VALLES

Data obtenció 30/04/2018 10:54  
 Pàg. 76

## LLIBRE A LLIBRE A: ELS BÉNS, DRETS I OBLIGACIONS DE L'ENS LOCAL

EPÍGRAF: I.1 BÉNS D'ÚS PÚBLIC

SUBEPÍGRAF: I.1.B PLACES I VIALS URBANS

CLASSIFICAC	N. BÉ	QUANT. DESCRIPCIÓ	C. GESTO C. COST	T. ADQUISICIÓ	COST ADQUI. D- ALTA	CENTRE UBICACIÓ	PLANTA ESPAI	V.B.C. DOT. AMORT	F.A. V.C.
		VIAL PASSATGE FREIXAS			23/07/2002			0	0
1204	1250		50	CESSIÓ GRATUÏTA	0	LA FLORESTA		517,59	517,59
		VIAL DRECERA DEL COSCOLL			23/07/2002			0	0
1204	1251		50	CESSIÓ GRATUÏTA	0	SANT DOMÈNEC EST		743,84	743,84
		VIALITAT P.E CR. ESTAPÉ			11/11/2004			0	0
1204	1252		50	INVENTARI, INSPECCIÓ FÍSICA O IMMATRICULACIÓ	0	CENTRE OEST		94,94	94,94
		VIAL CARRER POUS			01/01/2002			0	0
1204	1253		50	INVENTARI, INSPECCIÓ FÍSICA O IMMATRICULACIÓ	0	CENTRE OEST		194,54	194,54
		VIAL CARRER SANT ANTONI			01/01/2002			0	0
1204	1254		50	INVENTARI, INSPECCIÓ FÍSICA O IMMATRICULACIÓ	0	CENTRE OEST		73,10	73,10
		VIAL CARRER RIERA			01/01/2002			0	0,00
1204	1255		50	INVENTARI, INSPECCIÓ FÍSICA O IMMATRICULACIÓ	0	CENTRE OEST		93,24	93,24
		VIAL CARRER SANT JORDI			01/01/2002			0	0
1204	1256		50	INVENTARI, INSPECCIÓ FÍSICA O IMMATRICULACIÓ	0	CENTRE OEST		96,97	96,97
		VIAL CARRER SOL			01/01/2002			0	0
1204	1257		50	INVENTARI, INSPECCIÓ FÍSICA O IMMATRICULACIÓ	0	CENTRE OEST		27,90	27,90
		VIAL CARRER DOS DE MAIG			01/01/2002			0	0

# 1-AJUNTAMENT DE SANT CUGAT DEL VALLES

Data obtenció 30/04/2018 10:54  
 Pàg. 77

## LLIBRE A LLIBRE A: ELS BÉNS, DRETS I OBLIGACIONS DE L'ENS LOCAL

EPÍGRAF: I.1 BÉNS D'ÚS PÚBLIC

SUBEPÍGRAF: I.1.B PLACES I VIALS URBANS

CLASSIFICAC	N. BÉ	QUANT. DESCRIPCIÓ	C. GESTO C. COST	T. ADQUISICIÓ	COST ADQUI. D- ALTA	CENTRE UBICACIÓ	PLANTA ESPAI	V.B.C. DOT. AMORT	F.A. V.C.
1204	1258		50	INVENTARI, INSPECCIÓ FÍSICA O IMMATRICULACIÓ	0	CENTRE OEST		73,54	73,54
		VIAL TORRENT D'EN XEP			01/01/2002			0	0
1204	1259		50	INVENTARI, INSPECCIÓ FÍSICA O IMMATRICULACIÓ	0	CENTRE OEST		103,94	103,94
		VIAL TORRENT DE LA BOMBA			01/01/2002			0	0
1204	1260		50	INVENTARI, INSPECCIÓ FÍSICA O IMMATRICULACIÓ	0	CENTRE OEST		29,20	29,20
		VIAL CARRER INFANT			01/01/2002			0	0
1204	1261		50	INVENTARI, INSPECCIÓ FÍSICA O IMMATRICULACIÓ	0	CENTRE EST		76,67	76,67
		VIAL CARRER SORT			01/01/2002			0	0
1204	1262		50	CESSIÓ GRATUÏTA	0	SANT CUGAT DEL VALLÈS		1.711,25	1.711,25
		VIALS CAPELLA DE SANT JOAN			08/04/1991			0	0
1204	1263		50	CESSIÓ GRATUÏTA	0	SANT CUGAT DEL VALLÈS		101,27	101,27
		VIAL CAMÍ DE CAN MENTA			02/06/1997			0	0
1204	1264		50	CESSIÓ GRATUÏTA	0	SANT CUGAT DEL VALLÈS		3,08	3,08
		VIAL CR DE LA CREU			28/07/1997			0	0
1204	1265		50	CESSIÓ GRATUÏTA	0	SANT CUGAT DEL VALLÈS		62,05	62,05
		VIAL CR ABAT GUITART			06/10/1997			0	0
1204	1266		50	CESSIÓ GRATUÏTA	0	SANT CUGAT DEL VALLÈS		6,76	6,76
		VIAL CR MINA - AD VULLPALLERES			20/10/1997			0	0

# 1-AJUNTAMENT DE SANT CUGAT DEL VALLES

Data obtenció 30/04/2018 10:54  
 Pàg. 78

## LLIBRE A LLIBRE A: ELS BÉNS, DRETS I OBLIGACIONS DE L'ENS LOCAL

EPÍGRAF: I.1 BÉNS D'ÚS PÚBLIC

SUBEPÍGRAF: I.1.B PLACES I VIALS URBANS

CLASSIFICAC	N. BÉ	QUANT. DESCRIPCIÓ	C. GESTO C. COST	T. ADQUISICIÓ	COST ADQUI. D- ALTA	CENTRE UBICACIÓ	PLANTA ESPAI	V.B.C. DOT. AMORT	F.A. V.C.
1204	1267	VIAL RAMBLA DEL JARDÍ	50	CESSIÓ GRATUÏTA	0	SANT CUGAT DEL VALLÈS		5,53	5,53
					10/11/1997			0	0
1204	1268	VIAL CR SANT CRISÒFOL - CR MORET	50	CESSIÓ GRATUÏTA	0	SANT CUGAT DEL VALLÈS		18,44	18,44
					10/11/1997			0	0
1204	1269	VIAL CR SANT SEBASTIÀ	50	CESSIÓ GRATUÏTA	0	SANT CUGAT DEL VALLÈS		2,40	2,40
					24/11/1997			0	0
1204	1270	VIAL CAMÍ DE CAN MINGUET	50	CESSIÓ GRATUÏTA	0	SANT CUGAT DEL VALLÈS		111,53	111,53
					06/10/1997			0	0
1204	1271	VIAL PS JOSEP IBAÑEZ OLUCHA	50	CESSIÓ GRATUÏTA	0	SANT CUGAT DEL VALLÈS		10,52	10,52
					24/11/1997			0	0
1204	1272	VIAL CARRER SANT RAMON	50	INVENTARI, INSPECCIÓ FÍSICA O IMMATRICULACIÓ	0	CENTRE EST		114,19	114,19
					01/01/2002			0	0
1204	1273	VIAL CARRER CARME	50	INVENTARI, INSPECCIÓ FÍSICA O IMMATRICULACIÓ	0	CENTRE EST		144,26	144,26
					01/01/2002			0	0
1204	1274	VIAL CARRER GORINA	50	INVENTARI, INSPECCIÓ FÍSICA O IMMATRICULACIÓ	0	CENTRE EST		152,66	152,66
					01/01/2002			0	0
1204	1275	VIAL CARRER SANT DOMÈNEC	50	INVENTARI, INSPECCIÓ FÍSICA O IMMATRICULACIÓ	0	CENTRE EST		135,70	135,70
					01/01/2002			0	0

# 1-AJUNTAMENT DE SANT CUGAT DEL VALLES

Data obtenció 30/04/2018 10:54  
 Pàg. 79

## LLIBRE A LLIBRE A: ELS BÉNS, DRETS I OBLIGACIONS DE L'ENS LOCAL

EPÍGRAF: I.1 BÉNS D'ÚS PÚBLIC

SUBEPÍGRAF: I.1.B PLACES I VIALS URBANS

CLASSIFICAC	N. BÉ	QUANT. DESCRIPCIÓ	C. GESTO C. COST	T. ADQUISICIÓ	COST ADQUI. D- ALTA	CENTRE UBICACIÓ	PLANTA ESPAI	V.B.C. DOT. AMORT	F.A. V.C.
1204	1276	VIALS REPRIS	50	CESSIÓ GRATUÏTA	0	SANT CUGAT DEL VALLÈS		604,02	604,02
					29/12/1989			0	0
1204	1277	VIAL AV DEL CARRIL	50	EXPROPIACIÓ	50,79	SANT CUGAT DEL VALLÈS		50,79	50,79
					06/05/1991			0	0
1204	1278	VIAL BAIXADOR DE SANT JOAN, V-1	50	CESSIÓ GRATUÏTA	0	CAN SANT JOAN NORD		1.579,01	1.579,01
					05/02/1993			0	0
1204	1279	VIAL BAIXADOR DE SANT JOAN, V-2	50	CESSIÓ GRATUÏTA	0	CAN SANT JOAN NORD		841,72	841,72
					05/02/1993			0	0
1204	1280	VIAL BAIXADOR DE SANT JOAN, V-3	50	CESSIÓ GRATUÏTA	0	CAN SANT JOAN NORD		1.032,69	1.032,69
					05/02/1993			0	0
1204	1281	VIAL BAIXADOR DE SANT JOAN, V-4	50	CESSIÓ GRATUÏTA	0	CAN SANT JOAN NORD		308,02	308,02
					05/02/1993			0	0
1204	1282	VIAL BAIXADOR DE SANT JOAN, V-5	50	CESSIÓ GRATUÏTA	0	CAN SANT JOAN NORD		889,95	889,95
					05/02/1993			0	0
1204	1283	VIAL CARRER CASTILLEJOS	50	INVENTARI, INSPECCIÓ FÍSICA O IMMATRICULACIÓ	0	CENTRE EST		64,30	64,30
					01/01/2002			0	0
1204	1284	VIAL CARRER DOMES	50	INVENTARI, INSPECCIÓ FÍSICA O IMMATRICULACIÓ	0	CENTRE EST		25,84	25,84
					01/01/2002			0	0
1204	1285	VIAL CR BURGOS	50	CESSIÓ GRATUÏTA	0	SANT CUGAT DEL VALLÈS		11,87	11,87
					11/06/1993			0	0

# 1-AJUNTAMENT DE SANT CUGAT DEL VALLES

Data obtenció 30/04/2018 10:54  
 Pàg. 80

## LLIBRE A LLIBRE A: ELS BÉNS, DRETS I OBLIGACIONS DE L'ENS LOCAL

EPÍGRAF: I.1 BÉNS D'ÚS PÚBLIC

SUBEPÍGRAF: I.1.B PLACES I VIALS URBANS

CLASSIFICAC	N. BÉ	QUANT. DESCRIPCIÓ	C. GESTO C. COST	T. ADQUISICIÓ	COST ADQUI. D- ALTA	CENTRE UBICACIÓ	PLANTA ESPAI	V.B.C. DOT. AMORT	F.A. V.C.
1204	1286	VIALS I APARC. EL PINAR	50	CESSIÓ GRATUÏTA	0	SANT CUGAT DEL VALLÈS		2.064,63	2.064,63
					30/09/1988			0	0
1204	1287	VIAL PERIFERIC DE MIRASOL	50	CESSIÓ GRATUÏTA	0	SANT CUGAT DEL VALLÈS		688,04	688,04
					10/11/1995			0	0
1204	1288	VIAL CR PONENT	50	CESSIÓ GRATUÏTA	0	SANT CUGAT DEL VALLÈS		0,45	0,45
					26/01/1998			0	0
1204	1289	VIAL CARRER SABADELL	50	INVENTARI, INSPECCIÓ FÍSICA O IMMATRICULACIÓ	0	CENTRE EST		91,51	91,51
					01/01/2002			0	0
1204	1290	VIAL CARRER PLANA HOSPITAL	50	INVENTARI, INSPECCIÓ FÍSICA O IMMATRICULACIÓ	0	CENTRE EST		206,20	206,20
					01/01/2002			0	0
1204	1291	VIAL CARRER LLUNA	50	INVENTARI, INSPECCIÓ FÍSICA O IMMATRICULACIÓ	0	CENTRE OEST		54,19	54,19
					01/01/2002			0	0
1204	1292	VIAL RAMBLA CAN MORA	50	INVENTARI, INSPECCIÓ FÍSICA O IMMATRICULACIÓ	0	CENTRE OEST		290,06	290,06
					01/01/2002			0	0
1204	1293	VIAL CARRER CRISTÒFOL COLOM	50	INVENTARI, INSPECCIÓ FÍSICA O IMMATRICULACIÓ	0	CENTRE OEST		60,41	60,41
					01/01/2002			0	0
1204	1294	VIAL PS POLLANCRES	50	EXPROPIACIÓ	578,96	SANT CUGAT DEL VALLÈS		578,96	578,96
					14/04/1989			0	0

# 1-AJUNTAMENT DE SANT CUGAT DEL VALLES

Data obtenció 30/04/2018 10:54  
 Pàg. 81

## LLIBRE A LLIBRE A: ELS BÉNS, DRETS I OBLIGACIONS DE L'ENS LOCAL

EPÍGRAF: I.1 BÉNS D'ÚS PÚBLIC

SUBEPÍGRAF: I.1.B PLACES I VIALS URBANS

CLASSIFICAC	N. BÉ	QUANT. DESCRIPCIÓ	C. GESTO C. COST	T. ADQUISICIÓ	COST ADQUI. D- ALTA	CENTRE UBICACIÓ	PLANTA ESPAI	V.B.C. DOT. AMORT	F.A. V.C.
1204	1295	VIAL PS POLLANCRES	50	EXPROPIACIÓ	3.209,65 14/04/1989	SANT CUGAT DEL VALLÈS		3.209,65 0	3.209,65 0
1204	1296	VIAL PROL. CRIST LLACERES I CANOVAS CASTILLO	50	PERMUTA	0 20/06/1985	SANT CUGAT DEL VALLÈS		601,01 0	601,01 0
1204	1297	VIAL PROL. CRIST LLACERES	50	PERMUTA	0 20/06/1985	SANT CUGAT DEL VALLÈS		601,01 0	601,01 0
1204	1298	VIAL PROL. CRIST LLACERES	50	PERMUTA	0 13/05/1985	SANT CUGAT DEL VALLÈS		5.089,63 0	5.089,63 0
1204	1299	VIAL CR ESCALETES - AMPL. PL PEP VENTURA	50	HERÈNCIA O DONACIÓ	0 17/02/1977	SANT CUGAT DEL VALLÈS		3,32 0	3,32 0
1204	1300	VIAL PLA MUSETA - VIAL INTERPOLAR	50	CESSIÓ GRATUÏTA	0 22/12/1995	SANT CUGAT DEL VALLÈS		8.253,87 0	8.253,87 0
1204	1301	VIAL AV GRAELLS - CR VILAFRANCA	50	CESSIÓ GRATUÏTA	0 11/06/1993	SANT CUGAT DEL VALLÈS		8,47 0	8,47 0
1204	1302	VIAL AMPL. AV EMETERIO ESCUADERO	50	CESSIÓ GRATUÏTA	0 11/06/1993	SANT CUGAT DEL VALLÈS		4,76 0	4,76 0
1204	1303	VIAL AMPL. CR ST FRANCESC D' ASÍS	50	CESSIÓ GRATUÏTA	0 05/02/1993	SANT CUGAT DEL VALLÈS		72,12 0	72,12 0
1204	1304	VIAL MAS JANER	50	EXPROPIACIÓ	5.106,72 06/05/1991	SANT CUGAT DEL VALLÈS		5.106,72 0	5.106,72 0

# 1-AJUNTAMENT DE SANT CUGAT DEL VALLES

Data obtenció 30/04/2018 10:54  
 Pàg. 82

## LLIBRE A LLIBRE A: ELS BÉNS, DRETS I OBLIGACIONS DE L'ENS LOCAL

EPÍGRAF: I.1 BÉNS D'ÚS PÚBLIC

SUBEPÍGRAF: I.1.B PLACES I VIALS URBANS

CLASSIFICAC	N. BÉ	QUANT. DESCRIPCIÓ	C. GESTO C. COST	T. ADQUISICIÓ	COST ADQUI. D- ALTA	CENTRE UBICACIÓ	PLANTA ESPAI	V.B.C. DOT. AMORT	F.A. V.C.
1204	1305	VIAL PROL. CR SITGES	50	EXPROPIACIÓ	18.030,36 02/02/1990	SANT CUGAT DEL VALLÈS		18.030,36 0	18.030,36 0
1204	1306	VIAL PROL. CR SANT BARTOMEU	50	HERÈNCIA O DONACIÓ	0 05/03/1970	SANT CUGAT DEL VALLÈS		19,16 0	19,16 0
1204	1307	VIAL AMPL. PL PEP VENTURA	50	HERÈNCIA O DONACIÓ	0 17/02/1977	SANT CUGAT DEL VALLÈS		34,94 0	34,94 0
1204	1308	VIAL COSTAT AVDA. CAN VULLPALLERES	50	COMPRA	392,33 15/11/2004	COLL FAVÀ		392,33 0	392,33 0
1204	1309	VIAL BAIXADOR DE SANT JOAN - NORD V-1	50	CESSIÓ GRATUÏTA	0 29/09/1995	CAN SANT JOAN NORD		14.642,40 0	14.642,40 0
1204	1310	VIAL BAIXADOR DE SANT JOAN - NORD V-2	50	CESSIÓ GRATUÏTA	0 29/09/1995	SANT CUGAT DEL VALLÈS		8.061,59 0	8.061,59 0
1204	1311	VIAL CR GOLF DE BISCAIA	50	EXPROPIACIÓ	6.954,25 29/09/1995	LA FLORESTA		6.954,25 0	6.954,25 0
1204	1312	VIAL CR GOLF DE BISCAIA	50	EXPROPIACIÓ	5.834,87 29/09/1995	LA FLORESTA		5.834,87 0	5.834,87 0
1204	1313	VIAL CR GOLF DE BISCAIA	50	EXPROPIACIÓ	1.085,19 29/09/1995	LA FLORESTA		1.085,19 0	1.085,19 0
1204	1314	VIALS SANT MAMET POL. 1	50	CESSIÓ GRATUÏTA	0 19/07/1990	SANT CUGAT DEL VALLÈS		588,09 0	588,09 0



# 1-AJUNTAMENT DE SANT CUGAT DEL VALLES

Data obtenció 30/04/2018 10:54  
 Pàg. 83

## LLIBRE A LLIBRE A: ELS BÉNS, DRETS I OBLIGACIONS DE L'ENS LOCAL

EPÍGRAF: I.1 BÉNS D'ÚS PÚBLIC

SUBEPÍGRAF: I.1.B PLACES I VIALS URBANS

CLASSIFICAC	N. BÉ	QUANT. DESCRIPCIÓ	C. GESTO C. COST	T. ADQUISICIÓ	COST ADQUI. D- ALTA	CENTRE UBICACIÓ	PLANTA ESPAI	V.B.C. DOT. AMORT	F.A. V.C.
1204	1315		50	SEGREGACIÓ	65,32	ARXIU		65,32	13,06
		VIALITAT P.E. TÚNEL DE SANT CEBRIÀ			01/02/2005			6,53	52,26
1204	1316		50	CESSIÓ GRATUÏTA	0	SANT CUGAT DEL VALLÈS		162,12	162,12
		VIAL PROL. REPÚBLICA ARGENTINA			15/12/1992			0	0
1204	1317		50	CESSIÓ GRATUÏTA	0	SANT CUGAT DEL VALLÈS		405,47	405,47
		VIALS EL COLOMER 1			16/07/1987			0	0
1204	1318		50	CESSIÓ GRATUÏTA	0	SANT CUGAT DEL VALLÈS		1.203,53	1.203,53
		VIALS EL COLOMER 2			10/02/1988			0	0
1204	1319		50	CESSIÓ GRATUÏTA	0	SANT CUGAT DEL VALLÈS		4,09	4,09
		VIAL PS CAQUI - PS TIL-LERS			23/02/1998			0	0
1204	1320		50	CESSIÓ GRATUÏTA	0	SANT CUGAT DEL VALLÈS		9,02	9,02
		VIAL AV MADRID			23/03/1998			0	0
1204	1321		50	CESSIÓ GRATUÏTA	0	SANT CUGAT DEL VALLÈS		4,61	4,61
		VIAL AV MONTSENY, 47			23/03/1998			0	0
1204	1322		50	CESSIÓ GRATUÏTA	0	SANT CUGAT DEL VALLÈS		0,60	0,60
		VIAL CR SÒRIA, 43			23/03/1998			0	0
1204	1323		50	CESSIÓ GRATUÏTA	0	SANT CUGAT DEL VALLÈS		1,44	1,44
		VIAL PG LLIMONA, 1			16/03/1998			0	0
1204	1324		50	CESSIÓ GRATUÏTA	0	SANT CUGAT DEL VALLÈS		4,40	4,40
		VIAL CR MORET, 15			16/03/1998			0	0
1204	1325		50	CESSIÓ GRATUÏTA	0	SANT CUGAT DEL VALLÈS		5,47	5,47
		VIAL PG LLIMONA, 1			16/03/1998			0	0

# 1-AJUNTAMENT DE SANT CUGAT DEL VALLES

Data obtenció 30/04/2018 10:54  
 Pàg. 84

## LLIBRE A LLIBRE A: ELS BÉNS, DRETS I OBLIGACIONS DE L'ENS LOCAL

EPÍGRAF: I.1 BÉNS D'ÚS PÚBLIC

SUBEPÍGRAF: I.1.B PLACES I VIALS URBANS

CLASSIFICAC	N. BÉ	QUANT. DESCRIPCIÓ	C. GESTO C. COST	T. ADQUISICIÓ	COST ADQUI. D- ALTA	CENTRE UBICACIÓ	PLANTA ESPAI	V.B.C. DOT. AMORT	F.A. V.C.
1204	1326	VIAL CR TARRAGONA, 49	50	CESSIÓ GRATUÏTA	0	SANT CUGAT DEL VALLÈS		0,52	0,52
					02/02/1998			0	0
1204	1327	VIAL AV MADRID, 49-51	50	CESSIÓ GRATUÏTA	0	SANT CUGAT DEL VALLÈS		13,52	13,52
					09/02/1998			0	0
1204	1328	VIAL CR OCEÀ GLACIAL	50	CESSIÓ GRATUÏTA	0	SANT CUGAT DEL VALLÈS		46,95	46,95
					06/04/1998			0	0
1204	1329	VIAL CR PUJOL, 3	50	CESSIÓ GRATUÏTA	0	SANT CUGAT DEL VALLÈS		0,63	0,63
					27/04/1998			0	0
1204	1330	VIAL CR SALVADOR, 10	50	CESSIÓ GRATUÏTA	0	SANT CUGAT DEL VALLÈS		0,45	0,45
					27/04/1998			0	0
1204	1332	VIAL CR GALÍCIA, 28	50	CESSIÓ GRATUÏTA	0	SANT CUGAT DEL VALLÈS		2,40	2,40
					11/05/1998			0	0
1204	1333	VIAL PS POLLANCRES, 15	50	CESSIÓ GRATUÏTA	0	SANT CUGAT DEL VALLÈS		10,74	10,74
					15/06/1998			0	0
1204	1334	VIALS TUNEL DE SANT CEBRIÀ UA6	50	CESSIÓ GRATUÏTA	0	VALLDOREIX		320,17	320,17
					18/06/1986			0	0
1204	1335	VIAL CR BORRELL	50	CESSIÓ GRATUÏTA	0	SANT CUGAT DEL VALLÈS		147.031,73	147.031,73
					03/04/1990			0	0
1204	1336	VIAL RB CELLER	50	CESSIÓ GRATUÏTA	0	SANT CUGAT DEL VALLÈS		393.672,14	393.672,14
					03/04/1990			0	0
1204	1337	VIAL RB CELLER - CR BORRELL	50	CESSIÓ GRATUÏTA	0	SANT CUGAT DEL VALLÈS		118.992,09	118.992,09
					03/04/1990			0	0

# 1-AJUNTAMENT DE SANT CUGAT DEL VALLES

Data obtenció 30/04/2018 10:54  
 Pàg. 85

## LLIBRE A LLIBRE A: ELS BÉNS, DRETS I OBLIGACIONS DE L'ENS LOCAL

EPÍGRAF: I.1 BÉNS D'ÚS PÚBLIC

SUBEPÍGRAF: I.1.B PLACES I VIALS URBANS

CLASSIFICAC	N. BÉ	QUANT. DESCRIPCIÓ	C. GESTO C. COST	T. ADQUISICIÓ	COST ADQUI. D- ALTA	CENTRE UBICACIÓ	PLANTA ESPAI	V.B.C. DOT. AMORT	F.A. V.C.
1204	1338	VIALS TORREBLANCA C-5	50	CESSIÓ GRATUÏTA	0	TORRE BLANCA		1.671,47	1.671,47
					28/01/1998			0	0
1204	1339	VIALS GURUGÚ	50	CESSIÓ GRATUÏTA	0	MIRA-SOL		1.067,63	1.067,63
					21/03/1991			0	0
1204	1341	VIAL ZONA CAN MAGÍ	50	PERMUTA	0	SANT CUGAT DEL VALLÈS		30.290,53	30.290,53
					19/07/1990			0	0
1204	1342	VIAL CR TARRAGONA, 49	50	CESSIÓ GRATUÏTA	0	SANT CUGAT DEL VALLÈS		0,52	0,52
					02/02/1998			0	0
1204	1343	VIAL CT GRÀCIA A MANRESA	50	EXPROPIACIÓ	45.995,66	SANT CUGAT DEL VALLÈS		45.995,66	45.995,66
					21/07/1998			0	0
1204	1344	VIAL TORREBLANCA	50	PERMUTA	0	SANT CUGAT DEL VALLÈS		16,21	16,21
					05/06/1996			0	0
1204	1345	VIAL CR SANT CUGAT AL PAPIOL	50	CESSIÓ GRATUÏTA	0	SANT CUGAT DEL VALLÈS		15,03	15,03
					27/07/1998			0	0
1204	1346	VIAL AV CARRIL	50	EXPROPIACIÓ	3.808,01	SANT CUGAT DEL VALLÈS		3.808,01	3.808,01
					20/05/1997			0	0
1204	1349	VIAL CR SANT JORDI, 5-7	50	CESSIÓ GRATUÏTA	0	SANT CUGAT DEL VALLÈS		2,31	2,31
					09/12/1997			0	0
1204	1350	VIAL CR SANT SALVADOR, 51	50	CESSIÓ GRATUÏTA	0	SANT CUGAT DEL VALLÈS		8,18	8,18
					13/07/1998			0	0
1204	1351	VIAL AV RIUS I TAULET, 133	50	CESSIÓ GRATUÏTA	0	SANT CUGAT DEL VALLÈS		3,61	3,61
					13/07/1998			0	0

# 1-AJUNTAMENT DE SANT CUGAT DEL VALLES

Data obtenció 30/04/2018 10:54  
 Pàg. 86

## LLIBRE A LLIBRE A: ELS BÉNS, DRETS I OBLIGACIONS DE L'ENS LOCAL

EPÍGRAF: I.1 BÉNS D'ÚS PÚBLIC

SUBEPÍGRAF: I.1.B PLACES I VIALS URBANS

CLASSIFICAC	N. BÉ	QUANT. DESCRIPCIÓ	C. GESTO C. COST	T. ADQUISICIÓ	COST ADQUI. D- ALTA	CENTRE UBICACIÓ	PLANTA ESPAI	V.B.C. DOT. AMORT	F.A. V.C.
1204	1352		50	CESSIÓ GRATUÏTA	0	SANT CUGAT DEL VALLÈS		0,60	0,60
		VIAL PS CREU, 12			06/07/1998			0	0
1204	1353		50	CESSIÓ GRATUÏTA	0	SANT CUGAT DEL VALLÈS		3,61	3,61
		VIAL CR SANT EDUARD, 31			06/07/1998			0	0
1204	1354		50	CESSIÓ GRATUÏTA	0	SANT CUGAT DEL VALLÈS		1,44	1,44
		VIAL CR SANT DOMENEC, 11			22/06/1998			0	0
1204	1355		50	CESSIÓ GRATUÏTA	0	SANT CUGAT DEL VALLÈS		0,90	0,90
		VIAL CR TARRAGONA			08/06/1998			0	0
1204	1356		50	CESSIÓ GRATUÏTA	0	SANT CUGAT DEL VALLÈS		0,36	0,36
		VIAL CR SANTANDER, 18			08/06/1998			0	0
1204	1357		50	CESSIÓ GRATUÏTA	0	SANT CUGAT DEL VALLÈS		0,63	0,63
		VIAL CR COLÒMBIA, 31-37			08/06/1998			0	0
1204	1358		50	CESSIÓ GRATUÏTA	0	SANT CUGAT DEL VALLÈS		21,58	21,58
		VIAL CR LEÓN DE GREDOS, 19			01/06/1998			0	0
1204	1359		50	CESSIÓ GRATUÏTA	0	SANT CUGAT DEL VALLÈS		13,10	13,10
		VIAL CR SANT HILARI, 37			08/06/1998			0	0
1204	1360		50	CESSIÓ GRATUÏTA	0	SANT CUGAT DEL VALLÈS		14,18	14,18
		VIAL CR URALES, 21			21/09/1998			0	0
1204	1361		50	CESSIÓ GRATUÏTA	0	SANT CUGAT DEL VALLÈS		8,11	8,11
		VIAL CR SANT CUGAT AL PAPIOL, 72			21/09/1998			0	0
1204	1362		50	CESSIÓ GRATUÏTA	0	SANT CUGAT DEL VALLÈS		120,58	120,58
		VIAL AV CARRIL, 78			09/11/1998			0	0

# 1-AJUNTAMENT DE SANT CUGAT DEL VALLES

Data obtenció 30/04/2018 10:54  
 Pàg. 87

## LLIBRE A LLIBRE A: ELS BÉNS, DRETS I OBLIGACIONS DE L'ENS LOCAL

EPÍGRAF: I.1 BÉNS D'ÚS PÚBLIC

SUBEPÍGRAF: I.1.B PLACES I VIALS URBANS

CLASSIFICAC	N. BÉ	QUANT. DESCRIPCIÓ	C. GESTO C. COST	T. ADQUISICIÓ	COST ADQUI. D- ALTA	CENTRE UBICACIÓ	PLANTA ESPAI	V.B.C. DOT. AMORT	F.A. V.C.
1204	1363		50	CESSIÓ GRATUÏTA	0	ARXIU		39,70	39,70
		VIALS TUNEL SANT CEBRIÀ UA2			18/02/1997			0	0
1204	1364		50	CESSIÓ GRATUÏTA	0	CA N'AMETLLER		9.600,60	9.600,60
		VIALS TURÓ DE CAN MATES EST			03/04/2001			0	0
1204	1367		50	CESSIÓ GRATUÏTA	0	SANT CUGAT DEL VALLÈS		2,55	2,55
		VIAL CR EL SALVADOR			01/06/1998			0	0,00
1204	1368		50	CESSIÓ GRATUÏTA	0	SANT CUGAT DEL VALLÈS		9,47	9,47
		VIAL AV EMETERIO ESCUDERO, 3			05/02/1996			0	0
1204	1369		50	CESSIÓ GRATUÏTA	0	SANT CUGAT DEL VALLÈS		10,70	10,70
		VIAL CR SARAGOSSA, 21-23			05/02/1996			0	0
1204	1370		50	CESSIÓ GRATUÏTA	0	SANT CUGAT DEL VALLÈS		27,50	27,50
		VIAL CR REUS - CR CALDES			05/02/1996			0	0
1204	1371		50	CESSIÓ GRATUÏTA	0	SANT CUGAT DEL VALLÈS		2,76	2,76
		VIAL CR LA MINA, 48			05/02/1996			0	0
1204	1372		50	CESSIÓ GRATUÏTA	0	SANT CUGAT DEL VALLÈS		7,81	7,81
		VIAL PS PRESSEC, 1-7			05/02/1996			0	0
1204	1373		50	CESSIÓ GRATUÏTA	0	SANT CUGAT DEL VALLÈS		88,14	88,14
		VIAL AV TORREBLANCA, 5			05/02/1996			0	0
1204	1374		50	CESSIÓ GRATUÏTA	0	SANT CUGAT DEL VALLÈS		46,36	46,36
		VIAL AV EMETERIO ESCUDERO, 43			05/02/1996			0	0
1204	1375		50	CESSIÓ GRATUÏTA	0	SANT CUGAT DEL VALLÈS		33,55	33,55
		VIAL CR SOLÀ			28/05/1996			0	0

# 1-AJUNTAMENT DE SANT CUGAT DEL VALLES

Data obtenció 30/04/2018 10:54  
 Pàg. 88

## LLIBRE A LLIBRE A: ELS BÉNS, DRETS I OBLIGACIONS DE L'ENS LOCAL

EPÍGRAF: I.1 BÉNS D'ÚS PÚBLIC

SUBEPÍGRAF: I.1.B PLACES I VIALS URBANS

CLASSIFICAC	N. BÉ	QUANT. DESCRIPCIÓ	C. GESTO C. COST	T. ADQUISICIÓ	COST ADQUI. D- ALTA	CENTRE UBICACIÓ	PLANTA ESPAI	V.B.C. DOT. AMORT	F.A. V.C.
1204	1376		50	CESSIÓ GRATUÏTA	0	SANT CUGAT DEL VALLÈS		4,84	4,84
		VIAL AV ALFONS SALA, 15			28/05/1996			0	0
1204	1377		50	CESSIÓ GRATUÏTA	0	SANT CUGAT DEL VALLÈS		121,99	121,99
		VIAL PG ESTACIÓ			28/05/1996			0	0
1204	1378		50	CESSIÓ GRATUÏTA	0	SANT CUGAT DEL VALLÈS		2,25	2,25
		VIAL CR EVEREST, 15			13/05/1996			0	0
1204	1379		50	CESSIÓ GRATUÏTA	0	SANT CUGAT DEL VALLÈS		7,66	7,66
		VIAL AV OLABARRIA, 90			13/05/1996			0	0
1204	1380		50	CESSIÓ GRATUÏTA	0	SANT CUGAT DEL VALLÈS		5,48	5,48
		VIAL CR OCEÀ ATLÀNTIC, 5			13/05/1996			0	0
1204	1381		50	CESSIÓ GRATUÏTA	0	SANT CUGAT DEL VALLÈS		601,01	601,01
		VIAL PG SALUT, 19			13/05/1996			0	0
1204	1382		50	CESSIÓ GRATUÏTA	0	SANT CUGAT DEL VALLÈS		29,30	29,30
		VIAL AV BILBAO, 15-25			13/05/1996			0	0
1204	1383		50	CESSIÓ GRATUÏTA	0	SANT CUGAT DEL VALLÈS		0,45	0,45
		VIAL CR PONTEVEDRA - CR SALAMANCA			21/02/1995			0	0
1204	1384		50	CESSIÓ GRATUÏTA	0	SANT CUGAT DEL VALLÈS		18,76	18,76
		VIAL AV MONTSENY, 28			21/02/1995			0	0
1204	1385		50	CESSIÓ GRATUÏTA	0	SANT CUGAT DEL VALLÈS		16,08	16,08
		VIAL CR NÚM 1 - CR NÚM 4			21/02/1995			0	0,00
1204	1386		50	CESSIÓ GRATUÏTA	0	SANT CUGAT DEL VALLÈS		20,89	20,89
		VIAL PS ORQUÍDEA, 65			21/02/1995			0	0

# 1-AJUNTAMENT DE SANT CUGAT DEL VALLES

Data obtenció 30/04/2018 10:54  
 Pàg. 89

## LLIBRE A LLIBRE A: ELS BÉNS, DRETS I OBLIGACIONS DE L'ENS LOCAL

EPÍGRAF: I.1 BÉNS D'ÚS PÚBLIC

SUBEPÍGRAF: I.1.B PLACES I VIALS URBANS

CLASSIFICAC	N. BÉ	QUANT. DESCRIPCIÓ	C. GESTO C. COST	T. ADQUISICIÓ	COST ADQUI. D- ALTA	CENTRE UBICACIÓ	PLANTA ESPAI	V.B.C. DOT. AMORT	F.A. V.C.
1204	1387	VIAL CR DR MODREGO, 14	50	CESSIÓ GRATUÏTA	0	SANT CUGAT DEL VALLÈS		18,78	18,78
					21/02/1995			0	0
1204	1388	VIAL AV EMETERIO ESCUDERO, 83	50	CESSIÓ GRATUÏTA	0	SANT CUGAT DEL VALLÈS		19,42	19,42
					21/02/1995			0	0
1204	1389	VIAL AV MADRID, 50	50	CESSIÓ GRATUÏTA	0	SANT CUGAT DEL VALLÈS		6,76	6,76
					21/02/1995			0	0
1204	1390	VIAL AV MONTSERRAT, 88	50	CESSIÓ GRATUÏTA	0	SANT CUGAT DEL VALLÈS		196,26	196,26
					21/02/1995			0	0
1204	1394	VIALS COSTA DEL GOLF	50	CESSIÓ GRATUÏTA	0	SANT CUGAT DEL VALLÈS		2.351,65	2.351,65
					17/03/1998			0	0
1204	1395	VIAL CR TARRAGONA - CR SANTANDER	50	CESSIÓ GRATUÏTA	0	SANT CUGAT DEL VALLÈS		66,28	66,28
					28/12/1998			0	0
1204	1396	VIAL CR MAJOR DE LA FLORESTA, 43	50	CESSIÓ GRATUÏTA	0	SANT CUGAT DEL VALLÈS		142,14	142,14
					21/12/1998			0	0,00
1204	1397	VIAL CR PONENT, 6-8	50	CESSIÓ GRATUÏTA	0	SANT CUGAT DEL VALLÈS		1,05	1,05
					21/12/1998			0	0
1204	1398	VIAL CR ORQUIDIA, 44	50	CESSIÓ GRATUÏTA	0	SANT CUGAT DEL VALLÈS		0,51	0,51
					21/12/1998			0	0
1204	1399	VIAL CAMÍ SANT CUGAT AL PAPIOL, 53-55	50	CESSIÓ GRATUÏTA	0	SANT CUGAT DEL VALLÈS		1,32	1,32
					28/12/1998			0	0
1204	1400		50	CESSIÓ GRATUÏTA	0	SANT CUGAT DEL VALLÈS		32.311,97	32.311,97

# 1-AJUNTAMENT DE SANT CUGAT DEL VALLES

Data obtenció 30/04/2018 10:54  
 Pàg. 90

## LLIBRE A LLIBRE A: ELS BÉNS, DRETS I OBLIGACIONS DE L'ENS LOCAL

EPÍGRAF: I.1 BÉNS D'ÚS PÚBLIC

SUBEPÍGRAF: I.1.B PLACES I VIALS URBANS

CLASSIFICAC	N. BÉ	QUANT. DESCRIPCIÓ	C. GESTO C. COST	T. ADQUISICIÓ	COST ADQUI. D- ALTA	CENTRE UBICACIÓ	PLANTA ESPAI	V.B.C. DOT. AMORT	F.A. V.C.
		VIAL CR SANT CUGAT			22/03/1996			0	0
1204	1401		50	CESSIÓ GRATUÏTA	0	SANT CUGAT DEL VALLÈS		11,27	11,27
		VIAL CR MAJOR DE LA FLORESTA			15/06/1999			0	0
1204	1403		50	CESSIÓ GRATUÏTA	0	SANT CUGAT DEL VALLÈS		44,21	44,21
		VIAL EMETRIO ESCUDERO			17/05/1999			0	0
1204	1404		50	CESSIÓ GRATUÏTA	0	SANT CUGAT DEL VALLÈS		0,43	0,43
		VIAL CR PERÚ			17/05/1999			0	0
1204	1405		50	CESSIÓ GRATUÏTA	0	SANT CUGAT DEL VALLÈS		22,05	22,05
		VIAL AV PERE PLANES			31/05/1999			0	0
1204	1406		50	CESSIÓ GRATUÏTA	0	SANT CUGAT DEL VALLÈS		533,45	533,45
		VIAL PLA DEL VINYET			28/06/1999			0	0
1204	1407		50	CESSIÓ GRATUÏTA	0	SANT CUGAT DEL VALLÈS		0,60	0,60
		VIAL CR ALACANT			18/01/1999			0	0
1204	1408		50	CESSIÓ GRATUÏTA	0	SANT CUGAT DEL VALLÈS		2,12	2,12
		VIAL AV RIUS I TAULET			01/02/1999			0	0
1204	1409		50	CESSIÓ GRATUÏTA	0	SANT CUGAT DEL VALLÈS		0,96	0,96
		VIAL CR CAQUI			10/05/1999			0	0
1204	1410		50	CESSIÓ GRATUÏTA	0	SANT CUGAT DEL VALLÈS		0,60	0,60
		VIAL CR ORENSE			28/06/1999			0	0
1204	1411		50	CESSIÓ GRATUÏTA	0	SANT CUGAT DEL VALLÈS		11,49	11,49
		VIAL CR COSTA RICA			10/05/1999			0	0
1204	1412		50	CESSIÓ GRATUÏTA	0	SANT CUGAT DEL VALLÈS		25,84	25,84



# 1-AJUNTAMENT DE SANT CUGAT DEL VALLES

Data obtenció 30/04/2018 10:54  
 Pàg. 91

## LLIBRE A LLIBRE A: ELS BÉNS, DRETS I OBLIGACIONS DE L'ENS LOCAL

EPÍGRAF: I.1 BÉNS D'ÚS PÚBLIC

SUBEPÍGRAF: I.1.B PLACES I VIALS URBANS

CLASSIFICAC	N. BÉ	QUANT. DESCRIPCIÓ	C. GESTO C. COST	T. ADQUISICIÓ	COST ADQUI. D- ALTA	CENTRE UBICACIÓ	PLANTA ESPAI	V.B.C. DOT. AMORT	F.A. V.C.
		VIAL CT ARRABASSADA			18/01/1999			0	0
1204	1413		50	CESSIÓ GRATUÏTA	0	SANT CUGAT DEL VALLÈS		16,75	16,75
		VIAL CR ELISENDA			01/03/1999			0	0
1204	1414		50	CESSIÓ GRATUÏTA	0	SANT CUGAT DEL VALLÈS		1,35	1,35
		VIAL CR VERDI			01/03/1999			0	0
1204	1415		50	SEGREGACIÓ	77,75	SANT CUGAT DEL VALLÈS		77,75	77,75
		VIALS ZONA SANT FRANCESC			30/11/1999			0	0
1204	1416		50	SEGREGACIÓ	19,32	SANT CUGAT DEL VALLÈS		19,32	19,32
		VIALS ZONA SANT FRANCESC			30/11/1999			0	0
1204	1417		50	SEGREGACIÓ	0	SANT FRANCESC		164,44	164,44
		VIALS ZONA SANT FRANCESC			30/11/1999			0	0
1204	1418		50	SEGREGACIÓ	392,12	SANT FRANCESC		392,12	392,12
		VIALS ZONA SANT FRANCESC			30/11/1999			0	0
1204	1419		50	SEGREGACIÓ	82,99	SANT CUGAT DEL VALLÈS		82,99	82,99
		VIALS ZONA SANT FRANCESC			30/11/1999			0	0
1204	1420		50	AGRUPACIÓ O REGULARITZACIÓ DE FINQUES	0	TORRE BLANCA		160.051,24	160.051,24
		VIALS TORREBLANCA			31/12/1999			0	0
1204	1421		50	CESSIÓ GRATUÏTA	0	SANT CUGAT DEL VALLÈS		5,05	5,05
		VIAL AV VERGE DE MONTSERRAT, 114			20/09/1999			0	0
1204	1422		50	CESSIÓ GRATUÏTA	0	SANT CUGAT DEL VALLÈS		0,30	0,30
		VIAL PG DALMAU, 6			20/09/1999			0	0

# 1-AJUNTAMENT DE SANT CUGAT DEL VALLES

Data obtenció 30/04/2018 10:54  
 Pàg. 92

## LLIBRE A LLIBRE A: ELS BÉNS, DRETS I OBLIGACIONS DE L'ENS LOCAL

EPÍGRAF: I.1 BÉNS D'ÚS PÚBLIC

SUBEPÍGRAF: I.1.B PLACES I VIALS URBANS

CLASSIFICAC	N. BÉ	QUANT. DESCRIPCIÓ	C. GESTO C. COST	T. ADQUISICIÓ	COST ADQUI. D- ALTA	CENTRE UBICACIÓ	PLANTA ESPAI	V.B.C. DOT. AMORT	F.A. V.C.
1204	1423	VIAL CR TENERIFE, 28-30	50	CESSIÓ GRATUÏTA	0	SANT CUGAT DEL VALLÈS		2,26	2,26
					20/09/1999			0	0,00
1204	1424	VIAL ÀNGEL GUIMERÀ - BERGARA	50	CESSIÓ GRATUÏTA	0	SANT CUGAT DEL VALLÈS		0,82	0,82
					20/09/1999			0	0
1204	1425	VIAL PS CAPELLA, 81	50	CESSIÓ GRATUÏTA	0	SANT CUGAT DEL VALLÈS		7,13	7,13
					20/09/1999			0	0
1204	1426	VIAL NICARAGUA - ST ALBERT - VENEÇUELA	50	CESSIÓ GRATUÏTA	0	SANT CUGAT DEL VALLÈS		49,77	49,77
					20/09/1999			0	0
1204	1427	VIAL AV MONTSENY, 40	50	CESSIÓ GRATUÏTA	0	SANT CUGAT DEL VALLÈS		14,72	14,72
					20/09/1999			0	0
1204	1428	VIAL CR BURGOS, 17	50	CESSIÓ GRATUÏTA	0	SANT CUGAT DEL VALLÈS		2,33	2,33
					20/09/1999			0	0
1204	1429	VIAL AV CAN BORRULL	50	CESSIÓ GRATUÏTA	0	SANT CUGAT DEL VALLÈS		10,82	10,82
					18/10/1999			0	0
1204	1430	VIAL PS DÀLIA, 50	50	CESSIÓ GRATUÏTA	0	SANT CUGAT DEL VALLÈS		6,98	6,98
					04/11/1999			0	0
1204	1431	VIAL PS BAIXADOR, 63	50	CESSIÓ GRATUÏTA	0	SANT CUGAT DEL VALLÈS		0,45	0,45
					04/11/1999			0	0
1204	1432	VIAL AV VERGE DE MONTSERRAT, 110	50	CESSIÓ GRATUÏTA	0	SANT CUGAT DEL VALLÈS		6,89	6,89
					04/11/1999			0	0
1204	1433		50	SEGREGACIÓ	973,04	SANT CUGAT DEL VALLÈS		973,04	973,04

## LLIBRE A LLIBRE A: ELS BÉNS, DRETS I OBLIGACIONS DE L'ENS LOCAL

EPÍGRAF: I.1 BÉNS D'ÚS PÚBLIC

SUBEPÍGRAF: I.1.B PLACES I VIALS URBANS

CLASSIFICAC	N. BÉ	QUANT. DESCRIPCIÓ	C. GESTO C. COST	T. ADQUISICIÓ	COST ADQUI. D- ALTA	CENTRE UBICACIÓ	PLANTA ESPAI	V.B.C. DOT. AMORT	F.A. V.C.
		VIAL CT ROQUETES			30/12/1999			0	0
1204	1434		50	CESSIÓ GRATUÏTA	0	SANT CUGAT DEL VALLÈS		2,40	2,40
		VIAL FUERTEVENTURA			29/11/1999			0	0
1204	1435		50	CESSIÓ GRATUÏTA	0	SANT CUGAT DEL VALLÈS		3,55	3,55
		VIAL AV BILBAO			29/11/1999			0	0
1204	1436		50	CESSIÓ GRATUÏTA	0	SANT CUGAT DEL VALLÈS		12,17	12,17
		VIAL AV EMETERIO ESCUDERO			20/12/1999			0	0
1204	1437		50	CESSIÓ GRATUÏTA	0	SANT CUGAT DEL VALLÈS		2,25	2,25
		VIAL CR SANT SEBASTIÀ			20/12/1999			0	0
1204	1438		50	CESSIÓ GRATUÏTA	0	SANT CUGAT DEL VALLÈS		1,35	1,35
		VIAL CR SANTA TERESA			20/12/1999			0	0
1204	1439		50	CESSIÓ GRATUÏTA	0	SANT CUGAT DEL VALLÈS		10,89	10,89
		VIAL AV PERE PLANAS			20/12/1999			0	0
1204	1440		50	COMPRA	0,10	SANT CUGAT DEL VALLÈS		0,10	0,10
		VIAL CR XERRIC			29/12/1999			0	0
1204	1441		50	COMPRA	404,11	CENTRE EST		404,11	404,11
		VIALS RAMBLES CELLER I JAUME SABAT			01/01/2002			0	0
1204	1442		50	COMPRA	92,01	CENTRE EST		92,01	92,01
		VIALS RAMBLA CELLER I C/ CESAR MARTINELL			01/01/2002			0	0
1204	1443		50	COMPRA	523,92	CENTRE EST		523,92	523,92
		VIAL PLAÇA OCTAVIÀ			30/12/2000			0	0

## LLIBRE A LLIBRE A: ELS BÉNS, DRETS I OBLIGACIONS DE L'ENS LOCAL

EPÍGRAF: I.1 BÉNS D'ÚS PÚBLIC

SUBEPÍGRAF: I.1.B PLACES I VIALS URBANS

CLASSIFICAC	N. BÉ	QUANT. DESCRIPCIÓ	C. GESTO C. COST	T. ADQUISICIÓ	COST ADQUI. D- ALTA	CENTRE UBICACIÓ	PLANTA ESPAI	V.B.C. DOT. AMORT	F.A. V.C.
1204	1444	VIAL PLAÇA AUGUSTA	50	COMPRA	216,17 30/12/2000	CENTRE EST		216,17 0	216,17 0
1204	1445	VIAL CARRER INDÚSTRIA	50	COMPRA	195,42 30/12/2000	CENTRE EST		195,42 0	195,42 0
1204	1446	VIAL CARRER MAJOR	50	COMPRA	147,52 30/12/2000	CENTRE EST		147,52 0	147,52 0
1204	1447	VIAL CARRER ENDAVALLADA	50	COMPRA	152,13 30/12/2000	CENTRE EST		152,13 0	152,13 0
1204	1448	VIAL PLAÇA PERE SAN	50	COMPRA	77,03 30/12/2000	CENTRE EST		77,03 0	77,03 0
1204	1449	VIAL CARRER SANTA MARIA	50	COMPRA	158,52 30/12/2000	CENTRE OEST		158,52 0	158,52 0
1204	1450	VIAL CARRER XERRIC	50	COMPRA	84,20 30/12/2000	CENTRE OEST		84,20 0	84,20 0
1204	1451	VIAL CARRER SANTIAGO RUSIÑOL	50	COMPRA	271,13 30/12/2000	CENTRE EST		271,13 0	271,13 0
1204	1452	VIAL CARRER LA TORRE	50	COMPRA	265,56 30/12/2000	CENTRE EST		265,56 0	265,56 0
1204	1453	VIAL CARRER LES MARXES	50	COMPRA	78,42 30/12/2000	CENTRE EST		78,42 0	78,42 0
1204	1454	VIAL CARRER MIR	50	COMPRA	22,35 30/12/2000	CENTRE EST		22,35 0	22,35 0

## LLIBRE A LLIBRE A: ELS BÉNS, DRETS I OBLIGACIONS DE L'ENS LOCAL

EPÍGRAF: I.1 BÉNS D'ÚS PÚBLIC

SUBEPÍGRAF: I.1.B PLACES I VIALS URBANS

CLASSIFICAC	N. BÉ	QUANT. DESCRIPCIÓ	C. GESTO C. COST	T. ADQUISICIÓ	COST ADQUI. D- ALTA	CENTRE UBICACIÓ	PLANTA ESPAI	V.B.C. DOT. AMORT	F.A. V.C.
1204	1455		50	INVENTARI, INSPECCIÓ FÍSICA O IMMATRICULACIÓ	0	SANT CUGAT DEL VALLÈS		116,22	116,22
		VIAL CARRER DE LA CREU			31/12/2001			0	0
1204	1456		50	INVENTARI, INSPECCIÓ FÍSICA O IMMATRICULACIÓ	0	CENTRE OEST		504,18	504,18
		VIAL CARRER VALLDOREIX			31/12/2001			0	0
1204	1457		50	INVENTARI, INSPECCIÓ FÍSICA O IMMATRICULACIÓ	0	MONESTIR		10.405,24	10.405,24
		VIAL PLAÇA DEL COLL			31/12/2001			0	-0,00
1204	1458		50	CESSIÓ GRATUÏTA	0	SANT CUGAT DEL VALLÈS		44,85	44,85
		VIAL AV PERE PLANAS			17/01/2000			0	0
1204	1459		50	CESSIÓ GRATUÏTA	0	SANT CUGAT DEL VALLÈS		0,73	0,73
		VIAL AV VERGE DE MONTSERRAT			17/01/2000			0	0
1204	1460		50	CESSIÓ GRATUÏTA	0	SANT CUGAT DEL VALLÈS		8,08	8,08
		VIAL CR ALPS			17/01/2000			0	0
1204	1461		50	CESSIÓ GRATUÏTA	0	SANT CUGAT DEL VALLÈS		6,31	6,31
		VIAL PG PARÉS			31/01/2000			0	0
1204	1462		50	CESSIÓ GRATUÏTA	0	SANT CUGAT DEL VALLÈS		4,64	4,64
		VIAL PS CAPELLA			31/01/2000			0	0
1204	1463		50	CESSIÓ GRATUÏTA	0	SANT CUGAT DEL VALLÈS		15,81	15,81
		VIAL PG ANDANA			07/02/2000			0	0
1204	1465		50	CESSIÓ GRATUÏTA	0	SANT CUGAT DEL VALLÈS		7,45	7,45
		VIAL AV PISCINA			07/02/2000			0	0

## LLIBRE A LLIBRE A: ELS BÉNS, DRETS I OBLIGACIONS DE L'ENS LOCAL

EPÍGRAF: I.1 BÉNS D'ÚS PÚBLIC

SUBEPÍGRAF: I.1.B PLACES I VIALS URBANS

CLASSIFICAC	N. BÉ	QUANT. DESCRIPCIÓ	C. GESTO C. COST	T. ADQUISICIÓ	COST ADQUI. D- ALTA	CENTRE UBICACIÓ	PLANTA ESPAI	V.B.C. DOT. AMORT	F.A. V.C.
		VIAL AV PISCINA			07/02/2000			0	5,05
1204	1466		50	CESSIÓ GRATUÏTA	0	SANT CUGAT DEL VALLÈS		2,40	2,40
		VIAL CR BURGOS			14/02/2000			0	0
1204	1467		50	CESSIÓ GRATUÏTA	0	SANT CUGAT DEL VALLÈS		6,71	6,71
		VIAL CR BURGOS			06/03/2000			0	0
1204	1468		50	CESSIÓ GRATUÏTA	0	SANT CUGAT DEL VALLÈS		21,70	21,70
		VIAL CR URALS			13/03/2000			0	0
1204	1469		50	CESSIÓ GRATUÏTA	0	SANT CUGAT DEL VALLÈS		1,24	1,24
		VIAL PS TIL-LERS			20/03/2000			0	0
1204	1470		50	CESSIÓ GRATUÏTA	0	SANT CUGAT DEL VALLÈS		0,60	0,60
		VIAL CR TARRAGONA			17/04/2000			0	0
1204	1471		50	CESSIÓ GRATUÏTA	0	SANT CUGAT DEL VALLÈS		2,25	2,25
		VIAL CR SARAGOSSA			02/10/2000			0	0
1204	1472		50	CESSIÓ GRATUÏTA	0	SANT CUGAT DEL VALLÈS		2,40	2,40
		VIAL CR SARAGOSSA			17/04/2000			0	0
1204	1473		50	CESSIÓ GRATUÏTA	0	SANT CUGAT DEL VALLÈS		5,63	5,63
		VIAL AV MADRID			15/05/2000			0	0
1204	1474		50	CESSIÓ GRATUÏTA	0	SANT CUGAT DEL VALLÈS		6,36	6,36
		VIAL CAMÍ CAN MINGUET			15/05/2000			0	0
1204	1475		50	CESSIÓ GRATUÏTA	0	SANT CUGAT DEL VALLÈS		2,10	2,10
		VIAL CAMÍ CAN MINGUET			15/05/2000			0	0
1204	1476		50	CESSIÓ GRATUÏTA	0	SANT CUGAT DEL VALLÈS		3,61	3,61

## LLIBRE A LLIBRE A: ELS BÉNS, DRETS I OBLIGACIONS DE L'ENS LOCAL

EPÍGRAF: I.1 BÉNS D'ÚS PÚBLIC

SUBEPÍGRAF: I.1.B PLACES I VIALS URBANS

CLASSIFICAC	N. BÉ	QUANT. DESCRIPCIÓ	C. GESTO C. COST	T. ADQUISICIÓ	COST ADQUI. D- ALTA	CENTRE UBICACIÓ	PLANTA ESPAI	V.B.C. DOT. AMORT	F.A. V.C.
		VIAL CR ADRIÀ PARDOS			15/05/2000			0	0
1204	1477		50	CESSIÓ GRATUÏTA	0	SANT CUGAT DEL VALLÈS		3,13	3,13
		VIAL PS ROSER			15/05/2000			0	0
1204	2323		50	CESSIÓ GRATUÏTA	0	CAN MAGÍ SUD		131.867,79	131.867,79
		VIALITAT SECTOR CAN SOLÀ			01/01/2007			0	0
1204	2332		50	CESSIÓ GRATUÏTA	0	CAN SANT JOAN NORD		1.000,00	1.000,00
		VIAL 5 CAN FATJÓ DELS URONS - BAIXADOR DE ST. JOAN			01/01/2007			0	0
1204	2333		50	CESSIÓ GRATUÏTA	0	CAN SANT JOAN NORD		1.000,00	1.000,00
		VIAL "CORONA" CAN FATJÓ DELS URONS			01/01/2007			0	0
1204	2336		50	CESSIÓ GRATUÏTA	0	CA N'AMETLLER		2.932,03	2.932,03
		VIALITAT CAN AMETLLER			01/01/2007			0	0
1204	2340		50	EXPROPIACIÓ	300.506,04	CAN SANT JOAN NORD		300.506,04	300.506,04
		CR. FEDANCI			01/10/2007			0	0
1204	2380		50	CESSIÓ GRATUÏTA	0	ROQUETES		518,81	518,81
		CTRA. ROQUETES (HINES)			08/10/2007			0	0,00
1204	2454		50	CESSIÓ GRATUÏTA	0	BELL INDRET		0,44	0,44
		VIAL CR. OR, 10			03/12/2007			0	0
1204	2455		50	CESSIÓ GRATUÏTA	0	BELL INDRET		8,76	8,76
		VIAL CR. BRILLANT - MONESTIR DE VILABERTRAN, 41			16/07/2007			0	0
1204	2601		50	CESSIÓ GRATUÏTA	0	LA FLORESTA		31,49	20,98
		FONT DEL FUMET 172 - 174 - AV. PERE PLANES			01/01/2008			10,51	10,51

## LLIBRE A LLIBRE A: ELS BÉNS, DRETS I OBLIGACIONS DE L'ENS LOCAL

EPÍGRAF: I.1 BÉNS D'ÚS PÚBLIC

SUBEPÍGRAF: I.1.B PLACES I VIALS URBANS

CLASSIFICAC	N. BÉ	QUANT. DESCRIPCIÓ	C. GESTO C. COST	T. ADQUISICIÓ	COST ADQUI. D- ALTA	CENTRE UBICACIÓ	PLANTA ESPAI	V.B.C. DOT. AMORT	F.A. V.C.
		FONT DEL FUMET 172 - 174 - AV. PERE PLANES			01/01/2008			110,80	-190,09
1204	2603		50	CESSIÓ GRATUÏTA	0	MIRA-SOL		332,38	221,58
		VIAL AV. CAN CABASSA			01/01/2008			110,80	110,80
1204	2604		50	CESSIÓ GRATUÏTA	0	COLÒNIA OLLER		57,84	38,56
		CTRA. VALLVIDRERA - CR. GENERAL PRIM			01/01/2008			19,28	19,28
1204	2605		50	CESSIÓ GRATUÏTA	0	GOLF		47,62	31,74
		VIAL CR. SAFAREIGS			01/01/2008			15,88	15,88
1204	2846		50	INVENTARI, INSPECCIÓ FÍSICA O IMMATRICULACIÓ	0	CENTRE OEST		11.036,78	7.357,84
		VIALITAT NUCLI ANTIC			01/01/2008			3.678,94	3.678,94
1204	2853		50	CESSIÓ GRATUÏTA	0	CA N'AMETLLER		4,23	2,82
		PORCIÓ VIAL CAN AMETLLER			01/01/2008			1,41	1,41
1204	2854		50	CESSIÓ GRATUÏTA	0	MIRA-SOL		9,58	6,38
		VIAL CR. TOLEDO, 56			01/01/2008			3,20	3,20
1204	2863		50	SEGREGACIÓ	0	CAN CALOPA		1.462,61	1.462,61
		VIAL CT. MOLINS DE REI A CALDES DE MONTBUI			19/05/1998			0	0
1204	2875		50	CESSIÓ GRATUÏTA	0	ROQUETES		360,15	240,10
		CR. VÍCTOR HUGO			01/01/2008			120,05	120,05
1205	2904		50	CESSIÓ GRATUÏTA	0	CAN CORTÉS		379,38	0
		APARCAMENT PÚBLIC PART FINCA "D" CAN CORTÉS B			01/01/2008			0	379,38
1204	2905		50	CESSIÓ GRATUÏTA	0	CAN CORTÉS		2.653,27	1.768,84



## LLIBRE A LLIBRE A: ELS BÉNS, DRETS I OBLIGACIONS DE L'ENS LOCAL

EPÍGRAF: I.1 BÉNS D'ÚS PÚBLIC

SUBEPÍGRAF: I.1.B PLACES I VIALS URBANS

CLASSIFICAC	N. BÉ	QUANT. DESCRIPCIÓ	C. GESTO C. COST	T. ADQUISICIÓ	COST ADQUI. D- ALTA	CENTRE UBICACIÓ	PLANTA ESPAI	V.B.C. DOT. AMORT	F.A. V.C.
		VIALITAT SECTOR B CAN CORTÉS			01/01/2008			884,43	884,43
1204	3006		50	CESSIÓ GRATUÏTA	0	CAN TRABAL		71,92	35,96
		VIAL AV. CAN TRABAL, 10			30/03/2009			17,98	35,96
1204	3007		50	CESSIÓ GRATUÏTA	0	LA FLORESTA		83,77	41,88
		VIAL AV. DE L'ESTACIÓ			01/01/2009			20,94	41,89
1204	3015		50	CESSIÓ GRATUÏTA	0	LA FLORESTA		2.940,65	1.707,34
		VIAL CAN LLOBET			01/01/2009			956,99	1.233,31
1204	3046		50	CESSIÓ GRATUÏTA	0	BELL INDRET		12,79	6,38
		VIAL CR. BRILLANT - MONESTIR DE SANT LLORENÇ - DIAMANT			06/04/2009			3,19	6,41
1204	3092		50	CESSIÓ GRATUÏTA	0	LA GUINARDERA		323,22	161,60
		CR. AMPOSTA - CR. PAU VILA			22/06/2009			80,80	161,62
1204	3093		50	CESSIÓ GRATUÏTA	0	CAN MAGÍ SUD		54,62	27,30
		VIAL CTRA. CERDANYOLA - CTRA. ROQUETES			06/07/2009			13,65	27,32
1204	3094		50	CESSIÓ GRATUÏTA	0	CAN MAGÍ SUD		17,24	8,62
		VIAL CTRA. CERDANYOLA			06/07/2009			4,31	8,62
1204	3096		50	CESSIÓ GRATUÏTA	0	CAN TRABAL		5,25	2,62
		VIAL CR. MAR DE LA XINA - CR. OCEÀ GLACIAL, 15			01/01/2009			1,31	2,63
1204	3111		50	INVENTARI, INSPECCIÓ FÍSICA O IMMATRICULACIÓ	0	L'EIXAMPLE OEST		17.137,20	8.568,60
		VIALITAT EIXAMPLE SUD			01/01/2009			4.284,30	8.568,60
1204	3115		50	COMPRA	160.871,80	L'EIXAMPLE OEST		160.871,80	80.435,90

## LLIBRE A LLIBRE A: ELS BÉNS, DRETS I OBLIGACIONS DE L'ENS LOCAL

EPÍGRAF: I.1 BÉNS D'ÚS PÚBLIC

SUBEPÍGRAF: I.1.B PLACES I VIALS URBANS

CLASSIFICAC	N. BÉ	QUANT. DESCRIPCIÓ	C. GESTO C. COST	T. ADQUISICIÓ	COST ADQUI. D- ALTA	CENTRE UBICACIÓ	PLANTA ESPAI	V.B.C. DOT. AMORT	F.A. V.C.
		VIAL CR. TURÓ DEL PINYER, 6 - CR. SANT QUIRZE			05/10/2009			40.217,95	80.435,90
1204	3259		50	INVENTARI, INSPECCIÓ FÍSICA O IMMATRICULACIÓ	0	CAN MAGÍ SUD		9.089,40	4.544,70
		VIALS CAN MAGÍ SUD			01/01/2009			2.272,35	4.544,70
1204	3388		50	INVENTARI, INSPECCIÓ FÍSICA O IMMATRICULACIÓ	0	MONESTIR		11.115,96	5.557,98
		VIALS SANT FRANCESC I BARRI DEL COLL			01/01/2009			2.778,99	5.557,98
1204	3411		50	COMPRA	0	SANT CUGAT DEL VALLÈS		11.250.237,86	3.201.236,51
		MILLORES GENERALS DE VIALITAT 2010			01/01/2010			1.006.124,05	8.049.001,35
1204	3428		50	CESSIÓ GRATUÏTA	0	MIRA-SOL		0,45	0,18
		VIAL CR. SARAGOSSA, 47			02/06/2010			0,09	0,27
1204	3429		50	CESSIÓ GRATUÏTA	0	LA FLORESTA		1,47	0,58
		VIAL CR. MORET, 19			02/06/2010			0,29	0,89
1204	3431		50	CESSIÓ GRATUÏTA	0	LA FLORESTA		2,26	0,90
		VIAL CR. QUADRA DE CANALS, 59 - CR. VERDAGUER, 34			02/06/2010			0,45	1,36
1204	3764		50	CESSIÓ GRATUÏTA	0	MIRA-SOL		106,63	42,64
		VIAL CR. EVEREST			02/06/2010			21,32	63,99
1204	3765		50	CESSIÓ GRATUÏTA	0	MIRA-SOL		42,00	16,80
		VIAL CR. JOANOT MARTORELL			02/06/2010			8,40	25,20
1204	3793		50	CESSIÓ GRATUÏTA	0	LA GUINARDERA		17,83	7,12
		VIAL ROTONDA CR. Cerdanya - CR-VALLESPÍR - RONDA NORD			31/12/2010			3,56	10,71

## LLIBRE A LLIBRE A: ELS BÉNS, DRETS I OBLIGACIONS DE L'ENS LOCAL

EPÍGRAF: I.1 BÉNS D'ÚS PÚBLIC

SUBEPÍGRAF: I.1.B PLACES I VIALS URBANS

CLASSIFICAC	N. BÉ	QUANT. DESCRIPCIÓ	C. GESTO C. COST	T. ADQUISICIÓ	COST ADQUI. D- ALTA	CENTRE UBICACIÓ	PLANTA ESPAI	V.B.C. DOT. AMORT	F.A. V.C.
		VIAL ROTONDA CR. Cerdanya - CR- VALLESPÍR - RONDA NORD			31/12/2010			0,43	16,97
1204	3804		50	CESSIÓ GRATUÏTA	0	LA FLORESTA		2,17	0,86
		VIAL CR. DIPUTACIÓ, 3-11			31/12/2010			0,43	1,31
1204	3805		50	CESSIÓ GRATUÏTA	0	LA FLORESTA		7,14	2,84
		PTGE. DE LA SALUT, 8			31/12/2010			1,42	4,30
1204	3807		50	CESSIÓ GRATUÏTA	0	LA FLORESTA		2,87	1,14
		VIAL PS. ALBERS, 21			31/12/2010			0,57	1,73
1204	3813		50	CESSIÓ GRATUÏTA	0	CAN TRABAL		64,35	25,74
		VIAL AV. CANADÀ - CR. MAR DE LA XINA			31/12/2010			12,87	38,61
1204	3821		50	CESSIÓ GRATUÏTA	0	SANT CUGAT DEL VALLÈS		3,03	1,20
		VIAL CR. VALLDOREIX, 10			31/12/2010			0,60	1,83
1204	3823		50	CESSIÓ GRATUÏTA	0	VALLDOREIX		734,10	293,64
		VIALITAT AV. VILADELPRAT - CR. JULIVERT - CR. MATA			31/12/2010			146,82	440,46
1204	3832		50	CESSIÓ GRATUÏTA	0	VALLDOREIX		32,88	13,14
		VIAL CR. MIRANDA DEL VALLÈS, 20-22 - PS. OLABARRIA			31/12/2010			6,57	19,74
1204	3833		50	CESSIÓ GRATUÏTA	0	LA FLORESTA		25,91	10,36
		VIAL FONT DEL FUMET, 93			31/12/2010			5,18	15,55
1204	3842		50	CESSIÓ GRATUÏTA	0	MONESTIR		3,11	1,24
		VIAL CR. VALLÈS, 82			31/12/2010			0,62	1,87
1204	3843		50	CESSIÓ GRATUÏTA	0	LA FLORESTA		3,89	1,54
		VIAL AV. EMETERIO ESCUDERO, 18			31/12/2010			0,77	2,35

## LLIBRE A LLIBRE A: ELS BÉNS, DRETS I OBLIGACIONS DE L'ENS LOCAL

EPÍGRAF: I.1 BÉNS D'ÚS PÚBLIC

SUBEPÍGRAF: I.1.B PLACES I VIALS URBANS

CLASSIFICAC	N. BÉ	QUANT. DESCRIPCIÓ	C. GESTO C. COST	T. ADQUISICIÓ	COST ADQUI. D- ALTA	CENTRE UBICACIÓ	PLANTA ESPAI	V.B.C. DOT. AMORT	F.A. V.C.
1204	3844		50	CESSIÓ GRATUÏTA	0	SANT DOMÈNEC EST		0,59	0,22
		VIAL CR. MONTSENY, 13-15 - CR. ABELLA			31/12/2010			0,11	0,37
1204	3846		50	CESSIÓ GRATUÏTA	0	LA FLORESTA		18,48	7,38
		VIAL PS. ALBERS, 51			31/12/2010			3,69	11,10
1204	3847		50	CESSIÓ GRATUÏTA	0	LA FLORESTA		7,65	3,06
		VIAL PS. ALBERS, 53-55 - PTGE. PLA, 1-7			31/12/2010			1,53	4,59
1204	3848		50	CESSIÓ GRATUÏTA	0	MIRA-SOL		0,46	0,18
		VIAL CR. SARAGOSSA, 44			31/12/2010			0,09	0,28
1204	3850		50	CESSIÓ GRATUÏTA	0	CAN MATES OEST		14.500,00	5.800,00
		VIAL CR. PRAT DE LA RIBA			31/12/2010			2.900,00	8.700,00
1204	3853		50	INVENTARI, INSPECCIÓ FÍSICA O IMMATRICULACIÓ	0	SANT DOMÈNEC EST		10.277,11	4.110,84
		VIALITAT ZONA SANT DOMÈNEC			31/12/2010			2.055,42	6.166,27
1204	3855		50	INVENTARI, INSPECCIÓ FÍSICA O IMMATRICULACIÓ	0	EL COLOMER		26.670,60	10.668,24
		VIALITAT ZONA EL COLOMER i PARC CENTRAL			31/12/2010			5.334,12	16.002,36
1204	3872		50	CESSIÓ GRATUÏTA	0	ARXIU		3,33	1,32
		VIAL PS. OLABARRIA, 94			31/12/2010			0,66	2,01
1204	3875		50	COMPRA	0	SANT CUGAT DEL VALLÈS		8.637.773,54	2.879.256,46
		MILLORES GENERALS DE VIALITAT 2011			01/01/2011			1.439.628,23	5.758.517,08

## LLIBRE A LLIBRE A: ELS BÉNS, DRETS I OBLIGACIONS DE L'ENS LOCAL

EPÍGRAF: I.1 BÉNS D'ÚS PÚBLIC

SUBEPÍGRAF: I.1.B PLACES I VIALS URBANS

CLASSIFICAC	N. BÉ	QUANT. DESCRIPCIÓ	C. GESTO C. COST	T. ADQUISICIÓ	COST ADQUI. D- ALTA	CENTRE UBICACIÓ	PLANTA ESPAI	V.B.C. DOT. AMORT	F.A. V.C.
1204	3888			50 INVENTARI, INSPECCIÓ FÍSICA O IMMATRICULACIÓ	0	PLA DE LA PAGESA		13.887,29	5.554,90
		VIALS PLA DE LA PAGESA I CAN MAJÓ			31/12/2010			2.777,45	8.332,39
1204	3904			50 CESSIÓ GRATUÏTA	0	CENTRE OEST		10,08	3,36
		VIAL CR. VILLÀ, 28 - ÀNGEL GUIMERÀ, 5			31/12/2011			1,68	6,72
1204	3905			50 CESSIÓ GRATUÏTA	0	LA FLORESTA		6,77	2,24
		VIAL CR. PUJOLAR, 9			31/12/2011			1,12	4,53
1204	3913			50 CESSIÓ GRATUÏTA	0	LA FLORESTA		8,43	2,80
		VIAL AV. PERE PLANAS, 182			31/12/2011			1,40	5,63
1204	3918			50 CESSIÓ GRATUÏTA	0	GOLF		56,43	18,80
		VIAL CR. CHOPIN - CR. VILLÀ			31/12/2011			9,40	37,63
1204	3919			50 CESSIÓ GRATUÏTA	0	LES PLANES		2,22	0,74
		VIAL CR. SANT FRANCESC D'ASÍS, 37			31/12/2011			0,37	1,48
1204	3929			50 INVENTARI, INSPECCIÓ FÍSICA O IMMATRICULACIÓ	0	CENTRE OEST		692,88	230,96
		VIALITAT ENTORN ANTIGA PLAÇA LLUÍS MILLET			31/12/2011			115,48	461,92
1204	3932			50 CESSIÓ GRATUÏTA	0	COLÒNIA OLLER		1.609,72	536,56
		VIALITAT SECTOR I COLÒNIA OLLER			31/12/2011			268,28	1.073,16
1204	3935			50 CESSIÓ GRATUÏTA	0	CAN TRABAL		18,27	6,08
		VIAL CR. OCEÀ ATLÀNTIC, 30			31/12/2011			3,04	12,19
1204	3936			50 CESSIÓ GRATUÏTA	0	LA FLORESTA		10,99	3,66

## LLIBRE A LLIBRE A: ELS BÉNS, DRETS I OBLIGACIONS DE L'ENS LOCAL

EPÍGRAF: I.1 BÉNS D'ÚS PÚBLIC

SUBEPÍGRAF: I.1.B PLACES I VIALS URBANS

CLASSIFICAC	N. BÉ	QUANT. DESCRIPCIÓ	C. GESTO C. COST	T. ADQUISICIÓ	COST ADQUI. D- ALTA	CENTRE UBICACIÓ	PLANTA ESPAI	V.B.C. DOT. AMORT	F.A. V.C.
		VIAL CR. TURÓ, 31 - CR. PUJOLAR, 20			31/12/2011			1,83	7,33
1204	3946		50	CESSIÓ GRATUÏTA	0	SANT CUGAT DEL VALLÈS		988,51	329,50
		VIAL UA-M3 MOD. PGM ENTORN NORD-EST MONESTIR			31/12/2011			164,75	659,01
1204	3960		50	CESSIÓ GRATUÏTA	0	LA FLORESTA		2,90	0,96
		VIAL AV. PERE PLANAS, 234			31/12/2011			0,48	1,94
1204	3976		50	CESSIÓ GRATUÏTA	0	VALLDOREIX		5.281,17	1.760,38
		CTRA. DE VALLVIDRERA - PS. OLABARRIA - CTRA. DE LA FLORESTA			31/12/2011			880,19	3.520,79
1204	3978		50	CESSIÓ GRATUÏTA	0	LA GUINARDERA		261,64	87,20
		VIAL CTRA. DE RUBÍ			31/12/2011			43,60	174,44
1204	3981		50	CESSIÓ GRATUÏTA	0	CAN TRABAL		7,06	2,34
		VIAL AV. CANADÀ - MARS DEL SUD			31/12/2011			1,17	4,72
1204	3982		50	CESSIÓ GRATUÏTA	0	MIRA-SOL		0,30	0,10
		VIAL CR. BOLÍVIA, 6			31/12/2011			0,05	0,20
1204	3983		50	CESSIÓ GRATUÏTA	0	CAN SANT JOAN NORD		378,00	126,00
		VIAL AV. GENERALITAT			31/12/2011			63,00	252,00
1204	3986		50	CESSIÓ GRATUÏTA	0	CAN BARATA		72,75	24,24
		VIAL CR. GARRAF - CR. MARESME			31/12/2011			12,12	48,51
1204	3991		50	INVENTARI, INSPECCIÓ FÍSICA O IMMATRICULACIÓ	0	ARXIU		3.326,66	1.108,88
		VIALITAT CAN GANXET - ZONA SUD			31/12/2011			554,44	2.217,78
1204	3993		50	INVENTARI, INSPECCIÓ FÍSICA O IMMATRICULACIÓ	0	GOLF		7.662,95	2.554,30

## LLIBRE A LLIBRE A: ELS BÉNS, DRETS I OBLIGACIONS DE L'ENS LOCAL

EPÍGRAF: I.1 BÉNS D'ÚS PÚBLIC

SUBEPÍGRAF: I.1.B PLACES I VIALS URBANS

CLASSIFICAC	N. BÉ	QUANT. DESCRIPCIÓ	C. GESTO C. COST	T. ADQUISICIÓ	COST ADQUI. D- ALTA	CENTRE UBICACIÓ	PLANTA ESPAI	V.B.C. DOT. AMORT	F.A. V.C.
1204	3993		50	INVENTARI, INSPECCIÓ FÍSICA O IMMATRICULACIÓ	0	GOLF		7.662,95	2.554,30
		VIALITAT ZONA VILLADELPRAT - CAN TRABAL			31/12/2011			1.277,15	5.108,65
1204	3994		50	CESSIÓ GRATUÏTA	0	LA FLORESTA		2,59	0,86
		VIAL CR. BUSCARONS, 23 - CATALPA, 4			31/12/2011			0,43	1,73
1204	3998		50	CESSIÓ GRATUÏTA	0	CAN TRABAL		36,29	12,08
		VIAL CR. OCEÀ ATLÀNTIC, 48			31/12/2011			6,04	24,21
1204	4000		50	CESSIÓ GRATUÏTA	0	CAN BARATA		22,19	7,38
		VIAL CR. CAN BARATA, 42-46			31/12/2011			3,69	14,81
1204	4003		50	CESSIÓ GRATUÏTA	0	SANT CUGAT DEL VALLÈS		7,49	2,48
		VIAL CR. OCEÀ ATLÀNTIC, 7			31/12/2011			1,24	5,01
1204	4004		50	CESSIÓ GRATUÏTA	0	SANT CUGAT DEL VALLÈS		0,30	0,10
		VIAL AV. PERE PLANAS, 270			31/12/2011			0,05	0,20
1204	4005		50	CESSIÓ GRATUÏTA	0	CAN MAJÓ		12,15	4,04
		VIAL PS. OLABARRIA - CR. VALPARAISO - CR. VALLADOLID			31/12/2011			2,02	8,11
1204	4006		50	CESSIÓ GRATUÏTA	0	CAN MAJÓ		7,82	2,60
		VIAL PS. OLABARRIA - CR. VALLADOLID			31/12/2011			1,30	5,22
1204	4007		50	CESSIÓ GRATUÏTA	0	CAN MAJÓ		3,95	1,30
		VIAL PS. OLABARRIA - CR. PANAMÀ			31/12/2011			0,65	2,65
1204	4021		50	CESSIÓ GRATUÏTA	0	ROQUETES		1.299,92	433,30
		VIALITAT REPARCEL·LACIÓ CARRER VÍCTOR HUGO			31/12/2011			216,65	866,62

## LLIBRE A LLIBRE A: ELS BÉNS, DRETS I OBLIGACIONS DE L'ENS LOCAL

EPÍGRAF: I.1 BÉNS D'ÚS PÚBLIC

SUBEPÍGRAF: I.1.B PLACES I VIALS URBANS

CLASSIFICAC	N. BÉ	QUANT. DESCRIPCIÓ	C. GESTO C. COST	T. ADQUISICIÓ	COST ADQUI. D- ALTA	CENTRE UBICACIÓ	PLANTA ESPAI	V.B.C. DOT. AMORT	F.A. V.C.
		VIALITAT REPARCEL·LACIÓ CARRER VÍCTOR HUGO			31/12/2011			613.028,34	-1.224.756,76
1204	4031		50 COMPRA		0	SANT CUGAT DEL VALLÈS		4.291.203,36	1.226.056,68
		MILLORES GENERALS DE VIALITAT 2012			01/01/2012			613.028,34	3.065.146,68
1204	4056		50 CESSIÓ GRATUÏTA		0	CENTRE OEST		1,00	0,32
		VIAL CR. TORRENT DE LA BOMBA, 8			31/12/2011			0,16	0,68
1204	4057		50 CESSIÓ GRATUÏTA		0	MIRA-SOL		0,74	0,20
		VIAL CR. ALPS, 91 - CR. ANDES			18/05/2012			0,10	0,54
1204	4058		50 CESSIÓ GRATUÏTA		0	LA FLORESTA		8,55	2,44
		VIAL AV. MONTSENY, 28 - CR. VALLVIDRERA			18/05/2012			1,22	6,11
1204	4059		50 CESSIÓ GRATUÏTA		0	LA FLORESTA		4,49	1,28
		VIAL PTGE. SAGUÉS, 3			18/05/2012			0,64	3,21
1204	4060		50 CESSIÓ GRATUÏTA		0	MIRA-SOL		0,47	0,12
		VIAL CR. BURGOS, 28			18/05/2012			0,06	0,35
1204	4126		50 CESSIÓ GRATUÏTA		0	SANT CUGAT DEL VALLÈS		79,10	22,60
		VIAL CAMÍ CREU 1-5 - PS FRANCESC MACIÀ 28-32			31/12/2012			11,30	56,50
1204	4127		50 CESSIÓ GRATUÏTA		0	LA FLORESTA		10,90	3,10
		VIAL PASSATGE COT, 7			31/12/2012			1,55	7,80
1204	4130		50 INVENTARI, INSPECCIÓ FÍSICA O IMMATRICULACIÓ		0	LA FLORESTA		49.985,47	14.281,56
		VIALITAT LA FLORESTA			31/12/2012			7.140,78	35.703,91
1204	4174		50 CESSIÓ GRATUÏTA		0	LA FLORESTA		108,45	30,98



## LLIBRE A LLIBRE A: ELS BÉNS, DRETS I OBLIGACIONS DE L'ENS LOCAL

EPÍGRAF: I.1 BÉNS D'ÚS PÚBLIC

SUBEPÍGRAF: I.1.B PLACES I VIALS URBANS

CLASSIFICAC	N. BÉ	QUANT. DESCRIPCIÓ	C. GESTO C. COST	T. ADQUISICIÓ	COST ADQUI. D- ALTA	CENTRE UBICACIÓ	PLANTA ESPAI	V.B.C. DOT. AMORT	F.A. V.C.
		VIAL GOLF DE BÒTNIA 5 - GOLF DE BISCAIA 37			31/12/2012			15,49	77,47
1204	4175		50	CESSIÓ GRATUÏTA	0	LES PLANES		1,87	0,52
		VIAL CR MAIRA ANTONIA 8 - CR NOSTRA SENYORA DE L'ESTRADA 25			31/12/2012			0,26	1,35
1204	4176		50	CESSIÓ GRATUÏTA	0	LA FLORESTA		21,27	6,06
		VIAL PASSATGE SANT JULIÀ, 1			31/12/2012			3,03	15,21
1204	4178		50	CESSIÓ GRATUÏTA	0	LA FLORESTA		16,42	4,68
		VIAL AVINGUDA MONTSENY, 7-9-13			31/12/2012			2,34	11,74
1204	4179		50	CESSIÓ GRATUÏTA	0	MIRA-SOL		16,81	4,80
		VIAL RAMBLA DEL JARDÍ, 54			31/12/2012			2,40	12,01
1204	4180		50	CESSIÓ GRATUÏTA	0	CENTRE EST		1,45	0,40
		VIAL CR LA TORRE 8 - CR MIGDIA 19			31/12/2012			0,20	1,05
1204	4181		50	CESSIÓ GRATUÏTA	0	MIRA-SOL		0,30	0,08
		VIAL CR ALPS, 21			31/12/2012			0,04	0,22
1204	4183		50	INVENTARI, INSPECCIÓ FÍSICA O IMMATRICULACIÓ	0	LES PLANES		10.555,77	3.015,92
		VIALITAT LES PLANES			31/12/2012			1.507,96	7.539,85
1204	4250		50	CESSIÓ GRATUÏTA	0	LA FLORESTA		698,30	199,50
		VIALS CAN LLOBET			31/12/2012			99,75	498,80
1204	4259		50	COMPRA	0	SANT CUGAT DEL VALLÈS		2.785.897,17	696.473,54
		MILLORES GENERALS DE VIALITAT 2013			01/01/2013			348.236,77	2.089.423,63
1204	4272		50	EXPROPIACIÓ	60.000,00	LA FLORESTA		60.000,00	15.000,00

## LLIBRE A LLIBRE A: ELS BÉNS, DRETS I OBLIGACIONS DE L'ENS LOCAL

EPÍGRAF: I.1 BÉNS D'ÚS PÚBLIC

SUBEPÍGRAF: I.1.B PLACES I VIALS URBANS

CLASSIFICAC	N. BÉ	QUANT. DESCRIPCIÓ	C. GESTO C. COST	T. ADQUISICIÓ	COST ADQUI. D- ALTA	CENTRE UBICACIÓ	PLANTA ESPAI	V.B.C. DOT. AMORT	F.A. V.C.
		AMPLIACIÓ CAMÍ DE CAN PAGAN			23/07/2013			7.500,00	45.000,00
1204	6929		50 COMPRA		0	SANT CUGAT DEL VALLÈS		2.456.420,69	0
		MILLORES GENERALS DE VIALITAT 2014			01/01/2014			0	2.456.420,69
1204	6939		50 INVENTARI, INSPECCIÓ FÍSICA O IMMATRICULACIÓ		0	MIRA-SOL		2.291,52	254,61
		VIALITAT SECTOR 7 - CARRER ALPS I TRAVESSIES			31/12/2013			254,61	2.036,91
1204	6948		50 CESSIÓ GRATUÏTA		0	SANT CUGAT DEL VALLÈS		0,45	0,05
		VIAL CR ARGENTINA, 35 - CR LAS PALMAS, 17			31/12/2013			0,05	0,40
1204	6949		50 CESSIÓ GRATUÏTA		0	ARXIU		4,96	0,55
		VIAL PS OLABARRIA, 92			31/12/2013			0,55	4,41
1204	6950		50 CESSIÓ GRATUÏTA		0	CENTRE OEST		0,83	0,09
		VIAL CR XERRIC, 23 - CR TORRENT DE LA BOMBA, 22			31/12/2013			0,09	0,74
1204	6951		50 CESSIÓ GRATUÏTA		0	MIRA-SOL		0,45	0,05
		VIAL PS BAIXADOR 60-66, CR SALAMANCA 33-35			31/12/2013			0,05	0,40
1204	6952		50 CESSIÓ GRATUÏTA		0	MIRA-SOL		1,22	0,14
		VIAL PS BAIXADOR, 97			31/12/2013			0,14	1,08
1204	6953		50 CESSIÓ GRATUÏTA		0	LA FLORESTA		264,13	29,35
		VIAL CR NOU DE LA FLORESTA, 3-5 I CR MARGARIT			31/12/2013			29,35	234,78
1204	6954		50 CESSIÓ GRATUÏTA		0	MIRA-SOL		0,39	0,04
		VIAL CR TARRAGONA, 43			31/12/2013			0,04	0,35

## LLIBRE A LLIBRE A: ELS BÉNS, DRETS I OBLIGACIONS DE L'ENS LOCAL

EPÍGRAF: I.1 BÉNS D'ÚS PÚBLIC

SUBEPÍGRAF: I.1.B PLACES I VIALS URBANS

CLASSIFICAC	N. BÉ	QUANT. DESCRIPCIÓ	C. GESTO C. COST	T. ADQUISICIÓ	COST ADQUI. D- ALTA	CENTRE UBICACIÓ	PLANTA ESPAI	V.B.C. DOT. AMORT	F.A. V.C.
1204	6955		50	CESSIÓ GRATUÏTA	0	SANT CUGAT DEL VALLÈS		119,40	13,27
		DRET DE SUPERFICIE PLAÇA DE LA UNIO			31/12/2013			13,27	106,13
1204	6965		50	PERMUTA	0	COLLSEROLA (LA FLORESTA)		7.141,05	793,45
		SISTEMA VIARI CAN BUSQUETS			31/12/2014			793,45	6.347,60
1204	6970		50	PERMUTA	0	LA FLORESTA		32.893,35	3.654,82
		SISTEMA VIARI CAN BUSQUETS			31/12/2014			3.654,82	29.238,53
1204	6972		50	PERMUTA	0	SANT CUGAT DEL VALLÈS		998,20	110,91
		SISTEMA VIARI CAN BUSQUETS			31/12/2014			110,91	887,29
1204	6983		50	EXPROPIACIÓ	73.669,09	CENTRE EST		73.669,09	8.185,45
		VIAL SOLAR CR CREU, 1			16/01/2013			8.185,45	65.483,64
1204	7026		50	EXPROPIACIÓ	153.865,70	CENTRE OEST		153.865,70	17.096,19
		VIAL AV LLUÍS COMPANYS 25			05/09/2014			17.096,19	136.769,51
1204	7067		50	CESSIÓ GRATUÏTA	0	VALLDOREIX		4,97	0,55
		VIAL AVINGUDA VILLADELPAT			31/12/2014			0,55	4,42
1204	7068		50	CESSIÓ GRATUÏTA	0	VALLDOREIX		66,36	7,37
		VIAL CARRER SANTJOANISTES			31/12/2014			7,37	58,99
1204	7241		50	COMPRA	0	SANT CUGAT DEL VALLÈS		4.110.191,11	13.241,81
		MILLORES GENERALS DE VIALITAT 2015			01/01/2015			6.394,34	4.096.949,30
1204	8348		50	CESSIÓ GRATUÏTA	0	COLÒNIA OLLER		245,45	0
		PORCIÓ DE VIAL COLÒNIA OLLER			01/01/2015			0	245,45
1204	8353		50	CESSIÓ GRATUÏTA	0	CENTRE OEST		36,60	0

## LLIBRE A LLIBRE A: ELS BÉNS, DRETS I OBLIGACIONS DE L'ENS LOCAL

EPÍGRAF: I.1 BÉNS D'ÚS PÚBLIC

SUBEPÍGRAF: I.1.B PLACES I VIALS URBANS

CLASSIFICAC	N. BÉ	QUANT. DESCRIPCIÓ	C. GESTO C. COST	T. ADQUISICIÓ	COST ADQUI. D- ALTA	CENTRE UBICACIÓ	PLANTA ESPAI	V.B.C. DOT. AMORT	F.A. V.C.
		VIAL TORRENT DE LA BOMBA, 6-8 - XERRIC, 7-9			07/07/2015			0	36,60
1204	8354		50	CESSIÓ GRATUÏTA	0	BELL INDRET		3,31	0
		VIAL CR MONESTIR DE POBLET, 8 - CR MONESTIR DE SANT LLORENÇ, 1			01/01/2015			0	3,31
1204	8355		50	CESSIÓ GRATUÏTA	0	PLA DE LA PAGESA		155,80	0
		VIAL PASSATGE DEL CARME, 19			01/01/2015			0	155,80
1204	8356		50	CESSIÓ GRATUÏTA	0	LA FLORESTA		17,40	0
		VIAL CR VALLVIDRERA,86			01/01/2015			0	17,40
1204	8357		50	CESSIÓ GRATUÏTA	0	LA FLORESTA		55,00	0
		VIAL PASSATGE SANT JULIÀ, 23-27			28/09/2015			0	55,00
1204	8358		50	CESSIÓ GRATUÏTA	0	MIRA-SOL		2,50	0
		VIAL CAMÍ DE SANT CUGAT AL PAPIOL, 31			01/01/2015			0	2,50
1204	8359		50	CESSIÓ GRATUÏTA	0	MIRA-SOL		3,80	0
		VIAL CR SANT SEBASTIÀ, 112			01/01/2015			0	3,80
1204	8360		50	CESSIÓ GRATUÏTA	0	MONESTIR		719,72	0
		VIAL CR SANT LLORENÇ, 1, 3, 5, I 7 I ORIENT, 2 -4			03/02/2015			0	719,72
1204	8361		50	CESSIÓ GRATUÏTA	0	MONESTIR		729,54	0
		VIAL CR SANT LLORENÇ, 2-6 I LA CREU, 3, 5, 7, 9 I 11			03/02/2015			0	729,54
1204	8369		50	CESSIÓ GRATUÏTA	0	LA FLORESTA		129.619,00	0
		VIAL 8 DEL PROJ. REP.PAU-H LA FLORESTA			30/09/2015			0	129.619,00
1204	8370		50	CESSIÓ GRATUÏTA	0	LA FLORESTA		88.414,80	0

## LLIBRE A LLIBRE A: ELS BÉNS, DRETS I OBLIGACIONS DE L'ENS LOCAL

EPÍGRAF: I.1 BÉNS D'ÚS PÚBLIC

SUBEPÍGRAF: I.1.B PLACES I VIALS URBANS

CLASSIFICAC	N. BÉ	QUANT. DESCRIPCIÓ	C. GESTO C. COST	T. ADQUISICIÓ	COST ADQUI. D- ALTA	CENTRE UBICACIÓ	PLANTA ESPAI	V.B.C. DOT. AMORT	F.A. V.C.
		VIAL 9 DEL PROJ. REP. PAU-H LA FLORESTA			30/09/2015			0	88.414,80
1204	8472		50	CESSIÓ GRATUÏTA	0	LA FLORESTA		398,10	79,62
		VIAL PG SEGALÀ, 13			01/01/2015			39,81	318,48
1204	9600		50	COMPRA	0	SANT CUGAT DEL VALLÈS		3.101.374,70	197.335,90
		MILLORES GENERALS DE VIALITAT 2016			01/01/2016			387.467,17	2.904.038,80
1204	9603		50	CESSIÓ GRATUÏTA	0	MIRA-SOL		3,80	0,41
		VIAL VITORIA 22 - CAMI SANT CUGAT AL PAPIOL 129			01/12/2015			0,38	3,39
1204	9604		50	CESSIÓ GRATUÏTA	0	SANT DOMÈNEC EST		8,02	0,86
		VIAL CAMI DE CAN VERNET 7 - CR ABELLA 35			01/12/2015			0,80	7,16
1204	9605		50	CESSIÓ GRATUÏTA	0	MIRA-SOL		3,10	0,33
		VIAL CR PASSEIG DE SEVILLA 75			01/12/2015			0,31	2,77
1204	9607		50	CESSIÓ GRATUÏTA	0	MIRA-SOL		9,41	1,01
		VIAL CR. PAMPLONA 37 - CR. VITORIA 11			01/12/2015			0,94	8,40
1204	9620		50	CESSIÓ GRATUÏTA	0	LA FLORESTA		32,70	0
		VIAL PASSEIG DE LA FLORESTA 2			01/03/2016			0	32,70
1204	9621		50	CESSIÓ GRATUÏTA	0	SANT DOMÈNEC EST		4,15	0
		VIAL ABELLA 22			01/03/2016			0	4,15
1204	9622		50	CESSIÓ GRATUÏTA	0	LA FLORESTA		33,20	0
		VIAL PASSATGE DEL FUMET 9			12/01/2016			0	33,20

## LLIBRE A LLIBRE A: ELS BÉNS, DRETS I OBLIGACIONS DE L'ENS LOCAL

EPÍGRAF: I.1 BÉNS D'ÚS PÚBLIC

SUBEPÍGRAF: I.1.B PLACES I VIALS URBANS

CLASSIFICAC	N. BÉ	QUANT. DESCRIPCIÓ	C. GESTO C. COST	T. ADQUISICIÓ	COST ADQUI. D- ALTA	CENTRE UBICACIÓ	PLANTA ESPAI	V.B.C. DOT. AMORT	F.A. V.C.
1204	9624		50	INVENTARI, INSPECCIÓ FÍSICA O IMMATRICULACIÓ	0	ROQUETES		6.458,20	647,58
		VIAL AV ALCALDE BARNILS			31/12/2015			645,82	5.810,62
1204	9625		50	INVENTARI, INSPECCIÓ FÍSICA O IMMATRICULACIÓ	0	ROQUETES		2.093,70	209,94
		VIAL AV ROQUETES			31/12/2015			209,37	1.883,76
1204	9626		50	CESSIÓ GRATUÏTA	0	ROQUETES		3.116,54	312,50
		VIAL CARRETERA DE LES ROQUETES			31/12/2015			311,65	2.804,04
1204	9754		50	CESSIÓ GRATUÏTA	0	CENTRE EST		37,30	0
		VIAL CR SANTA ANNA, 3-7			01/01/2017			0	37,30
1204	9784		50	CESSIÓ GRATUÏTA	0	MIRA-SOL		3,30	0,20
		VIAL CR TEROL, 16 (CANTONADA SORIA, 35)			24/05/2016			0,33	3,10
1204	9788		50	CESSIÓ GRATUÏTA	0	MAS GENER		3,13	0
		VIAL CR. GALICIA 4			21/06/2016			0	3,13
1204	9789		50	CESSIÓ GRATUÏTA	0	CAN REVELLA		7,30	0
		VIAL CR. OSCA 11			21/06/2016			0	7,30
1204	9790		50	CESSIÓ GRATUÏTA	0	MIRA-SOL		2,10	0
		VIAL AV. DE BARCELONA 7 / CR. SALAMANCA 35 / PG. BAIXADOR 60			21/06/2016			0	2,10
1204	9795		50	CESSIÓ GRATUÏTA	0	SANT DOMÈNEC EST		1.393,92	0
		VIAL VICTOR CATALA I AV. GRAELLS			01/01/2016			0	1.393,92
1204	9796		50	CESSIÓ GRATUÏTA	0	CENTRE EST		12,40	0
		VIAL CR. MARGES 27			01/01/2016			0	12,40

## LLIBRE A LLIBRE A: ELS BÉNS, DRETS I OBLIGACIONS DE L'ENS LOCAL

EPÍGRAF: I.1 BÉNS D'ÚS PÚBLIC

SUBEPÍGRAF: I.1.B PLACES I VIALS URBANS

CLASSIFICAC	N. BÉ	QUANT. DESCRIPCIÓ	C. GESTO C. COST	T. ADQUISICIÓ	COST ADQUI. D- ALTA	CENTRE UBICACIÓ	PLANTA ESPAI	V.B.C. DOT. AMORT	F.A. V.C.
1204	9797	VIAL CR. VALLVIDRERA 17	50	CESSIÓ GRATUÏTA	0	LA FLORESTA		47,75	0
					01/01/2016			0	47,75
1204	9798	VIAL CR. MOZART 12-18	50	CESSIÓ GRATUÏTA	0	CAN MAJÓ		117,00	0
					01/01/2016			0	117,00
1204	9799	VIAL CR. ABAD AVINYO	50	CESSIÓ GRATUÏTA	0	MONESTIR		116,68	0
					01/01/2016			0	116,68
1204	9800	VIAL RIUS I TAULET 131-135	50	CESSIÓ GRATUÏTA	0	SANT DOMÈNEC OEST		48,65	0
					19/07/2016			0	48,65
1204	9802	VIAL PASSEIG DE TORRE BLANCA 57-59	50	CESSIÓ GRATUÏTA	0	MONESTIR		29,65	0
					19/04/2016			0	29,65
1204	9803	VIAL RAMBLA BAIXADOR 24	50	CESSIÓ GRATUÏTA	0	MAS GENER		3,10	0
					05/04/2016			0	3,10
1204	9805	VIAL AVINGUDA DE CAN FONTANALS	50	INVENTARI, INSPECCIÓ FÍSICA O IMMATRICULACIÓ	0	CA N'AMETLLER		6.721,11	0
					01/01/2016			0	6.721,11
1204	9807	VIAL CARRER PIRINEUS 15 - CAMI CAN RABELLA	50	CESSIÓ GRATUÏTA	0	MIRA-SOL		13.251,54	0
					01/01/2016			0	13.251,54
1204	9819	VIAL PASSEIG DE VALLDOREIX 2-6	50	CESSIÓ GRATUÏTA	0	PLA DE LA PAGESA		66,90	0
					01/01/2016			0	66,90
1204	9820	VIAL CR. TENERIFE 20 - CR. BASCONIA 7	50	CESSIÓ GRATUÏTA	0	MAS GENER		3,10	0
					01/01/2016			0	3,10

## LLIBRE A LLIBRE A: ELS BÉNS, DRETS I OBLIGACIONS DE L'ENS LOCAL

EPÍGRAF: I.1 BÉNS D'ÚS PÚBLIC

SUBEPÍGRAF: I.1.B PLACES I VIALS URBANS

CLASSIFICAC	N. BÉ	QUANT. DESCRIPCIÓ	C. GESTO C. COST	T. ADQUISICIÓ	COST ADQUI. D- ALTA	CENTRE UBICACIÓ	PLANTA ESPAI	V.B.C. DOT. AMORT	F.A. V.C.
1204	9824	VIAL CR MARIA ANTONIA 18	50	CESSIÓ GRATUÏTA	0	SANT CUGAT DEL VALLÈS		1,80	0
					13/09/2016			0	1,80
1204	9831	VIAL AV. MONTSENY 16	50	CESSIÓ GRATUÏTA	0	SANT CUGAT DEL VALLÈS		58,50	0
					01/01/2016			0	58,50
1204	9836	VIALITAT MIRA-SOL	50	INVENTARI, INSPECCIÓ FÍSICA O IMMATRICULACIÓ	0	SANT CUGAT DEL VALLÈS		351.296,31	0
					26/10/2016			0	351.296,31
1204	9855	VIAL VALLDOREIX 28	50	CESSIÓ GRATUÏTA	0	CENTRE OEST		29,40	0
					22/11/2016			0	29,40
1204	9875	MILLORES GENERALS DE VIALITAT 2017	50	COMPRA	0	SANT CUGAT DEL VALLÈS		6.415.716,77	0
					01/01/2017			417.812,47	6.415.716,77
1204	9880	VIAL CR. CONCA, 20	50	CESSIÓ GRATUÏTA	0	MAS GENER		2,90	0
					13/12/2016			0	2,90
1204	9895	VIAL SARAGOSSA 32	50	CESSIÓ GRATUÏTA	0	MIRA-SOL		3,05	0
					14/02/2017			0	3,05
1204	9896	VIAL AV. RIUS I TAULET 17 - CRISTOFOR COLOM 12	50	CESSIÓ GRATUÏTA	0	CENTRE OEST		8,56	0
					14/02/2017			0	8,56
1204	9897	VIAL MARESME 18	50	CESSIÓ GRATUÏTA	0	CAN BARATA		3,56	0
					14/02/2017			0	3,56
1204	9898	VIAL SANT RAFAEL 10-14	50	CESSIÓ GRATUÏTA	0	PLA DE LA PAGESA		68,86	0
					04/04/2017			0	68,86
1204	9980		50	CESSIÓ GRATUÏTA	0	MIRA-SOL		6,90	0



## LLIBRE A LLIBRE A: ELS BÉNS, DRETS I OBLIGACIONS DE L'ENS LOCAL

EPÍGRAF: I.1 BÉNS D'ÚS PÚBLIC

SUBEPÍGRAF: I.1.B PLACES I VIALS URBANS

CLASSIFICAC	N. BÉ	QUANT. DESCRIPCIÓ	C. GESTO C. COST	T. ADQUISICIÓ	COST ADQUI. D- ALTA	CENTRE UBICACIÓ	PLANTA ESPAI	V.B.C. DOT. AMORT	F.A. V.C.
1204	9980	VIAL EVEREST, 30	50	CESSIÓ GRATUÏTA	0	MIRA-SOL		6,90	0
					17/01/2017			0	6,90
1204	9981	VIAL TORRENT DE LA BOMBA, 18	50	CESSIÓ GRATUÏTA	0	CENTRE OEST		12,20	0
					17/01/2017			0	12,20
1204	9984	VIAL ALPS, 97	50	CESSIÓ GRATUÏTA	0	MIRA-SOL		48,10	0
					25/04/2017			0	48,10
1204	10006	VIAL AV. PERE PLANES - CR. CARBONERES	50	CESSIÓ GRATUÏTA	0	LA FLORESTA		560,96	0
					01/01/2017			0	560,96
1204	10008	VIAL AV. PERE PLANES - CR. CARBONERES	50	CESSIÓ GRATUÏTA	0	LA FLORESTA		811,82	0
					01/01/2017			0	811,82
1204	10040	VIAL CR TORRENT DE CAN LLOBET, 8 - PG DE LA GUINEU, 10	50	EXPROPIACIÓ	376.000,06	VALLDOREIX		376.000,06	0
					24/10/2017			0	376.000,06
1204	10042	VIAL AV ENLLAÇ, 8	50	CESSIÓ GRATUÏTA	0	PLA DE LA PAGESA		99,26	0
					12/09/2017			0	99,26
1204	10124	VIAL CARRER DE SANTA GEMMA, 7-11	50	CESSIÓ GRATUÏTA	0	SANT CUGAT DEL VALLÈS		219,16	0
					25/07/2017			0	219,16
1204	10126	VIAL PASSATGE BARNADES, 5-9	50	CESSIÓ GRATUÏTA	0	LA FLORESTA		76,80	0
					10/10/2017			0	76,80
1204	10127	VIAL AV. DE RAGULL, 7-11	50	CESSIÓ GRATUÏTA	0	MONESTIR		47,59	0
					21/11/2017			0	47,59
1204	10128		50	CESSIÓ GRATUÏTA	0	MIRA-SOL		82,34	0

## LLIBRE A LLIBRE A: ELS BÉNS, DRETS I OBLIGACIONS DE L'ENS LOCAL

EPÍGRAF: I.1 BÉNS D'ÚS PÚBLIC

SUBEPÍGRAF: I.1.B PLACES I VIALS URBANS

CLASSIFICAC	N. BÉ	QUANT. DESCRIPCIÓ	C. GESTO C. COST	T. ADQUISICIÓ	COST ADQUI. D- ALTA	CENTRE UBICACIÓ	PLANTA ESPAI	V.B.C. DOT. AMORT	F.A. V.C.
1204	10128	VIAL CR. ALPS, 78	50	CESSIÓ GRATUÏTA	0 19/12/2017	MIRA-SOL		82,34 0	0 82,34
<b>TOTAL Subepígraf:</b>		<b>I.1.B PLACES I VIALS URBANS</b>			C. Adq.: <b>1.648.164,46</b>	Dot.: <b>5.423.484,18</b> F.A.: <b>47.059.529,35</b>	V.B.C.: <b>91.149.309,98</b> V.C. <b>39.799.597,01</b>		
3303	2869	16 PAPERERA 45 LITRES BASE CIRCULAR RECOBERTA LÀMINES	50	COMPRA	4.825,60 06/11/2008	SANT CUGAT DEL VALLÈS		4.825,60 2.654,08	2.171,52 2.654,08
3303	3036	12 JARDINERA ESFÈRICA DIÀMETRE 1350	20	COMPRA	4.784,03 20/04/2009	SANT CUGAT DEL VALLÈS		4.784,03 2.941,87	1.842,16 2.941,87
3303	3778	1 APARCAMENTS PER A BICIS A LA VIA PÚBLICA	70	COMPRA	5.560,34 26/07/2010	SANT CUGAT DEL VALLÈS		5.560,34 1.885,59	1.789,16 3.771,18
3303	3865	1 15 BANCS KLP MODEL MODO i 15 PAPERERES MODEL BARCELONA	60	COMPRA	5.888,97 12/05/2011	SANT CUGAT DEL VALLÈS		5.888,97 2.060,76	1.767,44 4.121,53
3303	3911	1 12 PAPERERES MODEL TRAMONTANA PER AL PS. PAGA-LI	70	COMPRA	2.768,28 16/06/2011	SANT CUGAT DEL VALLÈS		2.768,28 666,92	767,51 2.000,77
2001	4018	50 SERVITUD DE PAS LÍNIA ELÈCTRICA ALTA TENSIO SOTERRADA	50	COMPRA	139.790,00 31/12/2011	VALLDOREIX		144.283,79 0	144.283,79 0
3303	4024	1 18 BANCS KLP 1,80m PER A LES PARADES DE BUS	60	COMPRA	5.883,48 12/03/2012	SANT CUGAT DEL VALLÈS		5.883,48 1.117,26	1.414,43 4.469,05
3303	4138	30 COMPRA	30	COMPRA	46.871,84	SANT CUGAT DEL VALLÈS		51.974,82	10.078,07

## LLIBRE A LLIBRE A: ELS BÉNS, DRETS I OBLIGACIONS DE L'ENS LOCAL

EPÍGRAF: I.1 BÉNS D'ÚS PÚBLIC

SUBEPÍGRAF: I.1.D ALTRES BÉNS D'ÚS PÚBLIC

CLASSIFICAC	N. BÉ	QUANT. DESCRIPCIÓ	C. GESTO C. COST	T. ADQUISICIÓ	COST ADQUI. D- ALTA	CENTRE UBICACIÓ	PLANTA ESPAI	V.B.C. DOT. AMORT	F.A. V.C.
		CAMERA DE VIDEOVIGILANCIA I CONTROL DE TRANSIT PER AL			31/12/2012	AJUNTAMENT		10.433,76	41.896,75
3303	4263	1		20 COMPRA	5.218,43	SANT CUGAT DEL VALLÈS		5.218,43	973,62
		INFORRADAR PER CONTROL DE VELOCITAT			09/04/2013			848,96	4.244,81
3303	4293	1		20 COMPRA	4.818,22	SANT CUGAT DEL VALLÈS		4.818,22	723,39
		APARCAMENTS PER A BICICLETES TIPUS OMEGA I DE RODES			31/12/2013			818,96	4.094,83
C201	6956			59 COMPRA	6.000,00	SANT CUGAT DEL VALLÈS		6.000,00	0
		TELER D'ALT LLIÇ			29/05/2014	CASA AYMAT		0	6.000,00
3303	6997	2		70 COMPRA	7.610,90	SANT CUGAT DEL VALLÈS		7.610,90	987,32
		JARDINERES AUTOREGULADES, INTEGRADES D'ALTA RESISTÈNCIA I			29/05/2014			1.103,93	6.623,58
3101	7050			59 COMPRA	0	SANT CUGAT DEL VALLÈS		26.661,18	2.817,77
		6309HYT SEAT ALTEA XL			04/08/2014	VEHICLES POLICIA LOCAL		2.689,18	23.843,41
3303	7055	14		70 COMPRA	8.385,30	SANT CUGAT DEL VALLÈS		8.385,30	895,95
		TAULES DE PICNIC AMB DOS BANCS TIPUS COLLSEROLA			12/11/2014			1.248,22	7.489,35
3303	7078	1		20 COMPRA	6.969,60	SANT CUGAT DEL VALLÈS		6.969,60	712,23
		BANCS I PAPERERES PER LES PARADES DE TRANSPORT URBÀ			16/12/2014			1.042,89	6.257,37
3303	7256	25		20 COMPRA	4.918,95	SANT CUGAT DEL VALLÈS		4.918,95	392,16
		BANCS PER ZONES VERDES TIPUS "MODO" DE 1,8M			29/05/2015			646,68	4.526,79
3303	7258	4		20 COMPRA	71.148,00	SANT CUGAT DEL VALLÈS		71.148,00	5.633,36
		MARQUESINES AMB EAUIPACIÓ TECNOLÒGICA			02/06/2015			9.359,23	65.514,64

## LLIBRE A LLIBRE A: ELS BÉNS, DRETS I OBLIGACIONS DE L'ENS LOCAL

EPÍGRAF: I.1 BÉNS D'ÚS PÚBLIC

SUBEPÍGRAF: I.1.D ALTRES BÉNS D'ÚS PÚBLIC

CLASSIFICAC	N. BÉ	QUANT. DESCRIPCIÓ	C. GESTO C. COST	T. ADQUISICIÓ	COST ADQUI. D- ALTA	CENTRE UBICACIÓ	PLANTA ESPAI	V.B.C. DOT. AMORT	F.A. V.C.
3303	8336	1 12 BANCS KLP MODEL COMODO I 12 PAPARERES XAPA PERFORADA		20 COMPRA	5.575,68 09/07/2015	SANT CUGAT DEL VALLÈS		5.575,68 737,49	413,20 5.162,48
3303	8490	APARCAMENT PER A BICIS (TIPUS OMEGA)		20 COMPRA	3.972,79 01/12/2015	SANT CUGAT DEL VALLÈS		5.969,29 766,43	604,22 5.365,07
2001	8527	SERVITUD DE PAS DE CLAVEGUERAM PGE ADRIA 5		50 CESSIÓ GRATUÏTA	0 17/11/2015	SANT CUGAT DEL VALLÈS		0 0	0 0
3303	9623	1 GRONXADORS INCLUSIUS		20 COMPRA	7.206,76 01/01/2016	SANT CUGAT DEL VALLÈS		7.206,76 900,84	900,84 6.305,92
1113	9665	NAU 11 CR FRANCESC VILA		50 ARRENDAMENT	0 01/01/2016	SANT CUGAT DEL VALLÈS		0 0	0 0
1004	9666	MAGATZEM DE CAN CODONYES		50 ARRENDAMENT	0 01/01/2016	SANT CUGAT DEL VALLÈS		7.182,89 0	0 7.182,89
1005	9667	TERRENY DEPURADORA DE CAN CORTES		50 ARRENDAMENT	0 01/01/2016	SANT CUGAT DEL VALLÈS		0 0	0 0
1103	9668	PIS I TRASTER CR IGNASI BARRAQUER, 1		50 ARRENDAMENT	0 01/01/2016	SANT CUGAT DEL VALLÈS		0 0	0 0
1103	9669	PIS I TRASTER CR IGNASI BARRAQUER, 3		50 ARRENDAMENT	0 01/01/2016	SANT CUGAT DEL VALLÈS		0 0	0 0
1102	9670	LOCAL 1, CR TORRENT D'EN XANDRI 33		50 ARRENDAMENT	0 01/01/2016	SANT CUGAT DEL VALLÈS		0 0	0 0

## LLIBRE A LLIBRE A: ELS BÉNS, DRETS I OBLIGACIONS DE L'ENS LOCAL

EPÍGRAF: I.1 BÉNS D'ÚS PÚBLIC

SUBEPÍGRAF: I.1.D ALTRES BÉNS D'ÚS PÚBLIC

CLASSIFICAC	N. BÉ	QUANT. DESCRIPCIÓ	C. GESTO C. COST	T. ADQUISICIÓ	COST ADQUI. D- ALTA	CENTRE UBICACIÓ	PLANTA ESPAI	V.B.C. DOT. AMORT	F.A. V.C.
		LOCAL 1, CR TORRENT D'EN XANDRI 33			01/01/2016			0	0
1102	9671		50	ARRENDAMENT	0	SANT FRANCESC		0	0
		LOCAL 1, CAMI DE LA CREU 3			01/01/2016			0	0
1102	9752		50	ARRENDAMENT	0	CENTRE EST		0	0
		LOCAL 13, CENTRE COMERCIAL "CELLER CENTRE"			01/03/2016			0	0
3303	9787	10	20	COMPRA	7.163,20	SANT CUGAT DEL VALLÈS		7.163,20	544,59
		BANC DE FUSTA (REF. NEOR BCO 175 FSC 100% C/B AC)			24/05/2016			827,32	6.618,61
1102	9834		50	ARRENDAMENT	0	SANT CUGAT DEL VALLÈS		696,96	0
		LOCAL CAN MARISTANY			13/12/2016			1,22	696,96
3001	9857		30	COMPRA	5.308,48	SANT CUGAT DEL VALLÈS		5.308,48	250,88
		EQUIPAMENT INFORMATIC ADEQUAT PER TASQUES D'EDICIO GRAFICA			24/10/2016			1.327,12	5.057,60
3001	9858		30	COMPRA	21.774,41	SANT CUGAT DEL VALLÈS		21.774,41	566,73
		4 LLICENCIES DEL SISTEMA OPERATIU MICORSOFT WINDOWS			24/11/2016			5.443,60	21.207,68
3303	9882	8	20	COMPRA	6.659,84	SANT CUGAT DEL VALLÈS		6.659,84	6,84
		BANC MODEL NEOROMANTIC PER A INSTAL·LAR AL CENTRE.			29/12/2016			831,62	6.653,00
1103	9963		50	ARRENDAMENT	0	VOLPELLERES		0	0
		PIS CR. BENET CORTADA, 14			01/01/2017			0	0
1103	9964		50	ARRENDAMENT	0	CENTRE OEST		0	0
		PIS PL. LLUIS MILLET, 10-11			01/01/2017			0	0
1103	9965		50	ARRENDAMENT	0	VOLPELLERES		0	0

## LLIBRE A LLIBRE A: ELS BÉNS, DRETS I OBLIGACIONS DE L'ENS LOCAL

EPÍGRAF: I.1 BÉNS D'ÚS PÚBLIC

SUBEPÍGRAF: I.1.D ALTRES BÉNS D'ÚS PÚBLIC

CLASSIFICAC	N. BÉ	QUANT. DESCRIPCIÓ	C. GESTO C. COST	T. ADQUISICIÓ	COST ADQUI. D- ALTA	CENTRE UBICACIÓ	PLANTA ESPAI	V.B.C. DOT. AMORT	F.A. V.C.
		PIS CR. BENET CORTADA, 18			01/01/2017			0	0
1103	9966		50	ARRENDAMENT	0	VOLPELLERES		0	0
		PIS CR. PAU MUÑOZ I CASTANYER, 12			01/01/2017			0	0
1103	9967		50	ARRENDAMENT	0	VALLDOREIX		0	0
		PIS CR. JARDINS PENYA REGALESSIA, 1			01/01/2017			0	0
1103	9968		50	ARRENDAMENT	0	CAN MATES EST		0	0
		PIS CR. VALLSECA, 76			01/01/2017			0	0
1103	9969		50	ARRENDAMENT	0	VOLPELLERES		0	0
		PIS CR. BENET CORTADA, 16			01/01/2017			0	0
1103	9970		50	ARRENDAMENT	0	CAN MATES EST		0	0
		PIS CR. VALLSECA, 76			01/01/2017			0	0
1103	9971		50	ARRENDAMENT	0	VOLPELLERES		0	0
		PIS CR. PAU MUÑOZ I CASTANYER, 12			01/01/2017			0	0
1103	9972		50	ARRENDAMENT	0	VOLPELLERES		0	0
		PIS CR. MUÑOZ, 12			01/01/2017			0	0
1103	9973		50	ARRENDAMENT	0	VOLPELLERES		0	0
		PIS CR. BENET CORTADA, 20			01/01/2017			0	0
1103	9974		50	ARRENDAMENT	0	PARC CENTRAL		0	0
		PIS CAMI DE CAN MINGUET, 99			01/01/2017			0	0
1103	9975		50	ARRENDAMENT	0	VOLPELLERES		0	0
		PIS AV. DE LA CLOTA, 8			01/01/2017			0	0

## LLIBRE A LLIBRE A: ELS BÉNS, DRETS I OBLIGACIONS DE L'ENS LOCAL

EPÍGRAF: I.1 BÉNS D'ÚS PÚBLIC

SUBEPÍGRAF: I.1.D ALTRES BÉNS D'ÚS PÚBLIC

CLASSIFICAC	N. BÉ	QUANT. DESCRIPCIÓ	C. GESTO C. COST	T. ADQUISICIÓ	COST ADQUI. D- ALTA	CENTRE UBICACIÓ	PLANTA ESPAI	V.B.C. DOT. AMORT	F.A. V.C.
1103	9976		50	ARRENDAMENT	0	MONESTIR		0	0
		PIS PASSATGE XALET DE JOSEPA NEGRE, 5			01/01/2017			0	0
1103	9977		50	ARRENDAMENT	0	PARC CENTRAL		0	0
		PIS CAMI DE CAN MINGUET, 99			01/01/2017			0	0
1103	9978		50	ARRENDAMENT	0	CAN MATES EST		0	0
		PIS CR. VALLSECA, 74			01/01/2017			0	0
3303	10044	1	50	COMPRA	3.327,50	SANT CUGAT DEL VALLÈS		3.327,50	0
		PLACA DE LA FESTA DE LA TARDOR			30/10/2017			71,79	3.327,50
3303	10086	5	20	COMPRA	6.388,80	SANT CUGAT DEL VALLÈS		6.388,80	0
		BANCS DE FUSTA PER LA RAMBLA DE RIVERA			30/11/2017	AJUNTAMENT		70,01	6.388,80
1005	10098		50	CESSIÓ GRATUÏTA	0	LA GUINARDERA		1.240,00	0
		EQUIPAMENT PARCEL-LA 5 MASOVERIA LA GUINARDERA			05/12/2017			0	1.240,00

<b>TOTAL Subepígraf:</b>	<b>I.1.D</b>	<b>ALTRES BÉNS D'ÚS PÚBLIC</b>			C. Adq.: <b>398.819,40</b>	Dot.: <b>50.495,73</b>	V.B.C.: <b>446.193,70</b>		
						F.A.: <b>180.537,18</b>	V.C.: <b>265.656,52</b>		

<b>TOTAL Epígraf:</b>	<b>I.1</b>	<b>BÉNS D'ÚS PÚBLIC</b>			C. Adq.: <b>32.822.087,18</b>	Dot.: <b>6.544.972,26</b>	V.B.C.: <b>146.845.007,08</b>		
						F.A.: <b>51.589.869,77</b>	V.C.: <b>91.082.795,09</b>		

1108	2		50	COMPRA	243,93	CENTRE EST		1.807.848,16	410.965,69
		MERCAT MUNICIPAL PERE SAN			31/12/1926			174.273,44	1.396.882,47
1110	3		50	AGRUPACIÓ O REGULARITZACIÓ DE FINQUES	0	SANT DOMÈNEC EST		554.577,94	172.166,85
		ESCOLA JOAN MARAGALL			31/12/1927			9.672,36	382.411,09

## LLIBRE A LLIBRE A: ELS BÉNS, DRETS I OBLIGACIONS DE L'ENS LOCAL

EPÍGRAF: I.2 BÉNS DE SERVEI PÚBLIC

SUBEPÍGRAF: I.2.A IMMOBLES

CLASSIFICAC	N. BÉ	QUANT. DESCRIPCIÓ	C. GESTO C. COST	T. ADQUISICIÓ	COST ADQUI. D- ALTA	CENTRE UBICACIÓ	PLANTA ESPAI	V.B.C. DOT. AMORT	F.A. V.C.
1107	4	ANTIC AJUNTAMENT	50	COMPRA	180,30	CENTRE OEST		690.712,62	297.055,73
					31/12/1931			13.867,02	393.656,89
1110	6	ESCOLA BRESSOL EL NIU	50	HERÈNCIA O DONACIÓ	0	MIRA-SOL		236.394,30	114.182,41
					31/12/1961			4.165,12	122.211,89
1110	9	ESCOLA BRESSOL MIMOSA	50	HERÈNCIA O DONACIÓ	0	LA FLORESTA		340.215,99	328.623,96
					31/12/1966			11.592,03	11.592,03
1111	17	PISTA ESPORTS MIRASOL - MAS JANER	50	HERÈNCIA O DONACIÓ	0	COLLSEROLA (VALLDOREIX)		84.106,60	29.327,60
					31/12/1983			3.228,22	54.779,00
1209	18	DIPÒSIT D'AIGUA DE LES PLANES	50	HERÈNCIA O DONACIÓ	0	LES PLANES		25.092,09	0
					31/12/1983			0	25.092,09
1110	19	ESCOLA PINS DEL VALLÈS	50	HERÈNCIA O DONACIÓ	0	ROQUETES		1.017.477,71	315.879,98
					31/12/1972			24.221,39	701.597,73
1110	30	SOLAR DE L'ANTIC PARVULARI PLA FARRERAS	50	HERÈNCIA O DONACIÓ	0	SANT FRANCESC		71.815,10	-14.243,73
					31/12/1983			0	86.058,83
1107	31	EDIFICI MULTIFUNCIONAL CR VALLÈS	50	HERÈNCIA O DONACIÓ	0	CENTRE EST		177.376,29	124.668,59
					31/12/1976			3.582,47	52.707,70
1110	42	CEIP LA FLORESTA	50	SEGREGACIÓ	0	LA FLORESTA		3,91	0
					31/12/1983			0	3,91



## LLIBRE A LLIBRE A: ELS BÉNS, DRETS I OBLIGACIONS DE L'ENS LOCAL

EPÍGRAF: I.2 BÉNS DE SERVEI PÚBLIC

SUBEPÍGRAF: I.2.A IMMOBLES

CLASSIFICAC	N. BÉ	QUANT. DESCRIPCIÓ	C. GESTO C. COST	T. ADQUISICIÓ	COST ADQUI. D- ALTA	CENTRE UBICACIÓ	PLANTA ESPAI	V.B.C. DOT. AMORT	F.A. V.C.
1110	43	ESCOLA LA FLORESTA	50	AGRUPACIÓ O REGULARITZACIÓ DE FINQUES	0	LA FLORESTA		538.652,65	146.494,00
					31/12/1977			24.928,76	392.158,65
1110	44	ESCOLA BRESSOL GARGOT	50	SEGREGACIÓ	0	SANT DOMÈNEC EST		253.511,31	108.684,95
					31/12/1978			5.955,89	144.826,36
1110	46	CEIP CATALUNYA	50	SEGREGACIÓ	0	SANT CUGAT DEL VALLÈS		137.718,08	3.302,11
					31/12/1983			124,46	134.415,97
1110	47	CEIP CATALUNYA	50	COMPRA	15.145,51	SANT CUGAT DEL VALLÈS		412.525,65	117.488,98
					31/12/1978			8.796,08	295.036,67
1107	52	CASA MONACO	50	COMPRA	300.506,05	L'EIXAMPLE OEST		637.352,73	274.239,75
					31/12/1983			19.870,43	363.112,98
1111	53	GIMNÀS CEIP LA FLORESTA	50	COMPRA	9.767,55	LA FLORESTA		58.968,26	380,98
					31/12/1983			725,50	58.587,28
1110	54	ESCOLA BRESSOL MOLÍ	50	COMPRA	9.666,62	LES PLANES		604.385,49	195.875,65
					31/12/1983			24.029,70	408.509,84
1111	55	CAMP DE FUTBOL CAN MAGÍ	50	COMPRA	69.023,35	CAN MAGÍ NORD		512.314,72	197.404,31
					31/12/1983			17.968,34	314.910,41
1109	56	CASINO DE LA FLORESTA	50	COMPRA	70.318,42	LA FLORESTA		1.580.474,73	459.483,73
					31/12/1984			55.671,95	1.120.991,00
1111	66	PISTA POLIESPORTIVA LA FLORESTA	50	CESSIÓ GRATUÏTA	0	LA FLORESTA		1.104.475,79	406.364,41
					31/12/1985			20.718,01	698.111,38
1111	67		50	CESSIÓ GRATUÏTA	0	LA FLORESTA		2.860,82	1.773,66

## LLIBRE A LLIBRE A: ELS BÉNS, DRETS I OBLIGACIONS DE L'ENS LOCAL

EPÍGRAF: I.2 BÉNS DE SERVEI PÚBLIC

SUBEPÍGRAF: I.2.A IMMOBLES

CLASSIFICAC	N. BÉ	QUANT. DESCRIPCIÓ	C. GESTO C. COST	T. ADQUISICIÓ	COST ADQUI. D- ALTA	CENTRE UBICACIÓ	PLANTA ESPAI	V.B.C. DOT. AMORT	F.A. V.C.
		SOLAR COSTAT PISTA POLIESP. LA FLORESTA			31/12/1985			57,21	1.087,16
1005	81		50	CESSIÓ GRATUÏTA	0	L'EIXAMPLE OEST		125.680,12	0
		EQUIPAMENT TURÓ DEL PINYER			31/12/1987			0	125.680,12
1109	94		50	COMPRA	0	CENTRE EST		1.136.292,66	349.340,43
		CASA DE CULTURA			31/12/1988			23.720,50	786.952,23
1109	128		50	EXPROIACIÓ	47.380,25	GOLF		1.921.281,62	553.999,07
		CASA AYMAT			31/12/1989			38.886,53	1.367.282,55
1109	131		50	EXPROIACIÓ	951.820,34	LA FLORESTA		992.530,35	488.663,42
		CENTRE SOCIAL I SANITARI DE LA FLORESTA			31/12/1989			19.064,10	503.866,93
1005	133		50	COMPRA	1.028.710,95	CAN MAGÍ SUD		867.034,12	0
		SOLAR 2 CAN MAGÍ			31/12/1989			0	867.034,12
1107	134		50	COMPRA	36.060,73	CENTRE OEST		36.060,73	19.474,64
		ANTIC AJUNTAMENT (EDIFICI ANNEX)			31/12/1989			721,21	16.586,09
1005	142		50	CESSIÓ GRATUÏTA	0	PARC CENTRAL		63.106,27	0
		EQUIPAMENT CR MARIA VAYREDA			15/03/1990			0	63.106,27
1109	177		50	CESSIÓ GRATUÏTA	0	MIRA-SOL		2.399.016,88	866.234,87
		CASAL CULTURAL DE MIRASOL			17/01/1991			51.940,08	1.532.782,01
1109	222		50	SEGREGACIÓ	0	TORRE BLANCA		1.793.483,17	854.250,64
		BIBLIOTECA CENTRAL GABRIEL FERRATER			09/05/1991			35.894,86	939.232,53
1109	223		50	SEGREGACIÓ	0	TORRE BLANCA		11.387.544,10	5.253.835,28
		TEATRE-AUDITORI			09/05/1991			240.751,38	6.133.708,82

## LLIBRE A LLIBRE A: ELS BÉNS, DRETS I OBLIGACIONS DE L'ENS LOCAL

EPÍGRAF: I.2 BÉNS DE SERVEI PÚBLIC

SUBEPÍGRAF: I.2.A IMMOBLES

CLASSIFICAC	N. BÉ	QUANT. DESCRIPCIÓ	C. GESTO C. COST	T. ADQUISICIÓ	COST ADQUI. D- ALTA	CENTRE UBICACIÓ	PLANTA ESPAI	V.B.C. DOT. AMORT	F.A. V.C.
1111	227	PAVELLÓ ESPORTIU DE VALLDOREIX	50	COMPRA	51.362,06 11/02/1991	VALLDOREIX		289.186,57 7.594,55	50.777,43 238.409,14
1109	251	MASIA DE TORREBLANCA	50	CESSIÓ GRATUÏTA	0 31/12/1992	TORRE BLANCA		1.394.370,46 42.241,77	298.013,31 1.096.357,15
1111	265	ESPAI PERE GRAU - PISTES ESPORTIVES DE LES PLANES	50	COMPRA	0 31/12/1992	LES PLANES		822.022,42 9.941,68	43.089,75 778.932,67
1005	305	SOLAR COLL FAVÀ, EQUIPAMENT C1-1	50	CESSIÓ GRATUÏTA	0 10/11/1993	COLL FAVÀ		386.769,41 0	0 386.769,41
1111	307	COMPLEX ESPORTIU JAUME TUBAU	50	CESSIÓ GRATUÏTA	0 10/11/1993	COLL FAVÀ		4.231.815,53 107.925,66	1.295.053,99 2.936.761,54
1110	308	ESCOLA GERBERT D'ORLHAC	50	CESSIÓ GRATUÏTA	0 10/11/1993	COLL FAVÀ		927.488,38 884,02	9.838,00 917.650,38
1110	309	ESCOLA BRESSOL CAVALL FORT	50	CESSIÓ GRATUÏTA	0 10/11/1993	COLL FAVÀ		1.113.409,37 15.942,64	205.334,54 908.074,83
1005	310	SOLAR COLL FAVÀ, EQUIPAMENT C3-2	50	CESSIÓ GRATUÏTA	0 10/11/1993	COLL FAVÀ		318.055,61 0	0 318.055,61
1005	321	EQUIPAMENT CAN TRABAL, E-1	50	CESSIÓ GRATUÏTA	0 24/10/1994	CAN TRABAL		262.754,08 0	0 262.754,08
1107	335	LOCAL-OFICINA CARRER VALLÈS 18	50	PERMUTA	0 16/03/1993	MONESTIR		201.706,43 4.765,92	66.170,78 135.535,65
1005	371		50	CESSIÓ GRATUÏTA	0	CAN MAGÍ SUD		1.116.443,14	0

## LLIBRE A LLIBRE A: ELS BÉNS, DRETS I OBLIGACIONS DE L'ENS LOCAL

EPÍGRAF: I.2 BÉNS DE SERVEI PÚBLIC

SUBEPÍGRAF: I.2.A IMMOBLES

CLASSIFICAC	N. BÉ	QUANT. DESCRIPCIÓ	C. GESTO C. COST	T. ADQUISICIÓ	COST ADQUI. D- ALTA	CENTRE UBICACIÓ	PLANTA ESPAI	V.B.C. DOT. AMORT	F.A. V.C.
		EQUIPAMENT 1 CAN MAGÍ - CT. ROQUETES			30/09/1996			0	1.116.443,14
1110	388		50	SEGREGACIÓ	0	VOLPELLERES		2.306.665,94	18.045,78
		ESCOLA L'OLIVERA			20/10/2003			1.890,97	2.288.620,16
1005	390		50	EXPROPIACIÓ	5.863,70	MIRA-SOL		5.863,70	0
		EQUIPAMENT CR SALAMANCA			05/07/1996			0	5.863,70
1110	405		50	AGRUPACIÓ O REGULARITZACIÓ DE FINQUES	0	CAN MATES OEST		1.792.562,93	11.422,41
		ESCOLA TURÓ DE CAN MATES			20/10/2003			1.146,43	1.781.140,52
1113	406		50	SEGREGACIÓ	0	CAN MATES OEST		304.680,11	113.408,63
		MASIA DE CAN RABELLA			20/10/2003			4.888,39	191.271,48
1109	432		50	EXPROPIACIÓ	42.070,85	LES PLANES		1.038.583,64	200.589,82
		CENTRE CIVIC - CASAL D'AVIS DE LES PLANES			31/12/2001			21.911,08	837.993,82
1005	450		50	CESSIÓ GRATUÏTA	0	CAN REVELLA		133.939,84	0
		EQUIP. LAS PLANES DE CAN RABELLA			22/03/1996			0	133.939,84
1111	477		50	CESSIÓ GRATUÏTA	0	MIRA-SOL		1.571.175,49	40.751,00
		CAMP DE FUTBOL MIRASOL			31/03/1995			21.441,15	1.530.424,49
1005	507		50	CESSIÓ GRATUÏTA	0	CAN CABASSA		524.496,00	0
		EQUIPAMENT 1, CAN CABASSA			25/07/2002			0	524.496,00
1005	515		50	CESSIÓ GRATUÏTA	0	CA N'AMETLLER		52.986,07	0
		EQUIPAMENT 2-3E TURÓ DE CAN MATES EST			03/04/2001			0	52.986,07

## LLIBRE A LLIBRE A: ELS BÉNS, DRETS I OBLIGACIONS DE L'ENS LOCAL

EPÍGRAF: I.2 BÉNS DE SERVEI PÚBLIC

SUBEPÍGRAF: I.2.A IMMOBLES

CLASSIFICAC	N. BÉ	QUANT. DESCRIPCIÓ	C. GESTO C. COST	T. ADQUISICIÓ	COST ADQUI. D- ALTA	CENTRE UBICACIÓ	PLANTA ESPAI	V.B.C. DOT. AMORT	F.A. V.C.
1111	552		50	AGRUPACIÓ O REGULARITZACIÓ DE FINQUES	0	SANT DOMÈNEC EST		26.366,12	1.160,03
		PISTA ESPORTIVA CEIP JOAN MARAGALL			16/06/1988			525,12	25.206,09
1005	600		50	CESSIÓ GRATUÏTA	0	LA FLORESTA		144.880,00	0
		EQUIPAMENT HERETAT MIRALLES			23/07/2002			0	144.880,00
1209	624		50	SEGREGACIÓ	0	CAN CALOPA		76.224,65	16.769,31
		PLANTA DE COMPOSTATGE DE CAN CALOPA			19/05/1998			1.524,48	59.455,34
1005	645		50	CESSIÓ GRATUÏTA	0	CAN BARATA		251.464,00	0
		EQUIPAMENT CAN BARATA			26/02/2001			0	251.464,00
1209	646		50	CESSIÓ GRATUÏTA	0	CAN BARATA		12.297,00	0
		DIPOSIT D'AIGUA CAN BARATA			26/02/2001			0	12.297,00
1110	703		50	AGRUPACIÓ O REGULARITZACIÓ DE FINQUES	0	L'EIXAMPLE EST		554.859,56	-7.631,15
		ESCOLA PI D'EN XANDRI			12/12/1996			4.183,21	562.490,71
1005	706		50	CESSIÓ GRATUÏTA	0	COSTA DEL GOLF		331.509,86	0
		EQUIPAMENT 1 COSTA DEL GOLF			17/03/1998			0	331.509,86
1005	707		50	CESSIÓ GRATUÏTA	0	COSTA DEL GOLF		36.971,26	0
		EQUIPAMENT 2 COSTA DEL GOLF			17/03/1998			0	36.971,26
1005	727		50	CESSIÓ GRATUÏTA	0	CAN MATES OEST		1.224.449,89	46.724,86
		EQUIPAMENT AV. BELL INDRET - CR. PLATÍ - CR. SAFIR			28/07/2003			0	1.177.725,03
1111	751		50	AGRUPACIÓ O REGULARITZACIÓ DE FINQUES	0	SANT FRANCESC		385.170,44	6.454,69

## LLIBRE A LLIBRE A: ELS BÉNS, DRETS I OBLIGACIONS DE L'ENS LOCAL

EPÍGRAF: I.2 BÉNS DE SERVEI PÚBLIC

SUBEPÍGRAF: I.2.A IMMOBLES

CLASSIFICAC	N. BÉ	QUANT. DESCRIPCIÓ	C. GESTO C. COST	T. ADQUISICIÓ	COST ADQUI. D- ALTA	CENTRE UBICACIÓ	PLANTA ESPAI	V.B.C. DOT. AMORT	F.A. V.C.
1111	751		50	AGRUPACIÓ O REGULARITZACIÓ DE FINQUES	0	SANT FRANCESC		385.170,44	6.454,69
		SOLAR PETANCA SANT FRANCESC			30/11/1999			1.140,74	378.715,75
1111	752		50	AGRUPACIÓ O REGULARITZACIÓ DE FINQUES	0	SANT FRANCESC		114.493,08	26,86
		PISTA ESPORTIVA ESCOLA COLLSEROLA			30/11/1999			31,94	114.466,22
1111	753		50	SEGREGACIÓ	0	SANT FRANCESC		9.676,37	1.358,36
		PISTA ESPORTIVA ABAT ESCARRÉ			30/11/1999			183,81	8.318,01
1110	754		50	AGRUPACIÓ O REGULARITZACIÓ DE FINQUES	0	SANT FRANCESC		1.494.712,48	283.058,77
		ESCOLA COLLSEROLA I ESCOLA OFICIAL D'IDIOMES			30/11/1999			21.057,82	1.211.653,71
1113	755		50	SEGREGACIÓ	0	SANT FRANCESC		17.151,82	0
		MAGATZEM MUNICIPAL AV. RAGULL			30/11/1999			0	17.151,82
1111	774		50	CESSIÓ GRATUÏTA	0	LA GUINARDERA		14.433.040,54	1.304.350,17
		CIUTAT ESPORTIVA LA GUINARDERA			07/04/2003			144.496,93	13.128.690,37
1005	778		50	CESSIÓ GRATUÏTA	0	VOLPELLERES		1.963.106,58	0
		EQUIPAMENT 3, CAN BELLET-CAN CANY.-GUINAR.II			07/04/2003			0	1.963.106,58
1005	779		50	CESSIÓ GRATUÏTA	0	VOLPELLERES		884.932,00	0
		EQUIPAMENT 4, CAN BELLET-CAN CANY.-GUINAR.II			07/04/2003			0	884.932,00
1005	781		50	CESSIÓ GRATUÏTA	0	VOLPELLERES		566.711,00	0
		EQUIPAMENT 6, CAN BELLET-CAN CANY.-GUINAR.II			07/04/2003			0	566.711,00

## LLIBRE A LLIBRE A: ELS BÉNS, DRETS I OBLIGACIONS DE L'ENS LOCAL

EPÍGRAF: I.2 BÉNS DE SERVEI PÚBLIC

SUBEPÍGRAF: I.2.A IMMOBLES

CLASSIFICAC	N. BÉ	QUANT. DESCRIPCIÓ	C. GESTO C. COST	T. ADQUISICIÓ	COST ADQUI. D- ALTA	CENTRE UBICACIÓ	PLANTA ESPAI	V.B.C. DOT. AMORT	F.A. V.C.
1108	785			50 CONSTRUCCIÓ I/O DIVISIÓ HORITZONTAL	1.151.818,27	TORRE BLANCA		1.928.568,66	562.250,79
		MERCAT MUNICIPAL TORREBLANCA			31/12/1999			41.413,12	1.366.317,87
1108	786			50 CONSTRUCCIÓ I/O DIVISIÓ HORITZONTAL	542.596,88	SANT CUGAT DEL VALLÈS		542.596,88	181.703,17
		SOTERRANI MERCAT DE TORREBLANCA			31/12/1999			10.686,70	360.893,71
1111	822			50 SEGREGACIÓ	0	CENTRE EST		2.587.020,08	597.560,14
		PAVELLONS ESPORTIUS MUNICIPALS 1 I 2			01/01/2002			51.858,01	1.989.459,94
1111	823			50 AGRUPACIÓ O REGULARITZACIÓ DE FINQUES	0	CENTRE EST		3.624.979,89	847.204,22
		PAVELLÓ ESPORTIU MUNICIPAL 3			01/01/2002			69.595,98	2.777.775,67
1107	825			50 SEGREGACIÓ	0	CENTRE EST		11.232.798,70	2.014.411,49
		AJUNTAMENT			01/01/2002			239.294,25	9.218.387,21
1005	848			50 CESSIÓ GRATUÏTA	0	ROQUETES		545.266,00	0
		EQUIPAMENT E1, VULLPALLERES OEST			22/07/2003			0	545.266,00
1005	849			50 CESSIÓ GRATUÏTA	0	ROQUETES		146.880,00	0
		EQUIPAMENT E2, VULLPALLERES OEST			22/07/2003			0	146.880,00
1005	850			50 CESSIÓ GRATUÏTA	0	VOLPELLERES		1.106.857,14	0
		SOLAR FUTURA ESCOLA LA MIRADA			22/07/2003			0	1.106.857,14
1005	852			50 CESSIÓ GRATUÏTA	0	VOLPELLERES		1.696.535,03	0
		EQUIPAMENT E5.1, VULLPALLERES OEST			22/07/2003			0	1.696.535,03

## LLIBRE A LLIBRE A: ELS BÉNS, DRETS I OBLIGACIONS DE L'ENS LOCAL

EPÍGRAF: I.2 BÉNS DE SERVEI PÚBLIC

SUBEPÍGRAF: I.2.A IMMOBLES

CLASSIFICAC	N. BÉ	QUANT. DESCRIPCIÓ	C. GESTO C. COST	T. ADQUISICIÓ	COST ADQUI. D- ALTA	CENTRE UBICACIÓ	PLANTA ESPAI	V.B.C. DOT. AMORT	F.A. V.C.
1113	861	MILLORES GENERALS D'EQUIPAMENTS	50	COMPRA	0	SANT CUGAT DEL VALLÈS		1.867.339,10	509.383,48
					01/01/1998			38.483,67	1.357.955,62
1111	868	PISCINA MUNICIPAL LA FLORESTA	50	CESSIÓ GRATUÏTA	0	LA FLORESTA		640.166,54	189.924,76
					28/07/2000			12.830,75	450.241,78
1005	886	EQUIPAMENT SECTOR ANÒNIMA	50	CESSIÓ GRATUÏTA	0	MONESTIR		350.288,81	0
					20/12/2004			0	350.288,81
1005	892	EQUIPAMENT CAN BARATA	50	CESSIÓ GRATUÏTA	0	CAN BARATA		134.062,20	0
					12/05/2003			0	134.062,20
1005	900	SOLAR PISCINA MIRASOL	50	SEGREGACIÓ	0	SANT CUGAT DEL VALLÈS		553.497,77	0
					01/01/2006			0	553.497,77
1110	901	ESCOLA CATALUNYA	50	SEGREGACIÓ	0	MIRA-SOL		734.465,64	156.030,08
					01/01/2006			15.038,28	578.435,56
1113	902	HORTS URBANS TURÓ CAN MATES	50	SEGREGACIÓ	0	CAN MATES OEST		692.994,03	0
					18/12/2006			0	692.994,03
1110	910	ESCOLA BRESSOL TRICICLE	50	SEGREGACIÓ	0	PARC CENTRAL		807.675,78	209.241,96
					01/01/2001			16.040,41	598.433,82
1209	911	DEIXALLERIA CAN MAGI - PUNT VERD DEL CENTRE	50	SEGREGACIÓ	0	CAN MAGÍ SUD		467.106,80	31.956,54
					01/10/2004			9.088,81	435.150,26
1005	915	ANNEX PISTES ESPORTIVES DE LES PLANES - ESPAI PERE GRAU	50	CESSIÓ GRATUÏTA	0	LES PLANES		407.150,23	0
					18/11/2002			0	407.150,23
1109	934		50	SEGREGACIÓ	0	MONESTIR		2.640.904,48	445.688,00



## LLIBRE A LLIBRE A: ELS BÉNS, DRETS I OBLIGACIONS DE L'ENS LOCAL

EPÍGRAF: I.2 BÉNS DE SERVEI PÚBLIC

SUBEPÍGRAF: I.2.A IMMOBLES

CLASSIFICAC	N. BÉ	QUANT. DESCRIPCIÓ	C. GESTO C. COST	T. ADQUISICIÓ	COST ADQUI. D- ALTA	CENTRE UBICACIÓ	PLANTA ESPAI	V.B.C. DOT. AMORT	F.A. V.C.
		XALET NEGRE II			27/04/2006			55.244,57	2.195.216,48
1005	937		50	SEGREGACIÓ	1.106.856,97	VOLPELLERES		1.106.856,97	0
		EQUIPAMENT E5.2, VULLPALLERES OEST			25/01/2006			0	1.106.856,97
1209	2218		50	COMPRA	156.263,15	CA N'AMETLLER		156.263,15	156.263,15
		PLANTA DE TRANSFERÈNCIA DE RESIDUS			31/12/1999			0	0
1005	2329		50	CESSIÓ GRATUÏTA	0	CAN SANT JOAN NORD		0	0
		EQUIPAMENT CAN FATJÓ DELS URONS - BAIXADOR ST. JOAN			01/01/2007			0	0
1005	2334		50	CESSIÓ GRATUÏTA	0	MIRA-SOL		0	0
		EQUIPAMENT CAN AMETLLER - HOSPITAL GENERAL			01/01/2007			0	0
1005	2381		50	CESSIÓ GRATUÏTA	0	ROQUETES		0	0
		PORCIÓ EQUIPAMENT CTRA. ROQUETES			08/10/2007			0	0
1109	2673		50	CONSTRUCCIÓ I/O DIVISIÓ HORIZZONTAL	894.635,34	CAN MATES OEST		3.372.276,34	481.144,53
		BIBLIOTECA DE MIRA-SOL MARTA PESSARRODONA			01/01/2008			70.515,34	2.891.131,81
1005	2859		50	CESSIÓ GRATUÏTA	0	CAN MAGÍ SUD		362.267,18	0
		EQUIPAMENT 2 CAN MAGÍ - CT. ROQUETES			30/09/1996			0	362.267,18
1005	2860		50	CESSIÓ GRATUÏTA	0	ROQUETES		82.495,72	0
		EQUIPAMENT 3 CAN MAGÍ - CT. ROQUETES			30/09/1996			0	82.495,72
1209	2861		50	SEGREGACIÓ	0	CAN CALOPA		2.723,67	599,17

## LLIBRE A LLIBRE A: ELS BÉNS, DRETS I OBLIGACIONS DE L'ENS LOCAL

EPÍGRAF: I.2 BÉNS DE SERVEI PÚBLIC

SUBEPÍGRAF: I.2.A IMMOBLES

CLASSIFICAC	N. BÉ	QUANT. DESCRIPCIÓ	C. GESTO C. COST	T. ADQUISICIÓ	COST ADQUI. D- ALTA	CENTRE UBICACIÓ	PLANTA ESPAI	V.B.C. DOT. AMORT	F.A. V.C.
		ESTACIÓ REGULADORA DE GAS NATURAL			19/05/1998			54,47	2.124,50
1209	2862		50	SEGREGACIÓ	0	CAN CALOPA		26.948,78	5.928,49
		DEIXALLERIA DE CAN CALOPA			19/05/1998			538,96	21.020,29
1005	2901		50	CESSIÓ GRATUÏTA	0	CAN CORTÉS		0	0
		EQUIPAMENT FINCA "A" CAN CORTÉS			01/01/2008			0	0
1005	2902		50	CESSIÓ GRATUÏTA	0	CAN CORTÉS		0	0
		EQUIPAMENT FINCA "B" CAN CORTÉS			01/01/2008			0	0
1210	3041		95	COMPRA	0	GALLINERS		273.879,03	38.459,20
		PLANTA DEPURADORA CAN BARATA			12/05/2009			5.472,45	235.419,83
1209	3253		50	CESSIÓ GRATUÏTA	0	LA FLORESTA		57.129,75	7.851,65
		ANTENA DE TELECOMUNICACIONS DE LA FLORESTA			09/11/2009			1.155,13	49.278,10
1113	3412		50	COMPRA	0	SANT CUGAT DEL VALLÈS		838.247,34	104.752,12
		MILLORES GENERALS EQUIPAMENTS 2010			01/01/2010			16.789,18	733.495,22
1209	3777		50	COMPRA	0	CAN CORTÉS		90.885,30	9.064,24
		PLANTA DEPURADORA CAN CORTÉS			21/06/2010			1.868,89	81.821,06
1209	3781		50	COMPRA	0	SANT CUGAT DEL VALLÈS		9.454,09	1.216,84
		ESTACIÓ AIGÜES RESIDUALS DE CAN BORRULL			16/06/2010			189,08	8.237,25
1113	3876		50	COMPRA	0	SANT CUGAT DEL VALLÈS		20.815,86	2.335,15
		MILLORES GENERALS D'EQUIPAMENTS 2011			01/01/2011			416,29	18.480,71

## LLIBRE A LLIBRE A: ELS BÉNS, DRETS I OBLIGACIONS DE L'ENS LOCAL

EPÍGRAF: I.2 BÉNS DE SERVEI PÚBLIC

SUBEPÍGRAF: I.2.A IMMOBLES

CLASSIFICAC	N. BÉ	QUANT. DESCRIPCIÓ	C. GESTO C. COST	T. ADQUISICIÓ	COST ADQUI. D- ALTA	CENTRE UBICACIÓ	PLANTA ESPAI	V.B.C. DOT. AMORT	F.A. V.C.
1110	3915		50	INVENTARI, INSPECCIÓ FÍSICA O IMMATRICULACIÓ	0	TORRE BLANCA		3.052.626,86	391.294,96
		CONSERVATORI DE MÚSICA			16/06/2011			61.277,77	2.661.331,90
1005	3940		50	EXPROPIACIÓ	212.870,09	VALLDOREIX		212.870,09	0
		EQUIPAMENT PS. CAMÈLIES, 55			17/10/2011			0	212.870,09
1210	4020		20	COMPRA	39.530,00	SANT CUGAT DEL VALLÈS		39.530,00	7.910,33
		PROJECTE EXECUTIU D'UN TRAM DE SANEJAMENT AL PARC RURAL DE LA			31/12/2011			1.581,20	31.619,67
1113	4032		50	COMPRA	0	SANT CUGAT DEL VALLÈS		11.571,02	1.032,27
		MILLORES GENERALS EQUIPAMENTS 2012			01/01/2012			231,40	10.538,75
1210	4061		50	INVENTARI, INSPECCIÓ FÍSICA O IMMATRICULACIÓ	0	SANT CUGAT DEL VALLÈS		8.869.330,20	8.869.330,20
		CLAVEGUERAM PARC CENTRAL			01/01/2011			0	0
1210	4062		50	INVENTARI, INSPECCIÓ FÍSICA O IMMATRICULACIÓ	0	SANT CUGAT DEL VALLÈS		9.897.044,33	8.483.180,82
		CLAVEGUERAM COLFAVÀ i CAN MAGÍ			01/01/2011			1.413.863,51	1.413.863,51
1210	4063		50	INVENTARI, INSPECCIÓ FÍSICA O IMMATRICULACIÓ	0	SANT CUGAT DEL VALLÈS		19.265.835,44	6.421.945,14
		CLAVEGUERAM TURÓ DE CAN MATES			01/01/2011			1.070.324,19	12.843.890,30
1210	4064		50	INVENTARI, INSPECCIÓ FÍSICA O IMMATRICULACIÓ	0	SANT CUGAT DEL VALLÈS		5.026.413,85	1.507.924,14
		CLAVEGUERAM VOLPELLERES			01/01/2011			251.320,69	3.518.489,71

## LLIBRE A LLIBRE A: ELS BÉNS, DRETS I OBLIGACIONS DE L'ENS LOCAL

EPÍGRAF: I.2 BÉNS DE SERVEI PÚBLIC

SUBEPÍGRAF: I.2.A IMMOBLES

CLASSIFICAC	N. BÉ	QUANT. DESCRIPCIÓ	C. GESTO C. COST	T. ADQUISICIÓ	COST ADQUI. D- ALTA	CENTRE UBICACIÓ	PLANTA ESPAI	V.B.C. DOT. AMORT	F.A. V.C.
1210	4065			50 INVENTARI, INSPECCIÓ FÍSICA O IMMATRICULACIÓ	0	SANT CUGAT DEL VALLÈS		11.130.541,33	3.180.154,62
		CLAVEGUERAM GUINARDERA-CAN BELLET-CAN CANYAMERES			01/01/2011			530.025,77	7.950.386,71
1210	4066			50 INVENTARI, INSPECCIÓ FÍSICA O IMMATRICULACIÓ	0	SANT CUGAT DEL VALLÈS		565.044,74	282.522,36
		CLAVEGUERAM COSTA DEL GOLF			01/01/2011			47.087,06	282.522,38
1210	4067			50 INVENTARI, INSPECCIÓ FÍSICA O IMMATRICULACIÓ	0	SANT CUGAT DEL VALLÈS		3.436.715,43	937.285,98
		CLAVEGUERAM TORREBLANCA			01/01/2011			156.214,33	2.499.429,45
1210	4068			50 INVENTARI, INSPECCIÓ FÍSICA O IMMATRICULACIÓ	0	SANT CUGAT DEL VALLÈS		10.794.418,92	8.095.814,16
		CLAVEGUERAM CAN TRABAL			01/01/2011			1.349.302,36	2.698.604,76
1210	4069			50 INVENTARI, INSPECCIÓ FÍSICA O IMMATRICULACIÓ	0	SANT CUGAT DEL VALLÈS		2.103.915,54	664.394,34
		CLAVEGUERAM CAN CABASSA			01/01/2011			110.732,39	1.439.521,20
1210	4070			50 INVENTARI, INSPECCIÓ FÍSICA O IMMATRICULACIÓ	0	SANT CUGAT DEL VALLÈS		5.539.622,82	3.693.081,84
		CLAVEGUERAM MAS JANER			01/01/2011			615.513,64	1.846.540,98
1210	4071			50 INVENTARI, INSPECCIÓ FÍSICA O IMMATRICULACIÓ	0	SANT CUGAT DEL VALLÈS		24.240.851,58	9.696.340,62
		CLAVEGUERAM CAN BARATA			01/01/2011			1.616.056,77	14.544.510,96
1210	4072			50 INVENTARI, INSPECCIÓ FÍSICA O IMMATRICULACIÓ	0	SANT CUGAT DEL VALLÈS		1.078.361,73	294.098,64

## LLIBRE A LLIBRE A: ELS BÉNS, DRETS I OBLIGACIONS DE L'ENS LOCAL

EPÍGRAF: I.2 BÉNS DE SERVEI PÚBLIC

SUBEPÍGRAF: I.2.A IMMOBLES

CLASSIFICAC	N. BÉ	QUANT. DESCRIPCIÓ	C. GESTO C. COST	T. ADQUISICIÓ	COST ADQUI. D- ALTA	CENTRE UBICACIÓ	PLANTA ESPAI	V.B.C. DOT. AMORT	F.A. V.C.
		CLAVEGUERAM FONT DEL FUMET			01/01/2011			49.016,44	784.263,09
1210	4073		50	INVENTARI, INSPECCIÓ FÍSICA O IMMATRICULACIÓ	0	SANT CUGAT DEL VALLÈS		6.516.977,40	1.777.357,44
		CLAVEGUERAM LA FLORESTA			01/01/2011			296.226,24	4.739.619,96
1210	4074		50	INVENTARI, INSPECCIÓ FÍSICA O IMMATRICULACIÓ	0	SANT CUGAT DEL VALLÈS		19.422.424,84	4.660.932,90
		CLAVEGUERAM MIRA-SOL			01/01/2011			776.925,35	14.761.491,94
1210	4075		50	INVENTARI, INSPECCIÓ FÍSICA O IMMATRICULACIÓ	0	SANT CUGAT DEL VALLÈS		1.614.842,19	403.710,54
		CLAVEGUERAM LES PLANES			01/01/2011			67.285,09	1.211.131,65
1210	4076		50	INVENTARI, INSPECCIÓ FÍSICA O IMMATRICULACIÓ	0	SANT CUGAT DEL VALLÈS		6.113.116,51	1.523.304,73
		CLAVEGUERAM NUCLI			01/01/2011			254.699,93	4.589.811,78
1210	4077		50	INVENTARI, INSPECCIÓ FÍSICA O IMMATRICULACIÓ	0	SANT CUGAT DEL VALLÈS		1.212.505,85	330.683,40
		CLAVEGUERAM CAN CAMPS			01/01/2011			55.113,90	881.822,45
1210	4078		50	INVENTARI, INSPECCIÓ FÍSICA O IMMATRICULACIÓ	0	SANT CUGAT DEL VALLÈS		1.843.296,45	526.656,12
		CLAVEGUERAM CAN AMETLLER			01/01/2011			87.776,02	1.316.640,33
1210	4079		50	INVENTARI, INSPECCIÓ FÍSICA O IMMATRICULACIÓ	0	SANT CUGAT DEL VALLÈS		540.081,00	140.890,68
		CLAVEGUERAM CR. VALLÈS			01/01/2011			23.481,78	399.190,32

## LLIBRE A LLIBRE A: ELS BÉNS, DRETS I OBLIGACIONS DE L'ENS LOCAL

EPÍGRAF: I.2 BÉNS DE SERVEI PÚBLIC

SUBEPÍGRAF: I.2.A IMMOBLES

CLASSIFICAC	N. BÉ	QUANT. DESCRIPCIÓ	C. GESTO C. COST	T. ADQUISICIÓ	COST ADQUI. D- ALTA	CENTRE UBICACIÓ	PLANTA ESPAI	V.B.C. DOT. AMORT	F.A. V.C.
1210	4080		50	INVENTARI, INSPECCIÓ FÍSICA O IMMATRICULACIÓ	0	SANT CUGAT DEL VALLÈS		1.295.594,10	337.981,02
		CLAVEGUERAM CAN MAGÍ			01/01/2011			56.330,17	957.613,08
1210	4081		50	INVENTARI, INSPECCIÓ FÍSICA O IMMATRICULACIÓ	0	SANT CUGAT DEL VALLÈS		230.588,78	62.887,80
		CLAVEGUERAM RIERA CAN PAGAN			01/01/2011			10.481,30	167.700,98
1210	4082		50	INVENTARI, INSPECCIÓ FÍSICA O IMMATRICULACIÓ	0	COLLSEROLA (LES PLANES)		86.429,29	20.621,85
		EBAR CAN BORRULL I			01/01/2011			3.609,62	65.807,44
1210	4083		50	INVENTARI, INSPECCIÓ FÍSICA O IMMATRICULACIÓ	0	CAN BORRULL		45.116,43	10.860,73
		EBAR CAN BORRULL II			01/01/2011			1.953,25	34.255,70
1210	4084		50	INVENTARI, INSPECCIÓ FÍSICA O IMMATRICULACIÓ	0	LES PLANES		53.122,81	11.554,72
		EBAR MIRALLUNY			01/01/2011			2.309,68	41.568,09
1210	4085		50	INVENTARI, INSPECCIÓ FÍSICA O IMMATRICULACIÓ	0	LES PLANES		53.122,81	12.898,62
		EBAP MIRALLUNY			01/01/2011			2.248,28	40.224,19
1210	4086		50	INVENTARI, INSPECCIÓ FÍSICA O IMMATRICULACIÓ	0	GOLF		130.278,76	59.250,04
		EDAR COSTA DEL GOLF			01/01/2011			11.843,52	71.028,72
1210	4087		50	INVENTARI, INSPECCIÓ FÍSICA O IMMATRICULACIÓ	0	MIRA-SOL		55.000,00	11.963,05
		EBAP MIRA-SOL			01/01/2011			2.391,30	43.036,95

## LLIBRE A LLIBRE A: ELS BÉNS, DRETS I OBLIGACIONS DE L'ENS LOCAL

EPÍGRAF: I.2 BÉNS DE SERVEI PÚBLIC

SUBEPÍGRAF: I.2.A IMMOBLES

CLASSIFICAC	N. BÉ	QUANT. DESCRIPCIÓ	C. GESTO C. COST	T. ADQUISICIÓ	COST ADQUI. D- ALTA	CENTRE UBICACIÓ	PLANTA ESPAI	V.B.C. DOT. AMORT	F.A. V.C.
		EBAP MIRA-SOL			01/01/2011			2.391,30	43.036,95
1210	4128		20	COMPRA	18.915,40	SANT CUGAT DEL VALLÈS		492.833,81	56.977,13
		CLAVEGUERAM SOL I AIRE			02/11/2012			21.361,71	435.856,68
1113	4140		50	CESSIÓ GRATUÏTA	0	COLLSEROLA (VALLDOREIX)		937.332,54	2.197,77
		50% MASIA CAN MONTMANY			31/12/2012			1.815,02	935.134,77
1005	4169		50	ADJUDICACIÓ PER FINQUES APORTADES	0	LA FLORESTA		369,00	0
		EQUIPAMENT "FINCA B" CAN LLOBET			31/12/2012			0	369,00
1005	4248		50	CESSIÓ GRATUÏTA	0	LA FLORESTA		0	0
		EQUIPAMENT CAN LLOBET			01/01/2012			0	0
1113	4257		50	COMPRA	0	SANT CUGAT DEL VALLÈS		4.548,04	273,08
		MILLORES GENERALS D'EQUIPAMENTS 2013			01/01/2013			90,95	4.274,96
1209	4274		50	COMPRA	0	SANT CUGAT DEL VALLÈS		8.046,50	551,57
		DIPOSIT D'AIGÜES FREÀTIQUES AL POU DEL PARC CENTRAL			01/01/2013			160,93	7.494,93
1113	6927		50	COMPRA	0	SANT CUGAT DEL VALLÈS		15.367,80	633,07
		MILLORES GENERALS D'EQUIPAMENTS 2014			01/01/2014			307,35	14.734,73
1210	7006		20	COMPRA	29.108,41	SANT CUGAT DEL VALLÈS		37.003,86	3.728,00
		CLAVEGUERAM CR OCEÀ ATLÀNTIC			18/06/2014			1.480,14	33.275,86
1111	7024		20	CONSTRUCCIÓ I/O DIVISIÓ HORITZONTAL	21.399,96	LES PLANES		21.399,96	1.031,87
		PISTA SKATE DE LES PLANES			04/08/2014			427,99	20.368,09

## LLIBRE A LLIBRE A: ELS BÉNS, DRETS I OBLIGACIONS DE L'ENS LOCAL

EPÍGRAF: I.2 BÉNS DE SERVEI PÚBLIC

SUBEPÍGRAF: I.2.A IMMOBLES

CLASSIFICAC	N. BÉ	QUANT. DESCRIPCIÓ	C. GESTO C. COST	T. ADQUISICIÓ	COST ADQUI. D- ALTA	CENTRE UBICACIÓ	PLANTA ESPAI	V.B.C. DOT. AMORT	F.A. V.C.
1109	7094	BIBLIOTECA DE VOLPELLERES MIQUEL BATLLORI	50	COMPRA	1.638.095,96 24/12/2014	SANT CUGAT DEL VALLÈS		2.757.887,47 55.521,78	99.741,17 2.658.146,30
1005	7118	SOLAR DEL XALET NEGRE II	50	SEGREGACIÓ	0 27/04/2006	SANT CUGAT DEL VALLÈS		1.067.812,03 0	0 1.067.812,03
1109	7123	CINEMES	50	SEGREGACIÓ	0 09/05/1991	SANT CUGAT DEL VALLÈS		38.304,89 748,33	19.596,63 18.708,26
1108	7124	BAR DEL TEATRE-AUDITORI	50	SEGREGACIÓ	0 09/05/1991	SANT CUGAT DEL VALLÈS		5.107,32 99,77	2.612,94 2.494,38
1005	7125	SOLAR DEL CENTRE CULTURAL	50	SEGREGACIÓ	0 09/05/1991	SANT CUGAT DEL VALLÈS		127.682,96 0	57.838,65 69.844,31
1005	7135	SOLAR CONSERVATORI DE SANT CUGAT	50	INVENTARI, INSPECCIÓ FÍSICA O IMMATRICULACIÓ	0 16/06/2011	SANT CUGAT DEL VALLÈS		3.848,90 0	0 3.848,90
1005	7139	SOLAR CONSERVATORI DE MÚSICA	50	INVENTARI, INSPECCIÓ FÍSICA O IMMATRICULACIÓ	0 16/06/2011	SANT CUGAT DEL VALLÈS		5.773,35 0	0 5.773,35
1109	7143	CENTRE CÍVIC DE LA FLORESTA	50	HERÈNCIA O DONACIÓ	0 31/12/1966	SANT CUGAT DEL VALLÈS		77.347,28 0	77.347,28 0
1005	7144	SOLAR E.B. MIMOSA I C. CIVIC LA FLORESTA	50	HERÈNCIA O DONACIÓ	0 31/12/1966	SANT CUGAT DEL VALLÈS		154.694,57 0	145.421,31 9.273,26
1109	7149		50	COMPRA	9.666,62	SANT CUGAT DEL VALLÈS		9.666,63	6.380,36



## LLIBRE A LLIBRE A: ELS BÉNS, DRETS I OBLIGACIONS DE L'ENS LOCAL

EPÍGRAF: I.2 BÉNS DE SERVEI PÚBLIC

SUBEPÍGRAF: I.2.A IMMOBLES

CLASSIFICAC	N. BÉ	QUANT. DESCRIPCIÓ	C. GESTO C. COST	T. ADQUISICIÓ	COST ADQUI. D- ALTA	CENTRE UBICACIÓ	PLANTA ESPAI	V.B.C. DOT. AMORT	F.A. V.C.
1109	7149	CENTRE CIVIC DE LES PLANES	50	COMPRA	9.666,62 31/12/1983	SANT CUGAT DEL VALLÈS		9.666,63 193,31	6.380,36 3.286,27
1005	7150	SOLAR E.B. MOLÍ I C. CIVIC DE LES PLANES	50	COMPRA	19.333,25 31/12/1983	SANT CUGAT DEL VALLÈS		19.333,26 0	11.601,16 7.732,10
1108	7155	BAR DEL COMPLEX ESPORTIU JAUME TUBAU	50	CESSIÓ GRATUÏTA	0 10/11/1993	SANT CUGAT DEL VALLÈS		89.050,16 1.781,00	41.216,73 47.833,43
1005	7156	SOLAR COMPLEX ESPORTIU JAUME TUBAU	50	CESSIÓ GRATUÏTA	0 10/11/1993	SANT CUGAT DEL VALLÈS		890.501,61 0	0 890.501,61
1005	7169	SOLAR PISTA ESPORTS MIRASOL - MAS JANER	50	HERÈNCIA O DONACIÓ	0 31/12/1983	SANT CUGAT DEL VALLÈS		1.596,31 0	0 1.596,31
1005	7173	SOLAR CAMP DE FUTBOL CAN MAGÍ	50	COMPRA	69.023,35 31/12/1983	SANT CUGAT DEL VALLÈS		69.023,36 0	41.417,88 27.605,48
1005	7177	SOLAR MASIA DE CAN REVELLA	50	SEGREGACIÓ	0 20/10/2003	CAN MATES OEST		997.674,14 0	0 997.674,14
1005	7182	SOLAR MASIA DE TORREBLANCA	50	CESSIÓ GRATUÏTA	0 31/12/1992	SANT CUGAT DEL VALLÈS		7.851,63 0	0 7.851,63
1001	7186	% SOLAR BIBLIOTECA MIRA-SOL MARTA PESSARRODONA	50	CONSTRUCCIÓ I/O DIVISIÓ HORIZONTAL	894.635,34 01/01/2008	SANT CUGAT DEL VALLÈS		894.635,34 0	0 894.635,34

## LLIBRE A LLIBRE A: ELS BÉNS, DRETS I OBLIGACIONS DE L'ENS LOCAL

EPÍGRAF: I.2 BÉNS DE SERVEI PÚBLIC

SUBEPÍGRAF: I.2.A IMMOBLES

CLASSIFICAC	N. BÉ	QUANT. DESCRIPCIÓ	C. GESTO C. COST	T. ADQUISICIÓ	COST ADQUI. D- ALTA	CENTRE UBICACIÓ	PLANTA ESPAI	V.B.C. DOT. AMORT	F.A. V.C.
1001	7213		50	CONSTRUCCIÓ I/O DIVISIÓ HORIZONTAL	27.781,38	SANT CUGAT DEL VALLÈS		27.781,38	0
		% SOLAR MERCAT MUNICIPAL TORREBLANCA			31/12/1999			0	27.781,38
1114	7216		50	COMPRA	173.993,64	CENTRE EST		417.065,64	14.557,36
		APARCAMENT POLICIA LOCAL			31/12/2014			8.341,46	402.508,28
1113	7239		50	COMPRA	0	SANT CUGAT DEL VALLÈS		216.369,53	6.541,55
		MILLORES GENERALS D'EQUIPAMENTS 2015			01/01/2015			4.327,94	209.827,98
1210	8339		50	COMPRA	18.235,55	SANT CUGAT DEL VALLÈS		18.235,55	1.109,11
		COL-LECTOR DE RESIDUALS ENTRE SAGAREIGS I GUIMERÀ			25/06/2015			729,42	17.126,44
1210	8346		50	COMPRA	0	SANT CUGAT DEL VALLÈS		279.466,34	13.742,54
		MILLORES GENERALS DE CLAVEGUERAM 2015			01/01/2015			11.178,62	265.723,80
1109	8347		50	COMPRA	17.000,50	LES PLANES		54.980,02	910,71
		ESPAI ECO - CASA SOLAR HIVERNACLE LOW-COST			07/08/2015			1.086,78	54.069,31
1005	8388		50	AGRUPACIÓ O REGULARITZACIÓ DE FINQUES	0	SANT CUGAT DEL VALLÈS		490.183,44	0
		SOLAR PAVELLÓ ESPORTIU MUNICIPAL 3			01/01/2002			0	490.183,44
1005	8400		50	COMPRA	95.474,81	SANT CUGAT DEL VALLÈS		95.474,81	0
		SOLAR ZONA ESPORTIVA DE LES PLANES			31/12/1992			0	95.474,81
1005	8404		50	AGRUPACIÓ O REGULARITZACIÓ DE FINQUES	0	SANT CUGAT DEL VALLÈS		100.898,71	0

## LLIBRE A LLIBRE A: ELS BÉNS, DRETS I OBLIGACIONS DE L'ENS LOCAL

EPÍGRAF: I.2 BÉNS DE SERVEI PÚBLIC

SUBEPÍGRAF: I.2.A IMMOBLES

CLASSIFICAC	N. BÉ	QUANT. DESCRIPCIÓ	C. GESTO C. COST	T. ADQUISICIÓ	COST ADQUI. D- ALTA	CENTRE UBICACIÓ	PLANTA ESPAI	V.B.C. DOT. AMORT	F.A. V.C.
		SOLAR PISTA ESPORTIVA CEIP JOAN MARAGALL			16/06/1988			0	100.898,71
1005	8408		50	SEGREGACIÓ	0	SANT CUGAT DEL VALLÈS		45.783,59	0
		SOLAR PISTA ESPORTIVA ABAT ESCARRÉ			30/11/1999			0	45.783,59
1005	8411		50	INVENTARI, INSPECCIÓ FÍSICA O IMMATRICULACIÓ	0	SANT CUGAT DEL VALLÈS		154.694,56	0
		SOLAR PISTA POLIESPORTIVA LA FLORESTA			05/10/2015			0	154.694,56
1005	8412		50	INVENTARI, INSPECCIÓ FÍSICA O IMMATRICULACIÓ	0	SANT CUGAT DEL VALLÈS		51.362,06	0
		SOLAR PAVELLÓ ESPORTIU DE VALLDORREIX			05/10/2015			0	51.362,06
1005	8414		50	AGRUPACIÓ O REGULARITZACIÓ DE FINQUES	0	SANT CUGAT DEL VALLÈS		90,11	90,11
		SOLAR CEIP JOAN MARAGALL			31/12/1927			0	0
1005	8418		50	HERÈNCIA O DONACIÓ	0	SANT CUGAT DEL VALLÈS		0	0
		SOLAR CEIP PINS DEL VALLÈS			31/12/1972			0	0
1110	8422		50	HERÈNCIA O DONACIÓ	0	SANT CUGAT DEL VALLÈS		512.917,35	453.666,92
		SOLAR CEIP PINS DEL VALLÈS			31/12/1972			11.394,27	59.250,43
1005	8481		50	SEGREGACIÓ	0	SANT CUGAT DEL VALLÈS		242.344,36	0
		SOLAR AJUNTAMENT			01/01/2002			0	242.344,36
1113	9598		50	COMPRA	0	SANT CUGAT DEL VALLÈS		242.759,11	2.110,00
		MILLORES GENERALS D'EQUIPAMENTS 2016			01/01/2016			4.855,11	240.649,11

## LLIBRE A LLIBRE A: ELS BÉNS, DRETS I OBLIGACIONS DE L'ENS LOCAL

EPÍGRAF: I.2 BÉNS DE SERVEI PÚBLIC

SUBEPÍGRAF: I.2.A IMMOBLES

CLASSIFICAC	N. BÉ	QUANT. DESCRIPCIÓ	C. GESTO C. COST	T. ADQUISICIÓ	COST ADQUI. D- ALTA	CENTRE UBICACIÓ	PLANTA ESPAI	V.B.C. DOT. AMORT	F.A. V.C.
1210	9601			50 COMPRA	0	SANT CUGAT DEL VALLÈS		354.632,55	6.431,84
		MILLORES GENERALS DE CLAVEGUERAM 2016			01/01/2016			14.185,27	348.200,71
1111	9672			50 CONSTRUCCIÓ I/O DIVISIÓ HORITZONTAL	151.250,00	LA GUINARDERA		4.224.690,76	10.644,46
		PAVELLO ESPORTIU LA GUINARDERA			02/03/2016			69.288,50	4.214.046,30
1113	9781			50 CONSTRUCCIÓ I/O DIVISIÓ HORITZONTAL	0	MIRA-SOL		33.054,50	231,96
		HORTS URBANS MIRA-SOL			01/01/2016			610,51	32.822,54
1113	9782			50 CONSTRUCCIÓ I/O DIVISIÓ HORITZONTAL	0	PLA DE LA PAGESA		0	0
		HORTS URBANS CR. ANDANA			01/01/2016			0	0
1210	9823			20 COMPRA	31.350,43	SANT CUGAT DEL VALLÈS		44.883,48	600,01
		COL-LECTOR D'AIGUES PLUVIALS CEL C/ ENRIC GRANADOS FINS A LA			19/08/2016			1.795,32	44.283,47
1109	9843			50 INVENTARI, INSPECCIÓ FÍSICA O IMMATRICULACIÓ	0	SANT DOMÈNEC EST		183.148,97	21.678,85
		ERMITA DE SANT DOMENEC			01/01/2016			3.363,96	161.470,12
1113	9873			50 COMPRA	0	SANT CUGAT DEL VALLÈS		933.196,85	0
		MILLORES GENERALS D'EQUIPAMENTS 2017			01/01/2017			6.872,47	933.196,85
1210	9876			50 COMPRA	0	SANT CUGAT DEL VALLÈS		350.557,52	0
		MILLORES GENERALS DE CLAVEGUERAM 2017			01/01/2017			4.927,86	350.557,52
1113	9894			50 CONSTRUCCIÓ I/O DIVISIÓ HORITZONTAL	0	LA GUINARDERA		72.221,48	0

## LLIBRE A LLIBRE A: ELS BÉNS, DRETS I OBLIGACIONS DE L'ENS LOCAL

EPÍGRAF: I.2 BÉNS DE SERVEI PÚBLIC

SUBEPÍGRAF: I.2.A IMMOBLES

CLASSIFICAC	N. BÉ	QUANT. DESCRIPCIÓ	C. GESTO C. COST	T. ADQUISICIÓ	COST ADQUI. D- ALTA	CENTRE UBICACIÓ	PLANTA ESPAI	V.B.C. DOT. AMORT	F.A. V.C.
1113	9894		50	CONSTRUCCIÓ I/O DIVISIÓ HORITZONTAL	0	LA GUINARDERA		72.221,48	0
		HORTS URBANS CR AMPOSTA			01/01/2017			972,02	72.221,48
1111	9902		50	CONSTRUCCIÓ I/O DIVISIÓ HORITZONTAL	0	CAN BARATA		9.677,94	0
		PISTA POLIESPORTIVA CAN BARATA			01/01/2017			128,56	9.677,94
1209	9906		50	INVENTARI, INSPECCIÓ FÍSICA O IMMATRICULACIÓ	0	TORRE BLANCA		252.506,92	0
		PLAQUES FOTOVOLTAIQUES PARC RAMON BARNILS			01/01/2017			10.001,16	252.506,92
1113	9910		50	CONSTRUCCIÓ I/O DIVISIÓ HORITZONTAL	0	VOLPELLERES		42.981,34	0
		HORTS URBANS DE VOLPELLERES - CAN CANYAMERES			01/01/2017			542,30	42.981,34
1209	9956		20	INVENTARI, INSPECCIÓ FÍSICA O IMMATRICULACIÓ	0	CENTRE EST		3.602,17	0
		DIPOSIT AIGUES FREATIQUES MINA RBLA. DEL CELLER			01/01/2017			121,19	3.602,17
1209	9957		50	INVENTARI, INSPECCIÓ FÍSICA O IMMATRICULACIÓ	0	CENTRE EST		0	0
		DIPOSIT AIGUES FREATIQUES PARC RAMON BARNILS			01/01/2017			0	0
1209	9958		50	INVENTARI, INSPECCIÓ FÍSICA O IMMATRICULACIÓ	0	PARC CENTRAL		0	0
		DIPOSIT AIGUES FREATIQUES PARC CENTRAL			01/01/2017			0	0

## LLIBRE A LLIBRE A: ELS BÉNS, DRETS I OBLIGACIONS DE L'ENS LOCAL

EPÍGRAF: I.2 BÉNS DE SERVEI PÚBLIC

SUBEPÍGRAF: I.2.A IMMOBLES

CLASSIFICAC	N. BÉ	QUANT. DESCRIPCIÓ	C. GESTO C. COST	T. ADQUISICIÓ	COST ADQUI. D- ALTA	CENTRE UBICACIÓ	PLANTA ESPAI	V.B.C. DOT. AMORT	F.A. V.C.
1209	9959			50 INVENTARI, INSPECCIÓ FÍSICA O IMMATRICULACIÓ	0	CAN CABASSA		0	0
		DIPOSIT AIGUES PLUVIALS CAN CABASSA			01/01/2017			0	0
1209	9960			50 INVENTARI, INSPECCIÓ FÍSICA O IMMATRICULACIÓ	0	COLL FAVÀ		0	0
		DIPOSIT AIGUES FREATIQUES COLL FAVA			01/01/2017			0	0
1209	9961			50 INVENTARI, INSPECCIÓ FÍSICA O IMMATRICULACIÓ	0	MIRA-SOL		0	0
		DIPOSIT AIGUES FREATIQUES BOSC CAN GATXET			01/01/2017			0	0
1109	10000			50 CONSTRUCCIÓ I/O DIVISIÓ HORITZONTAL	0	TORRE BLANCA		8.791,26	0
		FUTURA BIBLIOTECA CENTRAL URBANA			07/06/2017			85,64	8.791,26
1113	10088			92 CONSTRUCCIÓ I/O DIVISIÓ HORITZONTAL	22.198,25	MONESTIR		48.863,11	0
		HORTS URBANS AL PARC ILDEFONS CERDA			30/11/2017			40,36	48.863,11
<b>TOTAL Subepígraf:</b>		<b>I.2.A</b>	<b>IMMOBLES</b>		C. Adq.: <b>9.980.154,16</b>	Dot.: <b>11.071.170,94</b>	V.B.C.: <b>274.781.378,90</b>	F.A.: <b>86.164.363,60</b>	V.C.: <b>188.617.015,30</b>
3302	2596			50 CESSIÓ D'ÚS TEMPORAL	0	SANT CUGAT DEL VALLÈS		0	0
		MULTIFUNCIONAL COP-IMP-FAX-ESC			01/01/2008	MASIA DE TORREBLANCA		0	0
3302	2597			50 CESSIÓ D'ÚS TEMPORAL	0	SANT CUGAT DEL VALLÈS		0	0
		MULTIFUNCIONAL COP-IMP			01/01/2008	MASIA DE TORREBLANCA		0	0

## LLIBRE A LLIBRE A: ELS BÉNS, DRETS I OBLIGACIONS DE L'ENS LOCAL

EPÍGRAF: I.2 BÉNS DE SERVEI PÚBLIC

SUBEPÍGRAF: I.2.B DRETS REALS

CLASSIFICAC	N. BÉ	QUANT. DESCRIPCIÓ	C. GESTO C. COST	T. ADQUISICIÓ	COST ADQUI. D- ALTA	CENTRE UBICACIÓ	PLANTA ESPAI	V.B.C. DOT. AMORT	F.A. V.C.
		MULTIFUNCIONAL COP-IMP			01/01/2008	MASIA DE TORREBLANCA		0	0
3302	2598			50 CESSIÓ D'ÚS TEMPORAL	0	SANT CUGAT DEL VALLÈS		0	0
		IMPRESSORA			01/01/2008	MASIA DE TORREBLANCA		0	0
3302	2599			50 CESSIÓ D'ÚS TEMPORAL	0	SANT CUGAT DEL VALLÈS		0	0
		FAX			01/01/2008	MASIA DE TORREBLANCA		0	0
3101	2888			50 CESSIÓ GRATUÏTA	0	SANT CUGAT DEL VALLÈS		2.374,55	1.942,74
		1821-FVM			01/01/2008			215,86	431,81
3101	2896			50 CESSIÓ GRATUÏTA	0	SANT CUGAT DEL VALLÈS		0	0
		B-5902-UK RADAR			01/01/2008			0	0
1110	3067			50 CESSIÓ D'ÚS TEMPORAL	0	SANT FRANCESC		285.377,19	35.200,87
		ESCOLA BRESSOL MARE DE DEU DE MONTSERAT			17/06/2009			5.705,35	250.176,32
1113	3816			50 CESSIÓ D'ÚS TEMPORAL	0	COLLSEROLA (CENTRE EST)		7.863,58	956,16
		MASOVERIA CAN RIBAS			01/01/2010			157,26	6.907,42
<b>TOTAL Subepígraf:</b>		<b>I.2.B</b>	<b>DRETS REALS</b>		C. Adq.: <b>0</b>	Dot.: <b>6.078,47</b>		V.B.C.: <b>295.615,32</b>	
						F.A.: <b>38.099,77</b>		V.C.: <b>257.515,55</b>	
3101	1792			50 COMPRA	44.278,73	SANT CUGAT DEL VALLÈS		45.913,96	45.913,96
		CAMIÓ GRUA B-1583-LD			13/03/1990	VEHICLES BRIGADA D'OBRES		0	0
3101	1793			50 COMPRA	12.661,64	SANT CUGAT DEL VALLÈS		12.661,64	12.661,64
		FURGONETA MIXTA B-8843-LG			05/04/1990	VEHICLES BRIGADA D'OBRES		0	0
3101	1794			50 COMPRA	48.080,97	SANT CUGAT DEL VALLÈS		67.759,18	67.759,18

## LLIBRE A LLIBRE A: ELS BÉNS, DRETS I OBLIGACIONS DE L'ENS LOCAL

EPÍGRAF: I.2 BÉNS DE SERVEI PÚBLIC

SUBEPÍGRAF: I.2.C MOBLES

CLASSIFICAC	N. BÉ	QUANT. DESCRIPCIÓ	C. GESTO C. COST	T. ADQUISICIÓ	COST ADQUI. D- ALTA	CENTRE UBICACIÓ	PLANTA ESPAI	V.B.C. DOT. AMORT	F.A. V.C.
3101	1794	CAMIÓ CISTERNA B-5614-LX	50	COMPRA	48.080,97 10/12/1990	SANT CUGAT DEL VALLÈS VEHICLES BRIGADA D'OBRES		67.759,18 0	67.759,18 0,00
3101	1795	MOTONIVELLADORA B-53196-VE	50	COMPRA	63.947,69 29/05/1991	SANT CUGAT DEL VALLÈS VEHICLES BRIGADA D'OBRES		63.947,69 0	63.947,69 0
3101	1807	TURISME B-9734-NJ	50	COMPRA	15.535,36 16/06/1992	SANT CUGAT DEL VALLÈS VEHICLES FLOTA MUNICIPAL		15.535,36 0	15.535,36 0
3101	1808	TURISME B-9733-NJ	50	COMPRA	15.835,87 16/06/1992	SANT CUGAT DEL VALLÈS		15.835,87 0	15.835,87 0
3101	1813	TURISME B-1224-PS	50	COMPRA	0 14/06/1995	SANT CUGAT DEL VALLÈS VEHICLES BRIGADA D'OBRES		0 0	0 0
3101	1814	TURISME B-1225-PS	50	COMPRA	0 14/06/1995	SANT CUGAT DEL VALLÈS VEHICLES PARCS I JARDINS		0 0	0 0
3101	1816	TURISME B-9828-UJ	50	COMPRA	9.037,54 15/07/1998	SANT CUGAT DEL VALLÈS VEHICLES FLOTA MUNICIPAL		9.037,54 0	9.037,54 0
3101	1819	CARRETÓ CEMENTIRI NH-1640-T	50	COMPRA	0 01/01/1998	SANT CUGAT DEL VALLÈS		0 0	0 0
3101	1820	TURISME B-5643-TU	50	COMPRA	0 14/01/1998	SANT CUGAT DEL VALLÈS VEHICLES FLOTA MUNICIPAL		4.337,38 0	4.337,38 0
3101	1823		50	COMPRA	0	SANT CUGAT DEL VALLÈS		28.886,60	28.886,60



## LLIBRE A LLIBRE A: ELS BÉNS, DRETS I OBLIGACIONS DE L'ENS LOCAL

EPÍGRAF: I.2 BÉNS DE SERVEI PÚBLIC

SUBEPÍGRAF: I.2.C MOBLES

CLASSIFICAC	N. BÉ	QUANT. DESCRIPCIÓ	C. GESTO C. COST	T. ADQUISICIÓ	COST ADQUI. D- ALTA	CENTRE UBICACIÓ	PLANTA ESPAI	V.B.C. DOT. AMORT	F.A. V.C.
		CAMIÓ B-6357-TF			04/06/1997	VEHICLES BRIGADA D'OBRES		0	0
3101	1824		50	COMPRA	0	SANT CUGAT DEL VALLÈS		21.913,38	21.641,13
		CARREGADORA RETRO B-63994-VE			03/09/1998	VEHICLES BRIGADA D'OBRES		38,89	272,25
3101	1832		50	COMPRA	0	SANT CUGAT DEL VALLÈS		0	0
		TURISME B-0329-UU			24/12/1999	VEHICLES FLOTA MUNICIPAL		0	0
3101	1834		50	COMPRA	0	SANT CUGAT DEL VALLÈS		15.290,36	15.119,73
		CAMIÓ B-2647-VB			01/01/1999	VEHICLES BRIGADA D'OBRES		22,68	170,63
3101	1835		50	COMPRA	0	SANT CUGAT DEL VALLÈS		5.837,80	5.837,80
		TURISME B-9048-VS			01/01/1999	VEHICLES FLOTA MUNICIPAL		0	0
3101	1838		50	COMPRA	21.691,27	SANT CUGAT DEL VALLÈS		21.691,27	21.691,27
		TURISME 5211-BNH			31/12/2001	VEHICLES BRIGADA D'OBRES		0	0
3101	1839		50	COMPRA	16.510,28	SANT CUGAT DEL VALLÈS		16.510,28	16.510,28
		FURGONETA 9446-CCD			31/12/2002	VEHICLES FLOTA MUNICIPAL		0	0
3101	1840		50	COMPRA	13.550,66	SANT CUGAT DEL VALLÈS		13.550,66	13.550,66
		FURGONETA 2782-BYR			31/12/2002	VEHICLES FLOTA MUNICIPAL		0	0
3101	1841		50	COMPRA	9.928,94	SANT CUGAT DEL VALLÈS		9.928,94	9.928,94
		TURISME 2788-BYR			31/12/2002	VEHICLES FLOTA MUNICIPAL		0	0
3101	1842		50	COMPRA	21.089,12	SANT CUGAT DEL VALLÈS		21.089,12	21.089,12
		TURISME 0010-BYM			31/12/2002	VEHICLES FLOTA MUNICIPAL		0	0

## LLIBRE A LLIBRE A: ELS BÉNS, DRETS I OBLIGACIONS DE L'ENS LOCAL

EPÍGRAF: I.2 BÉNS DE SERVEI PÚBLIC

SUBEPÍGRAF: I.2.C MOBLES

CLASSIFICAC	N. BÉ	QUANT. DESCRIPCIÓ	C. GESTO C. COST	T. ADQUISICIÓ	COST ADQUI. D- ALTA	CENTRE UBICACIÓ	PLANTA ESPAI	V.B.C. DOT. AMORT	F.A. V.C.
		TURISME 0010-BYM			31/12/2002	VEHICLES FLOTA MUNICIPAL		0	0
3101	1843		50	COMPRA	21.990,75	SANT CUGAT DEL VALLÈS		21.990,75	21.990,75
		TURISME 0039-BYM			31/12/2002	VEHICLES FLOTA MUNICIPAL		0	0
3101	1844		50	COMPRA	21.990,77	SANT CUGAT DEL VALLÈS		21.990,77	21.990,77
		TURISME 0075-BYM			31/12/2002	VEHICLES FLOTA MUNICIPAL		0	0
3101	1845		50	COMPRA	21.990,75	SANT CUGAT DEL VALLÈS		21.990,75	21.990,75
		TURISME 2813-BYR			31/12/2002	VEHICLES FLOTA MUNICIPAL		0	0
3101	1846		50	COMPRA	21.990,75	SANT CUGAT DEL VALLÈS		21.990,75	21.990,75
		TURISME 2827-BYR			31/12/2002	VEHICLES FLOTA MUNICIPAL		0	0
3101	1847		50	COMPRA	21.990,75	SANT CUGAT DEL VALLÈS		21.990,75	21.990,75
		TURISME 2835-BYR			31/12/2002	VEHICLES FLOTA MUNICIPAL		0	0
3101	1848		50	COMPRA	23.556,56	SANT CUGAT DEL VALLÈS		23.743,12	23.743,12
		TURISME 0087-BYM			31/12/2002	VEHICLES FLOTA MUNICIPAL		0	0
3101	1849		50	COMPRA	0	SANT CUGAT DEL VALLÈS		0	0
		TURISME B-2024-PM			31/12/2002	VEHICLES POLICIA LOCAL		0	0
3101	1851		50	COMPRA	24.823,40	SANT CUGAT DEL VALLÈS		24.823,40	24.823,40
		TURISME 6630-BWP			31/12/2002	VEHICLES POLICIA LOCAL		0	0
3101	1852		50	COMPRA	18.086,26	SANT CUGAT DEL VALLÈS		18.086,26	18.086,26
		TURISME 6764-BWP			31/12/2002	VEHICLES POLICIA LOCAL		0	0,00
3101	1853		50	COMPRA	5.761,94	SANT CUGAT DEL VALLÈS		5.761,94	5.761,94

## LLIBRE A LLIBRE A: ELS BÉNS, DRETS I OBLIGACIONS DE L'ENS LOCAL

EPÍGRAF: I.2 BÉNS DE SERVEI PÚBLIC

SUBEPÍGRAF: I.2.C MOBLES

CLASSIFICAC	N. BÉ	QUANT. DESCRIPCIÓ	C. GESTO C. COST	T. ADQUISICIÓ	COST ADQUI. D- ALTA	CENTRE UBICACIÓ	PLANTA ESPAI	V.B.C. DOT. AMORT	F.A. V.C.
3101	1853	MOTOCICLETA 4811-BWG	50	COMPRA	5.761,94 31/12/2002	SANT CUGAT DEL VALLÈS VEHICLES POLICIA LOCAL		5.761,94 0	5.761,94 0
3101	1854	MOTOCICLETA 4818-BWG	50	COMPRA	5.203,09 31/12/2002	SANT CUGAT DEL VALLÈS VEHICLES POLICIA LOCAL		5.203,09 0	5.203,09 0
3101	1855	MOTOCICLETA 4825-BWG	50	COMPRA	5.203,09 31/12/2002	SANT CUGAT DEL VALLÈS VEHICLES POLICIA LOCAL		5.203,09 0	5.203,09 0
3101	1857	BICICLETA	50	COMPRA	0 31/12/2002	SANT CUGAT DEL VALLÈS VEHICLES POLICIA LOCAL		0 0	0 0
3101	1858	BICICLETA	50	COMPRA	0 31/12/2002	SANT CUGAT DEL VALLÈS VEHICLES POLICIA LOCAL		0 0	0 0
3101	1859	CAMIÓ E-7273-BCC	50	COMPRA	21.204,80 31/12/2002	SANT CUGAT DEL VALLÈS VEHICLES BRIGADA D'OBRES		21.204,80 0	21.204,80 0
3101	1860	CAMIÓ E-1473-BCC	50	COMPRA	13.313,96 31/12/2002	SANT CUGAT DEL VALLÈS VEHICLES BRIGADA D'OBRES		13.313,96 0	13.313,96 0
3101	1861	FURGONETA 9977-BYL	50	COMPRA	13.550,72 31/12/2002	SANT CUGAT DEL VALLÈS VEHICLES BRIGADA D'OBRES		13.913,72 45,37	13.601,55 312,17
3101	1864	ESCOMBRADORA E-2188-BDF	50	COMPRA	160.984,20 12/07/2005	SANT CUGAT DEL VALLÈS VEHICLES BRIGADA D'OBRES		261.664,81 0	261.664,81 0
3101	1865	TURISME 9256-DSG	50	COMPRA	17.735,07 09/11/2005	SANT CUGAT DEL VALLÈS VEHICLES POLICIA LOCAL		34.896,70 0	34.896,70 0,00
3101	1866		50	COMPRA	5.051,00	SANT CUGAT DEL VALLÈS		8.376,98	8.376,98

## LLIBRE A LLIBRE A: ELS BÉNS, DRETS I OBLIGACIONS DE L'ENS LOCAL

EPÍGRAF: I.2 BÉNS DE SERVEI PÚBLIC

SUBEPÍGRAF: I.2.C MOBLES

CLASSIFICAC	N. BÉ	QUANT. DESCRIPCIÓ	C. GESTO C. COST	T. ADQUISICIÓ	COST ADQUI. D- ALTA	CENTRE UBICACIÓ	PLANTA ESPAI	V.B.C. DOT. AMORT	F.A. V.C.
3101	1866	MOTOCICLETA 0253-DPS	50	COMPRA	5.051,00 15/09/2005	SANT CUGAT DEL VALLÈS VEHICLES POLICIA LOCAL		8.376,98 0	8.376,98 0
3101	1867	MOTOCICLETA 0258-DPS	50	COMPRA	5.051,00 15/09/2005	SANT CUGAT DEL VALLÈS VEHICLES POLICIA LOCAL		8.376,98 0	8.376,98 0
3101	1868	TURISME 0984-FFY	50	COMPRA	1,00 27/09/2006	SANT CUGAT DEL VALLÈS VEHICLES BRIGADA D'OBRES		21.040,24 0	21.040,24 0
3101	1869	FURGONETA 1019-FFY	50	COMPRA	1,00 28/09/2006	SANT CUGAT DEL VALLÈS VEHICLES POLICIA LOCAL		18.294,70 0	18.294,70 0
3101	1870	TURISME 1278-FJF	50	COMPRA	1,00 14/12/2006	SANT CUGAT DEL VALLÈS VEHICLES POLICIA LOCAL		1,00 0	1,00 0
3101	1871	MOTOCICLETA 1387-FDK	50	COMPRA	1,00 03/08/2006	SANT CUGAT DEL VALLÈS VEHICLES POLICIA LOCAL		1,00 0	1,00 0
3101	1872	MOTOCICLETA 1392-FDK	50	COMPRA	1,00 03/08/2006	SANT CUGAT DEL VALLÈS VEHICLES POLICIA LOCAL		690,23 0	690,23 0
3101	1873	CAMIÓ 2929-FJH	50	COMPRA	1,00 25/07/2006	SANT CUGAT DEL VALLÈS VEHICLES BRIGADA D'OBRES		24.026,21 0	24.026,21 0
3101	1874	TURISME 9659-DZK	50	COMPRA	1,00 19/05/2006	SANT CUGAT DEL VALLÈS		25.638,21 153,52	25.484,69 153,52
3101	1875	CAMIÓ 9932-FGF	50	COMPRA	1,00 25/07/2006	SANT CUGAT DEL VALLÈS		100.666,73 0	100.666,73 0
3101	1876		50	COMPRA	1,00	SANT CUGAT DEL VALLÈS		1,00	1,00

## LLIBRE A LLIBRE A: ELS BÉNS, DRETS I OBLIGACIONS DE L'ENS LOCAL

EPÍGRAF: I.2 BÉNS DE SERVEI PÚBLIC

SUBEPÍGRAF: I.2.C MOBLES

CLASSIFICAC	N. BÉ	QUANT. DESCRIPCIÓ	C. GESTO C. COST	T. ADQUISICIÓ	COST ADQUI. D- ALTA	CENTRE UBICACIÓ	PLANTA ESPAI	V.B.C. DOT. AMORT	F.A. V.C.
		CAMIÓ 9942-DVW			08/02/2006	VEHICLES PARCS I JARDINS		0	0
3101	1877		50	COMPRA	1,00	SANT CUGAT DEL VALLÈS		19.873,24	19.873,24
		TURISME 9994-FDG			26/07/2006			0	0
3001	2200		50	COMPRA	2.944,53	SANT CUGAT DEL VALLÈS		2.944,53	2.944,53
		MATERIAL INFORMÀTIC DIVERS			31/12/2000			0	0
3301	2201	1	50	COMPRA	205,62	SANT CUGAT DEL VALLÈS		205,62	187,91
		CADIRA BIPLAX			21/09/1998			10,28	17,71
3301	2202	2	50	COMPRA	517,39	SANT CUGAT DEL VALLÈS		517,39	479,65
		CADIRES BIPLAY			15/06/1998			25,86	37,74
3001	2203		50	COMPRA	130.884,25	SANT CUGAT DEL VALLÈS		130.884,25	130.884,25
		MATERIAL I EQUIPAMENTS INFORMÀTICS			31/12/2002			0	0
3301	2204	1	50	COMPRA	1.187,42	SANT CUGAT DEL VALLÈS		1.187,42	1.105,74
		CORTINES			18/05/1998			59,37	81,68
3001	2205		50	COMPRA	260.576,22	SANT CUGAT DEL VALLÈS		260.576,22	260.576,22
		MATERIAL I EQUIPAMENTS INFORMÀTICS			31/12/2003			0	0
3301	2206	1	50	COMPRA	16.167,96	SANT CUGAT DEL VALLÈS		16.167,96	16.167,96
		MOBILIARI DIVERS PER CENTRE CULTURAL			01/10/1993			0	0
3301	2207	60	50	COMPRA	4.792,54	SANT CUGAT DEL VALLÈS		4.792,54	4.792,54
		ATRILS AMB IL-LUMINACIÓ CENTRE CULTURAL			02/09/1993			0	0
3301	2208	1	50	COMPRA	4.659,05	SANT CUGAT DEL VALLÈS		4.659,05	4.659,05

## LLIBRE A LLIBRE A: ELS BÉNS, DRETS I OBLIGACIONS DE L'ENS LOCAL

EPÍGRAF: I.2 BÉNS DE SERVEI PÚBLIC

SUBEPÍGRAF: I.2.C MOBLES

CLASSIFICAC	N. BÉ	QUANT. DESCRIPCIÓ	C. GESTO C. COST	T. ADQUISICIÓ	COST ADQUI. D- ALTA	CENTRE UBICACIÓ	PLANTA ESPAI	V.B.C. DOT. AMORT	F.A. V.C.
		PIANO VERTICAL KAWAI CENTRE CULTURAL			26/08/1993			0	0
3001	2209		50	COMPRA	165.063,00	SANT CUGAT DEL VALLÈS		165.063,00	165.063,00
		LEASING HP INFORMÀTICA			31/12/2002			0	0
3001	2210		50	COMPRA	200.924,81	SANT CUGAT DEL VALLÈS		200.924,81	200.924,81
		LEASING HP INFORMÀTICA			31/12/2003			0	0
3201	2211		50	COMPRA	7.878,07	SANT CUGAT DEL VALLÈS		7.878,07	7.878,07
		COMPACTADORA MERCAT TORREBLANCA			31/12/2001			0	0
3201	2212		50	COMPRA	10.455,39	SANT CUGAT DEL VALLÈS		10.455,39	10.455,39
		ARMAMENT			31/12/2001			0	0
3201	2213		50	COMPRA	728,37	SANT CUGAT DEL VALLÈS		728,37	728,37
		MÀQUINA NETEJA MERCAT TORREBLANCA			31/12/2001			0	0
3201	2214		50	COMPRA	26.856,44	SANT CUGAT DEL VALLÈS		26.856,44	26.856,44
		MATERIAL TÈCNIC I EQUIPAMENT			31/12/2001			0	0
3301	2215	1	50	COMPRA	104,58	SANT CUGAT DEL VALLÈS		104,58	88,75
		AC/RADIO NOKIA			31/12/1999			5,22	15,83
3201	2216		50	COMPRA	1.160,10	SANT CUGAT DEL VALLÈS		1.160,10	1.160,10
		EQUIPAMENTS SEGURETAT CIUTADANA			31/12/2001			0	0,00
3301	2217	1	50	COMPRA	203,09	SANT CUGAT DEL VALLÈS		203,09	172,57
		MARCADOR VISITES RENDES			31/12/1999			10,15	30,52
3301	2219	1	50	COMPRA	318,43	SANT CUGAT DEL VALLÈS		318,43	270,68
		ARXIVADOR VERTICAL BLANC			31/12/1999			15,92	47,75

## LLIBRE A LLIBRE A: ELS BÉNS, DRETS I OBLIGACIONS DE L'ENS LOCAL

EPÍGRAF: I.2 BÉNS DE SERVEI PÚBLIC

SUBEPÍGRAF: I.2.C MOBLES

CLASSIFICAC	N. BÉ	QUANT. DESCRIPCIÓ	C. GESTO C. COST	T. ADQUISICIÓ	COST ADQUI. D- ALTA	CENTRE UBICACIÓ	PLANTA ESPAI	V.B.C. DOT. AMORT	F.A. V.C.
		ARXIVADOR VERTICAL BLANC			31/12/1999			0	-1.445,42
3201	2220		50	COMPRA	1.763,85	SANT CUGAT DEL VALLÈS		1.763,85	1.763,85
		MATERIAL TOPOGRAFIA			28/12/1998			0	0
3301	2221	1	50	COMPRA	505,10	SANT CUGAT DEL VALLÈS		505,10	429,31
		MATERIAL OFIMÀTIC			31/12/1999			25,25	75,79
3201	2222		50	COMPRA	341,88	SANT CUGAT DEL VALLÈS		341,88	341,88
		CIZALLA IDEAL MOD.1038			31/12/1998			0	0
3301	2223	1	50	COMPRA	122,70	SANT CUGAT DEL VALLÈS		122,70	104,22
		TELÈFON PHILIPS MOVISTAR			31/12/1999			6,13	18,48
3201	2224		50	COMPRA	4.174,04	SANT CUGAT DEL VALLÈS		4.174,04	4.174,04
		6 EQUIPS MOTOROLA GP-300			28/12/1998			0	0
3201	2225		50	COMPRA	826,85	SANT CUGAT DEL VALLÈS		826,85	826,85
		5 LLANTERNES			28/12/1998			0	0
3301	2226	2	50	COMPRA	240,40	SANT CUGAT DEL VALLÈS		240,40	204,37
		CARREGADORS I BATERIES TELÈFON			31/12/1999			12,02	36,03
3201	2227		50	COMPRA	1.502,53	SANT CUGAT DEL VALLÈS		1.502,53	1.502,53
		INSTRUMENTS MUSICALS			27/07/1998			0	0
3301	2228	1	50	COMPRA	240,53	SANT CUGAT DEL VALLÈS		240,53	204,37
		ARXIVADOR 4 CALAIXOS			31/12/1999			12,02	36,16
3201	2229		50	COMPRA	965,59	SANT CUGAT DEL VALLÈS		965,59	965,59
		MATERIAL TOPOGRÀFIC			31/12/2000			0	0
3301	2230	1	50	COMPRA	808,72	SANT CUGAT DEL VALLÈS		808,72	687,42

## LLIBRE A LLIBRE A: ELS BÉNS, DRETS I OBLIGACIONS DE L'ENS LOCAL

EPÍGRAF: I.2 BÉNS DE SERVEI PÚBLIC

SUBEPÍGRAF: I.2.C MOBLES

CLASSIFICAC	N. BÉ	QUANT. DESCRIPCIÓ	C. GESTO C. COST	T. ADQUISICIÓ	COST ADQUI. D- ALTA	CENTRE UBICACIÓ	PLANTA ESPAI	V.B.C. DOT. AMORT	F.A. V.C.
3301	2230	1 ACONDICIONADOR DUCASA	50	COMPRA	808,72 31/12/1999	SANT CUGAT DEL VALLÈS		808,72 40,43	687,42 121,30
3201	2231	RIFLE I KIT ANESTÈSIC	50	COMPRA	1.080,62 31/12/2000	SANT CUGAT DEL VALLÈS		1.080,62 0	1.080,62 0,00
3301	2232	1 ACONDICIONADOR FAGOR	50	COMPRA	808,72 31/12/1999	SANT CUGAT DEL VALLÈS		808,72 40,43	687,42 121,30
3201	2233	EQUIPAMENT FES 250	50	COMPRA	2.351,16 31/12/2000	SANT CUGAT DEL VALLÈS		2.351,16 0	2.351,16 0
3201	2234	CÀMARA FOTOGRÀFICA DIGITAL	50	COMPRA	606,30 31/12/2000	SANT CUGAT DEL VALLÈS		606,30 0	606,30 0,00
3301	2235	1 CADENA JVC MINI	50	COMPRA	324,55 31/12/1999	SANT CUGAT DEL VALLÈS		324,55 16,22	275,78 48,77
3201	2236	XARXA TELECOMUNICACIONS	50	COMPRA	669,29 31/12/2000	SANT CUGAT DEL VALLÈS		322.879,28 37.577,07	43.135,95 279.743,33
3301	2237	1 ARXIU MUNICIPAL 7216	50	COMPRA	1.787,79 31/12/1999	SANT CUGAT DEL VALLÈS		1.787,79 89,38	1.519,70 268,09
3201	2238	20 IGLOO PAPER 2500L	50	COMPRA	8.366,09 31/12/2000	SANT CUGAT DEL VALLÈS		8.366,09 0	8.366,09 0
3301	2239	1 CADIRA	50	COMPRA	1.787,79 31/12/1999	SANT CUGAT DEL VALLÈS		1.787,79 89,38	1.519,70 268,09
3301	2240	1 MATERIAL AUDIOVISUAL CENTRE OBERT	50	COMPRA	9.551,98 31/12/1999	SANT CUGAT DEL VALLÈS		9.551,98 477,59	8.120,33 1.431,65



## LLIBRE A LLIBRE A: ELS BÉNS, DRETS I OBLIGACIONS DE L'ENS LOCAL

EPÍGRAF: I.2 BÉNS DE SERVEI PÚBLIC

SUBEPÍGRAF: I.2.C MOBLES

CLASSIFICAC	N. BÉ	QUANT. DESCRIPCIÓ	C. GESTO C. COST	T. ADQUISICIÓ	COST ADQUI. D- ALTA	CENTRE UBICACIÓ	PLANTA ESPAI	V.B.C. DOT. AMORT	F.A. V.C.
3301	2241	2 CÀMERES FOTOGRÀFIQUES DIGITALS SONY		50 COMPRA	1.134,89 31/12/1999	SANT CUGAT DEL VALLÈS		1.134,89 56,74	964,73 170,16
3301	2242	100 CONS REFLECTANTS		50 COMPRA	836,61 31/12/1999	SANT CUGAT DEL VALLÈS		836,61 41,83	711,22 125,39
3301	2243	1 CÀMARA DIGITAL		50 COMPRA	578,65 31/12/1999	SANT CUGAT DEL VALLÈS		578,65 28,93	491,88 86,77
3301	2244	1 MÒDULS I REPROG EQUIPS YAESU		50 COMPRA	5.413,63 31/12/1999	SANT CUGAT DEL VALLÈS		5.413,63 270,68	4.602,30 811,33
3301	2245	1 TESIS XARXA COMUNICACIONS		50 COMPRA	1.182,55 31/12/1999	SANT CUGAT DEL VALLÈS		1.182,55 59,12	1.005,20 177,35
3301	2246	12 BATERIES MOTOROLA GP 3000		50 COMPRA	752,95 31/12/1999	SANT CUGAT DEL VALLÈS		752,95 37,64	639,98 112,97
3301	2247	1 AUDIÒFON INALÀMBRIC		50 COMPRA	641,40 31/12/1999	SANT CUGAT DEL VALLÈS		641,40 32,07	545,27 96,13
3301	2248	11 ARMARIETS DE VESTUARI		50 COMPRA	773,56 31/12/1999	SANT CUGAT DEL VALLÈS		773,56 38,67	657,49 116,07
3301	2249	1 PRESTATGERIA PER DISCS I LLIBRES		50 COMPRA	6.330,44 31/12/1992	SANT CUGAT DEL VALLÈS		6.330,44 0	6.330,44 0
3301	2250	1 PORTES CORREDISSES DE VIDRE		50 COMPRA	759,73 31/12/1992	SANT CUGAT DEL VALLÈS		759,73 0	759,73 0
3301	2251	1		50 COMPRA	4.537,83	SANT CUGAT DEL VALLÈS		4.537,83	3.857,75

## LLIBRE A LLIBRE A: ELS BÉNS, DRETS I OBLIGACIONS DE L'ENS LOCAL

EPÍGRAF: I.2 BÉNS DE SERVEI PÚBLIC

SUBEPÍGRAF: I.2.C MOBLES

CLASSIFICAC	N. BÉ	QUANT. DESCRIPCIÓ	C. GESTO C. COST	T. ADQUISICIÓ	COST ADQUI. D- ALTA	CENTRE UBICACIÓ	PLANTA ESPAI	V.B.C. DOT. AMORT	F.A. V.C.
		SPECTRIS SONÒMETRE BRUELS & JHAER			31/12/1999			226,89	680,08
3301	2252	2	50	COMPRA	3.083,73	SANT CUGAT DEL VALLÈS		3.083,73	3.083,73
		PRESTATGERIES AULES DANSA I ORFF			31/12/1992			0	0
3301	2253	1	50	COMPRA	148,29	SANT CUGAT DEL VALLÈS		148,29	148,29
		PRESTATGES VIDRE			31/12/1992			0	0
3301	2254	1	50	COMPRA	31.831,04	SANT CUGAT DEL VALLÈS		31.831,04	25.469,16
		MOBILIARI DIVERS			31/12/2000			1.591,55	6.361,88
3301	2255	15	50	COMPRA	15.196,10	SANT CUGAT DEL VALLÈS		15.196,10	15.196,10
		ARMARIS PER AULES			31/12/1992			0	0
3301	2256	15	50	COMPRA	3.676,75	SANT CUGAT DEL VALLÈS		3.676,75	3.676,75
		PLATAFORMES LATERALS ARMARIS			31/12/1992			0	0
3301	2257	1	50	COMPRA	509,21	SANT CUGAT DEL VALLÈS		509,21	407,42
		CADIRES			31/12/2000			25,46	101,79
3301	2258	166	50	COMPRA	12.905,19	SANT CUGAT DEL VALLÈS		12.905,19	12.905,19
		CADIRES APILABLES TUB CROMAT			31/12/1992			0	0
3301	2259	12	50	COMPRA	1.475,50	SANT CUGAT DEL VALLÈS		1.475,50	1.475,50
		CADIRES MASSIS BEDOLL			31/12/1992			0	0
3301	2260	18	50	COMPRA	1.191,84	SANT CUGAT DEL VALLÈS		1.191,84	1.191,84
		TAMBORETS MASSIS BEDOLL			31/12/1992			0	0
3301	2261	12	50	COMPRA	792,69	SANT CUGAT DEL VALLÈS		792,69	792,69
		TAMBORETS 4 POTES MASSIS BEDOLL			31/12/1992			0	0

## LLIBRE A LLIBRE A: ELS BÉNS, DRETS I OBLIGACIONS DE L'ENS LOCAL

EPÍGRAF: I.2 BÉNS DE SERVEI PÚBLIC

SUBEPÍGRAF: I.2.C MOBLES

CLASSIFICAC	N. BÉ	QUANT. DESCRIPCIÓ	C. GESTO C. COST	T. ADQUISICIÓ	COST ADQUI. D- ALTA	CENTRE UBICACIÓ	PLANTA ESPAI	V.B.C. DOT. AMORT	F.A. V.C.
3301	2262	130 CADIRES APILABLES TUB CROMAT (FILERES)		50 COMPRA	12.145,20 31/12/1992	SANT CUGAT DEL VALLÈS		12.145,20 0	12.145,20 0
3301	2263	36 CADIRES APILABLES AMB TAULETA ESCRIPTORI		50 COMPRA	3.972,15 31/12/1992	SANT CUGAT DEL VALLÈS		3.972,15 0	3.972,15 0
3301	2264	2 TAMBORETS 35X65 4 POTES MASSIS BEDOLL		50 COMPRA	296,09 31/12/1992	SANT CUGAT DEL VALLÈS		296,09 0	296,09 0,00
3301	2265	15 CADIRES FAIG VERNISSAT		50 COMPRA	2.166,80 31/12/1992	SANT CUGAT DEL VALLÈS		2.166,80 0	2.166,80 0
3301	2266	4 CADIRES CROMADES TAPISSAT NEGRE		50 COMPRA	399,43 31/12/1992	SANT CUGAT DEL VALLÈS		399,43 0	399,43 0
3301	2267	2 CADIRES AMB BRAÇOS CROMADES		50 COMPRA	276,47 31/12/1992	SANT CUGAT DEL VALLÈS		276,47 0	276,47 0
3301	2268	1 MATERIAL EXPOSICIONS		50 COMPRA	2.047,44 31/12/2000	SANT CUGAT DEL VALLÈS		2.047,44 102,37	1.638,20 409,24
3301	2269	1 CADIRA AMB BRAÇOS MOD. VARIUS		50 COMPRA	249,29 31/12/1992	SANT CUGAT DEL VALLÈS		249,29 0	249,29 0
3301	2270	20 CADIRES AMB BRAÇOS SEIENT I RESPATLLER		50 COMPRA	1.083,75 31/12/1992	SANT CUGAT DEL VALLÈS		1.083,75 0	1.083,75 0
3301	2271	1 MATERIAL DIVERS POLICIA		50 COMPRA	429,19 31/12/2000	SANT CUGAT DEL VALLÈS		429,19 21,45	343,25 85,94

## LLIBRE A LLIBRE A: ELS BÉNS, DRETS I OBLIGACIONS DE L'ENS LOCAL

EPÍGRAF: I.2 BÉNS DE SERVEI PÚBLIC

SUBEPÍGRAF: I.2.C MOBLES

CLASSIFICAC	N. BÉ	QUANT. DESCRIPCIÓ	C. GESTO C. COST	T. ADQUISICIÓ	COST ADQUI. D- ALTA	CENTRE UBICACIÓ	PLANTA ESPAI	V.B.C. DOT. AMORT	F.A. V.C.
3301	2272	4 CADIRES CONFIDENT APILABLES TAPISSAT NEGRE	50	COMPRA	230,30 31/12/1992	SANT CUGAT DEL VALLÈS		230,30 0	230,30 0
3301	2273	1 MOBILIARI DIVERS	50	COMPRA	255,17 31/12/2000	SANT CUGAT DEL VALLÈS		255,17 12,75	204,03 51,14
3301	2274	4 CADIRES BASE GIRATÒRIA AMB RODES	50	COMPRA	356,09 31/12/1992	SANT CUGAT DEL VALLÈS		356,09 0	356,09 0
3301	2275	1 MOBILIARI JOCS INFANTILS	50	COMPRA	89.045,27 31/12/2001	SANT CUGAT DEL VALLÈS		89.045,27 4.452,26	66.796,09 22.249,18
3301	2276	25 PAPERERES OVALADES 4666 ABS	50	COMPRA	252,62 31/12/1992	SANT CUGAT DEL VALLÈS		252,62 0	252,62 0
3301	2277	1 MOBILIARI D'OFICINA	50	COMPRA	6.441,60 31/12/2001	SANT CUGAT DEL VALLÈS		6.441,60 322,08	4.832,08 1.609,52
3301	2278	8 CENDRERS DE SOBRETAULA QUADRATS	50	COMPRA	163,94 31/12/1992	SANT CUGAT DEL VALLÈS		163,94 0	163,94 0
3301	2279	1 MOBILIARI I EQUIPAMENT D'OFICINA	50	COMPRA	29.968,72 31/12/2001	SANT CUGAT DEL VALLÈS		29.968,72 1.498,43	22.480,55 7.488,17
3301	2280	1 COMPLEMENTS MOBILIARI D'OFICINA	50	COMPRA	4.852,52 31/12/2001	SANT CUGAT DEL VALLÈS		4.852,52 242,62	3.639,96 1.212,56
3301	2281	2 CENDRERS DE PEU	50	COMPRA	171,82 31/12/1992	SANT CUGAT DEL VALLÈS		171,82 0	171,82 0
3301	2282	1	50	COMPRA	4.685,50	SANT CUGAT DEL VALLÈS		4.685,50	3.514,69

## LLIBRE A LLIBRE A: ELS BÉNS, DRETS I OBLIGACIONS DE L'ENS LOCAL

EPÍGRAF: I.2 BÉNS DE SERVEI PÚBLIC

SUBEPÍGRAF: I.2.C MOBLES

CLASSIFICAC	N. BÉ	QUANT. DESCRIPCIÓ	C. GESTO C. COST	T. ADQUISICIÓ	COST ADQUI. D- ALTA	CENTRE UBICACIÓ	PLANTA ESPAI	V.B.C. DOT. AMORT	F.A. V.C.
		RENOVACIÓ MOBILIARI SALA DE PLENS			31/12/2001			234,27	1.170,81
3301	2283	1	50	COMPRA	149,12	SANT CUGAT DEL VALLÈS		149,12	149,12
		LLUM DE SOBRETAULA DINA			31/12/1992			0	0
3301	2284	1	50	COMPRA	20.158,67	SANT CUGAT DEL VALLÈS		20.158,67	15.121,71
		MOBILIARI NOUS EQUIPAMENTS			31/12/2001			1.007,93	5.036,96
3301	2285	2	50	COMPRA	388,60	SANT CUGAT DEL VALLÈS		388,60	349,79
		PRESTATGERIES			31/12/1998			19,43	38,81
3301	2286	1	50	COMPRA	269.651,34	SANT CUGAT DEL VALLÈS		269.651,34	188.792,77
		MOBILIARI			31/12/2002			13.482,56	80.858,57
3301	2287	1	50	COMPRA	110,87	SANT CUGAT DEL VALLÈS		110,87	99,73
		CADIRA BIPLAX			31/12/1998			5,54	11,14
3301	2288	1	50	COMPRA	223.572,92	SANT CUGAT DEL VALLÈS		223.572,92	145.352,94
		MOBILIARI			31/12/2003			11.178,64	78.219,98
3301	2289	1	50	COMPRA	110,87	SANT CUGAT DEL VALLÈS		110,87	99,73
		CADIRA BIPLAX			31/12/1998			5,54	11,14
3301	2290	1	50	COMPRA	1.688,80	SANT CUGAT DEL VALLÈS		1.688,80	871,00
		VAIXELLA REUTILITZABLE			08/09/2006			84,44	817,80
3301	2291	100	50	COMPRA	1.899,80	SANT CUGAT DEL VALLÈS		1.899,80	1.710,34
		CADIRES MODEL NORTE			30/12/1998			94,99	189,46
3301	2292	1	50	COMPRA	1.446,98	SANT CUGAT DEL VALLÈS		1.446,98	746,19
		GOTS DE PLÀSTIC REUTILITZABLES			08/09/2006			72,34	700,79
3301	2293	1	50	COMPRA	512,78	SANT CUGAT DEL VALLÈS		512,78	461,48

## LLIBRE A LLIBRE A: ELS BÉNS, DRETS I OBLIGACIONS DE L'ENS LOCAL

EPÍGRAF: I.2 BÉNS DE SERVEI PÚBLIC

SUBEPÍGRAF: I.2.C MOBLES

CLASSIFICAC	N. BÉ	QUANT. DESCRIPCIÓ	C. GESTO C. COST	T. ADQUISICIÓ	COST ADQUI. D- ALTA	CENTRE UBICACIÓ	PLANTA ESPAI	V.B.C. DOT. AMORT	F.A. V.C.
3301	2293	1 ARMARI METÀLIC		50 COMPRA	512,78 30/12/1998	SANT CUGAT DEL VALLÈS		512,78 25,63	461,48 51,30
3301	2294	1 CORTINES		50 COMPRA	2.004,68 30/12/1998	SANT CUGAT DEL VALLÈS		2.004,68 100,23	1.804,68 200,00
3301	2296	1 CORTINES		50 COMPRA	273,47 30/12/1998	SANT CUGAT DEL VALLÈS		273,47 13,67	246,13 27,34
3302	2297			50 COMPRA	11.433,20 31/12/1998	SANT CUGAT DEL VALLÈS		11.433,20 0	11.433,20 0
		PROGRAMA CENTRAL TELEFÒNICA							
3302	2298			50 COMPRA	11.781,78 31/12/1998	SANT CUGAT DEL VALLÈS		11.781,78 0	11.781,78 0
		ACTUALITZACIÓ CENTRAL TELEFÒNICA							
3302	2300			50 COMPRA	155,94 31/12/1999	SANT CUGAT DEL VALLÈS		155,94 0	155,94 0
		3 TELÈFONS							
3302	2302			50 COMPRA	44,78 31/12/1999	SANT CUGAT DEL VALLÈS		44,78 0	44,78 0
		TELÈFON NOKIA RINGO 2							
3302	2303			50 COMPRA	359,18 31/12/1999	SANT CUGAT DEL VALLÈS		359,18 0	359,18 0
		EQUIPS OFICINA GENERAL							
3301	2304	265 CADIRES MONOBLOC		50 COMPRA	2.702,91 30/12/1998	SANT CUGAT DEL VALLÈS		2.702,91 135,14	2.433,26 269,65
3302	2305			50 COMPRA	119,60 31/12/1999	SANT CUGAT DEL VALLÈS		119,60 0	119,60 0
		TELÈFON STARTAC 130							
3301	2306	1 CORTINA		50 COMPRA	764,88 21/09/1998	SANT CUGAT DEL VALLÈS		764,88 38,24	699,00 65,88

## LLIBRE A LLIBRE A: ELS BÉNS, DRETS I OBLIGACIONS DE L'ENS LOCAL

EPÍGRAF: I.2 BÉNS DE SERVEI PÚBLIC

SUBEPÍGRAF: I.2.C MOBLES

CLASSIFICAC	N. BÉ	QUANT. DESCRIPCIÓ	C. GESTO C. COST	T. ADQUISICIÓ	COST ADQUI. D- ALTA	CENTRE UBICACIÓ	PLANTA ESPAI	V.B.C. DOT. AMORT	F.A. V.C.
3302	2307	LANIER-FAX MDL 4260	50	COMPRA	1.624,32 31/12/1999	SANT CUGAT DEL VALLÈS		1.624,32 0	1.624,32 0
3302	2308	HON MOD PGM	50	COMPRA	10.457,61 31/12/1999	SANT CUGAT DEL VALLÈS		10.457,61 0	10.457,61 0
3302	2309	ESTACIÓ TOPOGRÀFICA GEODIMETER MOD 608 M	50	COMPRA	10.199,66 31/12/1999	SANT CUGAT DEL VALLÈS		10.199,66 0	10.199,66 0
3302	2310	MATERIAL OFICINA GENERAL	50	COMPRA	481,05 31/12/1999	SANT CUGAT DEL VALLÈS		481,05 0	481,05 0
3302	2311	FAX 3750 AB	50	COMPRA	348,59 31/12/2000	SANT CUGAT DEL VALLÈS		348,59 0	348,59 0
3302	2312	DESTRUCTORA DE DOCUMENTS IDEAL 2401	50	COMPRA	454,89 31/12/2000	SANT CUGAT DEL VALLÈS		454,89 0	454,89 0
3302	2313	FAX	50	COMPRA	1.027,78 31/12/2000	SANT CUGAT DEL VALLÈS		1.027,78 0	1.027,78 0
3302	2314	15 TELÈFONS PHILIPS SKIP	50	COMPRA	428,76 31/12/2000	SANT CUGAT DEL VALLÈS		428,76 0	428,76 0
3302	2315	10 TELÈFONS PHILIPS	50	COMPRA	282,36 31/12/2000	SANT CUGAT DEL VALLÈS		282,36 0	282,36 0
3302	2316	CISALLA	50	COMPRA	557,70 31/12/2000	SANT CUGAT DEL VALLÈS		557,70 0	557,70 0
3302	2317		50	COMPRA	348,59	SANT CUGAT DEL VALLÈS		348,59	348,59

## LLIBRE A LLIBRE A: ELS BÉNS, DRETS I OBLIGACIONS DE L'ENS LOCAL

EPÍGRAF: I.2 BÉNS DE SERVEI PÚBLIC

SUBEPÍGRAF: I.2.C MOBLES

CLASSIFICAC	N. BÉ	QUANT. DESCRIPCIÓ	C. GESTO C. COST	T. ADQUISICIÓ	COST ADQUI. D- ALTA	CENTRE UBICACIÓ	PLANTA ESPAI	V.B.C. DOT. AMORT	F.A. V.C.
		FAX 3750 AB			31/12/2000			0	0
3302	2318		50	COMPRA	12.150,25	SANT CUGAT DEL VALLÈS		12.150,25	12.150,25
		COPIADORA 5265			31/12/2000			0	0
3302	2319		50	COMPRA	12.150,25	SANT CUGAT DEL VALLÈS		12.150,25	12.150,25
		FAX 8155			31/12/2000			0	0
3301	2343	15	50	COMPRA	2.756,10	SANT CUGAT DEL VALLÈS		2.756,10	1.378,00
		TAULA TREBALL T-CUATRO 160x80			01/01/2007	MASIA DE TORREBLANCA		137,80	1.378,10
3301	2344	2	50	COMPRA	226,44	SANT CUGAT DEL VALLÈS		226,44	113,20
		ALA AUXILIAR T-CUATRO 100x60			01/01/2007	MASIA DE TORREBLANCA		11,32	113,24
3301	2345	9	50	COMPRA	1.060,74	SANT CUGAT DEL VALLÈS		1.060,74	530,30
		BUC AMB RODES DE TRES CALAIXOS			01/01/2007	MASIA DE TORREBLANCA		53,03	530,44
3301	2346	7	50	COMPRA	506,66	SANT CUGAT DEL VALLÈS		506,66	253,30
		SUPORT PER A CPU ALUMINI			01/01/2007	MASIA DE TORREBLANCA		25,33	253,36
3301	2347	21	50	COMPRA	3.624,81	SANT CUGAT DEL VALLÈS		3.624,81	1.812,40
		TAULA TREBALL T-CUATRO 12x80			01/01/2007	MASIA DE TORREBLANCA		181,24	1.812,41
3301	2348	1	50	COMPRA	166,11	SANT CUGAT DEL VALLÈS		166,11	83,00
		TAULA TREBALL T-CUATRO 80x80			01/01/2007	MASIA DE TORREBLANCA		8,30	83,11
3301	2349	2	50	COMPRA	278,40	SANT CUGAT DEL VALLÈS		278,40	139,20
		TAULA CIRCULAR REUNIONS 120 CM			01/01/2007	MASIA DE TORREBLANCA		13,92	139,20
3301	2350	12	50	COMPRA	2.204,88	SANT CUGAT DEL VALLÈS		2.204,88	1.102,40
		PRESTATGERIA MELAMINA GRIS 197x60x34,5			01/01/2007	MASIA DE TORREBLANCA		110,24	1.102,48
3301	2351	4	50	COMPRA	616,20	SANT CUGAT DEL VALLÈS		616,20	308,10



## LLIBRE A LLIBRE A: ELS BÉNS, DRETS I OBLIGACIONS DE L'ENS LOCAL

EPÍGRAF: I.2 BÉNS DE SERVEI PÚBLIC

SUBEPÍGRAF: I.2.C MOBLES

CLASSIFICAC	N. BÉ	QUANT. DESCRIPCIÓ	C. GESTO C. COST	T. ADQUISICIÓ	COST ADQUI. D- ALTA	CENTRE UBICACIÓ	PLANTA ESPAI	V.B.C. DOT. AMORT	F.A. V.C.
3301	2351	4 PRESTATGERIA MELAMINA 197x90x34,5		50 COMPRA	616,20 01/01/2007	SANT CUGAT DEL VALLÈS MASIA DE TORREBLANCA		616,20 30,81	308,10 308,10
3301	2352	11 SUPORT TRIA 200x24 CROMAT (PRESTATGERIA)		50 COMPRA	555,06 01/01/2007	SANT CUGAT DEL VALLÈS MASIA DE TORREBLANCA		555,06 27,75	277,50 277,56
3301	2353	48 PRESTATGERIA TRIA 60x24 METÀL-LIC		50 COMPRA	961,44 01/01/2007	SANT CUGAT DEL VALLÈS MASIA DE TORREBLANCA		961,44 48,07	480,70 480,74
3301	2354	1 ARMARI DE PORTES AMB PANY 145x90x45		50 COMPRA	199,52 01/01/2007	SANT CUGAT DEL VALLÈS MASIA DE TORREBLANCA		199,52 9,97	99,70 99,82
3301	2355	6 ARMARI DE PORTES AMB PANY 197x90x45		50 COMPRA	1.481,10 01/01/2007	SANT CUGAT DEL VALLÈS MASIA DE TORREBLANCA		1.481,10 74,05	740,50 740,60
3301	2356	2 ARMARI METÀL-LIC STANDARD PORTES PERSIANA I PANY		50 COMPRA	635,64 01/01/2007	SANT CUGAT DEL VALLÈS MASIA DE TORREBLANCA		635,64 31,78	317,80 317,84
3301	2357	3 ARMARI METÀL-LIC STANDARD PORTES PERSIANA 120x45x180		50 COMPRA	838,47 01/01/2007	SANT CUGAT DEL VALLÈS MASIA DE TORREBLANCA		838,47 41,92	419,20 419,27
3301	2358	1 MOSTRADOR 550x72x107		50 COMPRA	2.320,00 01/01/2007	SANT CUGAT DEL VALLÈS MASIA DE TORREBLANCA		2.320,00 116,00	1.160,00 1.160,00
3301	2359	10 CADIRA TREBALL IDONIA SERIE 100 SENSE BRAÇOS		50 COMPRA	1.178,60 01/01/2007	SANT CUGAT DEL VALLÈS MASIA DE TORREBLANCA		1.178,60 58,93	589,30 589,30
3301	2360	131		50 COMPRA	5.012,06	SANT CUGAT DEL VALLÈS		5.012,06	2.506,00

## LLIBRE A LLIBRE A: ELS BÉNS, DRETS I OBLIGACIONS DE L'ENS LOCAL

EPÍGRAF: I.2 BÉNS DE SERVEI PÚBLIC

SUBEPÍGRAF: I.2.C MOBLES

CLASSIFICAC	N. BÉ	QUANT. DESCRIPCIÓ	C. GESTO C. COST	T. ADQUISICIÓ	COST ADQUI. D- ALTA	CENTRE UBICACIÓ	PLANTA ESPAI	V.B.C. DOT. AMORT	F.A. V.C.
		CADIRA HITO SEIENT-RESPATLLER PROPILE			01/01/2007	MASIA DE TORREBLANCA		250,60	2.506,06
3301	2361	20		50 COMPRA	2.217,00	SANT CUGAT DEL VALLÈS		2.217,00	1.108,50
		CADIRA FUTURA ESTRUCTURA CROMADA SEIENT-RESPATLLER			01/01/2007	MASIA DE TORREBLANCA		110,85	1.108,50
3301	2362	4		50 COMPRA	953,12	SANT CUGAT DEL VALLÈS		953,12	476,50
		BUTACA SENSE BRAÇOS SERIE 77			01/01/2007	MASIA DE TORREBLANCA		47,65	476,62
3301	2363	1		50 COMPRA	232,00	SANT CUGAT DEL VALLÈS		232,00	116,00
		TAULA DE CENTRE MODEL DORSO 60x60			01/01/2007	MASIA DE TORREBLANCA		11,60	116,00
3301	2364	1		50 COMPRA	1.130,77	SANT CUGAT DEL VALLÈS		1.130,77	565,30
		BANC EGOKI 5 PLACES XAPA PERFORADA			01/01/2007	MASIA DE TORREBLANCA		56,53	565,47
3301	2365	2		50 COMPRA	227,02	SANT CUGAT DEL VALLÈS		227,02	113,50
		TAULELL MURAL SURO EMMARCAT			01/01/2007	MASIA DE TORREBLANCA		11,35	113,52
3301	2366	1		50 COMPRA	23,20	SANT CUGAT DEL VALLÈS		23,20	11,60
		PLAQUES SURO VIST AUTOADHESIVES 30x40 (PAQUET 4)			01/01/2007	MASIA DE TORREBLANCA		1,16	11,60
3301	2367	1		50 COMPRA	162,67	SANT CUGAT DEL VALLÈS		162,67	81,30
		PISSARRA MURAL VERDA 120x200			01/01/2007	MASIA DE TORREBLANCA		8,13	81,37
3301	2368	3		50 COMPRA	1.287,54	SANT CUGAT DEL VALLÈS		1.287,54	643,70
		EXPOSITOR PER A REVISTES ALUMINI 184x72x40			01/01/2007	MASIA DE TORREBLANCA		64,37	643,84
3301	2369	11		50 COMPRA	1.977,25	SANT CUGAT DEL VALLÈS		1.977,25	988,60
		TAULA ATLAS 120x60 ALUMINI (BAR)			01/01/2007	MASIA DE TORREBLANCA		98,86	988,65
3301	2370	11		50 COMPRA	943,47	SANT CUGAT DEL VALLÈS		943,47	471,70

## LLIBRE A LLIBRE A: ELS BÉNS, DRETS I OBLIGACIONS DE L'ENS LOCAL

EPÍGRAF: I.2 BÉNS DE SERVEI PÚBLIC

SUBEPÍGRAF: I.2.C MOBLES

CLASSIFICAC	N. BÉ	QUANT. DESCRIPCIÓ	C. GESTO C. COST	T. ADQUISICIÓ	COST ADQUI. D- ALTA	CENTRE UBICACIÓ	PLANTA ESPAI	V.B.C. DOT. AMORT	F.A. V.C.
		TAULA ATLAS 60x60 ALUMINI (BAR I TERRASSA)			01/01/2007	MASIA DE TORREBLANCA		47,17	471,77
3301	2371	82		50 COMPRA	4.508,36	SANT CUGAT DEL VALLÈS		4.508,36	2.254,10
		CADIRA ATLAS SENSE BRAÇOS ALUMINI (BAR I TERRASSA)			01/01/2007	MASIA DE TORREBLANCA		225,41	2.254,26
3301	2372	4		50 COMPRA	310,72	SANT CUGAT DEL VALLÈS		310,72	155,30
		TABURET ATLAS ALUMINI			01/01/2007	MASIA DE TORREBLANCA		15,53	155,42
3301	2373	5		50 COMPRA	1.348,35	SANT CUGAT DEL VALLÈS		1.348,35	674,10
		LLIBRERIA METÀL·LICA K100 PT 160x30x195			01/01/2007	MASIA DE TORREBLANCA		67,41	674,25
3301	2374	5		50 COMPRA	2.390,65	SANT CUGAT DEL VALLÈS		2.390,65	1.195,30
		MÒDUL GUIXETA VESTUARI 4 PORTES 40x45x50 CADASCUNA			01/01/2007	MASIA DE TORREBLANCA		119,53	1.195,35
3301	2375	7		50 COMPRA	4.573,45	SANT CUGAT DEL VALLÈS		4.573,45	2.286,70
		MÒDUL GUIXETA 4 PORTES 40x45x50 AMB PANY "MONEDERO"			01/01/2007	MASIA DE TORREBLANCA		228,67	2.286,75
3301	2376	2		50 COMPRA	137,76	SANT CUGAT DEL VALLÈS		137,76	68,80
		EMBELLIDOR LATERAL GUIXETES 180x50			01/01/2007	MASIA DE TORREBLANCA		6,88	68,96
3301	2377	2		50 COMPRA	224,26	SANT CUGAT DEL VALLÈS		224,26	112,10
		BANC VESTUARI NOVARA 50x40			01/01/2007	MASIA DE TORREBLANCA		11,21	112,16
3301	2378	12		50 COMPRA	554,76	SANT CUGAT DEL VALLÈS		554,76	277,30
		PENJAROBES DE PEU METÀL·LIC			01/01/2007	MASIA DE TORREBLANCA		27,73	277,46
3301	2379	11		50 COMPRA	408,32	SANT CUGAT DEL VALLÈS		408,32	204,10
		PAPERERES TRIBU AMB SEPARADOR PER REBUIG			01/01/2007	MASIA DE TORREBLANCA		20,41	204,22
3301	2396	113		50 COMPRA	35.018,02	SANT CUGAT DEL VALLÈS		35.018,02	16.784,65

## LLIBRE A LLIBRE A: ELS BÉNS, DRETS I OBLIGACIONS DE L'ENS LOCAL

EPÍGRAF: I.2 BÉNS DE SERVEI PÚBLIC

SUBEPÍGRAF: I.2.C MOBLES

CLASSIFICAC	N. BÉ	QUANT. DESCRIPCIÓ	C. GESTO C. COST	T. ADQUISICIÓ	COST ADQUI. D- ALTA	CENTRE UBICACIÓ	PLANTA ESPAI	V.B.C. DOT. AMORT	F.A. V.C.
3301	2396	113 ARMARI METÀL-LIC 1000x425x1615		50 COMPRA	35.018,02 01/06/2007	SANT CUGAT DEL VALLÈS AJUNTAMENT		35.018,02 1.750,90	16.784,65 18.233,37
3301	2397	479 ARMARI METAL-LIC 800x425x1615		50 COMPRA	134.353,75 01/06/2007	SANT CUGAT DEL VALLÈS AJUNTAMENT		134.353,75 6.717,68	64.397,70 69.956,05
3301	2398	8 ARMARI NOGUÉ ALCALDIA 1200x425x1080		50 COMPRA	2.087,07 01/06/2007	SANT CUGAT DEL VALLÈS AJUNTAMENT		2.087,07 104,35	1.000,33 1.086,74
3301	2399	2 ARMARI NOGUÉ ALCALDIA 1200x425x790		50 COMPRA	465,97 01/06/2007	SANT CUGAT DEL VALLÈS AJUNTAMENT		465,97 23,29	223,26 242,71
3301	2400	16 ARMARIET VESTIDORS DE 4 PORTES 600x500x1800		50 COMPRA	9.506,43 01/06/2007	SANT CUGAT DEL VALLÈS AJUNTAMENT		9.506,43 475,32	4.556,56 4.949,87
3301	2401	6 BANC D'ESPERA DE 3 SEIENTS		50 COMPRA	5.279,30 01/06/2007	SANT CUGAT DEL VALLÈS AJUNTAMENT		5.279,30 2.748,90	2.530,40 2.748,90
3301	2402	14 BANC D'ESPERA DE 4 SEIENTS		50 COMPRA	16.805,15 01/06/2007	SANT CUGAT DEL VALLÈS AJUNTAMENT		16.805,15 8.750,26	8.054,89 8.750,26
3301	2403	8 BANC D'ESPERA DE 5 SEIENTS		50 COMPRA	11.436,67 01/06/2007	SANT CUGAT DEL VALLÈS AJUNTAMENT		11.436,67 5.954,94	5.481,73 5.954,94
3301	2404	6 BANC VESTIDOR 1500x400x500		50 COMPRA	1.732,69 01/06/2007	SANT CUGAT DEL VALLÈS AJUNTAMENT		1.732,69 86,63	830,46 902,23
3301	2405	15 BLOC RODANT AMB CALAIX I ARXIU 400x600x546		50 COMPRA	3.915,00 01/06/2007	SANT CUGAT DEL VALLÈS AJUNTAMENT		3.915,00 195,75	1.876,51 2.038,49
3301	2406	1		50 COMPRA	582,84	SANT CUGAT DEL VALLÈS		582,84	279,34

## LLIBRE A LLIBRE A: ELS BÉNS, DRETS I OBLIGACIONS DE L'ENS LOCAL

EPÍGRAF: I.2 BÉNS DE SERVEI PÚBLIC

SUBEPÍGRAF: I.2.C MOBLES

CLASSIFICAC	N. BÉ	QUANT. DESCRIPCIÓ	C. GESTO C. COST	T. ADQUISICIÓ	COST ADQUI. D- ALTA	CENTRE UBICACIÓ	PLANTA ESPAI	V.B.C. DOT. AMORT	F.A. V.C.
3301	2406	1 BUC TAULA ALCALDE		50 COMPRA	582,84 01/06/2007	SANT CUGAT DEL VALLÈS AJUNTAMENT		582,84 29,14	279,34 303,50
3301	2407	298 BUC TAULA DE TREBALL		50 COMPRA	115.267,00 01/06/2007	SANT CUGAT DEL VALLÈS AJUNTAMENT		115.267,00 5.763,35	55.249,21 60.017,79
3301	2408	2 CADIRA CUIR ALCALDIA		50 COMPRA	2.538,80 01/06/2007	SANT CUGAT DEL VALLÈS AJUNTAMENT		2.538,80 126,94	1.216,88 1.321,92
3301	2409	388 CADIRA DE CONFIDENT APILABLE 03		50 COMPRA	95.556,48 01/06/2007	SANT CUGAT DEL VALLÈS AJUNTAMENT		95.556,48 4.777,82	45.801,62 49.754,86
3301	2410	28 CADIRA DE TREBALL CÀRRECS INTERMITJOS		50 COMPRA	12.707,15 01/06/2007	SANT CUGAT DEL VALLÈS AJUNTAMENT		12.707,15 635,35	6.090,66 6.616,49
3301	2411	289 CADIRA DE TREBALL GENERAL		50 COMPRA	100.320,57 01/06/2007	SANT CUGAT DEL VALLÈS AJUNTAMENT		100.320,57 5.016,02	48.085,08 52.235,49
3301	2412	50 CADIRA SALA DE JUNTES I SALA DE PLENS		50 COMPRA	46.150,02 01/06/2007	SANT CUGAT DEL VALLÈS AJUNTAMENT		46.150,02 2.307,50	22.120,39 24.029,63
3301	2413	31 CARPETA BADEN 700x510		50 COMPRA	1.986,79 01/06/2007	SANT CUGAT DEL VALLÈS AJUNTAMENT		1.986,79 99,33	952,21 1.034,58
3301	2414	3 CARRO APILAMENT CADIRES CONFIDENT		50 COMPRA	1.775,67 01/06/2007	SANT CUGAT DEL VALLÈS AJUNTAMENT		1.775,67 88,78	851,07 924,60
3301	2415	13 CARRO PARAIGUER AMB RODES 1260x400x585		50 COMPRA	6.703,06 01/06/2007	SANT CUGAT DEL VALLÈS AJUNTAMENT		6.703,06 335,15	3.212,85 3.490,21
3301	2416	460		50 COMPRA	24.972,48	SANT CUGAT DEL VALLÈS		24.972,48	11.969,65

## LLIBRE A LLIBRE A: ELS BÉNS, DRETS I OBLIGACIONS DE L'ENS LOCAL

EPÍGRAF: I.2 BÉNS DE SERVEI PÚBLIC

SUBEPÍGRAF: I.2.C MOBLES

CLASSIFICAC	N. BÉ	QUANT. DESCRIPCIÓ	C. GESTO C. COST	T. ADQUISICIÓ	COST ADQUI. D- ALTA	CENTRE UBICACIÓ	PLANTA ESPAI	V.B.C. DOT. AMORT	F.A. V.C.
3301	2416	460 CORTINA AMB BARRA DE 29 mm		50 COMPRA	24.972,48 01/06/2007	SANT CUGAT DEL VALLÈS AJUNTAMENT		24.972,48 1.248,62	11.969,65 13.002,83
3301	2417	1 LLITERA 700X1850		50 COMPRA	397,36 01/06/2007	SANT CUGAT DEL VALLÈS AJUNTAMENT		397,36 19,86	190,38 206,98
3301	2418	1 LLUMINARIA DE REFORÇ TAULES OAC I PLÀNOL CIUTAT		50 COMPRA	29.249,41 01/06/2007	SANT CUGAT DEL VALLÈS AJUNTAMENT		29.249,41 1.462,47	14.019,67 15.229,74
3301	2419	1 MOBLES OFFICE ALCALDIA		50 COMPRA	1.461,60 01/06/2007	SANT CUGAT DEL VALLÈS AJUNTAMENT		1.461,60 73,08	700,56 761,04
3301	2420	1 MOBLES OFFICE PLANTA -1		50 COMPRA	1.106,35 01/06/2007	SANT CUGAT DEL VALLÈS AJUNTAMENT		1.106,35 55,31	530,22 576,13
3301	2421	1 PANTALLA DE 2400x1050x300		50 COMPRA	1.435,62 01/06/2007	SANT CUGAT DEL VALLÈS AJUNTAMENT		1.435,62 71,78	688,10 747,52
3301	2422	278 PAPARERA DE 2 CONTENIDORS		50 COMPRA	10.835,33 01/06/2007	SANT CUGAT DEL VALLÈS AJUNTAMENT		10.835,33 541,76	5.193,47 5.641,86
3301	2423	24 PAPERERA METAL-LICA ZONES COMUNS		50 COMPRA	1.176,24 01/06/2007	SANT CUGAT DEL VALLÈS AJUNTAMENT		1.176,24 58,81	563,77 612,47
3301	2424	4 PENJADOR DE PEU ALCALDIA		50 COMPRA	1.016,62 01/06/2007	SANT CUGAT DEL VALLÈS AJUNTAMENT		1.016,62 50,83	487,27 529,35
3301	2425	148 PENJADOR DE PEU		50 COMPRA	10.266,46 01/06/2007	SANT CUGAT DEL VALLÈS AJUNTAMENT		10.266,46 513,32	4.920,84 5.345,62
3301	2426	1		50 COMPRA	577,33	SANT CUGAT DEL VALLÈS		577,33	276,66

## LLIBRE A LLIBRE A: ELS BÉNS, DRETS I OBLIGACIONS DE L'ENS LOCAL

EPÍGRAF: I.2 BÉNS DE SERVEI PÚBLIC

SUBEPÍGRAF: I.2.C MOBLES

CLASSIFICAC	N. BÉ	QUANT. DESCRIPCIÓ	C. GESTO C. COST	T. ADQUISICIÓ	COST ADQUI. D- ALTA	CENTRE UBICACIÓ	PLANTA ESPAI	V.B.C. DOT. AMORT	F.A. V.C.
		PRESTATGERIA DE 2 MÒDULS SENSE DARRERA 2000x360x1400			01/06/2007	AJUNTAMENT		28,86	300,67
3301	2427	2		50 COMPRA	1.630,50	SANT CUGAT DEL VALLÈS		1.630,50	781,47
		PRESTATGERIA DE 2 MÒDULS SENSE DARRERE 2000x360x2450			01/06/2007	AJUNTAMENT		81,52	849,03
3301	2428	1		50 COMPRA	1.403,95	SANT CUGAT DEL VALLÈS		1.403,95	672,86
		PRESTATGERIA DE 3 MÒDULS 3000x360x2450			01/06/2007	AJUNTAMENT		70,19	731,09
3301	2429	1		50 COMPRA	829,86	SANT CUGAT DEL VALLÈS		829,86	397,73
		PRESTATGERIA DE 3 MÒDULS SENSE DARRERE 3000x360x1400			01/06/2007	AJUNTAMENT		41,49	432,13
3301	2430	1		50 COMPRA	1.150,60	SANT CUGAT DEL VALLÈS		1.150,60	551,49
		PRESTATGERIA DE 3 MÒDULS SENSE DARRERE 3000x360x2450			01/06/2007	AJUNTAMENT		57,53	599,11
3301	2431	1		50 COMPRA	1.843,24	SANT CUGAT DEL VALLÈS		1.843,24	883,47
		PRESTATGERIA DE 4 MÒDULS 4000x360x2450			01/06/2007	AJUNTAMENT		92,16	959,77
3301	2432	3		50 COMPRA	4.633,27	SANT CUGAT DEL VALLÈS		4.633,27	2.220,76
		PRESTATGERIA DE 4 MÒDULS SENSE DARRERA 4000x360x2450			01/06/2007	AJUNTAMENT		231,66	2.412,51
3301	2433	1		50 COMPRA	1.980,47	SANT CUGAT DEL VALLÈS		1.980,47	949,23
		PRESTATGERIA DE 6 MÒDULS 6000x360x2450			01/06/2007	AJUNTAMENT		99,02	1.031,24
3301	2434	20		50 COMPRA	5.202,60	SANT CUGAT DEL VALLÈS		5.202,60	2.493,68
		SEPARADORS ALT TAULES OAC			01/06/2007	AJUNTAMENT		260,13	2.708,92
3301	2435	175		50 COMPRA	15.570,10	SANT CUGAT DEL VALLÈS		15.570,10	7.462,93
		SEPARADOR TAULES DE TREBALL			01/06/2007	AJUNTAMENT		778,50	8.107,17

## LLIBRE A LLIBRE A: ELS BÉNS, DRETS I OBLIGACIONS DE L'ENS LOCAL

EPÍGRAF: I.2 BÉNS DE SERVEI PÚBLIC

SUBEPÍGRAF: I.2.C MOBLES

CLASSIFICAC	N. BÉ	QUANT. DESCRIPCIÓ	C. GESTO C. COST	T. ADQUISICIÓ	COST ADQUI. D- ALTA	CENTRE UBICACIÓ	PLANTA ESPAI	V.B.C. DOT. AMORT	F.A. V.C.
3301	2436	2 SOFÀ ALCALDIA DE 2 PLACES		50 COMPRA	7.441,01 01/06/2007	SANT CUGAT DEL VALLÈS AJUNTAMENT		7.441,01 372,05	3.566,58 3.874,43
3301	2437	1 TANCAMENT ALUMINI I VIDRE SALES REPROGRAFIA I OFFICE -1		50 COMPRA	24.037,26 01/06/2007	SANT CUGAT DEL VALLÈS AJUNTAMENT		24.037,26 1.201,86	11.521,39 12.515,87
3301	2438	82 TAULA TREBALL DE 4 LLOCS OPERATIUS 3200x1800x720		50 COMPRA	306.419,57 01/06/2007	SANT CUGAT DEL VALLÈS AJUNTAMENT		306.419,57 15.320,97	146.871,44 159.548,13
3301	2439	9 TAULA TREBALL DE 6 LLOCS OPERATIUS 4800x1800x720		50 COMPRA	53.555,11 01/06/2007	SANT CUGAT DEL VALLÈS AJUNTAMENT		53.555,11 2.677,75	25.669,72 27.885,39
3301	2440	3 TAULA TREBALL INDIVIDUAL AMB SEPARADORS 2400x1000 RECEPCIÓ		50 COMPRA	3.776,74 01/06/2007	SANT CUGAT DEL VALLÈS AJUNTAMENT		3.776,74 188,83	1.810,18 1.966,56
3301	2441	6 TAULA TREBALL INDIVIDUAL AMB SEPAR. 2400x1000 PLÀNOL CIUTAT		50 COMPRA	9.613,15 01/06/2007	SANT CUGAT DEL VALLÈS AJUNTAMENT		9.613,15 480,65	4.607,66 5.005,49
3301	2442	11 TAULA TREBALL INDIVIDUAL AMB SEPAR. 2400x1000 OAC		50 COMPRA	17.624,11 01/06/2007	SANT CUGAT DEL VALLÈS AJUNTAMENT		17.624,11 881,20	8.447,45 9.176,66
3301	2443	54 TAULA TREBALL INDIVIDUAL O DE REUNIONS 2400x1000		50 COMPRA	64.942,02 01/06/2007	SANT CUGAT DEL VALLÈS AJUNTAMENT		64.942,02 3.247,10	31.127,67 33.814,35
3301	2444	3 TAULA INDIVIDUAL SENSE TAPA NI ELECTRIFICACIÓ OFFICE -1		50 COMPRA	3.155,49 01/06/2007	SANT CUGAT DEL VALLÈS AJUNTAMENT		3.155,49 157,77	1.512,43 1.643,06
3301	2445	1		50 COMPRA	2.452,76	SANT CUGAT DEL VALLÈS		2.452,76	1.175,57



## LLIBRE A LLIBRE A: ELS BÉNS, DRETS I OBLIGACIONS DE L'ENS LOCAL

EPÍGRAF: I.2 BÉNS DE SERVEI PÚBLIC

SUBEPÍGRAF: I.2.C MOBLES

CLASSIFICAC	N. BÉ	QUANT. DESCRIPCIÓ	C. GESTO C. COST	T. ADQUISICIÓ	COST ADQUI. D- ALTA	CENTRE UBICACIÓ	PLANTA ESPAI	V.B.C. DOT. AMORT	F.A. V.C.
		TAULA NOGUÉ ALCALDIA 2400x1000			01/06/2007	AJUNTAMENT		122,63	1.277,19
3301	2446	1	50	COMPRA	16.296,96	SANT CUGAT DEL VALLÈS		16.296,96	7.811,30
		TAULA DE JUNTES 7200x1000			01/06/2007	AJUNTAMENT		814,84	8.485,66
3301	2447	3	50	COMPRA	15.095,09	SANT CUGAT DEL VALLÈS		15.095,09	7.235,26
		TAULA SALA DE PLENS 6000x1000 "CONJUNT EN U"			01/06/2007	AJUNTAMENT		754,75	7.859,83
3301	2448	1	50	COMPRA	645,42	SANT CUGAT DEL VALLÈS		645,42	309,35
		TAULA SALA DE PREMSA 1600x800			01/06/2007	AJUNTAMENT		32,27	336,07
3301	2449	1	50	COMPRA	2.986,59	SANT CUGAT DEL VALLÈS		2.986,59	1.431,43
		TAULA SALA DE REUNIONS 4800x1000			01/06/2007	AJUNTAMENT		149,32	1.555,16
3301	2450	1	50	COMPRA	3.576,98	SANT CUGAT DEL VALLÈS		3.576,98	1.714,41
		TAULA SALA DE REUNIONS 7200x1000			01/06/2007	AJUNTAMENT		178,84	1.862,57
3301	2451	2	50	COMPRA	5.133,23	SANT CUGAT DEL VALLÈS		5.133,23	2.460,42
		TAULA SALA DE REUNIONS 4000x1000			01/06/2007	AJUNTAMENT		256,66	2.672,81
3301	2452	1	50	COMPRA	787,18	SANT CUGAT DEL VALLÈS		787,18	377,22
		TAULA SECRETARI SALA DE PLENS 1800x900			01/06/2007	AJUNTAMENT		39,35	409,96
3301	2570	1	50	COMPRA	2.860,68	SANT CUGAT DEL VALLÈS		2.860,68	1.347,22
		TAULA TREBALL DE 4 LLOCS OPERATIUS 3200x1800x720			01/08/2007	PAVELLÓ ESPORTIU 3		143,03	1.513,46
3301	2571	2	50	COMPRA	7.273,62	SANT CUGAT DEL VALLÈS		7.273,62	3.425,56
		TAULA TREBALL DE 6 LLOCS OPERATIUS 4800x1800x720			01/08/2007	PAVELLÓ ESPORTIU 3		363,68	3.848,06
3301	2572	1	50	COMPRA	1.147,59	SANT CUGAT DEL VALLÈS		1.147,59	540,38

## LLIBRE A LLIBRE A: ELS BÉNS, DRETS I OBLIGACIONS DE L'ENS LOCAL

EPÍGRAF: I.2 BÉNS DE SERVEI PÚBLIC

SUBEPÍGRAF: I.2.C MOBLES

CLASSIFICAC	N. BÉ	QUANT. DESCRIPCIÓ	C. GESTO C. COST	T. ADQUISICIÓ	COST ADQUI. D- ALTA	CENTRE UBICACIÓ	PLANTA ESPAI	V.B.C. DOT. AMORT	F.A. V.C.
		TAULA TREBALL INDIVIDUAL O DE REUNIONS 2400x1000			01/08/2007	PAVELLÓ ESPORTIU 3		57,37	607,21
3301	2573	16		50 COMPRA	4.057,40	SANT CUGAT DEL VALLÈS		4.057,40	1.910,86
		CADIRA DE CONFIDENT APILABLE 03			01/08/2007	PAVELLÓ ESPORTIU 3		202,87	2.146,54
3301	2574	1		50 COMPRA	5.338,49	SANT CUGAT DEL VALLÈS		5.338,49	2.514,16
		CADIRA DE TREBALL GENERAL			01/08/2007	PAVELLÓ ESPORTIU 3		266,92	2.824,33
3301	2575	1		50 COMPRA	944,01	SANT CUGAT DEL VALLÈS		944,01	444,58
		BANC D'ESPERA DE 3 SEIENTS			01/08/2007	PAVELLÓ ESPORTIU 3		47,20	499,43
3301	2576	2		50 COMPRA	752,49	SANT CUGAT DEL VALLÈS		752,49	354,35
		TAULA DE REUNIONS 1400x800			01/08/2007	PAVELLÓ ESPORTIU 3		37,62	398,14
3301	2577	1		50 COMPRA	428,27	SANT CUGAT DEL VALLÈS		428,27	201,66
		TAULA DE REUNIONS 2000x900			01/08/2007	PAVELLÓ ESPORTIU 3		21,41	226,61
3301	2578	15		50 COMPRA	2.544,75	SANT CUGAT DEL VALLÈS		2.544,75	1.198,40
		BUC TAULA DE TREBALL			01/08/2007	PAVELLÓ ESPORTIU 3		127,23	1.346,35
3301	2579	13		50 COMPRA	3.646,34	SANT CUGAT DEL VALLÈS		3.646,34	1.717,21
		ARMARI METÀL-LIC 800x425x1615			01/08/2007	PAVELLÓ ESPORTIU 3		182,31	1.929,13
3301	2580	4		50 COMPRA	298,82	SANT CUGAT DEL VALLÈS		298,82	140,72
		PENJADOR DE PEU			01/08/2007	PAVELLÓ ESPORTIU 3		14,94	158,10
3301	2581	15		50 COMPRA	584,64	SANT CUGAT DEL VALLÈS		584,64	275,32
		PAPERERA DE 2 CONTENIDORS			01/08/2007	PAVELLÓ ESPORTIU 3		29,23	309,32
3301	2856	7		50 COMPRA	3.960,76	SANT CUGAT DEL VALLÈS		3.960,76	1.782,27
		MÒDUL DE VESTUARI DE 8 PORTES			31/10/2008	BRIGADA MUNICIPAL		198,03	2.178,49
3301	2857	4		50 COMPRA	626,40	SANT CUGAT DEL VALLÈS		626,40	281,88

1-AJUNTAMENT DE SANT CUGAT DEL VALLES

Data obtenció 30/04/2018 10:54  
 Pàg. 173

LLIBRE A LLIBRE A: ELS BÉNS, DRETS I OBLIGACIONS DE L'ENS LOCAL

EPÍGRAF: I.2 BÉNS DE SERVEI PÚBLIC

SUBEPÍGRAF: I.2.C MOBLES

CLASSIFICAC	N. BÉ	QUANT. DESCRIPCIÓ	C. GESTO C. COST	T. ADQUISICIÓ	COST ADQUI. D- ALTA	CENTRE UBICACIÓ	PLANTA ESPAI	V.B.C. DOT. AMORT	F.A. V.C.
3301	2857	4 MÒDUL APARCABICICLETES		50 COMPRA	626,40 28/10/2008	SANT CUGAT DEL VALLÈS AJUNTAMENT		626,40 31,32	281,88 344,52
3301	2858	1 RELLOTGE DE PARET 80cm OAC		50 COMPRA	1.344,44 12/11/2008	SANT CUGAT DEL VALLÈS AJUNTAMENT		1.344,44 67,22	604,98 739,46
3302	2864	3 CÀMERES DIGITALS DE FOTOS I 3 TARGES DE MEMÒRIA		50 COMPRA	461,97 19/11/2008	SANT CUGAT DEL VALLÈS AJUNTAMENT		461,97 46,26	415,71 46,26
3001	2865	PROJECTOR + ADAPTADOR DE SUPORT		50 COMPRA	2.347,02 19/11/2008	SANT CUGAT DEL VALLÈS MUSEU DE SANT CUGAT		2.347,02 0	2.347,02 0
3001	2866	4 ORDINADORS + 1 IMPRESSORA (OF-2560)		50 COMPRA	3.427,00 19/11/2008	SANT CUGAT DEL VALLÈS ESCOLA BRESSOL MIMOSA		3.427,00 0	3.427,00 0
3302	2867	PROJECTOR, CÀMERA DIGITAL, REPRODUCTOR DVD i MINICADENA		50 COMPRA	1.572,00 19/11/2008	SANT CUGAT DEL VALLÈS ESCOLA BRESSOL MIMOSA		1.572,00 157,20	1.414,80 157,20
3301	2872	1 EXPOSITORS METACRILAT: 80 UNITATS A-4 I 80 UNITATS A-5		70 COMPRA	1.340,31 21/11/2008	SANT CUGAT DEL VALLÈS AJUNTAMENT		1.340,31 67,01	603,09 737,22
3001	2885	ESCÀNER DIN A3 PER A L'ÀMBIT DE TERRITORI		30 COMPRA	4.757,01 05/02/2009	SANT CUGAT DEL VALLÈS AJUNTAMENT		4.757,01 0	4.757,01 0
3001	2886	MÒDUL DE VESTUARI DE L'APLICATIU EPSILON		30 COMPRA	2.867,38 30/01/2009	SANT CUGAT DEL VALLÈS AJUNTAMENT		2.867,38 0	2.867,38 0
3101	2889	3536-FRG		50 COMPRA	0 01/01/2008	SANT CUGAT DEL VALLÈS		12.458,63 788,66	11.669,97 788,66

## LLIBRE A LLIBRE A: ELS BÉNS, DRETS I OBLIGACIONS DE L'ENS LOCAL

EPÍGRAF: I.2 BÉNS DE SERVEI PÚBLIC

SUBEPÍGRAF: I.2.C MOBLES

CLASSIFICAC	N. BÉ	QUANT. DESCRIPCIÓ	C. GESTO C. COST	T. ADQUISICIÓ	COST ADQUI. D- ALTA	CENTRE UBICACIÓ	PLANTA ESPAI	V.B.C. DOT. AMORT	F.A. V.C.
		3536-FRG			01/01/2008			1.264,16	-5.526,03
3101	2890		50	COMPRA	0	SANT CUGAT DEL VALLÈS		19.248,82	17.984,66
		8097-FRF			01/01/2008			1.264,16	1.264,16
3101	2891		50	COMPRA	0	SANT CUGAT DEL VALLÈS		0	0
		2186-CRW CAMIÓ AMB GRUA			01/01/2008			0	0
3101	2892		50	COMPRA	0	SANT CUGAT DEL VALLÈS		22.047,29	19.704,28
		7981-GHH CHEVROLET EPICA 2.0			01/01/2008			2.343,01	2.343,01
3101	2893		50	COMPRA	0	SANT CUGAT DEL VALLÈS		0	0
		8278-GDW 4X4			01/01/2008			0	0
3101	2894		50	COMPRA	0	SANT CUGAT DEL VALLÈS		223.825,20	181.612,98
		8423-GGH CAMIÓ ESCOMBRARIES			01/01/2008			26.809,63	42.212,22
3101	2895		50	COMPRA	0	SANT CUGAT DEL VALLÈS		0	0
		B-1894-OY			01/01/2008			0	0
3101	2897		50	COMPRA	0	SANT CUGAT DEL VALLÈS		0	0
		E-0918-BCL PIQUERSA DUMPER AUTOCARGABLE			01/01/2008			0	0
3101	2898		50	COMPRA	0	SANT CUGAT DEL VALLÈS		816,75	0
		E-8444-BDF MÀQUINA MINICARREGADORA CASE 445			01/01/2008			43,91	816,75
3301	2899	1	59	COMPRA	4.336,00	SANT CUGAT DEL VALLÈS		4.336,00	1.710,04
		CORTINES SOM i ENSENYAMENT			11/02/2009	AJUNTAMENT		216,80	2.625,96
3301	2900	1	59	COMPRA	852,00	SANT CUGAT DEL VALLÈS		852,00	336,01
		ELECTRODOMÈSTICS CASAL GENT GRAN LA FLORESTA			11/02/2009	CENTRE SOCIAL I SANITARI DE LA FLORESTA		42,60	515,99

## LLIBRE A LLIBRE A: ELS BÉNS, DRETS I OBLIGACIONS DE L'ENS LOCAL

EPÍGRAF: I.2 BÉNS DE SERVEI PÚBLIC

SUBEPÍGRAF: I.2.C MOBLES

CLASSIFICAC	N. BÉ	QUANT. DESCRIPCIÓ	C. GESTO C. COST	T. ADQUISICIÓ	COST ADQUI. D- ALTA	CENTRE UBICACIÓ	PLANTA ESPAI	V.B.C. DOT. AMORT	F.A. V.C.
		ELECTRODOMÈSTICS CASAL GENT GRAN LA FLORESTA			11/02/2009	CENTRE SOCIAL I SANITARI DE LA FLORESTA		42,60	515,99
3201	2906		59	COMPRA	2.011,13	SANT CUGAT DEL VALLÈS		2.011,13	1.582,43
		MOTOBOMBA, KIT TUBS ASPIRACIÓ I KIT D'ACOPLAMENT			18/02/2009	BRIGADA MUNICIPAL		201,11	428,70
3201	2908		59	COMPRA	730,97	SANT CUGAT DEL VALLÈS		730,97	574,91
		FOTÒMETRE PEL PROGRAMA DE CONTROL DE PISCINES D'ÚS PÚBLIC			19/02/2009			73,09	156,06
3301	2910	1	59	COMPRA	1.425,00	SANT CUGAT DEL VALLÈS		1.425,00	557,89
		ELECTRODOMÈSTICS PER AL MENJADOR DE LA POLICIA LOCAL			04/03/2009	VILLA FELISA		71,25	867,11
3301	2911	229	20	COMPRA	14.875,84	SANT CUGAT DEL VALLÈS		14.875,84	5.909,56
		TAULA PLEGABLE RECTANGULAR 180 x 75 CM PER A ACTES FESTIUS			21/01/2009			743,79	8.966,28
3301	2912	8	60	COMPRA	1.235,27	SANT CUGAT DEL VALLÈS		1.235,27	487,14
		TAULA "RODES" 80x80x74 FAIG, SOBRE ESTRATIFICAT			11/02/2009	MASIA DE TORREBLANCA		61,76	748,13
3301	2913	66	60	COMPRA	4.099,78	SANT CUGAT DEL VALLÈS		4.099,78	1.616,82
		CADIRA "SPACIO" POLIPROPILÈ, 4 PEUS, AMB BRAÇOS, TUB ALUMINI			11/02/2009	MASIA DE TORREBLANCA		204,98	2.482,96
3301	2914	2	60	COMPRA	847,96	SANT CUGAT DEL VALLÈS		847,96	334,36
		BUTACA "DORSO" 1 PLAÇA, BRAÇOS PLÀSTIC NEGRE			11/02/2009	MASIA DE TORREBLANCA		42,39	513,60
3301	2915	1	60	COMPRA	842,04	SANT CUGAT DEL VALLÈS		842,04	332,07
		BUTACA "DORSO" 2 PLACES, BRAÇOS PLÀSTIC NEGRE			11/02/2009	MASIA DE TORREBLANCA		42,10	509,97
3301	2916	1	60	COMPRA	240,58	SANT CUGAT DEL VALLÈS		240,58	94,81

## LLIBRE A LLIBRE A: ELS BÉNS, DRETS I OBLIGACIONS DE L'ENS LOCAL

EPÍGRAF: I.2 BÉNS DE SERVEI PÚBLIC

SUBEPÍGRAF: I.2.C MOBLES

CLASSIFICAC	N. BÉ	QUANT. DESCRIPCIÓ	C. GESTO C. COST	T. ADQUISICIÓ	COST ADQUI. D- ALTA	CENTRE UBICACIÓ	PLANTA ESPAI	V.B.C. DOT. AMORT	F.A. V.C.
		TAULA AUXILIAR 65x65x37 ESTRUCTURA 4 POTES, SOBRE FAIG			11/02/2009	MASIA DE TORREBLANCA		12,02	145,77
3301	2917	1	60	COMPRA	286,93	SANT CUGAT DEL VALLÈS		286,93	113,11
		ARMARI ALT 90x45x197 AMB PORTES, 4 PRESTATGES, PANY, LAMINAT			11/02/2009	MASIA DE TORREBLANCA		14,34	173,82
3301	2918	1	60	COMPRA	229,74	SANT CUGAT DEL VALLÈS		229,74	90,55
		ARMARI ALT 90x45x197 PORTES BAIXES I FORAT, 3 PRESTATGES			11/02/2009	MASIA DE TORREBLANCA		11,48	139,19
3301	2919	2	60	COMPRA	534,99	SANT CUGAT DEL VALLÈS		534,99	210,92
		TAULA "RODES" 160x80x74 FAIG, SOBRE ESTRATIFICAT			11/02/2009	MASIA DE TORREBLANCA		26,74	324,07
3301	2921	1	20	COMPRA	3.825,68	SANT CUGAT DEL VALLÈS		3.825,68	1.516,09
		RAMPA PER A MINUSVÀLIDS PER ADAPTAR A LES TARIMES			28/01/2009			191,28	2.309,59
3301	2922	1	20	COMPRA	2.289,03	SANT CUGAT DEL VALLÈS		2.289,03	893,33
		MATERIAL REHABILITACIÓ FISIOTERÀPIA NOU EDIFICI PL. COLL			13/03/2009	XALET NEGRE II - CENTRE CÍVIC PL COLL		114,45	1.395,70
3001	2923		20	COMPRA	3.783,73	SANT CUGAT DEL VALLÈS		3.783,73	3.783,73
		EQUIP AUDIOVISUAL SALA MALALTIES NEUROLÒGIQUES PL.			16/03/2009	XALET NEGRE II - CENTRE CÍVIC PL COLL		0	0
3302	2924		59	COMPRA	385,30	SANT CUGAT DEL VALLÈS		385,30	308,24
		2 CÀMERES FOTO DIGITALS, 2 TARGETES 2GB I CARREGADOR			01/01/2009	AJUNTAMENT		38,53	77,06
3302	2925		59	COMPRA	2.324,64	SANT CUGAT DEL VALLÈS		3.486,96	2.784,06
		FOTOCOPIADORA LANIER LD175 CONSERGERIA			01/01/2009	AJUNTAMENT		381,20	702,90
3301	2926	2	20	COMPRA	684,40	SANT CUGAT DEL VALLÈS		684,40	266,54
		TAULA ABATIBLE AMB RODES I FRE COLOR FAIG 77x150x700			19/03/2009	XALET NEGRE II - CENTRE CÍVIC PL COLL		34,22	417,86

## LLIBRE A LLIBRE A: ELS BÉNS, DRETS I OBLIGACIONS DE L'ENS LOCAL

EPÍGRAF: I.2 BÉNS DE SERVEI PÚBLIC

SUBEPÍGRAF: I.2.C MOBLES

CLASSIFICAC	N. BÉ	QUANT. DESCRIPCIÓ	C. GESTO C. COST	T. ADQUISICIÓ	COST ADQUI. D- ALTA	CENTRE UBICACIÓ	PLANTA ESPAI	V.B.C. DOT. AMORT	F.A. V.C.
		TAULA ABATIBLE AMB RODES I FRE COLOR FAIG 77x1500x700			19/03/2009	XALET NEGRE II - CENTRE CÍVIC PL COLL		34,22	417,86
3301	2927	1		20 COMPRA	423,75	SANT CUGAT DEL VALLÈS		423,75	164,97
		ARMARI DOBLE AMB PORTES, PANY, TIRADOR GROC 200x90x45			19/03/2009	XALET NEGRE II - CENTRE CÍVIC PL COLL		21,18	258,78
3301	2928	30		20 COMPRA	1.245,84	SANT CUGAT DEL VALLÈS		1.245,84	485,18
		CADIRA ESTR. MERALL SEIENT-RESPATLLER ESTRATIFICAT			19/03/2009	XALET NEGRE II - CENTRE CÍVIC PL COLL		62,29	760,66
3301	2929	1		20 COMPRA	25,52	SANT CUGAT DEL VALLÈS		25,52	9,89
		PENJADOR DE METALL AMB GANXOS DOBLES 120x20 7 GANXOS			19/03/2009	XALET NEGRE II - CENTRE CÍVIC PL COLL		1,27	15,63
3001	2930			30 COMPRA	408,32	SANT CUGAT DEL VALLÈS		408,32	408,32
		ESCÀNER TRESORERIA			25/03/2009	AJUNTAMENT		0	0
3001	2931			59 COMPRA	802,69	SANT CUGAT DEL VALLÈS		802,69	802,69
		PC HP COMPAQ DX2400 MINITORRE AMB TFT 19" PANORAM. HP 1908W			09/03/2009	ESCOLA BRESSOL MIMOSA		0	0
3001	2932			59 COMPRA	802,70	SANT CUGAT DEL VALLÈS		802,70	802,70
		PC HP COMPAQ DX2400 MINITORRE AMB TFT 19" PANORAM. HP 1908W			09/03/2009	ESCOLA BRESSOL MIMOSA		0	0
3001	2933			59 COMPRA	802,70	SANT CUGAT DEL VALLÈS		802,70	802,70
		PC HP COMPAQ DX2400 MINITORRE AMB TFT 19" PANORAM. HP 1908W			09/03/2009	ESCOLA BRESSOL MIMOSA		0	0
3001	2934			59 COMPRA	802,70	SANT CUGAT DEL VALLÈS		802,70	802,70
		PC HP COMPAQ DX2400 MINITORRE AMB TFT 19" PANORAM. HP 1908W			09/03/2009	ESCOLA BRESSOL MIMOSA		0	0
3001	2935			59 COMPRA	216,21	SANT CUGAT DEL VALLÈS		216,21	216,21
		IMPL LJET MONOCROMO P1505N			09/03/2009	ESCOLA BRESSOL MIMOSA		0	0

## LLIBRE A LLIBRE A: ELS BÉNS, DRETS I OBLIGACIONS DE L'ENS LOCAL

EPÍGRAF: I.2 BÉNS DE SERVEI PÚBLIC

SUBEPÍGRAF: I.2.C MOBLES

CLASSIFICAC	N. BÉ	QUANT. DESCRIPCIÓ	C. GESTO C. COST	T. ADQUISICIÓ	COST ADQUI. D- ALTA	CENTRE UBICACIÓ	PLANTA ESPAI	V.B.C. DOT. AMORT	F.A. V.C.
3001	2936	ALTRES INFORMÀTICA 2008	30	COMPRA	2.599,07 01/01/2009	SANT CUGAT DEL VALLÈS		5.552,43 0	5.552,43 0
3001	2937	ALTRES INFORMÀTICA	30	COMPRA	33.750,20 01/01/2009	SANT CUGAT DEL VALLÈS		36.818,40 0	36.818,40 -0,00
3001	2938	PORT DELL CD 3GB RAM, 320GBHD + INTEL CORE 2 DUO T9400 + TFT	30	COMPRA	2.032,89 24/03/2009	SANT CUGAT DEL VALLÈS		2.032,89 0	2.032,89 0
3001	2939	PORTÀTIL HP2230S INTEL CORE 2 DUO T5870+GARANTIA 3 A+BOSSA	30	COMPRA	889,27 24/03/2009	SANT CUGAT DEL VALLÈS		889,27 0	889,27 0
3001	2942	PANDA SECURITY FOR BUSINESS (484 UNITATS)	30	COMPRA	2.755,00 22/04/2009	SANT CUGAT DEL VALLÈS		2.755,00 0	2.755,00 0
3001	2943	DESPESES GENERALS D'INFORMÀTICA	30	COMPRA	0 01/01/2009	SANT CUGAT DEL VALLÈS		26.595,08 0	26.595,08 0
3001	2945	ORDINADOR HP CQDC7900SFF + PANTALLA TFT LG L1942PM-SS	30	COMPRA	978,95 29/04/2009	SANT CUGAT DEL VALLÈS		978,95 0	978,95 0
3001	2946	ORDINADOR HP CQDC7900SFF + PANTALLA TFT LG L1942PM-SS	30	COMPRA	978,95 29/04/2009	SANT CUGAT DEL VALLÈS		978,95 0	978,95 0
3001	2947	ORDINADOR HP CQDC7900SFF + PANTALLA TFT LG L1942PM-SS	30	COMPRA	978,95 29/04/2009	SANT CUGAT DEL VALLÈS		978,95 0	978,95 0
3001	2948		30	COMPRA	978,95	SANT CUGAT DEL VALLÈS		978,95	978,95



## LLIBRE A LLIBRE A: ELS BÉNS, DRETS I OBLIGACIONS DE L'ENS LOCAL

EPÍGRAF: I.2 BÉNS DE SERVEI PÚBLIC

SUBEPÍGRAF: I.2.C MOBLES

CLASSIFICAC	N. BÉ	QUANT. DESCRIPCIÓ	C. GESTO C. COST	T. ADQUISICIÓ	COST ADQUI. D- ALTA	CENTRE UBICACIÓ	PLANTA ESPAI	V.B.C. DOT. AMORT	F.A. V.C.
		ORDINADOR HP CQDC7900SFF + PANTALLA TFT LG L1942PM-SS			29/04/2009			0	0
3001	2949			30 COMPRA	978,95	SANT CUGAT DEL VALLÈS		978,95	978,95
		ORDINADOR HP CQDC7900SFF + PANTALLA TFT LG L1942PM-SS			29/04/2009			0	0
3001	2950			30 COMPRA	978,95	SANT CUGAT DEL VALLÈS		978,95	978,95
		ORDINADOR HP CQDC7900SFF + PANTALLA TFT LG L1942PM-SS			29/04/2009			0	0
3001	2951			30 COMPRA	978,95	SANT CUGAT DEL VALLÈS		978,95	978,95
		ORDINADOR HP CQDC7900SFF + PANTALLA TFT LG L1942PM-SS			29/04/2009			0	0
3001	2952			30 COMPRA	978,95	SANT CUGAT DEL VALLÈS		978,95	978,95
		ORDINADOR HP CQDC7900SFF + PANTALLA TFT LG L1942PM-SS			29/04/2009			0	0
3001	2953			30 COMPRA	978,95	SANT CUGAT DEL VALLÈS		978,95	978,95
		ORDINADOR HP CQDC7900SFF + PANTALLA TFT LG L1942PM-SS			29/04/2009			0	0
3001	2954			30 COMPRA	978,95	SANT CUGAT DEL VALLÈS		978,95	978,95
		ORDINADOR HP CQDC7900SFF + PANTALLA TFT LG L1942PM-SS			29/04/2009			0	0
3001	2955			30 COMPRA	978,95	SANT CUGAT DEL VALLÈS		978,95	978,95
		ORDINADOR HP CQDC7900SFF + PANTALLA TFT LG L1942PM-SS			29/04/2009			0	0
3001	2956			30 COMPRA	978,95	SANT CUGAT DEL VALLÈS		978,95	978,95
		ORDINADOR HP CQDC7900SFF + PANTALLA TFT LG L1942PM-SS			29/04/2009			0	0
3001	2957			30 COMPRA	978,95	SANT CUGAT DEL VALLÈS		978,95	978,95
		ORDINADOR HP CQDC7900SFF + PANTALLA TFT LG L1942PM-SS			29/04/2009			0	0

## LLIBRE A LLIBRE A: ELS BÉNS, DRETS I OBLIGACIONS DE L'ENS LOCAL

EPÍGRAF: I.2 BÉNS DE SERVEI PÚBLIC

SUBEPÍGRAF: I.2.C MOBLES

CLASSIFICAC	N. BÉ	QUANT. DESCRIPCIÓ	C. GESTO C. COST	T. ADQUISICIÓ	COST ADQUI. D- ALTA	CENTRE UBICACIÓ	PLANTA ESPAI	V.B.C. DOT. AMORT	F.A. V.C.
		ORDINADOR HP CQDC7900SFF + PANTALLA TFT LG L1942PM-SS			29/04/2009			0	0
3001	2958		30	COMPRA	978,95	SANT CUGAT DEL VALLÈS		978,95	978,95
		ORDINADOR HP CQDC7900SFF + PANTALLA TFT LG L1942PM-SS			29/04/2009			0	0
3001	2959		30	COMPRA	978,95	SANT CUGAT DEL VALLÈS		978,95	978,95
		ORDINADOR HP CQDC7900SFF + PANTALLA TFT LG L1942PM-SS			29/04/2009			0	0
3001	2960		30	COMPRA	978,95	SANT CUGAT DEL VALLÈS		978,95	978,95
		ORDINADOR HP CQDC7900SFF + PANTALLA TFT LG L1942PM-SS			29/04/2009			0	0
3001	2961		30	COMPRA	978,95	SANT CUGAT DEL VALLÈS		978,95	978,95
		ORDINADOR HP CQDC7900SFF + PANTALLA TFT LG L1942PM-SS			29/04/2009			0	0
3001	2962		30	COMPRA	978,95	SANT CUGAT DEL VALLÈS		978,95	978,95
		ORDINADOR HP CQDC7900SFF + PANTALLA TFT LG L1942PM-SS			29/04/2009			0	0
3001	2963		30	COMPRA	978,95	SANT CUGAT DEL VALLÈS		978,95	978,95
		ORDINADOR HP CQDC7900SFF + PANTALLA TFT LG L1942PM-SS			29/04/2009			0	0
3001	2964		30	COMPRA	978,95	SANT CUGAT DEL VALLÈS		978,95	978,95
		ORDINADOR HP CQDC7900SFF + PANTALLA TFT LG L1942PM-SS			29/04/2009			0	0
3001	2965		30	COMPRA	978,95	SANT CUGAT DEL VALLÈS		978,95	978,95
		ORDINADOR HP CQDC7900SFF + PANTALLA TFT LG L1942PM-SS			29/04/2009			0	0
3001	2966		30	COMPRA	978,95	SANT CUGAT DEL VALLÈS		978,95	978,95
		ORDINADOR HP CQDC7900SFF + PANTALLA TFT LG L1942PM-SS			29/04/2009			0	0

## LLIBRE A LLIBRE A: ELS BÉNS, DRETS I OBLIGACIONS DE L'ENS LOCAL

EPÍGRAF: I.2 BÉNS DE SERVEI PÚBLIC

SUBEPÍGRAF: I.2.C MOBLES

CLASSIFICAC	N. BÉ	QUANT. DESCRIPCIÓ	C. GESTO C. COST	T. ADQUISICIÓ	COST ADQUI. D- ALTA	CENTRE UBICACIÓ	PLANTA ESPAI	V.B.C. DOT. AMORT	F.A. V.C.
		ORDINADOR HP CQDC7900SFF + PANTALLA TFT LG L1942PM-SS			29/04/2009			0	0
3001	2967		30	COMPRA	978,95	SANT CUGAT DEL VALLÈS		978,95	978,95
		ORDINADOR HP CQDC7900SFF + PANTALLA TFT LG L1942PM-SS			29/04/2009			0	0
3001	2968		30	COMPRA	978,95	SANT CUGAT DEL VALLÈS		978,95	978,95
		ORDINADOR HP CQDC7900SFF + PANTALLA TFT LG L1942PM-SS			29/04/2009			0	0
3001	2969		30	COMPRA	978,95	SANT CUGAT DEL VALLÈS		978,95	978,95
		ORDINADOR HP CQDC7900SFF + PANTALLA TFT LG L1942PM-SS			29/04/2009			0	0
3001	2970		30	COMPRA	978,95	SANT CUGAT DEL VALLÈS		978,95	978,95
		ORDINADOR HP CQDC7900SFF + PANTALLA TFT LG L1942PM-SS			29/04/2009			0	0
3001	2971		30	COMPRA	978,95	SANT CUGAT DEL VALLÈS		978,95	978,95
		ORDINADOR HP CQDC7900SFF + PANTALLA TFT LG L1942PM-SS			29/04/2009			0	0
3001	2972		30	COMPRA	978,95	SANT CUGAT DEL VALLÈS		978,95	978,95
		ORDINADOR HP CQDC7900SFF + PANTALLA TFT LG L1942PM-SS			29/04/2009			0	0
3001	2973		30	COMPRA	978,95	SANT CUGAT DEL VALLÈS		978,95	978,95
		ORDINADOR HP CQDC7900SFF + PANTALLA TFT LG L1942PM-SS			29/04/2009			0	0
3001	2974		30	COMPRA	978,95	SANT CUGAT DEL VALLÈS		978,95	978,95
		ORDINADOR HP CQDC7900SFF + PANTALLA TFT LG L1942PM-SS			29/04/2009			0	0
3001	2975		30	COMPRA	978,95	SANT CUGAT DEL VALLÈS		978,95	978,95
		ORDINADOR HP CQDC7900SFF + PANTALLA TFT LG L1942PM-SS			29/04/2009			0	0

## LLIBRE A LLIBRE A: ELS BÉNS, DRETS I OBLIGACIONS DE L'ENS LOCAL

EPÍGRAF: I.2 BÉNS DE SERVEI PÚBLIC

SUBEPÍGRAF: I.2.C MOBLES

CLASSIFICAC	N. BÉ	QUANT. DESCRIPCIÓ	C. GESTO C. COST	T. ADQUISICIÓ	COST ADQUI. D- ALTA	CENTRE UBICACIÓ	PLANTA ESPAI	V.B.C. DOT. AMORT	F.A. V.C.
		ORDINADOR HP CQDC7900SFF + PANTALLA TFT LG L1942PM-SS			29/04/2009			0	0
3001	2976		30	COMPRA	978,95	SANT CUGAT DEL VALLÈS		978,95	978,95
		ORDINADOR HP CQDC7900SFF + PANTALLA TFT LG L1942PM-SS			29/04/2009			0	0
3001	2977		30	COMPRA	978,95	SANT CUGAT DEL VALLÈS		978,95	978,95
		ORDINADOR HP CQDC7900SFF + PANTALLA TFT LG L1942PM-SS			29/04/2009			0	0
3001	2978		30	COMPRA	978,95	SANT CUGAT DEL VALLÈS		978,95	978,95
		ORDINADOR HP CQDC7900SFF + PANTALLA TFT LG L1942PM-SS			29/04/2009			0	0
3001	2979		30	COMPRA	978,95	SANT CUGAT DEL VALLÈS		978,95	978,95
		ORDINADOR HP CQDC7900SFF + PANTALLA TFT LG L1942PM-SS			29/04/2009			0	0
3001	2980		30	COMPRA	978,95	SANT CUGAT DEL VALLÈS		978,95	978,95
		ORDINADOR HP CQDC7900SFF + PANTALLA TFT LG L1942PM-SS			29/04/2009			0	0
3001	2981		30	COMPRA	978,95	SANT CUGAT DEL VALLÈS		978,95	978,95
		ORDINADOR HP CQDC7900SFF + PANTALLA TFT LG L1942PM-SS			29/04/2009			0	0
3001	2982		30	COMPRA	978,95	SANT CUGAT DEL VALLÈS		978,95	978,95
		ORDINADOR HP CQDC7900SFF + PANTALLA TFT LG L1942PM-SS			29/04/2009			0	0
3001	2983		30	COMPRA	978,95	SANT CUGAT DEL VALLÈS		978,95	978,95
		ORDINADOR HP CQDC7900SFF + PANTALLA TFT LG L1942PM-SS			29/04/2009			0	0
3001	2984		30	COMPRA	1.106,07	SANT CUGAT DEL VALLÈS		1.106,07	1.106,07
		ORDINADOR PORTÀTIL INTEL E7400 HP 6730B + MALETÍ TARGUS			29/04/2009			0	0

## LLIBRE A LLIBRE A: ELS BÉNS, DRETS I OBLIGACIONS DE L'ENS LOCAL

EPÍGRAF: I.2 BÉNS DE SERVEI PÚBLIC

SUBEPÍGRAF: I.2.C MOBLES

CLASSIFICAC	N. BÉ	QUANT. DESCRIPCIÓ	C. GESTO C. COST	T. ADQUISICIÓ	COST ADQUI. D- ALTA	CENTRE UBICACIÓ	PLANTA ESPAI	V.B.C. DOT. AMORT	F.A. V.C.
		ORDINADOR PORTÀTIL INTEL E7400 HP 6730B + MALETÍ TARGUS			29/04/2009			0	-0,01
3001	2985		30	COMPRA	1.106,08	SANT CUGAT DEL VALLÈS		1.106,08	1.106,08
		ORDINADOR PORTÀTIL INTEL E7400 HP 6730B + MALETÍ TARGUS			29/04/2009			0	0
3001	2986		30	COMPRA	196,33	SANT CUGAT DEL VALLÈS		196,33	196,33
		MONITOR TFT LG L1942PM-SS + MOUSE LABTEC + CABLE TREBOL			23/04/2009			0	0
3001	2987		30	COMPRA	196,33	SANT CUGAT DEL VALLÈS		196,33	196,33
		MONITOR TFT LG L1942PM-SS + MOUSE LABTEC + CABLE TREBOL			23/04/2009			0	0
3001	2988		30	COMPRA	196,33	SANT CUGAT DEL VALLÈS		196,33	196,33
		MONITOR TFT LG L1942PM-SS + MOUSE LABTEC + CABLE TREBOL			23/04/2009			0	0
3001	2989		30	COMPRA	196,33	SANT CUGAT DEL VALLÈS		196,33	196,33
		MONITOR TFT LG L1942PM-SS + MOUSE LABTEC + CABLE TREBOL			23/04/2009			0	0
3001	2990		30	COMPRA	196,33	SANT CUGAT DEL VALLÈS		196,33	196,33
		MONITOR TFT LG L1942PM-SS + MOUSE LABTEC + CABLE TREBOL			23/04/2009			0	0
3001	2991		30	COMPRA	196,33	SANT CUGAT DEL VALLÈS		196,33	196,33
		MONITOR TFT LG L1942PM-SS + MOUSE LABTEC + CABLE TREBOL			23/04/2009			0	0
3001	2992		30	COMPRA	196,33	SANT CUGAT DEL VALLÈS		196,33	196,33
		MONITOR TFT LG L1942PM-SS + MOUSE LABTEC + CABLE TREBOL			23/04/2009			0	0
3001	2993		30	COMPRA	196,33	SANT CUGAT DEL VALLÈS		196,33	196,33
		MONITOR TFT LG L1942PM-SS + MOUSE LABTEC + CABLE TREBOL			23/04/2009			0	0

## LLIBRE A LLIBRE A: ELS BÉNS, DRETS I OBLIGACIONS DE L'ENS LOCAL

EPÍGRAF: I.2 BÉNS DE SERVEI PÚBLIC

SUBEPÍGRAF: I.2.C MOBLES

CLASSIFICAC	N. BÉ	QUANT. DESCRIPCIÓ	C. GESTO C. COST	T. ADQUISICIÓ	COST ADQUI. D- ALTA	CENTRE UBICACIÓ	PLANTA ESPAI	V.B.C. DOT. AMORT	F.A. V.C.
		MONITOR TFT LG L1942PM-SS + MOUSE LABTEC + CABLE TREBOL			23/04/2009			0	0
3001	2994		30	COMPRA	196,33	SANT CUGAT DEL VALLÈS		196,33	196,33
		MONITOR TFT LG L1942PM-SS + MOUSE LABTEC + CABLE TREBOL			23/04/2009			0	0
3001	2995		30	COMPRA	196,33	SANT CUGAT DEL VALLÈS		196,33	196,33
		MONITOR TFT LG L1942PM-SS + MOUSE LABTEC + CABLE TREBOL			23/04/2009			0	0
3001	2996		30	COMPRA	196,33	SANT CUGAT DEL VALLÈS		196,33	196,33
		MONITOR TFT LG L1942PM-SS + MOUSE LABTEC + CABLE TREBOL			23/04/2009			0	0
3001	2997		30	COMPRA	196,33	SANT CUGAT DEL VALLÈS		196,33	196,33
		MONITOR TFT LG L1942PM-SS + MOUSE LABTEC + CABLE TREBOL			23/04/2009			0	0
3001	2998		30	COMPRA	196,33	SANT CUGAT DEL VALLÈS		196,33	196,33
		MONITOR TFT LG L1942PM-SS + MOUSE LABTEC + CABLE TREBOL			23/04/2009			0	0
3001	2999		30	COMPRA	196,33	SANT CUGAT DEL VALLÈS		196,33	196,33
		MONITOR TFT LG L1942PM-SS + MOUSE LABTEC + CABLE TREBOL			23/04/2009			0	0
3001	3000		30	COMPRA	196,33	SANT CUGAT DEL VALLÈS		196,33	196,33
		MONITOR TFT LG L1942PM-SS + MOUSE LABTEC + CABLE TREBOL			23/04/2009			0	0
3302	3001		59	COMPRA	299,28	SANT CUGAT DEL VALLÈS		299,28	230,18
		2 CÀMERES DIGITALS DE FOTOS CASIO EX-Z85 PLATA+FUNDA+TARJA			23/04/2009	AJUNTAMENT		29,92	69,10
3101	3002		60	COMPRA	0	SANT CUGAT DEL VALLÈS		223.541,68	189.752,63
		3503GBN AUTOBÚS MAN VANHOOL			01/01/2009	VEHICLES TRANSPORT URBÀ		20.206,60	33.789,05

## LLIBRE A LLIBRE A: ELS BÉNS, DRETS I OBLIGACIONS DE L'ENS LOCAL

EPÍGRAF: I.2 BÉNS DE SERVEI PÚBLIC

SUBEPÍGRAF: I.2.C MOBLES

CLASSIFICAC	N. BÉ	QUANT. DESCRIPCIÓ	C. GESTO C. COST	T. ADQUISICIÓ	COST ADQUI. D- ALTA	CENTRE UBICACIÓ	PLANTA ESPAI	V.B.C. DOT. AMORT	F.A. V.C.
		3503GBN AUTOBÚS MAN VANHOOL			01/01/2009	VEHICLES TRANSPORT URBÀ		20.205,82	33.885,50
3101	3003		60	COMPRA	0	SANT CUGAT DEL VALLÈS		223.537,28	189.656,18
		3493GBN AUTOBÚS MAN VANHOOL			01/01/2009	VEHICLES TRANSPORT URBÀ		20.205,82	33.881,10
3101	3004		60	COMPRA	0	SANT CUGAT DEL VALLÈS		223.615,08	189.722,11
		3448GBN AUTOBÚS MAN VANHOOL			01/01/2009	VEHICLES TRANSPORT URBÀ		20.212,87	33.892,97
3301	3005	1	59	COMPRA	2.665,68	SANT CUGAT DEL VALLÈS		2.665,68	1.023,52
		30 MICRO ALTAV. MOTOROLA GP-320/340+5 LLANTERNES+5 CONOS			28/04/2009	VILLA FELISA		133,28	1.642,16
3001	3021		30	COMPRA	1.358,32	SANT CUGAT DEL VALLÈS		1.358,32	1.358,32
		ORDINADOR PORTÀTIL TOSHIBA PORTEGE R-500-11Z+BOSSA+SLIM			22/04/2009	AJUNTAMENT		0	0
3001	3022		30	COMPRA	1.358,32	SANT CUGAT DEL VALLÈS		1.358,32	1.358,32
		ORDINADOR PORTÀTIL TOSHIBA PORTEGE R-500-11Z+BOSSA+SLIM			22/04/2009	AJUNTAMENT		0	0
3001	3023		30	COMPRA	1.358,32	SANT CUGAT DEL VALLÈS		1.358,32	1.358,32
		ORDINADOR PORTÀTIL TOSHIBA PORTEGE R-500-11Z+BOSSA+SLIM			22/04/2009	AJUNTAMENT		0	0
3001	3024		30	COMPRA	1.358,32	SANT CUGAT DEL VALLÈS		1.358,32	1.358,32
		ORDINADOR PORTÀTIL TOSHIBA PORTEGE R-500-11Z+BOSSA+SLIM			22/04/2009	AJUNTAMENT		0	0
3001	3025		30	COMPRA	1.358,32	SANT CUGAT DEL VALLÈS		1.358,32	1.358,32
		ORDINADOR PORTÀTIL TOSHIBA PORTEGE R-500-11Z+BOSSA+SLIM			22/04/2009	AJUNTAMENT		0	0
3001	3026		30	COMPRA	1.358,32	SANT CUGAT DEL VALLÈS		1.358,32	1.358,32
		ORDINADOR PORTÀTIL TOSHIBA PORTEGE R-500-11Z+BOSSA+SLIM			22/04/2009	AJUNTAMENT		0	0

## LLIBRE A LLIBRE A: ELS BÉNS, DRETS I OBLIGACIONS DE L'ENS LOCAL

EPÍGRAF: I.2 BÉNS DE SERVEI PÚBLIC

SUBEPÍGRAF: I.2.C MOBLES

CLASSIFICAC	N. BÉ	QUANT. DESCRIPCIÓ	C. GESTO C. COST	T. ADQUISICIÓ	COST ADQUI. D- ALTA	CENTRE UBICACIÓ	PLANTA ESPAI	V.B.C. DOT. AMORT	F.A. V.C.
		ORDINADOR PORTÀTIL TOSHIBA PORTEGE R-500-11Z+BOSSA+SLIM			22/04/2009	AJUNTAMENT		0	0
3001	3027		30	COMPRA	1.358,32	SANT CUGAT DEL VALLÈS		1.358,32	1.358,32
		ORDINADOR PORTÀTIL TOSHIBA PORTEGE R-500-11Z+BOSSA+SLIM			22/04/2009	AJUNTAMENT		0	0
3001	3028		30	COMPRA	1.358,32	SANT CUGAT DEL VALLÈS		1.358,32	1.358,32
		ORDINADOR PORTÀTIL TOSHIBA PORTEGE R-500-11Z+BOSSA+SLIM			22/04/2009	AJUNTAMENT		0	0
3001	3029		30	COMPRA	1.358,32	SANT CUGAT DEL VALLÈS		1.358,32	1.358,32
		ORDINADOR PORTÀTIL TOSHIBA PORTEGE R-500-11Z+BOSSA+SLIM			22/04/2009	AJUNTAMENT		0	0
3001	3030		30	COMPRA	1.358,32	SANT CUGAT DEL VALLÈS		1.358,32	1.358,32
		ORDINADOR PORTÀTIL TOSHIBA PORTEGE R-500-11Z+BOSSA+SLIM			22/04/2009	AJUNTAMENT		0	0
3001	3031		30	COMPRA	1.358,32	SANT CUGAT DEL VALLÈS		1.358,32	1.358,32
		ORDINADOR PORTÀTIL TOSHIBA PORTEGE R-500-11Z+BOSSA+SLIM			22/04/2009	AJUNTAMENT		0	0
3001	3032		30	COMPRA	1.358,32	SANT CUGAT DEL VALLÈS		1.358,32	1.358,32
		ORDINADOR PORTÀTIL TOSHIBA PORTEGE R-500-11Z+BOSSA+SLIM			22/04/2009	AJUNTAMENT		0	0
3001	3033		30	COMPRA	1.358,32	SANT CUGAT DEL VALLÈS		1.358,32	1.358,32
		ORDINADOR PORTÀTIL TOSHIBA PORTEGE R-500-11Z+BOSSA+SLIM			22/04/2009	AJUNTAMENT		0	0
3001	3034		30	COMPRA	1.358,32	SANT CUGAT DEL VALLÈS		1.358,32	1.358,32
		ORDINADOR PORTÀTIL TOSHIBA PORTEGE R-500-11Z+BOSSA+SLIM			22/04/2009	AJUNTAMENT		0	0
3001	3035		30	COMPRA	1.358,40	SANT CUGAT DEL VALLÈS		1.358,40	1.358,40
		ORDINADOR PORTÀTIL TOSHIBA PORTEGE R-500-11Z+BOSSA+SLIM			22/04/2009	AJUNTAMENT		0	0



## LLIBRE A LLIBRE A: ELS BÉNS, DRETS I OBLIGACIONS DE L'ENS LOCAL

EPÍGRAF: I.2 BÉNS DE SERVEI PÚBLIC

SUBEPÍGRAF: I.2.C MOBLES

CLASSIFICAC	N. BÉ	QUANT. DESCRIPCIÓ	C. GESTO C. COST	T. ADQUISICIÓ	COST ADQUI. D- ALTA	CENTRE UBICACIÓ	PLANTA ESPAI	V.B.C. DOT. AMORT	F.A. V.C.
		ORDINADOR PORTÀTIL TOSHIBA PORTEGE R-500-11Z+BOSSA+SLIM			22/04/2009	AJUNTAMENT		216,92	-315,15
3201	3037		59	COMPRA	2.169,20	SANT CUGAT DEL VALLÈS		2.169,20	1.673,55
		GENERADOR EC5000K1 AE HONDA 5800VA			15/04/2009			216,92	495,65
3201	3038		59	COMPRA	1.832,80	SANT CUGAT DEL VALLÈS		1.832,80	1.414,01
		MOTOSOLDADORA HONDA 55-160A SALI-4000VA CABLES PINZA Y MASA			15/04/2009			183,28	418,79
3101	3039		50	COMPRA	7.874,08	SANT CUGAT DEL VALLÈS		7.874,08	6.016,60
		0241-GMD			12/05/2009	VILLA FELISA		787,40	1.857,48
3101	3040		50	COMPRA	7.874,08	SANT CUGAT DEL VALLÈS		7.874,08	6.016,60
		0245-GMD			12/05/2009	VILLA FELISA		787,40	1.857,48
3301	3042	1	59	COMPRA	419,00	SANT CUGAT DEL VALLÈS		419,00	158,70
		ASSECADORA INDESIT CONDENSACIÓ			05/06/2009	MUSEU DE SANT CUGAT		20,95	260,30
3301	3043	1	59	COMPRA	449,00	SANT CUGAT DEL VALLÈS		449,00	170,06
		RENTADORA FRONTAL INDESIT			05/06/2009	MUSEU DE SANT CUGAT		22,45	278,94
3301	3044	213	20	COMPRA	34.591,20	SANT CUGAT DEL VALLÈS		34.591,20	13.135,17
		CONTENIDOR PER A RECOLLIDA ESCOMBRERIES ORGÀNIQUES A LA			29/05/2009			1.729,56	21.456,03
3001	3045		60	COMPRA	10.787,30	SANT CUGAT DEL VALLÈS		10.787,30	10.787,30
		MIGRACIÓ DEL SAE DE SANT CUGAT A UN SISTEMA A TRAVÉS DE GPRS			01/01/2009			0	0
3001	3047		30	COMPRA	735,44	SANT CUGAT DEL VALLÈS		735,44	735,44
		ORDINADOR COMPAQ EVO DC5800 + AMPL. MEM. 1024M			07/05/2009	CASAL CULTURAL DE MIRA-SOL		0	0
3001	3048		30	COMPRA	735,44	SANT CUGAT DEL VALLÈS		735,44	735,44

## LLIBRE A LLIBRE A: ELS BÉNS, DRETS I OBLIGACIONS DE L'ENS LOCAL

EPÍGRAF: I.2 BÉNS DE SERVEI PÚBLIC

SUBEPÍGRAF: I.2.C MOBLES

CLASSIFICAC	N. BÉ	QUANT. DESCRIPCIÓ	C. GESTO C. COST	T. ADQUISICIÓ	COST ADQUI. D- ALTA	CENTRE UBICACIÓ	PLANTA ESPAI	V.B.C. DOT. AMORT	F.A. V.C.
3001	3048		30	COMPRA	735,44	SANT CUGAT DEL VALLÈS		735,44	735,44
		ORDINADOR COMPAQ EVO DC5800 + AMPL. MEM. 1024M			07/05/2009	CASAL CULTURAL DE MIRA-SOL		0	0
3001	3049		30	COMPRA	735,44	SANT CUGAT DEL VALLÈS		735,44	735,44
		ORDINADOR COMPAQ EVO DC5800 + AMPL. MEM. 1024M			07/05/2009	CASAL CULTURAL DE MIRA-SOL		0	0
3001	3050		30	COMPRA	735,44	SANT CUGAT DEL VALLÈS		735,44	735,44
		ORDINADOR COMPAQ EVO DC5800 + AMPL. MEM. 1024M			07/05/2009	CASAL CULTURAL DE MIRA-SOL		0	0
3001	3051		30	COMPRA	735,44	SANT CUGAT DEL VALLÈS		735,44	735,44
		ORDINADOR COMPAQ EVO DC5800 + AMPL. MEM. 1024M			07/05/2009	CASAL CULTURAL DE MIRA-SOL		0	0
3001	3052		30	COMPRA	735,44	SANT CUGAT DEL VALLÈS		735,44	735,44
		ORDINADOR COMPAQ EVO DC5800 + AMPL. MEM. 1024M			07/05/2009	CASAL CULTURAL DE MIRA-SOL		0	0
3001	3053		30	COMPRA	735,44	SANT CUGAT DEL VALLÈS		735,44	735,44
		ORDINADOR COMPAQ EVO DC5800 + AMPL. MEM. 1024M			07/05/2009	CASAL CULTURAL DE MIRA-SOL		0	0
3001	3054		30	COMPRA	735,44	SANT CUGAT DEL VALLÈS		735,44	735,44
		ORDINADOR COMPAQ EVO DC5800 + AMPL. MEM. 1024M			07/05/2009	CASAL CULTURAL DE MIRA-SOL		0	0
3001	3055		30	COMPRA	735,44	SANT CUGAT DEL VALLÈS		735,44	735,44
		ORDINADOR COMPAQ EVO DC5800 + AMPL. MEM. 1024M			07/05/2009	CASAL CULTURAL DE MIRA-SOL		0	0
3001	3056		30	COMPRA	735,44	SANT CUGAT DEL VALLÈS		735,44	735,44
		ORDINADOR COMPAQ EVO DC5800 + AMPL. MEM. 1024M			07/05/2009	CASAL CULTURAL DE MIRA-SOL		0	0
3001	3057		30	COMPRA	735,44	SANT CUGAT DEL VALLÈS		735,44	735,44

## LLIBRE A LLIBRE A: ELS BÉNS, DRETS I OBLIGACIONS DE L'ENS LOCAL

EPÍGRAF: I.2 BÉNS DE SERVEI PÚBLIC

SUBEPÍGRAF: I.2.C MOBLES

CLASSIFICAC	N. BÉ	QUANT. DESCRIPCIÓ	C. GESTO C. COST	T. ADQUISICIÓ	COST ADQUI. D- ALTA	CENTRE UBICACIÓ	PLANTA ESPAI	V.B.C. DOT. AMORT	F.A. V.C.
3001	3058	ORDINADOR COMPAQ EVO DC5800 + AMPL. MEM. 1024M		30 COMPRA	07/05/2009 735,44	CASAL CULTURAL DE MIRA-SOL SANT CUGAT DEL VALLÈS		0 735,44	0 735,44
3001	3059	ORDINADOR COMPAQ EVO DC5800 + AMPL. MEM. 1024M		30 COMPRA	07/05/2009 735,44	CASAL CULTURAL DE MIRA-SOL SANT CUGAT DEL VALLÈS		0 735,44	0 735,44
3001	3060	ORDINADOR COMPAQ EVO DC5800 + AMPL. MEM. 1024M		30 COMPRA	07/05/2009 735,44	CASAL CULTURAL DE MIRA-SOL SANT CUGAT DEL VALLÈS		0 735,44	0 735,44
3001	3061	ORDINADOR COMPAQ EVO DC5800 + AMPL. MEM. 1024M		30 COMPRA	07/05/2009 735,44	CASAL CULTURAL DE MIRA-SOL SANT CUGAT DEL VALLÈS		0 735,44	0 735,44
3001	3062	ORDINADOR COMPAQ EVO DC5800 + AMPL. MEM. 1024M		30 COMPRA	07/05/2009 258,68	CASAL CULTURAL DE MIRA-SOL SANT CUGAT DEL VALLÈS		0 258,68	0 258,68
3001	3063	IMPRESSORA HP LASERJET P1505N CB413A		30 COMPRA	07/05/2009 258,68	CASAL CULTURAL DE MIRA-SOL SANT CUGAT DEL VALLÈS		0 258,68	0 258,68
3001	3064	IMPRESSORA HP LASERJET P1505N CB413A		30 COMPRA	07/05/2009 258,68	CASAL CULTURAL DE MIRA-SOL SANT CUGAT DEL VALLÈS		0 258,68	0 258,68
3301	3065	600		20 COMPRA	07/05/2009 11.031,60	CASAL CULTURAL DE MIRA-SOL SANT CUGAT DEL VALLÈS		0 11.031,60	0 4.210,14
3302	3066	SAQUES PER LA RECOLLIDA SELECTIVA FRACCIO VEGETAL		40 COMPRA	15/05/2009 835,20	CASAL CULTURAL DE MIRA-SOL SANT CUGAT DEL VALLÈS		0 835,20	0 636,58
		30 TELÈFONS ANALÒGICS PHILIPS BASELINE			19/05/2009 198,62	XALET NEGRE II - CENTRE CÍVIC PL COLL		83,52	198,62

## LLIBRE A LLIBRE A: ELS BÉNS, DRETS I OBLIGACIONS DE L'ENS LOCAL

EPÍGRAF: I.2 BÉNS DE SERVEI PÚBLIC

SUBEPÍGRAF: I.2.C MOBLES

CLASSIFICAC	N. BÉ	QUANT. DESCRIPCIÓ	C. GESTO C. COST	T. ADQUISICIÓ	COST ADQUI. D- ALTA	CENTRE UBICACIÓ	PLANTA ESPAI	V.B.C. DOT. AMORT	F.A. V.C.
		30 TELÈFONS ANALÒGICS PHILIPS BASELINE			19/05/2009	XALET NEGRE II - CENTRE CÍVIC PL COLL		83,52	198,62
3301	3073	500		20 COMPRA	9.193,00	SANT CUGAT DEL VALLÈS		9.193,00	3.473,19
		SAQUES PER LA RECOLLIDA SELECTIVA FRACCIO VEGETAL			12/06/2009			459,65	5.719,81
3302	3076			59 COMPRA	124,20	SANT CUGAT DEL VALLÈS		124,20	93,40
		REPRODUCTOR DVD SONY DVP-NS708H			25/06/2009	MUSEU DE SANT CUGAT		12,42	30,80
3301	3077	6		59 COMPRA	478,50	SANT CUGAT DEL VALLÈS		478,50	179,89
		MEGÀFON TOA ER-1215 PER ALS PLANS D'EMERGÈNCIA DE 6			25/06/2009			23,92	298,61
3302	3078			59 COMPRA	189,08	SANT CUGAT DEL VALLÈS		189,08	142,09
		FAX SAMSUNG SF-560R ÀMBIT SERVEIS INTERNS			26/06/2009	AJUNTAMENT		18,90	46,99
3302	3079			59 COMPRA	129,00	SANT CUGAT DEL VALLÈS		129,00	97,79
		CÀMERA DE FOTOS CASIO EX-Z85 SALMON			03/06/2009	AJUNTAMENT		12,90	31,21
3301	3081	1		59 COMPRA	495,00	SANT CUGAT DEL VALLÈS		495,00	185,18
		FRIGORÍFIC BALAY 3FFE-1041 ESPAI CAFÉ			09/07/2009	AJUNTAMENT		24,75	309,82
3301	3082	1		59 COMPRA	62,00	SANT CUGAT DEL VALLÈS		62,00	23,19
		MICROONES LG MS-1924 W CASA DE CULTURA			09/07/2009	CASA DE CULTURA		3,10	38,81
3301	3085	480		20 COMPRA	8.825,28	SANT CUGAT DEL VALLÈS		8.825,28	3.302,80
		SAQUES PER A LA RECOLLIDA SELECTIVA FRACCIÓ VEGETAL			08/07/2009			441,26	5.522,48
3101	3086			50 COMPRA	20.698,76	SANT CUGAT DEL VALLÈS		25.445,54	18.746,46
		4267-GNT			31/07/2009			2.601,71	6.699,08

## LLIBRE A LLIBRE A: ELS BÉNS, DRETS I OBLIGACIONS DE L'ENS LOCAL

EPÍGRAF: I.2 BÉNS DE SERVEI PÚBLIC

SUBEPÍGRAF: I.2.C MOBLES

CLASSIFICAC	N. BÉ	QUANT. DESCRIPCIÓ	C. GESTO C. COST	T. ADQUISICIÓ	COST ADQUI. D- ALTA	CENTRE UBICACIÓ	PLANTA ESPAI	V.B.C. DOT. AMORT	F.A. V.C.
3001	3087		30	COMPRA	145,00	SANT CUGAT DEL VALLÈS		145,00	145,00
		PANTALLA D'ORDINADOR MACINTOSH DE SEGONA MÀ PER LA			29/07/2009	MUSEU DE SANT CUGAT		0	0
3302	3088		50	COMPRA	294,14	SANT CUGAT DEL VALLÈS		294,14	218,44
		3 TERMINALS DIGITALS PHILIPS DTERM8D			29/07/2009	AJUNTAMENT		29,41	75,70
3302	3090		59	COMPRA	189,08	SANT CUGAT DEL VALLÈS		189,08	138,56
		FAX SAMSUNG SF-560R			02/09/2009	MUSEU DE SANT CUGAT		18,90	50,52
3301	3097	1	20	COMPRA	426,27	SANT CUGAT DEL VALLÈS		426,27	155,82
		MOBLE RECOLLIDA SELECTIVA ESPAI CAFE EDIFICI AJUNTAMENT			09/09/2009	AJUNTAMENT		21,31	270,45
3301	3098	4	20	COMPRA	101,62	SANT CUGAT DEL VALLÈS		101,62	36,88
		CONTENIDORS PELS PUNTS VERDS DE L'EDIFICI DE L'AJUNTAMENT I EL			28/09/2009	AJUNTAMENT		5,08	64,74
3001	3099		30	COMPRA	9.563,04	SANT CUGAT DEL VALLÈS		9.563,04	9.563,04
		APLICATIU ATTEND COM A SOLUCIÓ D'EINA HELPDESK			30/09/2009			0	0
3301	3102	1	59	COMPRA	71,10	SANT CUGAT DEL VALLÈS		71,10	25,73
		RADIO CASSET i CD GRUNDIG RCD-3700 MP3			02/10/2009	AJUNTAMENT		3,55	45,37
3001	3103		95	COMPRA	1.018,48	SANT CUGAT DEL VALLÈS		1.018,48	1.018,48
		ORDINADOR COMPAQ DC5800SFF AX-86 + MONITOR 19" HP NK570AT			20/10/2009	ESCOLA BRESSOL MOLÍ		0	0
3001	3104		95	COMPRA	1.018,48	SANT CUGAT DEL VALLÈS		1.018,48	1.018,48
		ORDINADOR COMPAQ DC5800SFF AX-86 + MONITOR 19" HP NK570AT			20/10/2009	ESCOLA BRESSOL MOLÍ		0	0
3001	3105		95	COMPRA	720,36	SANT CUGAT DEL VALLÈS		720,36	720,36

## LLIBRE A LLIBRE A: ELS BÉNS, DRETS I OBLIGACIONS DE L'ENS LOCAL

EPÍGRAF: I.2 BÉNS DE SERVEI PÚBLIC

SUBEPÍGRAF: I.2.C MOBLES

CLASSIFICAC	N. BÉ	QUANT. DESCRIPCIÓ	C. GESTO C. COST	T. ADQUISICIÓ	COST ADQUI. D- ALTA	CENTRE UBICACIÓ	PLANTA ESPAI	V.B.C. DOT. AMORT	F.A. V.C.
		ORDINADOR TOSHIBA SAT. PRO. L300-29D T5870			20/10/2009	ESCOLA BRESSOL MOLÍ		0	0
3001	3106		95	COMPRA	298,12	SANT CUGAT DEL VALLÈS		298,12	298,12
		IMPRESSORA HP LASERJET COLOR CP1515N CC377A			20/10/2009	ESCOLA BRESSOL MOLÍ		0	0
3001	3107		95	COMPRA	632,20	SANT CUGAT DEL VALLÈS		632,20	632,20
		PROJECTOR EPSONEMP-X6			20/10/2009	ESCOLA BRESSOL MOLÍ		0	0
3301	3108	1	59	COMPRA	1.873,40	SANT CUGAT DEL VALLÈS		1.873,40	675,70
		CALAIX DE ZONA FREDA PER A LA MANIPULACIÓ D'ARMES DE FOC A LA			15/10/2009	VILLA FELISA		93,67	1.197,70
3001	3112		30	COMPRA	981,36	SANT CUGAT DEL VALLÈS		981,36	981,36
		IMPRESSORA HP COLOR CP3525X			02/11/2009	AJUNTAMENT		0	0
3001	3113		30	COMPRA	981,36	SANT CUGAT DEL VALLÈS		981,36	981,36
		IMPRESSORA HP COLOR CP3525X			02/11/2009	AJUNTAMENT		0	0
3001	3114		30	COMPRA	981,36	SANT CUGAT DEL VALLÈS		981,36	981,36
		IMPRESSORA HP COLOR CP3525X			02/11/2009	AJUNTAMENT		0	0
3001	3125		30	COMPRA	9.860,00	SANT CUGAT DEL VALLÈS		9.860,00	9.860,00
		FUNCIONALITAT "IDENTIFICACIÓ DELS CONDUCTORS DELS			23/10/2009			0	0
3001	3130		30	COMPRA	69.484,00	SANT CUGAT DEL VALLÈS		69.484,00	69.484,00
		SISTEMA INFORMÀTIC DE GESTIÓ DE DOCUMENTS ELECTRÒNICS			16/11/2009	AJUNTAMENT		0	0
3302	3131		59	COMPRA	979,00	SANT CUGAT DEL VALLÈS		979,00	701,12
		CÀMERA FOTOS CANON EOS-450D C/18-55 Y 55-250			03/11/2009			97,90	277,88
3301	3132	40	20	COMPRA	17.966,08	SANT CUGAT DEL VALLÈS		17.966,08	6.425,92

## LLIBRE A LLIBRE A: ELS BÉNS, DRETS I OBLIGACIONS DE L'ENS LOCAL

EPÍGRAF: I.2 BÉNS DE SERVEI PÚBLIC

SUBEPÍGRAF: I.2.C MOBLES

CLASSIFICAC	N. BÉ	QUANT. DESCRIPCIÓ	C. GESTO C. COST	T. ADQUISICIÓ	COST ADQUI. D- ALTA	CENTRE UBICACIÓ	PLANTA ESPAI	V.B.C. DOT. AMORT	F.A. V.C.
		CONTENIDORS TITAN EUROLEADER, VERDS, GROCS i BLAUS			06/11/2009			898,30	11.540,16
3301	3254	750		20 COMPRA	13.789,50	SANT CUGAT DEL VALLÈS		13.789,50	4.909,40
		SAQUES PER A LA RECOLLIDA SELECTIVA			18/11/2009			689,47	8.880,10
3302	3255			59 COMPRA	5.011,04	SANT CUGAT DEL VALLÈS		5.011,04	3.568,10
		EQUIPAMENT AUDIOVISUAL I RACK DE PREMSA COMPLET PER A SALA			18/11/2009	AJUNTAMENT		501,10	1.442,94
3001	3256			30 COMPRA	8.998,70	SANT CUGAT DEL VALLÈS		8.998,70	8.998,70
		AUTOCAD 2010			29/03/2010			0	0
3302	3257			59 COMPRA	4.087,23	SANT CUGAT DEL VALLÈS		4.087,23	2.904,71
		VÍDEO PROJECTOR PORTÀTIL CASA DE CULTURA			23/11/2009	CASA DE CULTURA		408,72	1.182,52
3302	3390			59 COMPRA	2.799,00	SANT CUGAT DEL VALLÈS		2.799,00	1.970,03
		VIDEOCÀMARA CANON DM-XM2			18/12/2009	AJUNTAMENT		279,90	828,97
3201	3391			70 COMPRA	694,84	SANT CUGAT DEL VALLÈS		694,84	489,21
		HIDROLAVADORA 150-480L BRIGADA JARDINERIA			17/12/2009			69,48	205,63
3201	3392			70 COMPRA	1.136,80	SANT CUGAT DEL VALLÈS		1.658,78	1.154,33
		DESBROÇADORA 58CC BARRA 35 DISCO BRIGADA JARDINERIA			17/12/2009			178,92	504,45
3201	3393			70 COMPRA	1.151,88	SANT CUGAT DEL VALLÈS		1.151,88	810,99
		MARTELL DEMOLICIÓ 1450W 10KG BRIGADA JARDINERIA			17/12/2009			115,18	340,89
3301	3394	8		95 COMPRA	291,86	SANT CUGAT DEL VALLÈS		291,86	102,84
		CADIRA COLOR GRIS ACABAT POLIPROPILÈ COLOR 587 VERD			14/12/2009	ESCOLA BRESSOL MOLÍ		14,59	189,02

## LLIBRE A LLIBRE A: ELS BÉNS, DRETS I OBLIGACIONS DE L'ENS LOCAL

EPÍGRAF: I.2 BÉNS DE SERVEI PÚBLIC

SUBEPÍGRAF: I.2.C MOBLES

CLASSIFICAC	N. BÉ	QUANT. DESCRIPCIÓ	C. GESTO C. COST	T. ADQUISICIÓ	COST ADQUI. D- ALTA	CENTRE UBICACIÓ	PLANTA ESPAI	V.B.C. DOT. AMORT	F.A. V.C.
3301	3395	8 CADIRA COLOR GRIS ACABAT POLIPROPILÉ COLOR 587 VERD	95	COMPRA	279,24 14/12/2009	SANT CUGAT DEL VALLÈS ESCOLA BRESSOL MOLÍ		279,24 13,96	98,40 180,84
3301	3396	3 TAULA 110x55x54 COLOR GRIS, SOBRE DM LAMINAT COLORS	95	COMPRA	223,35 14/12/2009	SANT CUGAT DEL VALLÈS ESCOLA BRESSOL MOLÍ		223,35 11,16	78,67 144,68
3301	3397	4 TAULA CADI 120x60x72 ESTRUCTURA i POTES COLOR PLATA, SOBRE FAIG	95	COMPRA	523,02 14/12/2009	SANT CUGAT DEL VALLÈS ESCOLA BRESSOL MOLÍ		523,02 26,15	184,33 338,69
3301	3398	56 CADIRA SPACIO ESTRUCTURA ALUMINITZADA , SEIENT i	95	COMPRA	3.147,30 14/12/2009	SANT CUGAT DEL VALLÈS ESCOLA BRESSOL MOLÍ		3.147,30 157,36	1.109,28 2.038,02
3301	3399	1 CARRO AUXILIAR 70x50x78 ESTRUCTURA ALUMINI, SOBRE FAIG	95	COMPRA	395,64 14/12/2009	SANT CUGAT DEL VALLÈS ESCOLA BRESSOL MOLÍ		395,64 19,78	139,43 256,21
3001	3400	10 INFORME DISSENY MÒDUL INTERACTIU "LES RENDES DEL	10	COMPRA	3.248,00 10/12/2009	SANT CUGAT DEL VALLÈS MUSEU DE SANT CUGAT		3.248,00 0	3.248,00 0
3001	3401	10 DISSENY MÒDUL INTERACTIU EVOLUCIÓ HISTÒRICA ST. CUGAT	10	COMPRA	6.496,05 10/12/2009	SANT CUGAT DEL VALLÈS MUSEU DE SANT CUGAT		17.000,00 0	17.000,00 0
3301	3402	2 TAULA DYNAMIC 140x80 BLANCA	40	COMPRA	322,48 14/12/2009	SANT CUGAT DEL VALLÈS XALET NEGRE II - CENTRE CÍVIC PL COLL		322,48 16,12	113,63 208,85
3301	3403	1 TAULA REUNIÓ DIAM. 120 OFIMAT BLANCA	40	COMPRA	149,64 14/12/2009	SANT CUGAT DEL VALLÈS XALET NEGRE II - CENTRE CÍVIC PL COLL		149,64 7,48	52,72 96,92
3301	3404	2	40	COMPRA	324,80	SANT CUGAT DEL VALLÈS		324,80	114,48



## LLIBRE A LLIBRE A: ELS BÉNS, DRETS I OBLIGACIONS DE L'ENS LOCAL

EPÍGRAF: I.2 BÉNS DE SERVEI PÚBLIC

SUBEPÍGRAF: I.2.C MOBLES

CLASSIFICAC	N. BÉ	QUANT. DESCRIPCIÓ	C. GESTO C. COST	T. ADQUISICIÓ	COST ADQUI. D- ALTA	CENTRE UBICACIÓ	PLANTA ESPAI	V.B.C. DOT. AMORT	F.A. V.C.
		ARMARI 78x89x42 ALU/BLANC			14/12/2009	XALET NEGRE II - CENTRE CÍVIC PL COLL		16,24	210,32
3301	3405	3		40 COMPRA	32,36	SANT CUGAT DEL VALLÈS		32,36	11,34
		RELOTGE PARET ITAL RODÓ 25x4,2 GRIS			14/12/2009	XALET NEGRE II - CENTRE CÍVIC PL COLL		1,61	21,02
3301	3406	6.806		20 COMPRA	3.976,34	SANT CUGAT DEL VALLÈS		3.976,34	1.339,93
		EMBUTS PER A LA RECOLLIDA D'OLI USAT			06/04/2010			198,81	2.636,41
3301	3408	1		60 COMPRA	5.440,40	SANT CUGAT DEL VALLÈS		5.440,40	1.921,28
		OBJECTES REPRODUÏTS PEL MUSEU DE SANT CUGAT			09/12/2009	MUSEU DE SANT CUGAT		272,02	3.519,12
3302	3409			59 COMPRA	189,08	SANT CUGAT DEL VALLÈS		189,08	132,50
		FAX SAMSUNG SF-560R			28/12/2009	XALET NEGRE II - CENTRE CÍVIC PL COLL		18,90	56,58
3001	3410			30 COMPRA	19.024,00	SANT CUGAT DEL VALLÈS		19.024,00	19.024,00
		8 SISTEMES DE NEWSROOM PER A PERIODISTES			29/03/2010			0	0
3301	3414	1		59 COMPRA	199,00	SANT CUGAT DEL VALLÈS		199,00	67,46
		CADIRA DE RODES PER LA CASA CONSISTORIAL			22/03/2010	AJUNTAMENT		9,95	131,54
3101	3415			59 COMPRA	29.407,16	SANT CUGAT DEL VALLÈS		29.407,16	20.713,87
		3278-GSX			16/12/2009			2.940,71	8.693,29
3001	3416			40 COMPRA	760,96	SANT CUGAT DEL VALLÈS		760,96	760,96
		ORDINADOR PORTÀTIL HP PROB. 5310M C2D 2G 320			26/04/2010	XALET NEGRE II - CENTRE CÍVIC PL COLL		0	0
3001	3417			40 COMPRA	760,96	SANT CUGAT DEL VALLÈS		760,96	760,96
		ORDINADOR PORTÀTIL HP PROB. 5310M C2D 2G 320			26/04/2010	XALET NEGRE II - CENTRE CÍVIC PL COLL		0	0

## LLIBRE A LLIBRE A: ELS BÉNS, DRETS I OBLIGACIONS DE L'ENS LOCAL

EPÍGRAF: I.2 BÉNS DE SERVEI PÚBLIC

SUBEPÍGRAF: I.2.C MOBLES

CLASSIFICAC	N. BÉ	QUANT. DESCRIPCIÓ	C. GESTO C. COST	T. ADQUISICIÓ	COST ADQUI. D- ALTA	CENTRE UBICACIÓ	PLANTA ESPAI	V.B.C. DOT. AMORT	F.A. V.C.
3001	3418		40	COMPRA	760,96	SANT CUGAT DEL VALLÈS		760,96	760,96
		ORDINADOR PORTÀTIL HP PROB. 5310M C2D 2G 320			26/04/2010	XALET NEGRE II - CENTRE CÍVIC PL COLL		0	0
3001	3419		40	COMPRA	760,96	SANT CUGAT DEL VALLÈS		760,96	760,96
		ORDINADOR PORTÀTIL HP PROB. 5310M C2D 2G 320			26/04/2010	XALET NEGRE II - CENTRE CÍVIC PL COLL		0	0
3001	3420		40	COMPRA	760,96	SANT CUGAT DEL VALLÈS		760,96	760,96
		ORDINADOR PORTÀTIL HP PROB. 5310M C2D 2G 320			26/04/2010	XALET NEGRE II - CENTRE CÍVIC PL COLL		0	0
3301	3421	1	70	COMPRA	2.308,40	SANT CUGAT DEL VALLÈS		2.308,40	780,42
		CONJUNT DE 3 PLAFONS EXPLICATIUS TORRE NEGRA			29/03/2010			115,42	1.527,98
3301	3422	1	59	COMPRA	1.482,48	SANT CUGAT DEL VALLÈS		1.482,48	502,59
		BASTIDA MÒBIL TREBALLS MUSEU			22/03/2010	MUSEU DE SANT CUGAT		74,12	979,89
3301	3423	61	59	COMPRA	13.246,27	SANT CUGAT DEL VALLÈS		13.246,27	4.576,29
		CADIRA MOD. EINA, SEIENT i RESPATLLER POLIPROPILÈ, BRAÇ			03/02/2010	AJUNTAMENT		662,31	8.669,98
3301	3424	2	95	COMPRA	261,51	SANT CUGAT DEL VALLÈS		261,51	88,48
		TAULA CADI 120x60x72 cm ESTRUCTURA PLATA, SOBRE FAIG			26/03/2010	ESCOLA BRESSOL MOLÍ		13,07	173,03
3001	3430		59	COMPRA	3.639,50	SANT CUGAT DEL VALLÈS		3.639,50	3.639,50
		PROJECTOR HITACHI + PANTALLA ELÈCTRICA			22/03/2010	AJUNTAMENT		0	0
3101	3433		70	COMPRA	1.279,60	SANT CUGAT DEL VALLÈS		1.279,60	865,21
		REMOLC ERKA 878			29/03/2010			127,96	414,39
3101	3739		59	COMPRA	7.642,08	SANT CUGAT DEL VALLÈS		7.642,08	6.096,85
		5493-GLJ			09/01/2009	VILLA FELISA		764,20	1.545,23

## LLIBRE A LLIBRE A: ELS BÉNS, DRETS I OBLIGACIONS DE L'ENS LOCAL

EPÍGRAF: I.2 BÉNS DE SERVEI PÚBLIC

SUBEPÍGRAF: I.2.C MOBLES

CLASSIFICAC	N. BÉ	QUANT. DESCRIPCIÓ	C. GESTO C. COST	T. ADQUISICIÓ	COST ADQUI. D- ALTA	CENTRE UBICACIÓ	PLANTA ESPAI	V.B.C. DOT. AMORT	F.A. V.C.
		5493-GLJ			09/01/2009	VILLA FELISA		764,20	1.545,23
3301	3756	750		20 COMPRA	13.789,50	SANT CUGAT DEL VALLÈS		13.789,50	4.627,95
		SAQUES RECOLLIDA FRACCIÓ VEGETAL LLENYOSA			16/04/2010			689,47	9.161,55
3301	3759	1		20 COMPRA	5.570,32	SANT CUGAT DEL VALLÈS		5.570,32	1.893,10
		MOBILIARI PER A LA NOVA SEU DEL JUTJAT DE PAU (EDIFICI PL.			16/03/2010	ANTIC AJUNTAMENT		278,51	3.677,22
3001	3760			30 COMPRA	357,28	SANT CUGAT DEL VALLÈS		357,28	357,28
		IMPRESSORA SAMSUNG CLX-3175FN PER AL PUNT D'INFORMACIÓ			26/04/2010	AJUNTAMENT		0	0
3001	3761			30 COMPRA	55.633,60	SANT CUGAT DEL VALLÈS		55.633,60	55.633,60
		SISTEMA INFORMÀTIC DE GESTIÓ DE L'ARXIU FÍSIC DE L'AJUNTAMENT			30/04/2010	AJUNTAMENT		0	0
3202	3762			20 COMPRA	183.577,49	SANT CUGAT DEL VALLÈS		183.577,49	121.814,92
		8 BATERIES DE CONTENIDORS SOTERRATS AMB SISTEMA DE			14/05/2010			18.357,74	61.762,57
3301	3769	1		20 COMPRA	6.774,81	SANT CUGAT DEL VALLÈS		6.774,81	2.203,20
		CORTINATGE A MIDA DE L'EDIFICI DEL CASINO DE LA FLORESTA			01/07/2010			338,74	4.571,61
3302	3770			20 COMPRA	2.194,72	SANT CUGAT DEL VALLÈS		2.194,72	1.427,45
		PLATAFORMA SOPHO/UNIVERGE IS/SV			01/07/2010			219,47	767,27
3302	3772			59 COMPRA	100,00	SANT CUGAT DEL VALLÈS		100,00	65,04
		VÍDEO LG LV-4685			01/07/2010	AJUNTAMENT		10,00	34,96
3001	3774			10 COMPRA	10.992,11	SANT CUGAT DEL VALLÈS		10.992,11	10.992,11
		MÒDUL INTERACTIU FORMAT 3D ESCENARI EL SEGLE XI, XV i XXI			01/07/2010	MUSEU DE SANT CUGAT		0	0

## LLIBRE A LLIBRE A: ELS BÉNS, DRETS I OBLIGACIONS DE L'ENS LOCAL

EPÍGRAF: I.2 BÉNS DE SERVEI PÚBLIC

SUBEPÍGRAF: I.2.C MOBLES

CLASSIFICAC	N. BÉ	QUANT. DESCRIPCIÓ	C. GESTO C. COST	T. ADQUISICIÓ	COST ADQUI. D- ALTA	CENTRE UBICACIÓ	PLANTA ESPAI	V.B.C. DOT. AMORT	F.A. V.C.
3001	3775			30 COMPRA	60,32	SANT CUGAT DEL VALLÈS		60,32	60,32
		2 TARGETES WIRELESS DESTINADES A LA CONNEXIÓ DE L'ADSL AMB ELS			01/07/2010	ESCOLA BRESSOL MOLÍ		0	0
3301	3782	1		20 COMPRA	52.308,37	SANT CUGAT DEL VALLÈS		52.308,37	16.480,66
		MOBILIARI NOU EQUIPAMENT CASINO DE LA FLORESTA			13/09/2010			2.615,41	35.827,71
3101	3784			59 COMPRA	60.900,00	SANT CUGAT DEL VALLÈS		60.900,00	37.274,10
		E-1153-BFT MINICARREGADORA BOBCAT S250 A5GN21021			13/09/2010			5.906,46	23.625,90
3001	3787			30 COMPRA	30.973,93	SANT CUGAT DEL VALLÈS		30.973,93	30.973,93
		HARWARE i SOFTWARE PER CONVERSIÓ DE VIDEO EN FORMATS			30/09/2010			0	0
3001	3788			30 COMPRA	50.000,00	SANT CUGAT DEL VALLÈS		50.000,00	50.000,00
		DESENVOLUPAMENT i ADAPTACIÓ APLICATIU ULLS			31/12/2010			0	0
3001	3794			50 COMPRA	32.787,48	SANT CUGAT DEL VALLÈS		114.756,18	114.756,18
		SISTEMA MUNICIPAL D'INFORMACIÓ QUE INTEGRA TOTS ELS CANALS			24/09/2010			0	0
3301	3795	1		50 COMPRA	84,90	SANT CUGAT DEL VALLÈS		84,90	26,52
		SUPPORT MURAL PER TELEVISOR			30/09/2010	CASAL CULTURAL DE MIRA-SOL		4,24	58,38
3301	3796	1		50 COMPRA	712,90	SANT CUGAT DEL VALLÈS		712,90	222,92
		TELEVISOR LG + REPRODUCTOR DVD PIONNER + RADIOCASSET			30/09/2010	CASAL CULTURAL DE MIRA-SOL		35,64	489,98
3101	3797			59 COMPRA	33.276,00	SANT CUGAT DEL VALLÈS		33.360,70	20.834,33
		8308-GYG			30/09/2010	BRIGADA MUNICIPAL		3.344,54	12.526,37
3101	3798			59 COMPRA	33.276,00	SANT CUGAT DEL VALLÈS		33.566,40	20.884,10

## LLIBRE A LLIBRE A: ELS BÉNS, DRETS I OBLIGACIONS DE L'ENS LOCAL

EPÍGRAF: I.2 BÉNS DE SERVEI PÚBLIC

SUBEPÍGRAF: I.2.C MOBLES

CLASSIFICAC	N. BÉ	QUANT. DESCRIPCIÓ	C. GESTO C. COST	T. ADQUISICIÓ	COST ADQUI. D- ALTA	CENTRE UBICACIÓ	PLANTA ESPAI	V.B.C. DOT. AMORT	F.A. V.C.
		8313-GYG			30/09/2010	BRIGADA MUNICIPAL		3.385,68	12.682,30
3101	3799			59 COMPRA	33.276,00	SANT CUGAT DEL VALLÈS		33.530,10	20.876,38
		8311-GYG			30/09/2010	BRIGADA MUNICIPAL		3.378,42	12.653,72
3101	3800			59 COMPRA	30.208,00	SANT CUGAT DEL VALLÈS		30.208,00	18.894,48
		5023-GYG			30/09/2010	BRIGADA MUNICIPAL		3.020,80	11.313,52
3101	3801			59 COMPRA	30.208,00	SANT CUGAT DEL VALLÈS		30.208,00	18.894,48
		4728-GYG			30/09/2010	BRIGADA MUNICIPAL		3.020,80	11.313,52
3301	3808	1		20 COMPRA	5.908,70	SANT CUGAT DEL VALLÈS		5.908,70	1.838,95
		RENTADORA HS-6013 LC-E PER A BOLQUERS ESCOLES BRESSOL			11/10/2010			295,43	4.069,75
3301	3809	1		20 COMPRA	3.551,36	SANT CUGAT DEL VALLÈS		3.551,36	1.105,25
		ASSECADORA SLI-14 S-G PER ALS BOLQUERS DE LES ESCOLES			11/10/2010			177,56	2.446,11
3001	3810			59 COMPRA	109,15	SANT CUGAT DEL VALLÈS		109,15	109,15
		ESCÀNER SERVEIS SOCIALS PLAÇA DEL COLL			19/10/2010			0	0
3001	3812			30 COMPRA	6.577,20	SANT CUGAT DEL VALLÈS		6.577,20	6.577,20
		NAVEGADORS GARMIN PER A LES FLOTES DE VEHICLES DE			11/11/2010			0	0
3001	3817			30 COMPRA	36.311,90	SANT CUGAT DEL VALLÈS		153.205,54	153.205,54
		SERVEI DESENV. APLICATIU INFORMÀTIC GESTIÓ DEMANDA			11/11/2010			0	0
3001	3818			30 COMPRA	48.248,78	SANT CUGAT DEL VALLÈS		128.663,42	128.663,42
		SERVEI IMPLANTACIÓ PROTOCOLS AUTOMATITZATS ACTUACIÓ POLICIA			11/11/2010			0	0
3001	3819			30 COMPRA	49.181,22	SANT CUGAT DEL VALLÈS		49.181,22	49.181,22

## LLIBRE A LLIBRE A: ELS BÉNS, DRETS I OBLIGACIONS DE L'ENS LOCAL

EPÍGRAF: I.2 BÉNS DE SERVEI PÚBLIC

SUBEPÍGRAF: I.2.C MOBLES

CLASSIFICAC	N. BÉ	QUANT. DESCRIPCIÓ	C. GESTO C. COST	T. ADQUISICIÓ	COST ADQUI. D- ALTA	CENTRE UBICACIÓ	PLANTA ESPAI	V.B.C. DOT. AMORT	F.A. V.C.
		ADJ. LICITACIÓ DESENVOL. D'UN SIST. MUN. D'INF. QUE INTEGRI TOTS			11/11/2010			0	0
3302	3820		59	COMPRA	211,22	SANT CUGAT DEL VALLÈS		211,22	130,07
		ENREGISTRADORA DIGITAL MP3 ZOOM H2			04/11/2010	AJUNTAMENT		21,12	81,15
3101	3822		59	COMPRA	108.796,00	SANT CUGAT DEL VALLÈS		108.796,00	66.171,81
		5408-GYZ			02/12/2010			10.879,60	42.624,19
3301	3824	90	59	COMPRA	2.723,45	SANT CUGAT DEL VALLÈS		2.723,45	828,21
		DEFENSA EXTENSIBLE NDC DE 21" + FUNDA DE NYLON PER A LA POLICIA			02/12/2010			136,17	1.895,24
3301	3828	15	59	COMPRA	663,75	SANT CUGAT DEL VALLÈS		663,75	201,80
		CARREGADORS PER ARMES DE FOC WALTHER P99 DE LA POLICIA LOCAL			02/12/2010	VILLA FELISA		33,18	461,95
3301	3829	90	59	COMPRA	4.337,09	SANT CUGAT DEL VALLÈS		4.337,09	1.318,92
		FUNDES POLÍMER BASCULANTS, 90 TAHALÍS PORTALOTS i 16 FUNDES			02/12/2010	VILLA FELISA		216,85	3.018,17
3301	3831	1	59	COMPRA	8.742,62	SANT CUGAT DEL VALLÈS		8.742,62	2.658,70
		16 ARMES GLOCK 17 AMB CARREGADOR, 16 ELEMENTS			02/12/2010	VILLA FELISA		437,13	6.083,92
3301	3834	1	59	COMPRA	4.258,62	SANT CUGAT DEL VALLÈS		4.258,62	1.288,08
		90 DEFENSES LLARGUES D'ORDRE PÚBLIC AMB TAHALÍ			14/12/2010	VILLA FELISA		212,93	2.970,54
3301	3835	1	59	COMPRA	1.752,30	SANT CUGAT DEL VALLÈS		1.752,30	529,98
		90 ESPRAIS SABRE RED AMB FUNDA INCLOSA PER A LA POLICIA LOCAL			14/12/2010	VILLA FELISA		87,61	1.222,32
3301	3836	1	59	COMPRA	165,20	SANT CUGAT DEL VALLÈS		165,20	49,96
		10 FUNDES EMISSORA PER A LA POLICIA LOCAL			14/12/2010	VILLA FELISA		8,26	115,24

## LLIBRE A LLIBRE A: ELS BÉNS, DRETS I OBLIGACIONS DE L'ENS LOCAL

EPÍGRAF: I.2 BÉNS DE SERVEI PÚBLIC

SUBEPÍGRAF: I.2.C MOBLES

CLASSIFICAC	N. BÉ	QUANT. DESCRIPCIÓ	C. GESTO C. COST	T. ADQUISICIÓ	COST ADQUI. D- ALTA	CENTRE UBICACIÓ	PLANTA ESPAI	V.B.C. DOT. AMORT	F.A. V.C.
3301	3837	1 CAIXA FORTA DE SOBRETAULA AMB PANY D'ALTA SEURETAT PER A LA	59	COMPRA	253,70 14/12/2010	SANT CUGAT DEL VALLÈS VILLA FELISA		253,70 12,68	76,70 177,00
3001	3840	12 EQUIPS INFORMÀTICS WD ELEM. DESKTOP HD EXT. 2TB+5SUPERSLIM	30	COMPRA	3.522,75 23/12/2010	SANT CUGAT DEL VALLÈS		3.522,75 0	3.522,75 0
3001	3841	IMPRESSORA HP LASERJET COLOR CP935X A4	30	COMPRA	785,89 24/12/2010	SANT CUGAT DEL VALLÈS		785,89 0	785,89 0
3301	3849	1 90 MANILLES ULTRALLEUGERES AMB FUNDA INCLOSA PER A LA POLICIA	59	COMPRA	4.863,96 31/12/2010	SANT CUGAT DEL VALLÈS		4.863,96 243,19	1.459,80 3.404,16
3001	3854	SISTEMA INFORMÀTIC DE GESTIÓ DE L'ARXIU FÍSIC DE L'AJUNTAMENT	30	COMPRA	13.916,40 31/12/2010	SANT CUGAT DEL VALLÈS		13.916,40 0	13.916,40 0
3001	3856	IPAD WI-FI+3G + SONY VAIO + BASE DOCK TECLAT IPAD + FUNDA IPAD +	30	COMPRA	3.060,11 31/12/2010	SANT CUGAT DEL VALLÈS		3.060,11 0	3.060,11 0
3001	3858	DESENVOLUPAMENT I IMPLANTACIÓ SIST. INFORMACIÓ PER GESTIONAR	30	COMPRA	52.184,49 31/12/2010	SANT CUGAT DEL VALLÈS		179.998,41 0	179.998,41 0
3001	3859	SUBMINISTRAMENT I INSTAL·LACIÓ DE PUNTS MULTIMÈDIA	92	COMPRA	87.851,00 31/12/2010	SANT CUGAT DEL VALLÈS		175.702,00 0	175.702,00 0
3101	3860	1379BPS AUTOBÚS MAN NM223F	60	COMPRA	0 01/01/2010	SANT CUGAT DEL VALLÈS VEHICLES TRANSPORT URBÀ		94.245,50 16.716,13	74.997,95 19.247,55
3101	3861		60	COMPRA	0	SANT CUGAT DEL VALLÈS		94.245,57	73.636,83

## LLIBRE A LLIBRE A: ELS BÉNS, DRETS I OBLIGACIONS DE L'ENS LOCAL

EPÍGRAF: I.2 BÉNS DE SERVEI PÚBLIC

SUBEPÍGRAF: I.2.C MOBLES

CLASSIFICAC	N. BÉ	QUANT. DESCRIPCIÓ	C. GESTO C. COST	T. ADQUISICIÓ	COST ADQUI. D- ALTA	CENTRE UBICACIÓ	PLANTA ESPAI	V.B.C. DOT. AMORT	F.A. V.C.
3101	3861	1380BPS AUTOBÚS MAN NM223F	60	COMPRA	0 01/01/2010	SANT CUGAT DEL VALLÈS VEHICLES TRANSPORT URBÀ		94.245,57 17.164,92	73.636,83 20.608,74
3101	3862	1382BPS AUTOBÚS MAN NM223F	60	COMPRA	0 01/01/2010	SANT CUGAT DEL VALLÈS VEHICLES TRANSPORT URBÀ		96.541,80 13.659,45	53.207,73 43.334,07
3101	3863	1387BPS AUTOBÚS MAN NM223F	60	COMPRA	0 01/01/2010	SANT CUGAT DEL VALLÈS VEHICLES TRANSPORT URBÀ		91.714,71 13.176,74	50.310,15 41.404,56
3001	3867	SERVEIS D'APLICACIÓ INFORMÀTICA PER A LA GESTIÓ DE CONTINGUTS i	92	COMPRA	32.981,00 31/12/2010	SANT CUGAT DEL VALLÈS		65.962,00 0	65.962,00 0
3301	3868	1 MOBILIARI PER AL CENTRE CÍVIC DE LA PL. DEL COLL i EL XALET	60	COMPRA	17.518,58 31/12/2010	SANT CUGAT DEL VALLÈS XALET NEGRE II - CENTRE CÍVIC PL COLL		17.518,58 875,92	5.257,91 12.260,67
3001	3874	2 IMPRESSORES HP LAERJET COLOR CP 3525X + EXT. GARANT. + 5	30	COMPRA	7.514,24 25/03/2011	SANT CUGAT DEL VALLÈS		7.514,24 0	7.514,24 0
3001	3886	EQUIP DE VIDEOCONFERÈNCIA PER L'AJUNTAMENT MODEL POLYCOM	20	COMPRA	15.108,14 18/03/2011	SANT CUGAT DEL VALLÈS		15.108,14 0	15.108,14 0
3001	3887	ORDINADOR HP DC8000 ELITE SFF + TFT 19" PER A L'EDICIÓ DE VIDEOS i	30	COMPRA	2.426,22 25/03/2011	SANT CUGAT DEL VALLÈS		2.426,22 0	2.426,22 0,00
3001	3890	6 ORDINADORS HP DC 8000 + TFT 19" PER A LES DEPENDÈNCIES DE LA PL.	40	COMPRA	6.103,86 30/03/2011	SANT CUGAT DEL VALLÈS		6.103,86 0	6.103,86 0
3001	3891		60	COMPRA	2.225,90	SANT CUGAT DEL VALLÈS		2.225,90	2.225,90



## LLIBRE A LLIBRE A: ELS BÉNS, DRETS I OBLIGACIONS DE L'ENS LOCAL

EPÍGRAF: I.2 BÉNS DE SERVEI PÚBLIC

SUBEPÍGRAF: I.2.C MOBLES

CLASSIFICAC	N. BÉ	QUANT. DESCRIPCIÓ	C. GESTO C. COST	T. ADQUISICIÓ	COST ADQUI. D- ALTA	CENTRE UBICACIÓ	PLANTA ESPAI	V.B.C. DOT. AMORT	F.A. V.C.
		2 ORDINADORS HP DC8000 + TFT 19" PER A L'EDIFICI DE LA PL. COLL			25/03/2011			0	0
3301	3892		95	COMPRA	11.210,09	SANT CUGAT DEL VALLÈS		11.210,09	11.210,09
		11 ORDINADORS HP DC 8000 + TFT 19" + ORDINADOR HP PROBOOK			25/03/2011	CASAL D'AVIS DE LES PLANES		0	0
3301	3895	1	20	COMPRA	40.463,24	SANT CUGAT DEL VALLÈS		40.463,24	11.717,70
		MOBILIARI PER A L'EDIFICI DE L'AJUNTAMENT			18/03/2011	AJUNTAMENT		2.023,16	28.745,54
3301	3896	1	60	COMPRA	9.579,03	SANT CUGAT DEL VALLÈS		9.579,03	2.764,78
		MOBILIARI CENTRE CÍVIC PL. COLL (LOCAL i XALET NEGRE)			25/03/2011	XALET NEGRE II - CENTRE CÍVIC PL COLL		478,95	6.814,25
3201	3897		59	COMPRA	4.339,44	SANT CUGAT DEL VALLÈS		4.339,44	2.499,02
		2 DESFIBRILADORS SEMIAUTOMÀTICS PHILIPS FRX			30/03/2011			433,94	1.840,42
3301	3898	1	59	COMPRA	99,95	SANT CUGAT DEL VALLÈS		99,95	28,53
		DOS PENJAROBES PER A SERVEIS SOCIALS A LA CASA MÓNACO			14/04/2011			4,99	71,42
3301	3899	1	95	COMPRA	2.390,00	SANT CUGAT DEL VALLÈS		2.390,00	681,96
		FORN DE CERÀMICA ISUNI MINI 51A+EQUIP REFRACTARI PEL			18/04/2011	CASAL D'AVIS DE LES PLANES		119,50	1.708,04
3302	3900		59	COMPRA	447,45	SANT CUGAT DEL VALLÈS		447,45	255,81
		5 CÀMERES DE FOTOS CASIO EX-Z16BK + 5 TARJETES SANDISK			14/04/2011	AJUNTAMENT		44,74	191,64
3301	3901	1	59	COMPRA	1.097,61	SANT CUGAT DEL VALLÈS		1.097,61	313,79
		BANCS i PENJADORS PER ALS VESTIDORS DE SERVEIS SOCIALS A			14/04/2011	XALET NEGRE II - CENTRE CÍVIC PL COLL		54,88	783,82
3301	3902	1	60	COMPRA	1.438,13	SANT CUGAT DEL VALLÈS		1.438,13	411,11
		25 CADIRES SPACIO ESTRUCTURA ALUMINITZADA, SEIENT i			14/04/2011	CASAL D'AVIS DE LES PLANES		71,90	1.027,02

## LLIBRE A LLIBRE A: ELS BÉNS, DRETS I OBLIGACIONS DE L'ENS LOCAL

EPÍGRAF: I.2 BÉNS DE SERVEI PÚBLIC

SUBEPÍGRAF: I.2.C MOBLES

CLASSIFICAC	N. BÉ	QUANT. DESCRIPCIÓ	C. GESTO C. COST	T. ADQUISICIÓ	COST ADQUI. D- ALTA	CENTRE UBICACIÓ	PLANTA ESPAI	V.B.C. DOT. AMORT	F.A. V.C.
		25 CADIRES SPACIO ESTRUCTURA ALUMINITZADA, SEIENT i			14/04/2011	CASAL D'AVIS DE LES PLANES		71,90	1.027,02
3301	3903	1		95 COMPRA	219,48	SANT CUGAT DEL VALLÈS		219,48	62,36
		TAULA DE REUNIONS CIRCULAR 120cm DE DIÀMETRE, PEU TIPUS			26/04/2011	CASAL D'AVIS DE LES PLANES		10,97	157,12
3301	3908	1		60 COMPRA	1.054,41	SANT CUGAT DEL VALLÈS		1.054,41	296,38
		MÀQUINA DE COSIR PER ASSOCIACIÓ DE DONES DE LES			19/05/2011	CASAL D'AVIS DE LES PLANES		52,72	758,03
3301	3909	1		59 COMPRA	2.584,20	SANT CUGAT DEL VALLÈS		2.584,20	728,88
		TAULA 1600x770x600 + TAULA 2600x770x700 PER A L'OFICINA DEL			12/05/2011	CASA DE CULTURA		129,21	1.855,32
3301	3910	1		59 COMPRA	297,50	SANT CUGAT DEL VALLÈS		297,50	82,45
		CADIRA ERGONÒMICA MODEL LUNA			16/06/2011	CASA DE CULTURA		14,87	215,05
3001	3912			59 COMPRA	1.353,46	SANT CUGAT DEL VALLÈS		1.353,46	1.353,46
		IMPRESSORA COLOR MATICA CHICA 4 BASIC USB PER A CARNETS XALET			22/06/2011	XALET NEGRE II - CENTRE CÍVIC PL COLL		0	0
3001	3914			30 COMPRA	1.135,36	SANT CUGAT DEL VALLÈS		1.135,36	1.135,36
		21 FUNDES PORTÀTIL + WEBCAM LOGITECH C250 + PANTALLA TFT			08/06/2011			0	0,00
3201	3916			59 COMPRA	698,30	SANT CUGAT DEL VALLÈS		698,30	386,07
		DETECTOR DE GASOS MX4 IQUAD			22/06/2011			69,83	312,23
3001	3917			59 COMPRA	4.786,88	SANT CUGAT DEL VALLÈS		4.786,88	4.786,88
		4 PROJECTORS SANYO PLC-XU301A AMB SUPORTS DE FUSTA			22/06/2011	MUSEU DE SANT CUGAT		0	0
3201	3920			59 COMPRA	2.992,48	SANT CUGAT DEL VALLÈS		2.992,48	1.632,29
		MOTOSOLDADORA EW170 i MARTELL HM1230C PER A LA BRIGADA			19/07/2011			299,24	1.360,19

## LLIBRE A LLIBRE A: ELS BÉNS, DRETS I OBLIGACIONS DE L'ENS LOCAL

EPÍGRAF: I.2 BÉNS DE SERVEI PÚBLIC

SUBEPÍGRAF: I.2.C MOBLES

CLASSIFICAC	N. BÉ	QUANT. DESCRIPCIÓ	C. GESTO C. COST	T. ADQUISICIÓ	COST ADQUI. D- ALTA	CENTRE UBICACIÓ	PLANTA ESPAI	V.B.C. DOT. AMORT	F.A. V.C.
3001	3921			30 COMPRA	234.876,00	SANT CUGAT DEL VALLÈS		234.876,00	234.876,00
		ADJUDICACIÓ SUBM I IMPLANTACIÓ HARDW I SOFTW NECESSARI PER			29/07/2011	AJUNTAMENT		0	0
3301	3922	1		60 COMPRA	679,00	SANT CUGAT DEL VALLÈS		679,00	178,02
		NEVERA PER AL "RACÓ DE L'AMISTAT" DEL CENTRE CÍVIC CREU			04/10/2011	CASAL D'AVIS DE LES PLANES		33,95	500,98
3201	3923			59 COMPRA	6.917,16	SANT CUGAT DEL VALLÈS		6.917,16	3.773,13
		PLATAFORMA ELEVADORA HAULOTTE PER TREBALLS EN			19/07/2011	MUSEU DE SANT CUGAT		691,71	3.144,03
3302	3926			59 COMPRA	489,99	SANT CUGAT DEL VALLÈS		489,99	271,12
		MESURADOR DE DISTÀNCIA PRO 1600 PER PROTECCIÓ CIVIL			20/06/2011			48,99	218,87
3301	3927	1		59 COMPRA	344,09	SANT CUGAT DEL VALLÈS		344,09	93,82
		CADIRA GIRATÒRIA + REPOSACAPS NEGRE			19/07/2011	AJUNTAMENT		17,20	250,27
3001	3928			30 COMPRA	910,03	SANT CUGAT DEL VALLÈS		910,03	910,03
		TABLET BAMBOO FUN PEN + HP ESCÀNER G2410 + FUNDA PORTÀTIL			21/07/2011			0	0
3301	3934			60 COMPRA	20.650,00	SANT CUGAT DEL VALLÈS		26.108,05	6.838,85
		CABINA WC PER SALUT LABORAL DEL SERVEI DE TRANSPORT URBÀ			13/09/2011			1.305,39	19.269,20
3001	3937			30 COMPRA	3.702,14	SANT CUGAT DEL VALLÈS		3.702,14	3.702,14
		TARGETES PER A L'ADAPTACIÓ DE LA CENTRALETA I ELECTRÒNICA DE			29/07/2011	CASAL D'AVIS DE LES PLANES		0	0
3302	3938			59 COMPRA	204,34	SANT CUGAT DEL VALLÈS		204,34	105,45
		2 CÀMERES DE FOTOS NIKON COOLPIX S2500 + 1 BATERIA DIGI			03/11/2011			20,43	98,89
3301	3942	1		59 COMPRA	93,22	SANT CUGAT DEL VALLÈS		93,22	24,43

## LLIBRE A LLIBRE A: ELS BÉNS, DRETS I OBLIGACIONS DE L'ENS LOCAL

EPÍGRAF: I.2 BÉNS DE SERVEI PÚBLIC

SUBEPÍGRAF: I.2.C MOBLES

CLASSIFICAC	N. BÉ	QUANT. DESCRIPCIÓ	C. GESTO C. COST	T. ADQUISICIÓ	COST ADQUI. D- ALTA	CENTRE UBICACIÓ	PLANTA ESPAI	V.B.C. DOT. AMORT	F.A. V.C.
		ASPIRADORA SENSE BOSSA ROWENTA 19 PELS TAPISSOS DE LA			04/10/2011	CASA AYMAT		4,66	68,79
3302	3943			59 COMPRA	1.744,04	SANT CUGAT DEL VALLÈS		1.744,04	914,52
		4 WALKIE TALKIES MOTOROLA GP340 PER A LA POLICIA LOCAL			04/10/2011			174,40	829,52
3301	3944	1		20 COMPRA	14.181,69	SANT CUGAT DEL VALLÈS		14.181,69	3.718,30
		MOBILIARI I EQUIPAMENT GENERAL ESCOLA BRESSOL LES PLANES			04/10/2011	ESCOLA BRESSOL MOLÍ		709,08	10.463,39
3001	3945			20 COMPRA	1.149,86	SANT CUGAT DEL VALLÈS		1.149,86	1.149,86
		EQUIPAMENT INFORMÀTIC ESCOLA BRESSOL LES PLANES			04/10/2011	ESCOLA BRESSOL MOLÍ		0	0,00
3301	3948	1		20 COMPRA	69,90	SANT CUGAT DEL VALLÈS		69,90	18,30
		MICROONES THOR TM172G BLANC			04/10/2011	ESCOLA BRESSOL MOLÍ		3,49	51,60
3301	3949	1		20 COMPRA	329,00	SANT CUGAT DEL VALLÈS		329,00	86,26
		RENTADORA IWSC5105 1000RPM 5KG			04/10/2011	ESCOLA BRESSOL MOLÍ		16,45	242,74
3301	3950	1		20 COMPRA	39,90	SANT CUGAT DEL VALLÈS		39,90	10,43
		BATEDORA VARETA BRAUN MR6500M			04/10/2011	ESCOLA BRESSOL MOLÍ		1,99	29,47
3301	3951	1		20 COMPRA	36,99	SANT CUGAT DEL VALLÈS		36,99	9,65
		BULLIDOR TEFAL BF5120, 2200W 1.2L			04/10/2011	ESCOLA BRESSOL MOLÍ		1,84	27,34
3301	3952	1		20 COMPRA	26,90	SANT CUGAT DEL VALLÈS		26,90	7,02
		CAFETERA DEGOTEIG FAGOR PAE CG312			04/10/2011	ESCOLA BRESSOL MOLÍ		1,34	19,88
3301	3953	2		20 COMPRA	110,00	SANT CUGAT DEL VALLÈS		110,00	28,84
		RADIO CD SUNSTEC CRUS400R			04/10/2011	ESCOLA BRESSOL MOLÍ		5,50	81,16
3301	3954	1		20 COMPRA	279,00	SANT CUGAT DEL VALLÈS		279,00	73,15

## LLIBRE A LLIBRE A: ELS BÉNS, DRETS I OBLIGACIONS DE L'ENS LOCAL

EPÍGRAF: I.2 BÉNS DE SERVEI PÚBLIC

SUBEPÍGRAF: I.2.C MOBLES

CLASSIFICAC	N. BÉ	QUANT. DESCRIPCIÓ	C. GESTO C. COST	T. ADQUISICIÓ	COST ADQUI. D- ALTA	CENTRE UBICACIÓ	PLANTA ESPAI	V.B.C. DOT. AMORT	F.A. V.C.
		TV LCD 24" FULL HD SUNSTECH			04/10/2011	ESCOLA BRESSOL MOLÍ		13,95	205,85
3301	3955	1		20 COMPRA	36,90	SANT CUGAT DEL VALLÈS		36,90	9,64
		RADIO PORTÀTIL			04/10/2011	ESCOLA BRESSOL MOLÍ		1,84	27,26
3301	3956	1		20 COMPRA	29,90	SANT CUGAT DEL VALLÈS		29,90	7,81
		TELÈFON PANASONIC KXTG 1611SPR			04/10/2011	ESCOLA BRESSOL MOLÍ		1,49	22,09
3301	3957	1		20 COMPRA	449,00	SANT CUGAT DEL VALLÈS		449,00	117,72
		ASSECADORA FRONTAL INDESIT IDCA735EU CONDENSACIÓ			04/10/2011	ESCOLA BRESSOL MOLÍ		22,45	331,28
3302	3958			20 COMPRA	154,00	SANT CUGAT DEL VALLÈS		154,00	80,75
		CÀMERA DIGITAL LUMIX PANASONIC DMCS3EGK + TARGETA MEM. SDHC			04/10/2011	ESCOLA BRESSOL MOLÍ		15,40	73,25
3301	3959	1		59 COMPRA	920,40	SANT CUGAT DEL VALLÈS		920,40	237,53
		TAULA AMB RODES AMB CAIXA CONNEXIONS + PANELL FRONTAL			03/11/2011	CASA DE CULTURA		46,02	682,87
3001	3961			30 COMPRA	70.682,00	SANT CUGAT DEL VALLÈS		70.682,00	70.682,00
		92 ORDINADORS HP COMPAQ 8200 ELITE SFF PC + LCD MONITOR LA			08/09/2011			0	0
3301	3964	1		20 COMPRA	955,93	SANT CUGAT DEL VALLÈS		955,93	249,42
		JOGUINES i MATERIAL DIDÀCTIC ESCOLA BRESSOL LES PLANES			13/10/2011	ESCOLA BRESSOL MOLÍ		47,79	706,51
3301	3970	1		20 COMPRA	665,18	SANT CUGAT DEL VALLÈS		665,18	173,53
		EQUIPAMENT GENERAL ESCOLA BRESSOL LES PLANES			13/10/2011	ESCOLA BRESSOL MOLÍ		33,25	491,65
3001	3971			60 COMPRA	120,36	SANT CUGAT DEL VALLÈS		120,36	120,36
		IMPRESSORA HP LASERJET P1102W PER AULA TIC LES PLANES			11/10/2011	CASAL D'AVIS DE LES PLANES		0	0
3001	3972			60 COMPRA	348,10	SANT CUGAT DEL VALLÈS		348,10	348,10

## LLIBRE A LLIBRE A: ELS BÉNS, DRETS I OBLIGACIONS DE L'ENS LOCAL

EPÍGRAF: I.2 BÉNS DE SERVEI PÚBLIC

SUBEPÍGRAF: I.2.C MOBLES

CLASSIFICAC	N. BÉ	QUANT. DESCRIPCIÓ	C. GESTO C. COST	T. ADQUISICIÓ	COST ADQUI. D- ALTA	CENTRE UBICACIÓ	PLANTA ESPAI	V.B.C. DOT. AMORT	F.A. V.C.
3001	3972	ESCÀNER HP SCANJET 5590 PER AULA TIC DE LES PLANES	60	COMPRA	348,10 11/10/2011	SANT CUGAT DEL VALLÈS CASAL D'AVIS DE LES PLANES		348,10 0	348,10 0
3001	3973	CÀMERA DIGITAL SONY CIBERSHOT DSC-W510B PER AULA TIC LES	60	COMPRA	107,38 11/10/2011	SANT CUGAT DEL VALLÈS CASAL D'AVIS DE LES PLANES		107,38 0	107,38 0
3001	3974	CÀMERA VÍDEO DIGITAL SONY DCR SX15E PER AULA TIC LES PLANES	60	COMPRA	171,10 11/10/2011	SANT CUGAT DEL VALLÈS CASAL D'AVIS DE LES PLANES		171,10 0	171,10 0
3001	3975	MATERIAL ADEQUACIÓ ORDINADORS AULA TIC LES PLANES	60	COMPRA	1.843,16 11/10/2011	SANT CUGAT DEL VALLÈS CASAL D'AVIS DE LES PLANES		1.843,16 0	1.843,16 0
3001	3990	4 REPRODUCTORS DVD SUNSTECH DVP-MX 117	59	COMPRA	171,96 12/12/2011	SANT CUGAT DEL VALLÈS MUSEU DE SANT CUGAT		171,96 0	171,96 0
3301	3992	1 MOBILIARI PER AMPLIACIÓ ESCOLA DE MÚSICA VICTÒRIA DELS ÀNGELS	30	COMPRA	70.460,37 14/12/2011	SANT CUGAT DEL VALLÈS		70.460,37 3.523,01	17.788,78 52.671,59
3001	4001	SISTEMA DE VALIDACIÓ DE TÍTOLS DE TRANSPORT URBÀ (IMPRESSORA,	60	COMPRA	79.286,84 22/12/2011	SANT CUGAT DEL VALLÈS		79.286,84 0	79.286,84 0
3001	4008	ESCÀNER DE NEGATIUS, DIAPOSITIVES I FOTOGRAFIES PER	59	COMPRA	175,99 13/03/2012	SANT CUGAT DEL VALLÈS AJUNTAMENT		175,99 6,88	169,11 6,88
3302	4009	MESURADOR LÀSER DE DISTÀNCIA DLE 40 PER A LA POLICIA LOCAL	59	COMPRA	139,95 13/03/2012	SANT CUGAT DEL VALLÈS VILLA FELISA		139,95 13,99	67,23 72,72
3201	4010		59	COMPRA	499,61	SANT CUGAT DEL VALLÈS		499,61	240,08

## LLIBRE A LLIBRE A: ELS BÉNS, DRETS I OBLIGACIONS DE L'ENS LOCAL

EPÍGRAF: I.2 BÉNS DE SERVEI PÚBLIC

SUBEPÍGRAF: I.2.C MOBLES

CLASSIFICAC	N. BÉ	QUANT. DESCRIPCIÓ	C. GESTO C. COST	T. ADQUISICIÓ	COST ADQUI. D- ALTA	CENTRE UBICACIÓ	PLANTA ESPAI	V.B.C. DOT. AMORT	F.A. V.C.
		AMOLADORA GWS18V LITIO 2BAT PER A LA POLICIA LOCAL			13/03/2012	VILLA FELISA		49,96	259,53
3201	4011			70 COMPRA	620,68	SANT CUGAT DEL VALLÈS		620,68	310,47
		DESBROÇADORA ECHO 52CC			31/12/2011			62,06	310,21
3201	4012			70 COMPRA	1.873,84	SANT CUGAT DEL VALLÈS		1.873,84	937,41
		TALLADORA GESPA 53cm MUCLIN TRACCION			31/12/2011			187,38	936,43
3301	4013	5		59 COMPRA	1.576,48	SANT CUGAT DEL VALLÈS		1.576,48	378,77
		CADIRA OPERATIVA MODEL OVERTIME COLOR NEGRE PER A LA			13/03/2012	VILLA FELISA		78,82	1.197,71
3201	4015			59 COMPRA	1.133,22	SANT CUGAT DEL VALLÈS		1.133,22	544,55
		6 LLANTERNES HALÒGENES RECARREGABLES ESPECIALS PER			13/03/2012			113,32	588,67
3001	4017			30 COMPRA	573,65	SANT CUGAT DEL VALLÈS		573,65	573,65
		3 PANTALLES LCD TFT 21,5" LG W2246S-BF + TARJA GRÀFICA +			31/12/2011			0	0
3001	4023			30 COMPRA	5.949,56	SANT CUGAT DEL VALLÈS		5.949,56	5.688,74
		5 EQUIPS DE SUBMINISTRAMENT D'ENERGIA SEGURA PER ALS			22/03/2012	AJUNTAMENT		260,82	260,82
3001	4094			30 COMPRA	44.999,78	SANT CUGAT DEL VALLÈS		44.999,78	43.347,70
		IMPLANTACIÓ EINES E-ATENDE, E-PLATAFORMA i E-CONSTRUYE			09/03/2012			1.652,08	1.652,08
3301	4095	1		20 COMPRA	1.701,01	SANT CUGAT DEL VALLÈS		1.701,01	409,63
		ESTRIS DE CUINA ESCOLA BRESSOL LES PLANES			09/03/2012	ESCOLA BRESSOL MOLÍ		85,05	1.291,38
3302	4096			50 COMPRA	91,70	SANT CUGAT DEL VALLÈS		91,70	44,06
		TERMÒMETRE DIGITAL i TERMÒMETRE D'INFRAROIG PER			13/03/2012			9,17	47,64

## LLIBRE A LLIBRE A: ELS BÉNS, DRETS I OBLIGACIONS DE L'ENS LOCAL

EPÍGRAF: I.2 BÉNS DE SERVEI PÚBLIC

SUBEPÍGRAF: I.2.C MOBLES

CLASSIFICAC	N. BÉ	QUANT. DESCRIPCIÓ	C. GESTO C. COST	T. ADQUISICIÓ	COST ADQUI. D- ALTA	CENTRE UBICACIÓ	PLANTA ESPAI	V.B.C. DOT. AMORT	F.A. V.C.
3301	4097	1 PIANO DE CUA KAWAI RX-3C EP		50 COMPRA	16.430,00 27/04/2012	SANT CUGAT DEL VALLÈS CONSERVATORI DE SANT CUGAT		16.430,00 821,50	3.846,42 12.583,58
3301	4098	13 PIANO VERTICAL KAWAI K-3 EP		50 COMPRA	49.269,93 27/04/2012	SANT CUGAT DEL VALLÈS CONSERVATORI DE SANT CUGAT		49.269,93 2.463,49	11.534,53 37.735,40
3301	4099	2 PIANO ELECTRÒNIC KAWAI CA-13 CEREZO		50 COMPRA	3.380,00 27/04/2012	SANT CUGAT DEL VALLÈS CONSERVATORI DE SANT CUGAT		3.380,00 169,00	791,29 2.588,71
3001	4100	EQUIP IMAC 27" QUAD + PROGRAMARI		50 COMPRA	6.037,13 23/04/2012	SANT CUGAT DEL VALLÈS		6.037,13 370,53	5.666,60 370,53
3001	4101	8 ESTACIONS DE REPLICACIÓ DE PORTS USB		30 COMPRA	906,52 27/04/2012	SANT CUGAT DEL VALLÈS		906,52 57,64	848,88 57,64
3301	4103	1 MÒDUL MULTISENSORIAL "LA MIRADA TÀCTIL"		50 HERÈNCIA O DONACIÓ	0 18/05/2012	SANT CUGAT DEL VALLÈS MUSEU DE SANT CUGAT		4.068,96 203,44	940,84 3.128,12
3301	4105	1 MOBILIARI LÍNIA ADVANTIS PER LA SALA D'OPERACIONS AL CCT DE LA		30 COMPRA	29.670,96 06/06/2012	SANT CUGAT DEL VALLÈS		29.670,96 1.483,54	6.783,64 22.887,32
3101	4110	E-7706-BFZ RETROCARREGADORA		59 COMPRA	83.426,00 30/07/2012	SANT CUGAT DEL VALLÈS		83.426,00 8.342,60	36.913,14 46.512,86
3001	4111	HARDWARE DEL CENTRE DE CONTROL I DEL CENTRE DE		30 COMPRA	174.868,92 30/07/2012	SANT CUGAT DEL VALLÈS		200.649,18 24.592,91	176.056,27 24.592,91
3301	4112	300		59 COMPRA	4.138,26	SANT CUGAT DEL VALLÈS		4.138,26	914,94



## LLIBRE A LLIBRE A: ELS BÉNS, DRETS I OBLIGACIONS DE L'ENS LOCAL

EPÍGRAF: I.2 BÉNS DE SERVEI PÚBLIC

SUBEPÍGRAF: I.2.C MOBLES

CLASSIFICAC	N. BÉ	QUANT. DESCRIPCIÓ	C. GESTO C. COST	T. ADQUISICIÓ	COST ADQUI. D- ALTA	CENTRE UBICACIÓ	PLANTA ESPAI	V.B.C. DOT. AMORT	F.A. V.C.
3301	4112	300 CADIRES CATERING VERDES		59 COMPRA	4.138,26 31/07/2012	SANT CUGAT DEL VALLÈS		4.138,26 206,91	914,94 3.223,32
3301	4113	1 INDICADOR DE TEMPERATURA I HUMITAT		59 COMPRA	283,20 18/09/2012	SANT CUGAT DEL VALLÈS		283,20 14,16	60,71 222,49
3201	4114	20 HIDROLNETEJADORA AMB MOTOR D'EXPLOSIÓ		20 COMPRA	1.652,00 18/09/2012	SANT CUGAT DEL VALLÈS BRIGADA MUNICIPAL		1.652,00 165,20	708,32 943,68
3101	4115	20 6090GZX AUTOBUS HIBRID CASTROUSA TEMPUS HBCS		20 COMPRA	0 01/01/2012	SANT CUGAT DEL VALLÈS VEHICLES TRANSPORT URBÀ		338.284,80 42.016,35	104.949,45 233.335,35
3101	4116	20 6110GZX HIBRID AUTOBUS CASTROUSA TEMPUS HBCS		20 COMPRA	0 01/01/2012	SANT CUGAT DEL VALLÈS VEHICLES TRANSPORT URBÀ		327.479,88 40.665,67	101.889,84 225.590,04
3301	4117	1 PROJECTOR DE VIDEO		59 COMPRA	588,30 24/10/2012	SANT CUGAT DEL VALLÈS MUSEU DE SANT CUGAT		588,30 29,41	123,20 465,10
3201	4118	59 COMPRESOR AIRE 2.0 HP 24 LT		59 COMPRA	233,64 18/10/2012	SANT CUGAT DEL VALLÈS		233,64 23,36	98,24 135,40
3301	4119	1 ARMARI DE SEURETAT DE 187X80X45		59 COMPRA	448,40 24/10/2012	SANT CUGAT DEL VALLÈS		448,40 22,42	93,91 354,49
3001	4120	30 AMPLIACIÓ A SEGONA UNITAT DE DVD EN EQUIP DE GRAVACIÓ MIRRA		30 COMPRA	413,00 02/11/2012	SANT CUGAT DEL VALLÈS		413,00 69,03	343,97 69,03
3001	4121	30 IMPRESORA DE SUBLIMACIÓ PER LES TARGETES DEL SERVEI DE		30 COMPRA	2.706,00 10/12/2012	SANT CUGAT DEL VALLÈS		2.706,00 508,58	2.197,42 508,58

## LLIBRE A LLIBRE A: ELS BÉNS, DRETS I OBLIGACIONS DE L'ENS LOCAL

EPÍGRAF: I.2 BÉNS DE SERVEI PÚBLIC

SUBEPÍGRAF: I.2.C MOBLES

CLASSIFICAC	N. BÉ	QUANT. DESCRIPCIÓ	C. GESTO C. COST	T. ADQUISICIÓ	COST ADQUI. D- ALTA	CENTRE UBICACIÓ	PLANTA ESPAI	V.B.C. DOT. AMORT	F.A. V.C.
		IMPRESORA DE SUBLIMACIÓ PER LES TARGETES DEL SERVEI DE			10/12/2012			1.212,25	-2.143,00
3001	4122		30	COMPRA	7.273,52	SANT CUGAT DEL VALLÈS		7.273,52	4.849,00
		MODUL DE CONSULTA XDELTAOC.NET (MICROFITXES			01/01/2013			1.212,25	2.424,52
3302	4129		59	COMPRA	907,50	SANT CUGAT DEL VALLÈS		907,50	376,67
		ENQUADERNADORA ESPIRAL ELÈCTRICA			07/11/2012			90,75	530,83
3001	4131		30	COMPRA	5.198,77	SANT CUGAT DEL VALLÈS		5.198,77	4.170,39
		200 MEMÒRIES 1GB KINGSTON I 50 MOUSE ÒPTIC USB LOGITECH RX250			28/12/2012			1.028,38	1.028,38
3301	4137	1	10	COMPRA	819,00	SANT CUGAT DEL VALLÈS		819,00	163,91
		TELEVISOR LED 47" PHILIPS			31/12/2012	CASAL D'AVIS DE LES PLANES		40,95	655,09
3101	4148		50	COMPRA	0	SANT CUGAT DEL VALLÈS		0	0
		2709-DTR FURGONETA MERCEDES VITO			16/03/2012			0	0
3301	4260	1	50	COMPRA	17.346,12	SANT CUGAT DEL VALLÈS		17.346,12	3.397,92
		5 CAMERES I 5 PILONES PELS CENTRES DE CONTROLS			31/01/2013			867,30	13.948,20
3301	4261	1	59	COMPRA	44,00	SANT CUGAT DEL VALLÈS		44,00	8,20
		DISCMAN LAUSON CD304			09/04/2013	MUSEU DE SANT CUGAT		2,20	35,80
3301	4262	5	59	COMPRA	1.495,32	SANT CUGAT DEL VALLÈS		1.495,32	283,27
		CADIRES AOPERATIVA MODEL OVERTIME RESPATLLER ALT			19/03/2013			74,76	1.212,05
3301	4264	2	59	COMPRA	101,40	SANT CUGAT DEL VALLÈS		101,40	19,47
		ASSECADORS ACTION SUPER PLUS 1200			28/02/2013	CASA MÒNACO		5,07	81,93

## LLIBRE A LLIBRE A: ELS BÉNS, DRETS I OBLIGACIONS DE L'ENS LOCAL

EPÍGRAF: I.2 BÉNS DE SERVEI PÚBLIC

SUBEPÍGRAF: I.2.C MOBLES

CLASSIFICAC	N. BÉ	QUANT. DESCRIPCIÓ	C. GESTO C. COST	T. ADQUISICIÓ	COST ADQUI. D- ALTA	CENTRE UBICACIÓ	PLANTA ESPAI	V.B.C. DOT. AMORT	F.A. V.C.
3301	4265	1 SONOMETRE INTEGRADOR SC101 TIPUS 1	59	COMPRA	1.208,79 15/05/2013	SANT CUGAT DEL VALLÈS		1.208,79 60,43	219,54 989,25
3001	4266	SISTEMA SENSE FILS SHURE PG24E/PG58	59	COMPRA	231,17 21/06/2013	SANT CUGAT DEL VALLÈS		231,17 46,23	163,26 67,91
3001	4267	IMPRESSORA HP LASWERJET M1212NF CE841A	59	COMPRA	199,65 13/06/2013	SANT CUGAT DEL VALLÈS		199,65 39,93	141,88 57,77
3301	4268	1 CAMARA DE FOTOS DIGITAL CASIO QVR300BK	59	COMPRA	139,80 14/06/2013	SANT CUGAT DEL VALLÈS		139,80 6,99	24,81 114,99
3101	4269	E3498HRP RENAULT KANGOO MAXI	20	COMPRA	25.473,90 18/06/2013	SANT CUGAT DEL VALLÈS VEHICLES BRIGADA D'OBRES		25.473,90 2.547,39	9.017,06 16.456,84
3301	4273	7 ARMARIS METÀL-LICS DE CLAUS PER LES INSTAL-LACIONS ESPORTIVES	59	COMPRA	278,30 10/09/2013	SANT CUGAT DEL VALLÈS		278,30 13,91	46,03 232,27
3203	4276	PODADORA D'ALÇADA STIHL HT-131	59	COMPRA	864,00 16/09/2013	SANT CUGAT DEL VALLÈS		864,00 86,40	284,52 579,48
3301	4277	225 CADIRES CATERING	59	COMPRA	3.755,24 16/09/2013	SANT CUGAT DEL VALLÈS		3.755,24 187,76	618,32 3.136,92
3001	4278	PROGRAMA IPEC D'ANALISI I COMPARACIÓ D'OFERTES	20	COMPRA	1.101,10 16/09/2013	SANT CUGAT DEL VALLÈS		1.101,10 220,22	725,21 375,89
3101	4279	8485-GNK SUZUKI GRAND VITARA	59	COMPRA	6.899,99 16/09/2013	SANT CUGAT DEL VALLÈS VEHICLES POLICIA LOCAL		6.899,99 689,99	2.272,24 4.627,75

## LLIBRE A LLIBRE A: ELS BÉNS, DRETS I OBLIGACIONS DE L'ENS LOCAL

EPÍGRAF: I.2 BÉNS DE SERVEI PÚBLIC

SUBEPÍGRAF: I.2.C MOBLES

CLASSIFICAC	N. BÉ	QUANT. DESCRIPCIÓ	C. GESTO C. COST	T. ADQUISICIÓ	COST ADQUI. D- ALTA	CENTRE UBICACIÓ	PLANTA ESPAI	V.B.C. DOT. AMORT	F.A. V.C.
		8485-GNK SUZUKI GRAND VITARA			16/09/2013	VEHICLES POLICIA LOCAL		450,00	5.418,08
3101	4280			59 COMPRA	4.500,00	SANT CUGAT DEL VALLÈS		4.500,00	1.481,91
		3213-GML PEUGEOT 308			16/09/2013	VEHICLES POLICIA LOCAL		450,00	3.018,09
3001	4281			10 COMPRA	4.936,64	SANT CUGAT DEL VALLÈS		4.936,64	3.221,64
		MATERIAL AUDIOVISUAL PEL MUSEU-MONESTIR			27/09/2013	MUSEU DE SANT CUGAT		987,32	1.715,00
3001	4282			30 COMPRA	7.768,72	SANT CUGAT DEL VALLÈS		7.768,72	5.027,30
		2 LLICÈNCIES DE MICROSTATION POWERDRAF			07/10/2013			1.553,74	2.741,42
3001	4283			20 COMPRA	1.653,88	SANT CUGAT DEL VALLÈS		1.653,88	1.060,27
		ELEMENTS DE CAPTACIÓ D'IMATGES PER ELS CENTRES DE CONTROL DE			18/10/2013			330,77	593,61
3001	4284			30 COMPRA	12.907,92	SANT CUGAT DEL VALLÈS		12.907,92	8.345,93
		14 TERMINALS DE LA XARXA RESCAT PER PROTECCIÓ CIVIL			08/10/2013			2.581,58	4.561,99
3001	4285			59 COMPRA	99,00	SANT CUGAT DEL VALLÈS		99,00	63,25
		CÂMARA DE FOTOS NIKON COOLPIX S31			22/10/2013			19,80	35,75
3001	4286			30 COMPRA	3.014,84	SANT CUGAT DEL VALLÈS		3.014,84	1.874,95
		PROGRAMARI I MAQUINARI PER POSAR EN FUNCIONAMENT UN IMAC			22/11/2013			602,96	1.139,89
3301	4289	1		59 COMPRA	59,90	SANT CUGAT DEL VALLÈS		59,90	8,97
		MICROONES ORBEGOZO MIG-2022			31/12/2013			2,99	50,93
3301	4292	2		12 COMPRA	2.913,68	SANT CUGAT DEL VALLÈS		2.913,68	437,43
		TAULELLES DE PING PONG ANTI-VANDÀLICS			31/12/2013			145,68	2.476,25
3301	4294	1		30 COMPRA	3.074,63	SANT CUGAT DEL VALLÈS		3.074,63	461,61

## LLIBRE A LLIBRE A: ELS BÉNS, DRETS I OBLIGACIONS DE L'ENS LOCAL

EPÍGRAF: I.2 BÉNS DE SERVEI PÚBLIC

SUBEPÍGRAF: I.2.C MOBLES

CLASSIFICAC	N. BÉ	QUANT. DESCRIPCIÓ	C. GESTO C. COST	T. ADQUISICIÓ	COST ADQUI. D- ALTA	CENTRE UBICACIÓ	PLANTA ESPAI	V.B.C. DOT. AMORT	F.A. V.C.
3301	4294	1 CÀMARA DOMO PANASONIC, SUPPORT PARET I INSTAL·LACIÓ	30	COMPRA	3.074,63 31/12/2013	SANT CUGAT DEL VALLÈS		3.074,63 153,73	461,61 2.613,02
3301	6925	1 20 TAULES DURALIGH II I 200 CADIRES DE CATERING	20	COMPRA	4.346,32 31/12/2013	SANT CUGAT DEL VALLÈS		4.346,32 217,31	652,52 3.693,80
3301	6926	2 GENERADORS PRAMAC (PER PINTURA VIAL I SENYALITZACIÓ	20	COMPRA	1.307,64 31/12/2013	SANT CUGAT DEL VALLÈS		1.307,64 65,38	196,31 1.111,33
3301	6930	1 MAQUINA D'APLICACIÓ DE PINTURA VIAL	20	COMPRA	8.540,18 24/02/2014	SANT CUGAT DEL VALLÈS		8.540,18 427,00	1.217,83 7.322,35
3001	6931	CAMARA FOTOS NIKON COOLPIX AW110	59	COMPRA	299,00 28/04/2014	SANT CUGAT DEL VALLÈS		299,00 59,80	160,23 138,77
3001	6932	CÀMARA PANASONIC HC-V520, CÀMARA FOTOS SAMSUNG ST152F, I	59	COMPRA	920,00 28/04/2014	SANT CUGAT DEL VALLÈS		920,00 184,00	493,01 426,99
3301	6933	1 MAQUINA DE FRESSAR PINTURA PER PINTURA VIAL	20	COMPRA	8.910,44 24/02/2014	SANT CUGAT DEL VALLÈS		8.910,44 445,52	1.270,64 7.639,80
3301	6934	1 ASPIRADOR PER A FEINES DE PINTURA VIAL	20	COMPRA	1.441,87 24/02/2014	SANT CUGAT DEL VALLÈS		1.441,87 72,09	205,60 1.236,27
3201	6938	2 EQUIPS DESBROSSADORES PEL PROJECTE TREBALL ALS BARRIS	20	COMPRA	2.276,35 24/02/2014	SANT CUGAT DEL VALLÈS		2.276,35 227,63	649,21 1.627,14
3302	6941		59	COMPRA	677,60	SANT CUGAT DEL VALLÈS		677,60	188,05

## LLIBRE A LLIBRE A: ELS BÉNS, DRETS I OBLIGACIONS DE L'ENS LOCAL

EPÍGRAF: I.2 BÉNS DE SERVEI PÚBLIC

SUBEPÍGRAF: I.2.C MOBLES

CLASSIFICAC	N. BÉ	QUANT. DESCRIPCIÓ	C. GESTO C. COST	T. ADQUISICIÓ	COST ADQUI. D- ALTA	CENTRE UBICACIÓ	PLANTA ESPAI	V.B.C. DOT. AMORT	F.A. V.C.
		2 PAPARERES DE RECICLATGE			24/03/2014			67,76	489,55
3301	6942	2	59	COMPRA	1.440,70	SANT CUGAT DEL VALLÈS		1.440,70	199,71
		MESURADORS DE TERBOLESA I QUALITAT DE L'AIRE PER LES			25/03/2014			72,03	1.240,99
3301	6943	1	30	COMPRA	285,21	SANT CUGAT DEL VALLÈS		285,21	39,53
		COLUMNA TRONCOCÒNICA PER CÀMERA DE SEGURETAT CIUTADANA			25/03/2014			14,26	245,68
3301	6944	1	59	COMPRA	6.019,75	SANT CUGAT DEL VALLÈS		6.019,75	677,82
		MASTIL DE 15 M PER POSAR BANDERA A LA PLAÇA LLUÍS MILLET			01/10/2014			300,98	5.341,93
3301	6945	2	59	COMPRA	677,60	SANT CUGAT DEL VALLÈS		677,60	92,54
		PAPERERA DE RECICLATGE 95 LT NIZA			09/04/2014			33,88	585,06
3001	6946		59	COMPRA	728,42	SANT CUGAT DEL VALLÈS		728,42	397,92
		ORDINADOR PORTATIL HP 430G1 AMB FUNDA, MOUSE I WINDOWS 8			09/04/2014			145,68	330,50
3203	6986		59	COMPRA	4.276,14	SANT CUGAT DEL VALLÈS		4.276,14	1.109,44
		SERRA DE CINTA ACM BS 640 CE			29/05/2014			427,61	3.166,70
3301	6987	1	20	COMPRA	5.671,88	SANT CUGAT DEL VALLÈS		5.671,88	759,86
		MOBILIARI ESCOLAR PER L'ESCOLA BRESSOL DE LES PLANES			28/04/2014	ESCOLA BRESSOL MOLÍ		283,59	4.912,02
3001	6988		59	COMPRA	949,50	SANT CUGAT DEL VALLÈS		949,50	508,82
		2 GPS GARMIN MAP 62STC AMB CARTOGRAFIA PER PROTECCIÓ			28/04/2014			189,90	440,68
3301	6989	1	59	COMPRA	1.514,20	SANT CUGAT DEL VALLÈS		1.514,20	196,43
		ALCOHOLÍMETRE I IMPRESSORA PORTÀTIL PER LA POLICIA LOCAL			29/05/2014			75,71	1.317,77

## LLIBRE A LLIBRE A: ELS BÉNS, DRETS I OBLIGACIONS DE L'ENS LOCAL

EPÍGRAF: I.2 BÉNS DE SERVEI PÚBLIC

SUBEPÍGRAF: I.2.C MOBLES

CLASSIFICAC	N. BÉ	QUANT. DESCRIPCIÓ	C. GESTO C. COST	T. ADQUISICIÓ	COST ADQUI. D- ALTA	CENTRE UBICACIÓ	PLANTA ESPAI	V.B.C. DOT. AMORT	F.A. V.C.
3001	6990	2 TELEVISORS LG 60 PH 670S PEL XALET NEGRE I CASAL	59	COMPRA	2.882,22 29/05/2014	SANT CUGAT DEL VALLÈS		2.882,22 576,44	1.495,58 1.386,64
3001	6991	CÀMARA DE FOTOS CANON IXUS 145 SILVER	59	COMPRA	79,20 26/09/2014	SANT CUGAT DEL VALLÈS		79,20 15,84	35,88 43,32
3001	6992	EQUIP DE PROJECCIÓ COMPLERT EPSON	59	COMPRA	2.540,76 29/05/2014	SANT CUGAT DEL VALLÈS CASA DE CULTURA		2.540,76 508,15	1.318,40 1.222,36
3001	6993	PROJECTOR HITACHI CP-X3030WN	59	COMPRA	821,11 29/05/2014	SANT CUGAT DEL VALLÈS MUSEU DE SANT CUGAT		821,11 164,22	426,07 395,04
3001	6994	ORDINADOR DE PETITES DIMENSIONS I AJUSTOS AL	30	COMPRA	2.003,83 26/06/2014	SANT CUGAT DEL VALLÈS AJUNTAMENT		2.003,83 400,76	1.009,03 994,80
3201	6995	LIMITADOR-REGISTRADOR ACÚSTIC I DISPLAY EXTERN PEL CONTROL DEL	20	COMPRA	1.870,66 27/05/2014	SANT CUGAT DEL VALLÈS		1.870,66 187,06	486,35 1.384,31
3301	6996	5 CATENÀRIES D'ACER INOXIDABLE	59	COMPRA	423,50 30/05/2014	SANT CUGAT DEL VALLÈS MUSEU DE SANT CUGAT		423,50 21,17	54,87 368,63
3301	6998	23 CADIRES MODEL OVERTIME	59	COMPRA	7.013,16 30/05/2014	SANT CUGAT DEL VALLÈS AJUNTAMENT		7.013,16 350,65	908,81 6.104,35
3201	7000	SERRA ELÈCTRICA TECHNOFLEX	59	COMPRA	3.209,79 06/06/2014	SANT CUGAT DEL VALLÈS BRIGADA MUNICIPAL		3.209,79 320,97	825,73 2.384,06
3203	7001	1 AMOLADORA METABO WX 24-230	59	COMPRA	491,74 30/05/2014	SANT CUGAT DEL VALLÈS		491,74 49,17	127,44 364,30

1-AJUNTAMENT DE SANT CUGAT DEL VALLES

Data obtenció 30/04/2018 10:54  
 Pàg. 218

LLIBRE A LLIBRE A: ELS BÉNS, DRETS I OBLIGACIONS DE L'ENS LOCAL

EPÍGRAF: I.2 BÉNS DE SERVEI PÚBLIC

SUBEPÍGRAF: I.2.C MOBLES

CLASSIFICAC	N. BÉ	QUANT. DESCRIPCIÓ	C. GESTO C. COST	T. ADQUISICIÓ	COST ADQUI. D- ALTA	CENTRE UBICACIÓ	PLANTA ESPAI	V.B.C. DOT. AMORT	F.A. V.C.
3203	7002	EINES I MATERIAL PER LA BRIGADA D'OBRES	59	COMPRA	1.971,15 30/05/2014	SANT CUGAT DEL VALLÈS		1.971,15 197,11	510,86 1.460,29
3203	7003	GENERADOR TRIFÀSIC AYERBE AY-8000 KT TX (MOTOR KIOTSU)	59	COMPRA	1.304,14 26/06/2014	SANT CUGAT DEL VALLÈS		1.304,14 130,41	328,34 975,80
3203	7004	EQUIP DE SOLDADURA OXISYC	59	COMPRA	552,10 26/06/2014	SANT CUGAT DEL VALLÈS		552,10 55,21	139,00 413,10
3301	7005	1 CARRO ARXIU MODEL GAMA (COLOR RAL 7021)	59	COMPRA	602,29 26/06/2014	SANT CUGAT DEL VALLÈS		602,29 30,11	75,81 526,48
3301	7007	1 SKATEPARK PER LES PLANES (COMPOST DE 5 PECES)	10	COMPRA	21.236,47 18/06/2014	SANT CUGAT DEL VALLÈS		21.236,47 1.061,82	2.696,73 18.539,74
3001	7008	IMAC 21,5" QUAD CORE I5	30	COMPRA	1.483,13 18/06/2014	SANT CUGAT DEL VALLÈS		1.483,13 296,62	753,33 729,80
3001	7009	PORTATIL HP PROBOOK 430 G1	30	COMPRA	695,75 21/07/2014	SANT CUGAT DEL VALLÈS		695,75 139,15	340,82 354,93
3203	7010	6 DESBARBADORES	59	COMPRA	1.492,72 14/07/2014	SANT CUGAT DEL VALLÈS		1.492,72 149,27	368,47 1.124,25
3301	7011	1 ESTUFA DE GAS EXTERIOR ENDERS	59	COMPRA	189,95 14/07/2014	SANT CUGAT DEL VALLÈS		189,95 9,49	23,42 166,53
3301	7012	123 CAIXES I TAPES PEL MUSEU	59	COMPRA	336,32 16/07/2014	SANT CUGAT DEL VALLÈS		336,32 16,81	41,40 294,92
3001	7013		59	COMPRA	2.262,40	SANT CUGAT DEL VALLÈS		2.262,40	1.108,26



## LLIBRE A LLIBRE A: ELS BÉNS, DRETS I OBLIGACIONS DE L'ENS LOCAL

EPÍGRAF: I.2 BÉNS DE SERVEI PÚBLIC

SUBEPÍGRAF: I.2.C MOBLES

CLASSIFICAC	N. BÉ	QUANT. DESCRIPCIÓ	C. GESTO C. COST	T. ADQUISICIÓ	COST ADQUI. D- ALTA	CENTRE UBICACIÓ	PLANTA ESPAI	V.B.C. DOT. AMORT	F.A. V.C.
3001	7013			59 COMPRA	2.262,40	SANT CUGAT DEL VALLÈS		2.262,40	1.108,26
		3 MONITORS PROFESSIONALS LED 42" PHILIPS BSL4220QL			21/07/2014			452,48	1.154,14
3001	7014			30 COMPRA	958,32	SANT CUGAT DEL VALLÈS		958,32	467,33
		LLICÈNCIA ADOBE INDESING TLP CS6			25/07/2014			191,66	490,99
3201	7015			80 COMPRA	1.339,47	SANT CUGAT DEL VALLÈS		1.339,47	301,64
		MÀQUINA DE CLIMATITZACIÓ 2x1 I MÀQUINA INTERIOR DAIKIN PER A LA			01/10/2014			133,94	1.037,83
3301	7016	1		70 COMPRA	21.777,56	SANT CUGAT DEL VALLÈS		21.777,56	2.625,22
		ESTRUCTURA DE JOCS I DUES MOLLES PER LA PLAÇA AUGUSTA			04/08/2014			1.088,87	19.152,34
3301	7017	6		59 COMPRA	1.234,20	SANT CUGAT DEL VALLÈS		1.234,20	148,78
		MALETÍ AMB 6 BALISES DE COLOR BLAU			04/08/2014			61,71	1.085,42
3301	7018	1		59 COMPRA	205,70	SANT CUGAT DEL VALLÈS		205,70	24,78
		MALETÍ AMB 6 BALISES DE COLOR TARONJA			04/08/2014			10,28	180,92
3201	7019			59 COMPRA	262,57	SANT CUGAT DEL VALLÈS		262,57	64,08
		PROTECTOR TALADRE COLUMNA			24/07/2014			26,25	198,49
3201	7020			59 COMPRA	1.813,54	SANT CUGAT DEL VALLÈS		1.813,54	437,22
		MARTELL-TREPANT PICADOR DE 1500W MÉS 2 BROQUES DE FORMIGÓ			04/08/2014			181,35	1.376,32
3101	7021			20 COMPRA	4.990,00	SANT CUGAT DEL VALLÈS		5.347,62	1.214,43
		4720-HKF RENAULT TWIZY CARGO			18/09/2014			534,76	4.133,19
3101	7022			20 COMPRA	4.790,00	SANT CUGAT DEL VALLÈS		5.147,61	1.167,40
		3819-HKT RENAULT TWIZY CARGO			18/09/2014			514,76	3.980,21

## LLIBRE A LLIBRE A: ELS BÉNS, DRETS I OBLIGACIONS DE L'ENS LOCAL

EPÍGRAF: I.2 BÉNS DE SERVEI PÚBLIC

SUBEPÍGRAF: I.2.C MOBLES

CLASSIFICAC	N. BÉ	QUANT. DESCRIPCIÓ	C. GESTO C. COST	T. ADQUISICIÓ	COST ADQUI. D- ALTA	CENTRE UBICACIÓ	PLANTA ESPAI	V.B.C. DOT. AMORT	F.A. V.C.
3201	7023	ASPIRADOR FUMS SOLDADURA PROFIMASTER	59	COMPRA	2.662,87 04/08/2014	SANT CUGAT DEL VALLÈS		2.662,87 266,28	641,99 2.020,88
3001	7025	IMPLANTACIÓ DEL MÒDUL AUTOSERVEI DE L'EMPLEAT I DEL	30	COMPRA	6.544,89 15/09/2014	SANT CUGAT DEL VALLÈS		6.544,89 1.308,97	3.005,25 3.539,64
3201	7028	MAQUINA 7 USOS OP. AZZURRA	59	COMPRA	619,52 01/10/2014	SANT CUGAT DEL VALLÈS		619,52 61,95	139,51 480,01
3201	7029	MÀQUINA DE SOLDADURA DE PUNTS TECNOMECC	59	COMPRA	1.216,35 01/10/2014	SANT CUGAT DEL VALLÈS		1.216,35 121,63	273,91 942,44
3201	7030	MÀQUINA DE SOLDADURA PORTATIL MIG-MAG SOLMIG 180	59	COMPRA	1.193,47 01/10/2014	SANT CUGAT DEL VALLÈS		1.193,47 119,34	268,76 924,71
3201	7032	CARRO DE TRANSPORT PER CADIRES BIO	59	COMPRA	275,88 01/10/2014	SANT CUGAT DEL VALLÈS		275,88 27,58	62,11 213,77
3301	7037	40 TARIMES DE 2X1 M. PELS CENTRES CULTURALS	59	COMPRA	11.091,40 01/10/2014	SANT CUGAT DEL VALLÈS		11.091,40 554,57	1.248,92 9.842,48
3301	7038	1 PICTOGRAMES - SENYALITZACIÓ ADHESIVA DE PERILL PER LA	59	COMPRA	166,98 09/10/2014	SANT CUGAT DEL VALLÈS		166,98 8,34	18,60 148,38
3301	7040	1 MATERIAL DE LLUMS (CANALS STRONG I PROJECTORS) PER	59	COMPRA	5.935,05 09/10/2014	SANT CUGAT DEL VALLÈS		5.935,05 296,75	661,79 5.273,26
3301	7041	1	59	COMPRA	248,41	SANT CUGAT DEL VALLÈS		248,41	27,76

## LLIBRE A LLIBRE A: ELS BÉNS, DRETS I OBLIGACIONS DE L'ENS LOCAL

EPÍGRAF: I.2 BÉNS DE SERVEI PÚBLIC

SUBEPÍGRAF: I.2.C MOBLES

CLASSIFICAC	N. BÉ	QUANT. DESCRIPCIÓ	C. GESTO C. COST	T. ADQUISICIÓ	COST ADQUI. D- ALTA	CENTRE UBICACIÓ	PLANTA ESPAI	V.B.C. DOT. AMORT	F.A. V.C.
		VINILS ADHESIUS DE SENYALITZACIÓ			07/10/2014			12,42	220,65
3301	7042			12 COMPRA	9.999,73	SANT CUGAT DEL VALLÈS		11.272,47	1.242,30
		MÒDUL 8,00x2,40 AN2 DIÀFAN			17/10/2014			563,61	10.030,17
3301	7043	4		59 COMPRA	1.673,43	SANT CUGAT DEL VALLÈS		1.673,43	184,76
		ROTATIUS MAGNÈTICS AMB SIRENA PER VEHICLES DE LA POLICIA LOCAL			17/10/2014			83,67	1.488,67
3301	7044	1		59 COMPRA	138,73	SANT CUGAT DEL VALLÈS		138,73	15,30
		MICRO ALTAVEU PEL TERMINAL SEPURA DE PROTECCIÓ CIVIL			17/10/2014			6,93	123,43
3301	7045	2		20 COMPRA	7.260,00	SANT CUGAT DEL VALLÈS		7.260,00	809,53
		MAQUETES DEL NOU PAVELLÓ POLIESPORTIU DE LA GUINARDERA			09/10/2014			363,00	6.450,47
3301	7047	1		59 COMPRA	2.872,78	SANT CUGAT DEL VALLÈS		2.872,78	317,16
		PIANO ELÈCTRIC I AMPLIFICADOR PORTATIL PEL XALET NEGRE			17/10/2014			143,63	2.555,62
3201	7048			59 COMPRA	1.235,79	SANT CUGAT DEL VALLÈS		1.235,79	256,28
		FORADADORA I DUES BARRENES FINS A 1,2 METRES DE PROFUNDITAT			05/12/2014			123,57	979,51
3001	7049			59 COMPRA	79,20	SANT CUGAT DEL VALLÈS		79,20	34,19
		CÀMERA FOTOS CANON IXUS 145 SILVER PER LA UNITAT DE			04/11/2014			15,84	45,01
3101	7051			59 COMPRA	0	SANT CUGAT DEL VALLÈS		26.661,18	2.817,77
		6304HYT SEAT ALTEA KL			04/08/2014	VEHICLES POLICIA LOCAL		2.688,90	23.843,41
3301	7052	1		59 COMPRA	64,00	SANT CUGAT DEL VALLÈS		64,00	6,90
		RADIO CASSET ELBE CDM-265 USB PEL SOM			04/11/2014			3,20	57,10
3301	7053	1		59 COMPRA	59,90	SANT CUGAT DEL VALLÈS		59,90	6,45

## LLIBRE A LLIBRE A: ELS BÉNS, DRETS I OBLIGACIONS DE L'ENS LOCAL

EPÍGRAF: I.2 BÉNS DE SERVEI PÚBLIC

SUBEPÍGRAF: I.2.C MOBLES

CLASSIFICAC	N. BÉ	QUANT. DESCRIPCIÓ	C. GESTO C. COST	T. ADQUISICIÓ	COST ADQUI. D- ALTA	CENTRE UBICACIÓ	PLANTA ESPAI	V.B.C. DOT. AMORT	F.A. V.C.
3301	7053	1 MICROONES ROMMER M-721 PEL MENJADOR DE LA BRIGADA D'OBRES	59	COMPRA	59,90 04/11/2014	SANT CUGAT DEL VALLÈS		59,90 2,99	6,45 53,45
3301	7054	1 DIVERSOS JOCS INFANTILS PER L'ESPAI PAVIMENTAT DEL CENTRE	70	COMPRA	10.676,44 12/11/2014	SANT CUGAT DEL VALLÈS		10.676,44 533,82	1.140,76 9.535,68
3001	7056	11 ORDINADORS PORTATILS I 1 IMPRESSORA MULTIFUNCIÓ	30	COMPRA	5.895,12 13/11/2014	SANT CUGAT DEL VALLÈS		5.895,12 1.179,02	2.516,31 3.378,81
3301	7059	1 SENYALITZACIÓ PER MAQUINARIA DE LA BRIGADA	59	COMPRA	64,30 12/11/2014	SANT CUGAT DEL VALLÈS		64,30 3,21	6,86 57,44
3301	7060	1 CARRO METAL-LIC DE DOBLE SAFATA PER L'ARXIU MUNICIPAL	59	COMPRA	254,10 01/12/2014	SANT CUGAT DEL VALLÈS		254,10 12,70	26,47 227,63
3301	7061	1 SENYALITZACIÓ MAQUINARIA	59	COMPRA	39,20 31/12/2014	SANT CUGAT DEL VALLÈS		39,20 1,96	3,92 35,28
3301	7062	1 ROTATIU MAGNÈTIC AMB SIRENA PER PROTECCIÓ CIVIL	59	COMPRA	418,36 01/12/2014	SANT CUGAT DEL VALLÈS		418,36 20,91	43,59 374,77
3001	7065	CREIXEMENT VEGETATIU DE LA INFRAESTRUCTURA DE	30	COMPRA	2.892,69 25/11/2014	SANT CUGAT DEL VALLÈS		2.892,69 578,53	1.215,70 1.676,99
3301	7070	20 PORTADOCUMENTS PELS VEHICLES DE LA BRIGADA D'OBRES	59	COMPRA	409,95 31/12/2014	SANT CUGAT DEL VALLÈS		409,95 20,49	41,03 368,92
3203	7071		59	COMPRA	326,70	SANT CUGAT DEL VALLÈS		326,70	67,84

## LLIBRE A LLIBRE A: ELS BÉNS, DRETS I OBLIGACIONS DE L'ENS LOCAL

EPÍGRAF: I.2 BÉNS DE SERVEI PÚBLIC

SUBEPÍGRAF: I.2.C MOBLES

CLASSIFICAC	N. BÉ	QUANT. DESCRIPCIÓ	C. GESTO C. COST	T. ADQUISICIÓ	COST ADQUI. D- ALTA	CENTRE UBICACIÓ	PLANTA ESPAI	V.B.C. DOT. AMORT	F.A. V.C.
		CARRO D'EINES AMB 7 CALAIXOS PEL MECÀNIC DE LA BRIGADA			04/12/2014			32,67	258,86
3301	7072	1		20 COMPRA	14.554,98	SANT CUGAT DEL VALLÈS		14.554,98	1.670,81
		CONCESSIÓ PER LA MODERNITZACIÓ DE MOBILITAT (SEMÀFORS,			15/09/2014			727,74	12.884,17
3201	7074			59 COMPRA	1.266,99	SANT CUGAT DEL VALLÈS		1.266,99	253,72
		MATERIAL ELÈCTRIC PER ADEQUAR FORMIGONERES I MAQUINÀRIA DE			31/12/2014			126,69	1.013,27
3201	7075			59 COMPRA	544,50	SANT CUGAT DEL VALLÈS		544,50	109,04
		MÀQUINA VIBRADORA DE FORMIGÓ PER LA BRIGADA D'OBRES			31/12/2014			54,45	435,46
3201	7076			59 COMPRA	295,24	SANT CUGAT DEL VALLÈS		295,24	59,12
		RECANVIS PER ADAPTACIÓ DE LES FORMIGONERES DE LA BRIGADA			31/12/2014			29,52	236,12
3001	7077			30 COMPRA	4.356,00	SANT CUGAT DEL VALLÈS		4.356,00	1.775,81
		LLICÈNCIA DE DRIVER ORACLE PER A LA PLATAFORMA WEB			18/12/2014			871,20	2.580,19
3203	7079			59 COMPRA	3.478,13	SANT CUGAT DEL VALLÈS		3.478,13	696,57
		EINES DIVERSES PEL MECÀNIC DE LA BRIGADA D'OBRES			31/12/2014			347,81	2.781,56
3201	7080			59 COMPRA	139,39	SANT CUGAT DEL VALLÈS		139,39	28,43
		PICTOGRAMES DE SENYALITZACIÓ DE PERILL PER LA MAQUINÀRIA DE			17/12/2014			13,93	110,96
3301	7081	1		59 COMPRA	190,00	SANT CUGAT DEL VALLÈS		190,00	19,02
		NEVERA DE 85 CM PEL XALET NEGRE			31/12/2014			9,50	170,98
3201	7082			20 COMPRA	709,67	SANT CUGAT DEL VALLÈS		709,67	142,30
		MARTELL DEMOLIDOR			30/12/2014			70,96	567,37

## LLIBRE A LLIBRE A: ELS BÉNS, DRETS I OBLIGACIONS DE L'ENS LOCAL

EPÍGRAF: I.2 BÉNS DE SERVEI PÚBLIC

SUBEPÍGRAF: I.2.C MOBLES

CLASSIFICAC	N. BÉ	QUANT. DESCRIPCIÓ	C. GESTO C. COST	T. ADQUISICIÓ	COST ADQUI. D- ALTA	CENTRE UBICACIÓ	PLANTA ESPAI	V.B.C. DOT. AMORT	F.A. V.C.
3001	7085	2 LLICÈNCIES DE MICROSOFT SQL SERVER 2012	30	COMPRA	6.473,50 31/12/2014	SANT CUGAT DEL VALLÈS		6.473,50 1.294,70	2.592,94 3.880,56
3001	7086	150 LLICÈNCIES RDA DE MICROSOFT REMOTE DESKTOP ACCESS 2012	30	COMPRA	15.625,34 31/12/2014	SANT CUGAT DEL VALLÈS		15.625,34 3.125,06	6.258,68 9.366,66
3301	7087	1 CARRO DE TRANSPORT, 30 CADIRES I 3 TAULES PEL MUSEU DE SANT	59	COMPRA	1.118,04 31/12/2014	SANT CUGAT DEL VALLÈS		1.118,04 55,90	111,95 1.006,09
3001	7088	22 LLICÈNCIES VEEAM BACKUP SOFTWARE PER REALITZAR CÒPIES	30	COMPRA	21.274,22 31/12/2014	SANT CUGAT DEL VALLÈS		21.274,22 4.254,84	8.521,33 12.752,89
3201	7089	LIMITADOR REGISTRADOR SONOMETRIC PER ESDEVENIMENTS	12	COMPRA	1.870,66 31/12/2014	SANT CUGAT DEL VALLÈS		1.870,66 187,06	374,63 1.496,03
3301	7090	20 LLITS PLEGABLES DE CAMPANYA PER EMERGÈNCIES, PER	59	COMPRA	2.273,70 31/12/2014	SANT CUGAT DEL VALLÈS		2.273,70 113,68	227,67 2.046,03
3201	7091	TORN DE BANCADA OPTIMUM D 330X1000	59	COMPRA	5.983,45 31/12/2014	SANT CUGAT DEL VALLÈS		5.983,45 598,34	1.198,31 4.785,14
3001	7092	465 LLICÈNCIES SYMANTEC ENTERPRISE VAULT FOR EXCHANGE	30	COMPRA	21.688,43 31/12/2014	SANT CUGAT DEL VALLÈS		21.688,43 4.337,68	8.687,24 13.001,19
3301	7093	1 BARANES PEL PESSEBRE DE LA PLAÇA BARCELONA	70	COMPRA	1.994,47 31/12/2014	SANT CUGAT DEL VALLÈS		1.994,47 99,72	199,71 1.794,76
3301	7095	1	80	COMPRA	1.751,11	SANT CUGAT DEL VALLÈS		1.751,11	175,33

## LLIBRE A LLIBRE A: ELS BÉNS, DRETS I OBLIGACIONS DE L'ENS LOCAL

EPÍGRAF: I.2 BÉNS DE SERVEI PÚBLIC

SUBEPÍGRAF: I.2.C MOBLES

CLASSIFICAC	N. BÉ	QUANT. DESCRIPCIÓ	C. GESTO C. COST	T. ADQUISICIÓ	COST ADQUI. D- ALTA	CENTRE UBICACIÓ	PLANTA ESPAI	V.B.C. DOT. AMORT	F.A. V.C.
		DIPÒSIT AIGUES RESIDUALS CAN RIBES			31/12/2014			87,55	1.575,78
3001	7096		30	COMPRA	21.380,70	SANT CUGAT DEL VALLÈS		21.380,70	8.563,99
		3 SERVIDORS BLADE HP BL460C PER GARANTIR LA QUALITAT DELS			31/12/2014			4.276,14	12.816,71
3001	7100		30	COMPRA	18.805,82	SANT CUGAT DEL VALLÈS		18.805,82	7.532,62
		MAQUINARI, PROGRAMARI I CONFIGURACIÓ REENGINERIA PEL			31/12/2014			3.761,16	11.273,20
3001	7101		30	COMPRA	21.417,00	SANT CUGAT DEL VALLÈS		21.417,00	8.578,53
		150 LLICÈNCIES CITRIX XENDESKTOP ENTERPRISE			31/12/2014			4.283,40	12.838,47
3201	7102		59	COMPRA	356,42	SANT CUGAT DEL VALLÈS		356,42	71,37
		8 PIQUES DE POSTA A TERRA PELS GRUPS ELECTRÒGENS DE LA			31/12/2014			35,64	285,05
3201	7103		59	COMPRA	2.043,69	SANT CUGAT DEL VALLÈS		2.043,69	409,27
		PLEGADORA DE XAPA ASLAK FSBM 1020-20 HS2			31/12/2014			204,36	1.634,42
3301	7105	1	59	COMPRA	2.260,03	SANT CUGAT DEL VALLÈS		2.260,03	226,30
		PRESTATGERIES METÀL·LIQUES PER L'ARXIU DE LA POLICIA MUNICIPAL			31/12/2014			113,00	2.033,73
3001	7106		30	COMPRA	2.407,90	SANT CUGAT DEL VALLÈS		2.407,90	964,47
		LLICÈNCIA TEAMVIEWER PER ACCEDIR REMOTAMENT ALS			31/12/2014			481,58	1.443,43
3001	7111		30	COMPRA	21.776,37	SANT CUGAT DEL VALLÈS		21.776,37	8.722,47
		4 LLICÈNCIES MICROSOFT WINDOWS SERVER DATACENTER			31/12/2014			4.355,27	13.053,90
3001	7112		30	COMPRA	382.202,70	SANT CUGAT DEL VALLÈS		382.202,70	153.090,50
		PROGRAMARI, MAQUINARI I SERVIS PER LA PLATAFORMA VDI (VIRTUAL			31/12/2014			76.440,54	229.112,20

## LLIBRE A LLIBRE A: ELS BÉNS, DRETS I OBLIGACIONS DE L'ENS LOCAL

EPÍGRAF: I.2 BÉNS DE SERVEI PÚBLIC

SUBEPÍGRAF: I.2.C MOBLES

CLASSIFICAC	N. BÉ	QUANT. DESCRIPCIÓ	C. GESTO C. COST	T. ADQUISICIÓ	COST ADQUI. D- ALTA	CENTRE UBICACIÓ	PLANTA ESPAI	V.B.C. DOT. AMORT	F.A. V.C.
		PROGRAMARI, MAQUINARI I SERVIS PER LA PLATAFORMA VDI (VIRTUAL			31/12/2014			76.440,54	229.112,20
3201	7162		59	COMPRA	617,10	SANT CUGAT DEL VALLÈS		617,10	123,58
		MAQUINARIA DE SOLDAR INVERTER STYL 205 PRO 200A			31/12/2014			61,71	493,52
3201	7163		59	COMPRA	27,43	SANT CUGAT DEL VALLÈS		27,43	5,48
		CONNECTORS I VARILLES PER REPARACIÓ DE MAQUINARIA			31/12/2014			2,74	21,95
3201	7164		59	COMPRA	338,80	SANT CUGAT DEL VALLÈS		338,80	67,85
		TAPISSERIA SEIENTS MAQUINARIA			31/12/2014			33,88	270,95
3201	7165		59	COMPRA	237,80	SANT CUGAT DEL VALLÈS		237,80	47,62
		BOBINES I EINES DIVERSES PER LA BRIGADA D'OBRES			31/12/2014			23,78	190,18
3301	7166	30	59	COMPRA	74,05	SANT CUGAT DEL VALLÈS		74,05	7,41
		CAIXES DE PLÀSTIC DE DIVERSES MIDES PEL MUSEU			31/12/2014			3,70	66,64
3201	7167		59	COMPRA	196,01	SANT CUGAT DEL VALLÈS		196,01	39,25
		MATERIAL PER LA MAQUINARIA DE LA BRIGADA			31/12/2014			19,60	156,76
3301	7242	10	20	COMPRA	346,06	SANT CUGAT DEL VALLÈS		346,06	28,39
		CADIRA FUNNY BLAVA T6			12/05/2015			17,30	317,67
3301	7243	1	20	COMPRA	1.299,00	SANT CUGAT DEL VALLÈS		1.299,00	107,47
		FRIGORÍFIC ROMMER			07/05/2015			64,95	1.191,53
3301	7244	1	20	COMPRA	499,00	SANT CUGAT DEL VALLÈS		499,00	40,53
		PROJECTOR EPSON EB.X20			18/05/2015	CASAL D'AVIS DE LES PLANES		24,95	458,47
3001	7245		12	COMPRA	482,79	SANT CUGAT DEL VALLÈS		482,79	158,18



## LLIBRE A LLIBRE A: ELS BÉNS, DRETS I OBLIGACIONS DE L'ENS LOCAL

EPÍGRAF: I.2 BÉNS DE SERVEI PÚBLIC

SUBEPÍGRAF: I.2.C MOBLES

CLASSIFICAC	N. BÉ	QUANT. DESCRIPCIÓ	C. GESTO C. COST	T. ADQUISICIÓ	COST ADQUI. D- ALTA	CENTRE UBICACIÓ	PLANTA ESPAI	V.B.C. DOT. AMORT	F.A. V.C.
3001	7245			12 COMPRA	482,79	SANT CUGAT DEL VALLÈS		482,79	158,18
		ORDINADOR PORTATIL PER LA GESTIÓ DEL SO DEL PAV3			13/05/2015	PAVELLÓ ESPORTIU 3		96,55	324,61
3301	7246	1		20 COMPRA	1.792,40	SANT CUGAT DEL VALLÈS		1.792,40	145,11
		CARPA ÓPTIMA 3X3			20/05/2015			89,62	1.647,29
3001	7247			30 COMPRA	24.928,42	SANT CUGAT DEL VALLÈS		24.928,42	8.263,93
		PROGRAMARI, MAQUINARI I SERVEIS PER A LA IMPLEMENTACIÓ DE			06/05/2015			4.985,68	16.664,49
3001	7248			30 COMPRA	3.216,18	SANT CUGAT DEL VALLÈS		3.216,18	1.066,17
		6 PORTATILS HP 350 G1 I 6 FUNDES			06/05/2015			643,23	2.150,01
3001	7249			30 COMPRA	3.752,21	SANT CUGAT DEL VALLÈS		3.752,21	1.243,88
		7 PORTATILS HP 350 G1 I FUNDES			06/05/2015			750,44	2.508,33
3001	7250			30 COMPRA	16.080,30	SANT CUGAT DEL VALLÈS		16.080,30	5.189,75
		19 ESCÀNERS PER L'OAC PER LA IMPLANTACIÓ DE L'EDAM			22/05/2015			3.216,06	10.890,55
3101	7252			50 CESSIÓ GRATUÏTA	0	SANT CUGAT DEL VALLÈS		6.850,00	1.363,06
		5 BICICLETES ELÈCTRIQUES			01/01/2015			688,88	5.486,94
3301	7253	1		20 COMPRA	350,90	SANT CUGAT DEL VALLÈS		350,90	28,06
		TRO REIAL PER LES PLANES			27/05/2015			17,54	322,84
3301	7254	1		20 COMPRA	14.628,90	SANT CUGAT DEL VALLÈS		14.628,90	1.186,33
		APARCABICICLETES SEGUR PER BICICLETES ELÈCTRIQUES DE LA			19/05/2015			731,44	13.442,57
3101	7255			50 CESSIÓ GRATUÏTA	0	SANT CUGAT DEL VALLÈS		1.300,00	260,00
		BICICLETA ELÈCTRICA			01/01/2015			130,00	1.040,00
3001	7257			20 COMPRA	20.435,15	SANT CUGAT DEL VALLÈS		20.435,15	6.494,45

## LLIBRE A LLIBRE A: ELS BÉNS, DRETS I OBLIGACIONS DE L'ENS LOCAL

EPÍGRAF: I.2 BÉNS DE SERVEI PÚBLIC

SUBEPÍGRAF: I.2.C MOBLES

CLASSIFICAC	N. BÉ	QUANT. DESCRIPCIÓ	C. GESTO C. COST	T. ADQUISICIÓ	COST ADQUI. D- ALTA	CENTRE UBICACIÓ	PLANTA ESPAI	V.B.C. DOT. AMORT	F.A. V.C.
3001	7257			20 COMPRA	20.435,15	SANT CUGAT DEL VALLÈS		20.435,15	6.494,45
		ADAPTACIÓ SISTEMA 3G/4G ALS PANELLS D'INFORMACIÓ DEL			31/05/2015			4.087,03	13.940,70
3101	7261			50 COMPRA	2.828,36	SANT CUGAT DEL VALLÈS		11.984,57	1.012,31
		7344JCJ NISSAN QASHQAI			30/01/2015	VEHICLES POLICIA LOCAL		1.095,48	10.972,26
3101	7262			50 COMPRA	1.932,30	SANT CUGAT DEL VALLÈS		11.984,57	921,62
		6366JCX NISSAN QASHQAI			27/05/2015	VEHICLES POLICIA LOCAL		1.095,47	11.062,95
3101	7263			50 COMPRA	2.828,38	SANT CUGAT DEL VALLÈS		11.984,59	990,61
		3453JCX NISSAN QASHQAI			27/02/2015	VEHICLES POLICIA LOCAL		1.095,48	10.993,98
3201	7264			59 COMPRA	603,79	SANT CUGAT DEL VALLÈS		603,79	93,45
		MAQUINA DE SOLDAT INVERTER STYL 205 PRO 200A			15/06/2015			60,37	510,34
3201	7265			59 COMPRA	6.364,60	SANT CUGAT DEL VALLÈS		6.364,60	967,76
		9 PISTOLA WALTHER P-99 - AC0100 I 7 FUNDES			25/06/2015			636,46	5.396,84
3301	8337	4		20 COMPRA	877,05	SANT CUGAT DEL VALLÈS		877,05	65,83
		BARBACOA PER LES PLANES			02/07/2015			43,85	811,22
3301	8338	1		20 COMPRA	576,89	SANT CUGAT DEL VALLÈS		576,89	43,45
		VIDEOPORTER			30/06/2015			28,84	533,44
3201	8340			20 COMPRA	3.129,73	SANT CUGAT DEL VALLÈS		3.129,73	471,60
		TAMBOR PER MAQUINA FRESADORA			30/06/2015			312,97	2.658,13
3301	8341	1		20 COMPRA	52,27	SANT CUGAT DEL VALLÈS		52,27	3,82
		PLAFÓ PER SENYALITZACIÓ VIÀRIA			15/07/2015			2,61	48,45
3301	8342	1		59 COMPRA	407,77	SANT CUGAT DEL VALLÈS		407,77	29,59

## LLIBRE A LLIBRE A: ELS BÉNS, DRETS I OBLIGACIONS DE L'ENS LOCAL

EPÍGRAF: I.2 BÉNS DE SERVEI PÚBLIC

SUBEPÍGRAF: I.2.C MOBLES

CLASSIFICAC	N. BÉ	QUANT. DESCRIPCIÓ	C. GESTO C. COST	T. ADQUISICIÓ	COST ADQUI. D- ALTA	CENTRE UBICACIÓ	PLANTA ESPAI	V.B.C. DOT. AMORT	F.A. V.C.
		FARISTOL MODEL FORUM PER ALCALDIA			20/07/2015			20,38	378,18
3301	8344		59	COMPRA	3.867,90	SANT CUGAT DEL VALLÈS		3.984,90	357,53
		MOBILIARI PER LA WISE PEOPLE			17/03/2015	ANTIC AJUNTAMENT		199,24	3.627,37
3301	8345		59	COMPRA	3.863,86	SANT CUGAT DEL VALLÈS		3.980,86	359,90
		MOBILIARI PER VITA INTERPRENEUR SHIPCENTER			12/03/2015			199,04	3.620,96
3301	8349	5	59	COMPRA	14.925,35	SANT CUGAT DEL VALLÈS		14.925,35	981,38
		MÒDULS PREFABRICATS PEL MAGATZEM DE CAN CODONYÈS			08/09/2015			746,26	13.943,97
3301	8350	2	59	COMPRA	741,61	SANT CUGAT DEL VALLÈS		741,61	49,98
		ARMARI PER CLAUS AMB 200 GANXOS			27/08/2015			37,08	691,63
3301	8351	2	50	COMPRA	5.584,45	SANT CUGAT DEL VALLÈS		5.584,45	403,14
		BASTIDA PER LA BRIGADA D'OBRES I SERVEIS			23/07/2015			279,22	5.181,31
3201	8352		20	COMPRA	2.444,99	SANT CUGAT DEL VALLÈS		2.444,99	350,32
		BOMBA I MÀNEGA PER HORT URBÀ CARRER ANDANA			27/07/2015			244,49	2.094,67
3201	8386		59	COMPRA	444,98	SANT CUGAT DEL VALLÈS		444,98	64,60
		BALANÇA ELECTRÒNICA K2-150 XL			20/07/2015			44,49	380,38
3101	8464		59	COMPRA	19.745,99	SANT CUGAT DEL VALLÈS		19.745,99	2.640,00
		4053JHD BMW C EVOLUTION			31/08/2015	VEHICLES POLICIA LOCAL		1.974,59	17.105,99
3101	8465		59	COMPRA	19.745,99	SANT CUGAT DEL VALLÈS		19.745,99	2.640,00
		4115JHD BMW C EVOLUTION			31/08/2015	VEHICLES POLICIA LOCAL		1.974,59	17.105,99
3101	8466		59	COMPRA	12.031,03	SANT CUGAT DEL VALLÈS		12.031,03	1.608,52

## LLIBRE A LLIBRE A: ELS BÉNS, DRETS I OBLIGACIONS DE L'ENS LOCAL

EPÍGRAF: I.2 BÉNS DE SERVEI PÚBLIC

SUBEPÍGRAF: I.2.C MOBLES

CLASSIFICAC	N. BÉ	QUANT. DESCRIPCIÓ	C. GESTO C. COST	T. ADQUISICIÓ	COST ADQUI. D- ALTA	CENTRE UBICACIÓ	PLANTA ESPAI	V.B.C. DOT. AMORT	F.A. V.C.
		4061JHD BMW G 650 GS			31/08/2015	VEHICLES POLICIA LOCAL		1.203,10	10.422,51
3201	8467		59	COMPRA	2.552,80	SANT CUGAT DEL VALLÈS		2.552,80	321,02
		ESTACIÓ DE CÀRREGA A/C PER VEHICLES			29/09/2015			255,28	2.231,78
3301	8468	1	59	COMPRA	744,03	SANT CUGAT DEL VALLÈS		744,03	48,00
		BLOC DE 6 BÚSTIES MOD. NEWS-6, PEL PASSADÍS DELS DESPATXOS			17/09/2015	AJUNTAMENT		37,20	696,03
3001	8469		59	COMPRA	638,86	SANT CUGAT DEL VALLÈS		638,86	227,53
		SOFTWARE DE CONTROL D'IMPRESSIONS PER A MULTIFUNCIÓ			30/07/2015			159,71	411,33
3101	8470		20	COMPRA	47.674,00	SANT CUGAT DEL VALLÈS		49.679,85	6.342,60
		9864JHX CAMIÓ CAIXA TANCADA IVECO 50C15D			04/09/2015	VEHICLES BRIGADA D'OBRES		4.929,82	43.337,25
3001	8471		30	COMPRA	123.732,77	SANT CUGAT DEL VALLÈS		186.268,70	40.046,73
		TERMINALS DE RÀDIO DIGITAL TETRA I ACCESORIS DE LA XARXA			24/07/2015			36.608,06	146.221,97
3301	8473	23	59	COMPRA	7.013,16	SANT CUGAT DEL VALLÈS		7.013,16	826,20
		CADIRA OPERATIVA OVERTIME PER DIFERENTS DEPENDÈNCIES			28/10/2015			701,31	6.186,96
3301	8474	1	12	COMPRA	4.725,96	SANT CUGAT DEL VALLÈS		4.725,96	556,75
		40 CADIRA FACTORY, 10 TAULA NEW DESSA, 8 TAULA BANQUET 182X75, I			28/10/2015			472,59	4.169,21
3203	8475		59	COMPRA	1.751,96	SANT CUGAT DEL VALLÈS		1.751,96	368,22
		100 SPRAY DEFENSA SABRE RED PER LA POLICIA LOCAL			13/07/2015			250,28	1.383,74
3101	8477		20	COMPRA	3.568,10	SANT CUGAT DEL VALLÈS		3.568,10	577,98
		6267GGG VOLKSWAGEN CRAFTER 50			15/09/2015			446,01	2.990,12

## LLIBRE A LLIBRE A: ELS BÉNS, DRETS I OBLIGACIONS DE L'ENS LOCAL

EPÍGRAF: I.2 BÉNS DE SERVEI PÚBLIC

SUBEPÍGRAF: I.2.C MOBLES

CLASSIFICAC	N. BÉ	QUANT. DESCRIPCIÓ	C. GESTO C. COST	T. ADQUISICIÓ	COST ADQUI. D- ALTA	CENTRE UBICACIÓ	PLANTA ESPAI	V.B.C. DOT. AMORT	F.A. V.C.
3201	8478			59 COMPRA	2.450,25	SANT CUGAT DEL VALLÈS		2.450,25	232,71
		SISTEMES DE LOCALITZACIÓ DE SERVEIS METAL·LICS SOTERRATS			11/11/2015	BRIGADA MUNICIPAL		204,18	2.217,54
3101	8485			50 COMPRA	16.510,28	SANT CUGAT DEL VALLÈS		17.929,49	16.715,32
		E-8855-BFT ESCAMPADORA DE SAL			26/11/2002			177,39	1.214,17
3001	8486			30 COMPRA	56.479,17	SANT CUGAT DEL VALLÈS		56.479,17	16.905,06
		CITRIX XENDESKTOP ENT-X1 I WINDOWS REMOTE DESKTOP			21/10/2015			14.119,79	39.574,11
3301	8487	1		59 COMPRA	602,29	SANT CUGAT DEL VALLÈS		602,29	67,64
		CARRO METAL·LIC PER L'ARXIU MUNICIPAL			17/11/2015			60,22	534,65
3201	8488			20 COMPRA	5.820,45	SANT CUGAT DEL VALLÈS		5.820,45	568,74
		MOTOCULTOR F720M, ARADO REVERSIBLE, ESPINILLERAS			30/10/2015			485,03	5.251,71
3301	8491	1		59 COMPRA	6.509,80	SANT CUGAT DEL VALLÈS		6.509,80	708,05
		50 TAULES I 200 CADIRES PER A LA BRIGADA D'OBRES MUNICIPAL DE			30/11/2015	BRIGADA MUNICIPAL		650,98	5.801,75
3101	8492			20 COMPRA	21.700,00	SANT CUGAT DEL VALLÈS		21.700,00	2.935,44
		7808-JBW FURGONETA ELÈCTRICA NISSAN E-NV200			02/12/2015	VEHICLES BRIGADA D'OBRES		2.712,50	18.764,56
3301	8493			20 COMPRA	5.212,26	SANT CUGAT DEL VALLÈS		13.503,78	846,44
		ESTACIO DE RECÀRREGA DE VEHICLES ELÈCTRICS DE PLA DE			07/12/2015			1.483,86	12.657,34
3001	8496			20 COMPRA	10.798,04	SANT CUGAT DEL VALLÈS		10.798,04	3.010,13
		DUES LLICENCIES PROGRAMES INFORMÀTICS PER L'ANALISI DE			20/11/2015			2.699,51	7.787,91
3101	8497			20 COMPRA	7.248,00	SANT CUGAT DEL VALLÈS		7.248,00	960,60

## LLIBRE A LLIBRE A: ELS BÉNS, DRETS I OBLIGACIONS DE L'ENS LOCAL

EPÍGRAF: I.2 BÉNS DE SERVEI PÚBLIC

SUBEPÍGRAF: I.2.C MOBLES

CLASSIFICAC	N. BÉ	QUANT. DESCRIPCIÓ	C. GESTO C. COST	T. ADQUISICIÓ	COST ADQUI. D- ALTA	CENTRE UBICACIÓ	PLANTA ESPAI	V.B.C. DOT. AMORT	F.A. V.C.
		6631HHP RENAULT KANGOO 1.6 GLP FURGON			10/12/2015			906,00	6.287,40
3302	8499		30	COMPRA	2.204,62	SANT CUGAT DEL VALLÈS		2.204,62	286,89
		LLICÈNCIA CITRIX PER TREBALL DE FORMA REMOTA VIA WEB			17/12/2015			275,57	1.917,73
3202	8500		59	COMPRA	7.935,18	SANT CUGAT DEL VALLÈS		7.935,18	543,50
		6 MONITORS D'ESCENARI I 8 MICROFONS PER LA XARXA DE XCCP			22/12/2015			529,01	7.391,68
3203	8501		59	COMPRA	617,10	SANT CUGAT DEL VALLÈS		617,10	91,77
		5 DETECTOR DE METALL AMB BATERIA RECARREGABLE,			17/12/2015			88,15	525,33
3001	8502		30	COMPRA	3.025,00	SANT CUGAT DEL VALLÈS		3.025,00	774,89
		LLICÈNCIA D'US DE PROGRAMARI PER CÀLCUL I MANTENIMENT DE LA			23/12/2015			756,25	2.250,11
3301	8503	2	59	COMPRA	940,65	SANT CUGAT DEL VALLÈS		940,65	96,63
		1 PROJECTOR EPSON EB-29W. RESOLUCIÓ WXGA.3000 LÚMENS. 1			22/12/2015			94,06	844,02
3301	8504	2	59	COMPRA	2.623,28	SANT CUGAT DEL VALLÈS		2.623,28	269,50
		1 PROJECTOR EPSON EB-1776W RESOLUCIÓ WXGA3000 LÚMENS. 1			22/12/2015			262,32	2.353,78
3301	8506	3	59	COMPRA	5.771,70	SANT CUGAT DEL VALLÈS		5.771,70	594,56
		CARPES PLEGABLES DE 6X4 BLANQUES			21/12/2015			577,17	5.177,14
3001	8507		30	COMPRA	6.316,20	SANT CUGAT DEL VALLÈS		6.316,20	1.596,35
		30 MONITORS LED 23"			28/12/2015			1.579,05	4.719,85
3301	8508	1	59	COMPRA	3.456,70	SANT CUGAT DEL VALLÈS		3.456,70	367,45
		PROJECTOR PROFESSIONAL ALTA LUMINOSITAT EPSON EB-1965			09/12/2015			345,67	3.089,25

## LLIBRE A LLIBRE A: ELS BÉNS, DRETS I OBLIGACIONS DE L'ENS LOCAL

EPÍGRAF: I.2 BÉNS DE SERVEI PÚBLIC

SUBEPÍGRAF: I.2.C MOBLES

CLASSIFICAC	N. BÉ	QUANT. DESCRIPCIÓ	C. GESTO C. COST	T. ADQUISICIÓ	COST ADQUI. D- ALTA	CENTRE UBICACIÓ	PLANTA ESPAI	V.B.C. DOT. AMORT	F.A. V.C.
3203	8509			59 COMPRA	6.957,50	SANT CUGAT DEL VALLÈS		6.957,50	1.004,81
		KIT DISPOSITIU DD52 400 S EU ANALITZADOR PORTÀTIL DE			28/12/2015			993,92	5.952,69
3001	8510			30 COMPRA	6.718,04	SANT CUGAT DEL VALLÈS		6.718,04	1.697,91
		17 IMPRESSORES LASERJET HP, 3 LLICÈNCIES ACROBAT I PRO I 20			28/12/2015			1.679,51	5.020,13
3001	8511			30 COMPRA	2.286,90	SANT CUGAT DEL VALLÈS		2.286,90	574,85
		3 LLICÈNCIES ADDICIONALS PROGRAMA EPSILON RH			30/12/2015			571,72	1.712,05
3001	8512			30 COMPRA	21.584,88	SANT CUGAT DEL VALLÈS		21.584,88	5.425,78
		3 SERVIDORS BLADE			30/12/2015			5.396,22	16.159,10
3001	8513			30 COMPRA	35.046,59	SANT CUGAT DEL VALLÈS		35.046,59	8.785,64
		SERVIDORS I AMPLIACIO D'ENMAGATZEMATGE PER			31/12/2015			8.761,64	26.260,95
3001	8514			59 COMPRA	414,92	SANT CUGAT DEL VALLÈS		414,92	165,96
		POTSCRIPT 3 UNIT TM4			27/05/2015			103,73	248,96
3301	8515	1		59 COMPRA	635,20	SANT CUGAT DEL VALLÈS		635,20	66,47
		SISTEMA SENSE FILS DUAL SHURE BLX1288E/W85			15/12/2015	MUSEU DE SANT CUGAT		63,52	568,73
3201	8516			59 COMPRA	4.761,59	SANT CUGAT DEL VALLÈS		4.761,59	401,13
		ELEVADOR ELECTROHIDRÀULIC 4 COLUMNES			28/12/2015	BRIGADA MUNICIPAL		396,79	4.360,46
3301	8517	1		59 COMPRA	2.159,85	SANT CUGAT DEL VALLÈS		2.159,85	216,57
		MOBLE 10 CALAIXOS DINA O TAPA Y BASE 140X95X97			31/12/2015	MUSEU DE SANT CUGAT		215,98	1.943,28
3301	8519	1		80 COMPRA	6.958,20	SANT CUGAT DEL VALLÈS		6.958,20	697,72

## LLIBRE A LLIBRE A: ELS BÉNS, DRETS I OBLIGACIONS DE L'ENS LOCAL

EPÍGRAF: I.2 BÉNS DE SERVEI PÚBLIC

SUBEPÍGRAF: I.2.C MOBLES

CLASSIFICAC	N. BÉ	QUANT. DESCRIPCIÓ	C. GESTO C. COST	T. ADQUISICIÓ	COST ADQUI. D- ALTA	CENTRE UBICACIÓ	PLANTA ESPAI	V.B.C. DOT. AMORT	F.A. V.C.
		MOBILIARI DIVERS SEU POLICIA LOCAL			31/12/2015			695,82	6.260,48
3301	8522	1		12 COMPRA	1.276,07	SANT CUGAT DEL VALLÈS		1.276,07	127,94
		BANC MODEL ESCAIRE AMB 3 FUSTES PER VESTIDORS SALA			31/12/2015			127,60	1.148,13
3301	8523	1		20 COMPRA	4.944,28	SANT CUGAT DEL VALLÈS		4.944,28	495,77
		PAPELERA CUBETA BASCULANT DE 60 L. REF. 600 COLOR OXIRON			31/12/2015			494,42	4.448,51
3301	9608	100		80 COMPRA	39.228,45	SANT CUGAT DEL VALLÈS		39.228,45	6.932,14
		GUIXETES PER ALS VESTUARIS DE LA NOVA SEU DE LA POLICIA LOCAL			27/03/2015	OFICINA POLICIA LOCAL		3.922,84	32.296,31
3001	9609			59 COMPRA	2.381,28	SANT CUGAT DEL VALLÈS		2.381,28	1.047,11
		2 MONITORS PER A LA ZONA DE L'OAC DE PL. VILA, 1			30/03/2015	AJUNTAMENT		595,32	1.334,17
3301	9610	2		59 COMPRA	1.880,34	SANT CUGAT DEL VALLÈS		1.880,34	329,69
		BANCS MODEL MATRIX PER AL CELLER COOPERATIU (ALBARA			01/04/2015			188,03	1.550,65
3301	9611	1		59 COMPRA	105,27	SANT CUGAT DEL VALLÈS		105,27	18,45
		CARRO ABATIBLE D'ACER PER AL MUSEU (ALBARA AL00914323)			01/04/2015	MUSEU DE SANT CUGAT		10,52	86,82
3203	9612			59 COMPRA	320,17	SANT CUGAT DEL VALLÈS		320,17	80,04
		TRANSPALET PER AL MUSEU (A800766)			01/01/2015			40,02	240,13
3301	9613	2		59 COMPRA	1.013,98	SANT CUGAT DEL VALLÈS		1.013,98	170,00
		EXPOSITORS ROTATIUS DE DUES CARES PEL MUSEU I OFICINA DE			29/04/2015			101,39	843,98
3301	9614	1		80 COMPRA	19.308,37	SANT CUGAT DEL VALLÈS		19.308,37	3.237,45
		MOBILIARI PER A LA NOVA SEU DE LA POLICIA LOCAL (PL. VILA, 2)			29/04/2015	OFICINA POLICIA LOCAL		1.930,83	16.070,92



## LLIBRE A LLIBRE A: ELS BÉNS, DRETS I OBLIGACIONS DE L'ENS LOCAL

EPÍGRAF: I.2 BÉNS DE SERVEI PÚBLIC

SUBEPÍGRAF: I.2.C MOBLES

CLASSIFICAC	N. BÉ	QUANT. DESCRIPCIÓ	C. GESTO C. COST	T. ADQUISICIÓ	COST ADQUI. D- ALTA	CENTRE UBICACIÓ	PLANTA ESPAI	V.B.C. DOT. AMORT	F.A. V.C.
		MOBILIARI PER A LA NOVA SEU DE LA POLICIA LOCAL (PL. VILA, 2)			29/04/2015	OFICINA POLICIA LOCAL		1.930,83	16.070,92
3301	9615	25		80 COMPRA	7.623,00	SANT CUGAT DEL VALLÈS		7.623,00	1.278,15
		CADIRES MODEL OVERTIME PER A LA NOVA SEU DE LA POLICIA LOCAL			29/04/2015	OFICINA POLICIA LOCAL		762,30	6.344,85
3301	9616	1		59 COMPRA	4.600,42	SANT CUGAT DEL VALLÈS		4.600,42	771,35
		MOBILIARI PER A CENTRE D'ECONOMIA SOCIAL I COOPERATIVA			29/04/2015			460,04	3.829,07
3301	9617	1		59 COMPRA	506,99	SANT CUGAT DEL VALLÈS		506,99	84,99
		EXPOSITOR ROTATIU PER AL XALET NEGRE			29/04/2015	XALET NEGRE II - CENTRE CÍVIC PL COLL		50,69	422,00
3001	9618			59 COMPRA	849,00	SANT CUGAT DEL VALLÈS		849,00	352,39
		ESCANER EPSON PROFESIONAL MODEL PERFECTION V750 PER A			05/05/2015			212,25	496,61
3001	9619			59 COMPRA	638,86	SANT CUGAT DEL VALLÈS		638,86	189,02
		SOFTWARE DE CONTROL D'IMPRESSIONS PER A MULTIFUNCIO			26/10/2015			159,71	449,84
3201	9627			59 COMPRA	5.759,29	SANT CUGAT DEL VALLÈS		5.759,29	412,88
		RIFLE ANESTESIC DAN-INJECT JM SPECIAL 25			22/02/2016			479,94	5.346,41
3001	9629			59 COMPRA	785,29	SANT CUGAT DEL VALLÈS		785,29	170,50
		PROJECTOR EPSON U-32 WUXGA (1920 x 1200) 3200 LÚMENS			19/02/2016			196,32	614,79
3201	9630			12 COMPRA	4.365,68	SANT CUGAT DEL VALLÈS		4.365,68	299,01
		MAQUINA DE MELE-SCRUM SLED 2 HEADS (LOW) SNR			07/03/2016			363,80	4.066,67
3201	9631			12 COMPRA	5.752,82	SANT CUGAT DEL VALLÈS		5.752,82	457,07
		ELEVADOR DE PERSONES METAL U 400 PER ACCEDIR A LA PISCINA			19/01/2016			479,40	5.295,75

## LLIBRE A LLIBRE A: ELS BÉNS, DRETS I OBLIGACIONS DE L'ENS LOCAL

EPÍGRAF: I.2 BÉNS DE SERVEI PÚBLIC

SUBEPÍGRAF: I.2.C MOBLES

CLASSIFICAC	N. BÉ	QUANT. DESCRIPCIÓ	C. GESTO C. COST	T. ADQUISICIÓ	COST ADQUI. D- ALTA	CENTRE UBICACIÓ	PLANTA ESPAI	V.B.C. DOT. AMORT	F.A. V.C.
		ELEVADOR DE PERSONES METAL U 400 PER ACCEDIR A LA PISCINA			19/01/2016			1.300,75	4.555,42
3001	9635		30	COMPRA	5.203,00	SANT CUGAT DEL VALLÈS		5.203,00	1.197,40
		LLICENCIA DE COORDINACIO D'ACTIVITATS EMPRESARIALS			31/01/2016			1.300,75	4.005,60
3301	9664	5	20	COMPRA	1.076,17	SANT CUGAT DEL VALLÈS		1.076,17	76,95
		COLUMNA 800 ARMARI DETECTOR C COLOR GRIS			15/04/2016			107,61	999,22
3301	9673	10	20	COMPRA	4.815,80	SANT CUGAT DEL VALLÈS		4.815,80	328,52
		CARTELLERA PER EXTERIOR			27/04/2016			481,58	4.487,28
3001	9674		30	COMPRA	3.660,25	SANT CUGAT DEL VALLÈS		3.660,25	644,30
		11 TAULETES + 11 FUNDES			19/04/2016			915,06	3.015,95
3301	9683	25	59	COMPRA	4.447,36	SANT CUGAT DEL VALLÈS		4.447,36	287,55
		CALAIXERA AMB RODES 1005-F-12A.MTB3 B3			10/05/2016			444,73	4.159,81
3201	9684		59	COMPRA	808,00	SANT CUGAT DEL VALLÈS		808,00	45,74
		ASSECADORA CANDY 10KG CONDENSACIO I RENTADORA CANDY			28/04/2016			67,33	762,26
3301	9751	20	59	COMPRA	6.219,40	SANT CUGAT DEL VALLÈS		6.219,40	400,42
		CADIRA OPERATIVA OVERTIME NEGRA (2100RN)			11/05/2016			621,94	5.818,98
3301	9753	5	20	COMPRA	1.705,56	SANT CUGAT DEL VALLÈS		1.705,56	107,94
		ARMARI EXTERIOR DETECTOR T/G RAL 7000 JIS			15/05/2016			170,55	1.597,62
3001	9755		59	COMPRA	730,53	SANT CUGAT DEL VALLÈS		730,53	107,57
		LECTOR BIOMETRIC BIOSCRYPT4G V FLEX D'EMPREMTA DIGITAL AMB			31/05/2016	AJUNTAMENT		182,63	622,96

## LLIBRE A LLIBRE A: ELS BÉNS, DRETS I OBLIGACIONS DE L'ENS LOCAL

EPÍGRAF: I.2 BÉNS DE SERVEI PÚBLIC

SUBEPÍGRAF: I.2.C MOBLES

CLASSIFICAC	N. BÉ	QUANT. DESCRIPCIÓ	C. GESTO C. COST	T. ADQUISICIÓ	COST ADQUI. D- ALTA	CENTRE UBICACIÓ	PLANTA ESPAI	V.B.C. DOT. AMORT	F.A. V.C.
3201	9756	1 MARTELL DEMOLEDOR HM1203C SDS-MAX. 1 SET DEMOLICIO: 1	20	COMPRA	1.365,73 30/05/2016	SANT CUGAT DEL VALLÈS		1.365,73 113,81	67,35 1.298,38
3203	9757	7 HIDROJARDINERES AMB MATERIALS I PLANTA INCLOSA	20	COMPRA	5.635,60 09/06/2016	SANT CUGAT DEL VALLÈS		5.635,60 805,08	454,37 5.181,23
3201	9758	SUBMINISTRAMENT, INSTAL·LACIO I POSADA EN MARXA D'UNA ESTACIO	62	COMPRA	35.817,27 09/06/2016	SANT CUGAT DEL VALLÈS		56.405,14 4.700,42	2.239,20 54.165,94
3303	9759	1 MASTIL FIBRA VIDRE 12M DRIZA EXTERNA BASE ABATIBLE PINACLE	59	COMPRA	496,90 12/05/2016	SANT CUGAT DEL VALLÈS		496,90 62,11	39,82 457,08
3301	9761	1 MASTIL ALUMINI CILINDRIC 70MM 4M DRIZA EXT. BASE ESPECIAL ACER I	59	COMPRA	272,25 12/05/2016	SANT CUGAT DEL VALLÈS CASA MÒNACO		272,25 27,22	17,45 254,80
3001	9776	1 LLICENCIA STAND-ALONE D'AIMSUN 8.1 ADVANCED (ID=887909757)	20	COMPRA	27.854,20 03/06/2016	SANT CUGAT DEL VALLÈS		31.726,20 7.931,55	4.535,21 27.190,99
3001	9779	ADQUISICIO LLICENCIES VERITAS ENTERPRISE VAULT AMB	30	COMPRA	21.218,28 17/06/2016	SANT CUGAT DEL VALLÈS		21.218,28 5.304,57	2.877,54 18.340,74
3203	9780	6 MOLADORES. DESBARBADORA ANGULAR METABO WQ 1400**	59	COMPRA	671,99 15/06/2016	SANT CUGAT DEL VALLÈS		671,99 95,99	52,60 619,39
3301	9783	5 CARRO RODANT 2 BALDES 74 X 48 X 85	59	COMPRA	1.243,28 30/06/2016	SANT CUGAT DEL VALLÈS		1.243,28 124,32	63,01 1.180,27
3001	9791		30	COMPRA	19.208,75	SANT CUGAT DEL VALLÈS		19.208,75	2.605,02

## LLIBRE A LLIBRE A: ELS BÉNS, DRETS I OBLIGACIONS DE L'ENS LOCAL

EPÍGRAF: I.2 BÉNS DE SERVEI PÚBLIC

SUBEPÍGRAF: I.2.C MOBLES

CLASSIFICAC	N. BÉ	QUANT. DESCRIPCIÓ	C. GESTO C. COST	T. ADQUISICIÓ	COST ADQUI. D- ALTA	CENTRE UBICACIÓ	PLANTA ESPAI	V.B.C. DOT. AMORT	F.A. V.C.
		75 HP MONITOR LCD 23". 25 MONITOR LCD 23" DELL			17/06/2016			4.802,18	16.603,73
3301	9792	50	59	COMPRA	1.187,28	SANT CUGAT DEL VALLÈS		1.187,28	60,17
		PALETS MUSEU			30/06/2016			118,72	1.127,11
3302	9793		59	COMPRA	669,15	SANT CUGAT DEL VALLÈS		669,15	35,52
		10 CUBETES TANCADES. 50 CAIXES 400x300x220mm. 10 CAIXES			30/07/2016			83,64	633,63
3101	9804		59	COMPRA	46.767,95	SANT CUGAT DEL VALLÈS		46.767,95	2.402,46
		0145JRW CAMIO NT 400 CAB. ABATIBLE			04/08/2016	VEHICLES PARCS I JARDINS		5.845,99	44.365,49
3001	9813		30	COMPRA	9.707,90	SANT CUGAT DEL VALLÈS		9.707,90	1.017,33
		2 SERVIDORS FISICS PER ALLOTJAR APLICACIONS DE GESTIO D'IMATGES			01/08/2016			2.426,97	8.690,57
3301	9818	6	92	COMPRA	11.124,74	SANT CUGAT DEL VALLÈS		11.124,74	371,84
		CUBS PUBLICITARIS PER A LA CAMPANYA DE PRESSUPOSTOS			01/09/2016			1.112,47	10.752,90
3201	9826		59	COMPRA	2.227,49	SANT CUGAT DEL VALLÈS		2.227,49	54,92
		1 MAQUINA COMPACTADORA TIPUS "RANA" PER LA BRIGADA D'OBRES I			15/09/2016			185,62	2.172,57
3001	9827		20	COMPRA	21.541,63	SANT CUGAT DEL VALLÈS		21.541,63	2.316,46
		APLICACIO INFORMATICA BIG DATA			28/07/2016			5.385,40	19.225,17
3301	9828	5	20	COMPRA	11.180,40	SANT CUGAT DEL VALLÈS		11.180,40	245,04
		MODULS AMB 12 COMPARTIMENTS PER GUARDAR EINES DELS HORTS			13/10/2016	HORTS URBANS MIRA-SOL		1.118,04	10.935,36
3301	9830	1	20	COMPRA	1.089,00	SANT CUGAT DEL VALLÈS		1.089,00	22,37
		EL-LABORACIO MAQUETA PER LA PRESENTACIO DEL PROJECTE DE			18/10/2016			108,90	1.066,63

## LLIBRE A LLIBRE A: ELS BÉNS, DRETS I OBLIGACIONS DE L'ENS LOCAL

EPÍGRAF: I.2 BÉNS DE SERVEI PÚBLIC

SUBEPÍGRAF: I.2.C MOBLES

CLASSIFICAC	N. BÉ	QUANT. DESCRIPCIÓ	C. GESTO C. COST	T. ADQUISICIÓ	COST ADQUI. D- ALTA	CENTRE UBICACIÓ	PLANTA ESPAI	V.B.C. DOT. AMORT	F.A. V.C.
3001	9835		30	COMPRA	4.258,52	SANT CUGAT DEL VALLÈS		4.258,52	303,34
		1 ADQUISICIO 1 LLICENCIA POWERDRAFT			19/09/2016			1.064,63	3.955,18
3201	9837		59	COMPRA	1.300,75	SANT CUGAT DEL VALLÈS		1.300,75	27,61
		1 FORMIGONERA UMACON U-160 DE 160 LLITRES PER A LA BRIGADA			30/09/2016	BRIGADA MUNICIPAL		108,39	1.273,14
3301	9842	1	59	COMPRA	3.213,76	SANT CUGAT DEL VALLÈS		3.213,76	59,87
		MOBILIARI PELS SERVEIS SOCIALS DEL CAP DE TURO DE CAN MATAS			25/10/2016	CAP TURÓ DE CAN MATAS		321,37	3.153,89
3301	9844	1	59	COMPRA	1.391,98	SANT CUGAT DEL VALLÈS		1.391,98	23,64
		CONGELADOR HORITZONTAL, TAPA CEGA, CF900 2013x775x955 PEL PUNT			31/10/2016			139,19	1.368,34
3101	9845		50	INVENTARI, INSPECCIÓ FÍSICA O IMMATRICULACIÓ	0	SANT CUGAT DEL VALLÈS		0	0
		B-1083-WY VOLKSWAGEN FURGON LT 35 2.5			01/01/2016			0	0
3101	9846		50	INVENTARI, INSPECCIÓ FÍSICA O IMMATRICULACIÓ	0	SANT CUGAT DEL VALLÈS		0	0
		5847DCN RENAULT KANGOO X76D XII			01/01/2016			0	0
3101	9847		50	INVENTARI, INSPECCIÓ FÍSICA O IMMATRICULACIÓ	0	SANT CUGAT DEL VALLÈS		0	0
		6469 BNW TATA TELCOLINE TDI 4X4			01/01/2016			0	0
3101	9848		50	INVENTARI, INSPECCIÓ FÍSICA O IMMATRICULACIÓ	0	SANT CUGAT DEL VALLÈS		0	0
		8462 GNK SUZUKI JT/D44V GRAND VITARA			01/01/2016			0	0
3001	9856		30	COMPRA	16.090,06	SANT CUGAT DEL VALLÈS		36.599,56	440,82

## LLIBRE A LLIBRE A: ELS BÉNS, DRETS I OBLIGACIONS DE L'ENS LOCAL

EPÍGRAF: I.2 BÉNS DE SERVEI PÚBLIC

SUBEPÍGRAF: I.2.C MOBLES

CLASSIFICAC	N. BÉ	QUANT. DESCRIPCIÓ	C. GESTO C. COST	T. ADQUISICIÓ	COST ADQUI. D- ALTA	CENTRE UBICACIÓ	PLANTA ESPAI	V.B.C. DOT. AMORT	F.A. V.C.
3001	9856		30	COMPRA	16.090,06	SANT CUGAT DEL VALLÈS		36.599,56	440,82
		AMPLIACIO CABINA DE DISC CORPORATIU HUS110 DE DISCOS			22/11/2016			9.622,82	36.158,74
3301	9859	5	92	COMPRA	2.264,44	SANT CUGAT DEL VALLÈS		2.264,44	19,85
		CUBS PUBLICITARIS PER A LA CAMPANYA DE PRESSUPOSTOS			30/11/2016			226,44	2.244,59
3301	9868	1	59	COMPRA	1.197,90	SANT CUGAT DEL VALLÈS		1.197,90	12,14
		GENERADOR MSE8000 HONDA GX390 13CV TRIFASIC PRAMAC			25/11/2016			119,79	1.185,76
3201	9869		59	COMPRA	782,76	SANT CUGAT DEL VALLÈS		782,76	5,71
		1 COMPRESOR PORTATIL ABAC POLE POS RF2 REDLINE I 1 MAQUINA			30/11/2016			65,23	777,05
3301	9870	40	59	COMPRA	11.446,60	SANT CUGAT DEL VALLÈS		11.446,60	235,20
		CADIRA OPERATIVA MODEL OVERTIME. RESPATLLER ALT I			18/10/2016			1.144,66	11.211,40
3201	9871		59	COMPRA	12.495,67	SANT CUGAT DEL VALLÈS		12.495,67	85,58
		5 SENSORS CESVA MOD. TA120 I ACCESSORIS			02/12/2016			1.041,30	12.410,09
3301	9872	1	12	COMPRA	1.800,48	SANT CUGAT DEL VALLÈS		1.800,48	5,91
		1 PORTERIA PER A FUTBITO AMB BASE DE 300X200cm. 1 JOC DE			20/12/2016	COMPLEX ESPORTIU JAUME TUBAU		180,04	1.794,57
3001	9877		30	COMPRA	1.977,01	SANT CUGAT DEL VALLÈS		1.977,01	23,02
		1 MACBOOK AIR PER PREMSA I COMUNICACIO			15/12/2016			494,25	1.953,99
3301	9878	1	59	COMPRA	5.500,19	SANT CUGAT DEL VALLÈS		5.500,19	16,57
		120 CADIRA PLEGABLE, 2 CARRO AMB RODES, 4 FALDO ABATIBLE			21/12/2016	CASAL CULTURAL DE MIRA-SOL		550,01	5.483,62
3201	9879		20	COMPRA	20.533,70	SANT CUGAT DEL VALLÈS		20.533,70	56,25

## LLIBRE A LLIBRE A: ELS BÉNS, DRETS I OBLIGACIONS DE L'ENS LOCAL

EPÍGRAF: I.2 BÉNS DE SERVEI PÚBLIC

SUBEPÍGRAF: I.2.C MOBLES

CLASSIFICAC	N. BÉ	QUANT. DESCRIPCIÓ	C. GESTO C. COST	T. ADQUISICIÓ	COST ADQUI. D- ALTA	CENTRE UBICACIÓ	PLANTA ESPAI	V.B.C. DOT. AMORT	F.A. V.C.
		2 MAQUINA PEL MANTENIMENT I NOVES ACTUACIONS DE PINTURA A			20/12/2016			1.711,14	20.477,45
3301	9881	1		12 COMPRA	3.556,09	SANT CUGAT DEL VALLÈS		3.556,09	0,97
		RENTAVAIXELLA I ELEMENTS PER LA CUINA I BAR			31/12/2016	CIUTAT ESPORTIVA DE LA GUINARDERA		355,60	3.555,12
3301	9883	1		59 COMPRA	196,99	SANT CUGAT DEL VALLÈS		196,99	0,10
		EXPOSITOR MURAL AMB ACCESSORIS PER A LA RECEPCIO			30/12/2016	AJUNTAMENT		19,69	196,89
3001	9884			30 COMPRA	17.938,61	SANT CUGAT DEL VALLÈS		17.938,61	36,86
		10 LLICENCIES DEL PRODUCTE VSPHERE			29/12/2016			4.484,65	17.901,75
3001	9885			30 COMPRA	4.074,68	SANT CUGAT DEL VALLÈS		4.074,68	27,90
		LLICENCIA MICROSTATION PERPETUAL			22/12/2016			1.018,67	4.046,78
3101	9886			50 COMPRA	0	SANT CUGAT DEL VALLÈS		34.545,78	889,92
		1138JKN AUTOBUS VOLVO HIBRID			01/04/2016	VEHICLES TRANSPORT URBÀ		4.318,20	33.655,86
3101	9887			50 COMPRA	0	SANT CUGAT DEL VALLÈS		243.540,00	2.664,83
		3388JLB AUTOBUS BYD ELECTRIC			01/04/2016	VEHICLES TRANSPORT URBÀ		22.445,51	240.875,17
3301	9899	1		12 COMPRA	391,07	SANT CUGAT DEL VALLÈS		391,07	0
		LLITERA PER MASSATGES I RECUPERACIO D'UNA SOLA			01/01/2017	CAMP DE FUTBOL MIRASOL		39,10	391,07
3301	9900	15		59 COMPRA	2.668,41	SANT CUGAT DEL VALLÈS		2.668,41	0
		CALAIXERA AMB RODES 1005-F-12A.MT			17/01/2017	AJUNTAMENT		255,14	2.668,41
3201	9901			30 COMPRA	3.091,55	SANT CUGAT DEL VALLÈS		3.091,55	0
		FRESADORA DE CONTROL NUMERIC DE SOBRETAULA I COLLAR D'EINES.			23/02/2017			220,22	3.091,55

## LLIBRE A LLIBRE A: ELS BÉNS, DRETS I OBLIGACIONS DE L'ENS LOCAL

EPÍGRAF: I.2 BÉNS DE SERVEI PÚBLIC

SUBEPÍGRAF: I.2.C MOBLES

CLASSIFICAC	N. BÉ	QUANT. DESCRIPCIÓ	C. GESTO C. COST	T. ADQUISICIÓ	COST ADQUI. D- ALTA	CENTRE UBICACIÓ	PLANTA ESPAI	V.B.C. DOT. AMORT	F.A. V.C.
		FRESADORA DE CONTROL NUMERIC DE SOBRETAULA I COLLAR D'EINES.			23/02/2017			220,22	3.091,55
3301	9903	1	59	COMPRA	3.394,23	SANT CUGAT DEL VALLÈS		3.394,23	0
		SUBMINISTRAMENT I INSTAL-LACIO D'EQUIPS DE SO (ALTAVEUS,			25/01/2017	CASAL CULTURAL DE MIRA-SOL		317,10	3.394,23
3301	9904	1	59	COMPRA	1.841,02	SANT CUGAT DEL VALLÈS		1.841,02	0
		SUBMINISTRAMENT I INSTAL-LACIO D'EQUIPS DE MEGAFONIA I			01/01/2017			184,10	1.841,02
3101	9911		50	COMPRA	49.127,45	SANT CUGAT DEL VALLÈS		49.127,45	0
		7520JWF CAMIO AMB PLOMA I BOLQUET			13/01/2017	VEHICLES BRIGADA D'OBRES		5.939,03	49.127,45
3301	9913	1	59	COMPRA	2.450,06	SANT CUGAT DEL VALLÈS		2.450,06	0
		DELIMITADORS D'ESPAI I ACCESORIS			17/02/2017	MUSEU DE SANT CUGAT		213,45	2.450,06
3301	9914	15	59	COMPRA	4.292,46	SANT CUGAT DEL VALLÈS		4.292,46	0
		CADIRA TREBALL REF. 22016008135			24/02/2017	CASA MÓNACO		365,74	4.292,46
3301	9915	4	59	COMPRA	1.144,60	SANT CUGAT DEL VALLÈS		1.144,60	0
		CADIRA TREBALL REF. 22016008337			24/02/2017	AJUNTAMENT		97,52	1.144,60
3301	9916	1	59	COMPRA	724,79	SANT CUGAT DEL VALLÈS		724,79	0
		PRESTATGERIA METAL-LICA MECALUX. CARREGA MAXIMA DE			15/02/2017	XALET NEGRE II - CENTRE CÍVIC PL COLL		63,54	724,79
3301	9917	1	59	COMPRA	982,52	SANT CUGAT DEL VALLÈS		982,52	0
		BASCULA INDUSTRIAL PER A CARREGUES DE FINS A 600KG.			31/01/2017	MUSEU DE SANT CUGAT		90,17	982,52
3301	9918	1	59	COMPRA	1.143,28	SANT CUGAT DEL VALLÈS		1.143,28	0
		PRESTATGERIA PER UN ESPAI D'EMMAGATGEMATGE DEL MUSEU			24/01/2017	MUSEU DE SANT CUGAT		107,12	1.143,28
3301	9919	1	59	COMPRA	798,00	SANT CUGAT DEL VALLÈS		798,00	0



## LLIBRE A LLIBRE A: ELS BÉNS, DRETS I OBLIGACIONS DE L'ENS LOCAL

EPÍGRAF: I.2 BÉNS DE SERVEI PÚBLIC

SUBEPÍGRAF: I.2.C MOBLES

CLASSIFICAC	N. BÉ	QUANT. DESCRIPCIÓ	C. GESTO C. COST	T. ADQUISICIÓ	COST ADQUI. D- ALTA	CENTRE UBICACIÓ	PLANTA ESPAI	V.B.C. DOT. AMORT	F.A. V.C.
3301	9919	1 1 TELEVISIÓ GRUNDIG 48" VLE 5520. 1 PROJECTOR EPSON EB-S31	59	COMPRA	798,00 16/01/2017	SANT CUGAT DEL VALLÈS CASA SOLAR HIVERNACLE LOW-COST		798,00 76,52	0 798,00
3203	9920	1 MAQUINA LASER EPILOG MOD. FUSION 32 M2 /30W PEL FABLAB.	30	COMPRA	21.780,00 14/03/2017	SANT CUGAT DEL VALLÈS		21.780,00 2.497,66	0 21.780,00
3301	9923	12 MODUL PREFABRICAT (CONTAINER 30' BOX + TTE	12	COMPRA	11.367,95 23/03/2017	SANT CUGAT DEL VALLÈS CAMP DE FUTBOL MIRASOL		11.797,50 886,98	0 11.797,50
3001	9924	1 1 WEBCAM, 2 DISC FLASH USB 64GB, 1 DISC DUR	30	COMPRA	182,71 03/04/2017	SANT CUGAT DEL VALLÈS		182,71 34,16	0 182,71
3203	9925	1 1 MARTELL LLEUGER 26MM	20	COMPRA	317,02 10/04/2017	SANT CUGAT DEL VALLÈS		317,02 33,00	0 317,02
3203	9962	30 EINES DIVERSES PEL FABLAB	30	COMPRA	3.944,96 24/04/2017	SANT CUGAT DEL VALLÈS		6.273,00 615,06	0 6.273,00
3001	9979	2 2 PLOTTERS SILHOUETTE CAME03 + MATERIAL MANIPULACIO I	30	COMPRA	883,75 27/04/2017	SANT CUGAT DEL VALLÈS		883,75 150,72	0 883,75
3001	9985	1 1PANTALLA DEPAU APPROX MURAL ELEC 200X200APP-PAN MURAL ELEC	59	COMPRA	558,00 31/03/2017	SANT CUGAT DEL VALLÈS OFICINA POLICIA LOCAL		558,00 105,48	0 558,00
3301	9986	1 CANVIADOR DE BOLQUERS VERTICAL PEL CASAL DE MIRASOL.	59	COMPRA	324,68 06/04/2017	SANT CUGAT DEL VALLÈS CASAL CULTURAL DE MIRA-SOL		324,68 24,01	0 324,68
3101	9987	50 INVENTARI, INSPECCIÓ FÍSICA O IMMATRICULACIÓ	50	INVENTARI, INSPECCIÓ FÍSICA O IMMATRICULACIÓ	0	SANT CUGAT DEL VALLÈS		25.499,00	0

## LLIBRE A LLIBRE A: ELS BÉNS, DRETS I OBLIGACIONS DE L'ENS LOCAL

EPÍGRAF: I.2 BÉNS DE SERVEI PÚBLIC

SUBEPÍGRAF: I.2.C MOBLES

CLASSIFICAC	N. BÉ	QUANT. DESCRIPCIÓ	C. GESTO C. COST	T. ADQUISICIÓ	COST ADQUI. D- ALTA	CENTRE UBICACIÓ	PLANTA ESPAI	V.B.C. DOT. AMORT	F.A. V.C.
3101	9987		50	INVENTARI, INSPECCIÓ FÍSICA O IMMATRICULACIÓ	0	SANT CUGAT DEL VALLÈS		25.499,00	0
		8507GBR AUTOBUS MERCEDES BENZ			01/07/2017	VEHICLES TRANSPORT URBÀ		1.606,78	25.499,00
3101	9988		50	INVENTARI, INSPECCIÓ FÍSICA O IMMATRICULACIÓ	0	SANT CUGAT DEL VALLÈS		107.100,00	0
		2895HGT AUTOBUS VAN HOOL			01/07/2017	VEHICLES TRANSPORT URBÀ		6.748,76	107.100,00
3101	9989		50	INVENTARI, INSPECCIÓ FÍSICA O IMMATRICULACIÓ	0	SANT CUGAT DEL VALLÈS		107.100,00	0
		2778HGT AUTOBUS VAN HOOL			01/07/2017	VEHICLES TRANSPORT URBÀ		6.748,76	107.100,00
3101	9990		50	INVENTARI, INSPECCIÓ FÍSICA O IMMATRICULACIÓ	0	SANT CUGAT DEL VALLÈS		70.503,00	0
		6549HFP AUTOBUS MERCEDES			01/07/2017	VEHICLES TRANSPORT URBÀ		4.442,65	70.503,00
3101	9991		50	INVENTARI, INSPECCIÓ FÍSICA O IMMATRICULACIÓ	0	SANT CUGAT DEL VALLÈS		144.827,00	0
		6425JLJ AUTOBUS MERCEDES			01/07/2017	VEHICLES TRANSPORT URBÀ		9.126,08	144.827,00
3101	9992		50	INVENTARI, INSPECCIÓ FÍSICA O IMMATRICULACIÓ	0	SANT CUGAT DEL VALLÈS		330.150,00	0
		9651JLP AUTOBUS VAN HOOL HIBRID			01/07/2017	VEHICLES TRANSPORT URBÀ		20.803,97	330.150,00
3101	9993		50	INVENTARI, INSPECCIÓ FÍSICA O IMMATRICULACIÓ	0	SANT CUGAT DEL VALLÈS		16.851,00	0
		7008CKT AUTOBUS VAN HOOL			01/07/2017	VEHICLES TRANSPORT URBÀ		1.061,84	16.851,00

## LLIBRE A LLIBRE A: ELS BÉNS, DRETS I OBLIGACIONS DE L'ENS LOCAL

EPÍGRAF: I.2 BÉNS DE SERVEI PÚBLIC

SUBEPÍGRAF: I.2.C MOBLES

CLASSIFICAC	N. BÉ	QUANT. DESCRIPCIÓ	C. GESTO C. COST	T. ADQUISICIÓ	COST ADQUI. D- ALTA	CENTRE UBICACIÓ	PLANTA ESPAI	V.B.C. DOT. AMORT	F.A. V.C.
3101	9994			50 INVENTARI, INSPECCIÓ FÍSICA O IMMATRICULACIÓ	0	SANT CUGAT DEL VALLÈS		1.000,00	0
		8950DKK AUTOBUS VAN HOOL			01/07/2017	VEHICLES TRANSPORT URBÀ		63,01	1.000,00
3101	9995			50 INVENTARI, INSPECCIÓ FÍSICA O IMMATRICULACIÓ	0	SANT CUGAT DEL VALLÈS		17.600,00	0
		8926DKK AUTOBUS VAN HOOL			01/07/2017	VEHICLES TRANSPORT URBÀ		1.109,04	17.600,00
3101	9996			50 INVENTARI, INSPECCIÓ FÍSICA O IMMATRICULACIÓ	0	SANT CUGAT DEL VALLÈS		8.467,00	0
		2276CBM AUTOBUS VAN HOOL			01/07/2017	VEHICLES TRANSPORT URBÀ		533,53	8.467,00
3101	9997			50 INVENTARI, INSPECCIÓ FÍSICA O IMMATRICULACIÓ	0	SANT CUGAT DEL VALLÈS		4.250,00	0
		4257CRP AUTOBUS MERCEDES BENZ			01/07/2017	VEHICLES TRANSPORT URBÀ		267,80	4.250,00
3101	9998			50 INVENTARI, INSPECCIÓ FÍSICA O IMMATRICULACIÓ	0	SANT CUGAT DEL VALLÈS		500,00	0
		0278BTJ AUTOBUS MERCEDES			01/07/2017	VEHICLES TRANSPORT URBÀ		31,50	500,00
3001	9999		30 COMPRA		4.513,30	SANT CUGAT DEL VALLÈS		4.513,30	0
		1 ULTIMAKER 3 EXTENDED (EU CABLE) n/s: BPP-003206-023731			05/05/2017			745,00	4.513,30
3001	10001		30 COMPRA		38.709,16	SANT CUGAT DEL VALLÈS		38.709,16	0
		32 EQUIPS INFORMATICS PER L'AULA DE FORMACIO			29/05/2017	AJUNTAMENT		5.753,34	38.709,16
3001	10002		30 COMPRA		4.301,55	SANT CUGAT DEL VALLÈS		4.301,55	0

## LLIBRE A LLIBRE A: ELS BÉNS, DRETS I OBLIGACIONS DE L'ENS LOCAL

EPÍGRAF: I.2 BÉNS DE SERVEI PÚBLIC

SUBEPÍGRAF: I.2.C MOBLES

CLASSIFICAC	N. BÉ	QUANT. DESCRIPCIÓ	C. GESTO C. COST	T. ADQUISICIÓ	COST ADQUI. D- ALTA	CENTRE UBICACIÓ	PLANTA ESPAI	V.B.C. DOT. AMORT	F.A. V.C.
		4 LLICENCIES VEEAM BACKUP REPLICATION			03/05/2017	AJUNTAMENT		715,94	4.301,55
3001	10003			30 COMPRA	447,70	SANT CUGAT DEL VALLÈS		447,70	0
		100 LLICENCIES ADDICIONALS ANTISPAM (SPAMINA)			07/06/2017	AJUNTAMENT		63,78	447,70
3301	10004	7		20 COMPRA	403,68	SANT CUGAT DEL VALLÈS		403,68	0
		RELOTGE COMPTE-HORES			17/05/2017			25,32	403,68
3301	10009	1		92 COMPRA	13.188,40	SANT CUGAT DEL VALLÈS		13.188,40	0
		EQUIPAMENT DE SO CINEMA A LA FRESCA			07/06/2017			751,55	13.188,40
3001	10010			30 COMPRA	13.400,75	SANT CUGAT DEL VALLÈS		13.400,75	0
		50 LLICENCIES CITRIX I 50 LLICENCIES RDS			14/06/2017			1.844,89	13.400,75
3001	10011			30 COMPRA	2.228,82	SANT CUGAT DEL VALLÈS		2.228,82	0
		3 PC PORTATIL HP PER AL SERVEI DE TECNOLOGIES DE LA INFORMAC			09/05/2017			361,80	2.228,82
3301	10012	5		92 COMPRA	8.535,34	SANT CUGAT DEL VALLÈS		8.535,34	0
		ELEMENTS GIMNÀSTICS A LES PLANES			29/06/2017	AJUNTAMENT		434,95	8.535,34
3301	10013	1		12 COMPRA	2.033,27	SANT CUGAT DEL VALLÈS		2.033,27	0
		10 TAULES, 50 CADIRES, 1 CARRETO PEL PAVELLO DE LA ZEM LA			21/06/2017	PAVELLO ESPORTIU LA GUINARDERA		108,06	2.033,27
3301	10014	1		59 COMPRA	7.468,97	SANT CUGAT DEL VALLÈS		7.468,97	0
		EQUIPAMENTS PER ACCESSIBILITAT AUDITIVA PER L'AUDITORI			31/05/2017	TEATRE-AUDITORI		439,95	7.468,97
3201	10015			12 COMPRA	9.709,04	SANT CUGAT DEL VALLÈS		9.709,04	0
		MAQUINA ELEVADORA PEL PAVELLO DE LA ZEM GUINARDERA			21/06/2017	PAVELLO ESPORTIU LA GUINARDERA		430,03	9.709,04

## LLIBRE A LLIBRE A: ELS BÉNS, DRETS I OBLIGACIONS DE L'ENS LOCAL

EPÍGRAF: I.2 BÉNS DE SERVEI PÚBLIC

SUBEPÍGRAF: I.2.C MOBLES

CLASSIFICAC	N. BÉ	QUANT. DESCRIPCIÓ	C. GESTO C. COST	T. ADQUISICIÓ	COST ADQUI. D- ALTA	CENTRE UBICACIÓ	PLANTA ESPAI	V.B.C. DOT. AMORT	F.A. V.C.
3001	10016			30 COMPRA	2.294,99	SANT CUGAT DEL VALLÈS		2.294,99	0
		UNA IMPRESSORA 3D PER LA FUNDACIO PRIVADA CENTRE CIM			04/07/2017			284,51	2.294,99
3201	10017			20 COMPRA	7.865,00	SANT CUGAT DEL VALLÈS		7.865,00	0
		CARRO PROPULSAT PER LA MAQUINA DE PINTURA DE			22/06/2017	AJUNTAMENT		346,56	7.865,00
3301	10018	20		59 COMPRA	5.194,80	SANT CUGAT DEL VALLÈS		5.194,80	0
		CANVIADORS DE NADONS DE DESPLÈGAMENT HORITZONTAL			31/05/2017	AJUNTAMENT		305,99	5.194,80
3001	10019			59 COMPRA	508,85	SANT CUGAT DEL VALLÈS		508,85	0
		PROJECTOR PORTATIL PEL LOCAL DEL SOM			31/05/2017	AJUNTAMENT		74,93	508,85
3301	10020	15		59 COMPRA	2.753,90	SANT CUGAT DEL VALLÈS		2.753,90	0
		BUCS-CALAIXERES AMB RODES			29/06/2017	AJUNTAMENT		140,33	2.753,90
3001	10021			30 COMPRA	14.366,81	SANT CUGAT DEL VALLÈS		14.366,81	0
		77 MONITORS DE LED DE 23"			22/06/2017	AJUNTAMENT		1.899,17	14.366,81
3301	10022	15		59 COMPRA	4.292,48	SANT CUGAT DEL VALLÈS		4.292,48	0
		CADIREES ERGONÒMIQUES			05/07/2017	AJUNTAMENT		211,68	4.292,48
3301	10023	30		12 COMPRA	7.227,10	SANT CUGAT DEL VALLÈS		7.227,10	0
		BANCS (12) I PENJADORS (18) PEL PAVELLO DE LA ZEM LA			19/07/2017	PAVELLO ESPORTIU LA GUINARDERA		328,68	7.227,10
3001	10024			30 COMPRA	9.583,20	SANT CUGAT DEL VALLÈS		9.583,20	0
		1.100 LLICENCIES ATP D'SPAMINA			17/07/2017	AJUNTAMENT		1.102,72	9.583,20
3001	10025			59 COMPRA	1.864,69	SANT CUGAT DEL VALLÈS		1.864,69	0
		PROJECTOR EPSON EB-U32 RESOLUCIO WUXGA 3200 LUMENS.			14/07/2017	OFICINA POLICIA LOCAL		218,39	1.864,69

## 1-AJUNTAMENT DE SANT CUGAT DEL VALLES

Data obtenció 30/04/2018 10:54  
Pàg. 248

## LLIBRE A LLIBRE A: ELS BÉNS, DRETS I OBLIGACIONS DE L'ENS LOCAL

EPÍGRAF: I.2 BÉNS DE SERVEI PÚBLIC

SUBEPÍGRAF: I.2.C MOBLES

CLASSIFICAC	N. BÉ	QUANT. DESCRIPCIÓ	C. GESTO C. COST	T. ADQUISICIÓ	COST ADQUI. D- ALTA	CENTRE UBICACIÓ	PLANTA ESPAI	V.B.C. DOT. AMORT	F.A. V.C.
3201	10026	FRESADORA DE CONTROL NUMERIC		30 COMPRA	21.780,00 30/06/2017	SANT CUGAT DEL VALLÈS AJUNTAMENT		21.780,00 919,93	0 21.780,00
3001	10027	LLICENCIA ANUAL IPS SONICWALL		30 COMPRA	1.210,00 11/07/2017	SANT CUGAT DEL VALLÈS		1.210,00 144,20	0 1.210,00
3001	10028	1 PORTATIL HP 250 G5. 1 ORDENADOR SOBREMESA HP		12 COMPRA	2.442,69 21/07/2017	SANT CUGAT DEL VALLÈS PAVELLO ESPORTIU LA GUINARDERA		2.442,69 274,38	0 2.442,69
3001	10029	1 ESCANER DE DOCUMENTS FUJITSU FI-7160		30 COMPRA	1.909,67 27/06/2017	SANT CUGAT DEL VALLÈS AJUNTAMENT		1.909,67 245,90	0 1.909,67
3001	10030	150 LLICENCIES MA4K PER LA CENTRALETA		30 COMPRA	597,74 02/08/2017	SANT CUGAT DEL VALLÈS AJUNTAMENT		597,74 62,23	0 597,74
3301	10031	1 PANTALLA I PROJECTOR PER CINEMA A LA FRESCA		92 COMPRA	4.974,16 07/09/2017	SANT CUGAT DEL VALLÈS		4.974,16 158,08	0 4.974,16
3301	10032	1 97 CAIXES DE PLÀSTIC I 60 TAPES		50 COMPRA	608,48 02/10/2017	SANT CUGAT DEL VALLÈS MUSEU DE SANT CUGAT		608,48 15,17	0 608,48
3301	10033	1 MOBILIARI PER LA CONSERGERIA		12 COMPRA	1.947,83 27/09/2017	SANT CUGAT DEL VALLÈS PAVELLO ESPORTIU LA GUINARDERA		1.947,83 51,23	0 1.947,83
3001	10035	6 PANELLS ACÚSTICS O PANTALLES JOCIVI		10 COMPRA	12.800,00 11/10/2017	SANT CUGAT DEL VALLÈS		12.800,00 718,90	0 12.800,00
3301	10036	1 SISTEMA DE CABLES PER CERTIFICACIONS OAC		59 COMPRA	1.003,96 11/10/2017	SANT CUGAT DEL VALLÈS AJUNTAMENT		1.003,96 22,55	0 1.003,96

## LLIBRE A LLIBRE A: ELS BÉNS, DRETS I OBLIGACIONS DE L'ENS LOCAL

EPÍGRAF: I.2 BÉNS DE SERVEI PÚBLIC

SUBEPÍGRAF: I.2.C MOBLES

CLASSIFICAC	N. BÉ	QUANT. DESCRIPCIÓ	C. GESTO C. COST	T. ADQUISICIÓ	COST ADQUI. D- ALTA	CENTRE UBICACIÓ	PLANTA ESPAI	V.B.C. DOT. AMORT	F.A. V.C.
		SISTEMA DE CABLES PER CERTIFICACIONS OAC			11/10/2017	AJUNTAMENT		22,55	1.003,96
3301	10037	1	92	COMPRA	313,39	SANT CUGAT DEL VALLÈS		313,39	0
		MOSTRADOR TEMATITZAT PER CAMPANYA PRESSUPOSTOS			26/10/2017	AJUNTAMENT		5,75	313,39
3001	10038		92	COMPRA	7.493,52	SANT CUGAT DEL VALLÈS		7.493,52	0
		MATERIAL INFORMATIC DIVERS PER A PROJECTE RECUPEREM MEMORIA			11/10/2017	AJUNTAMENT		420,86	7.493,52
3001	10039		10	COMPRA	13.310,00	SANT CUGAT DEL VALLÈS		13.310,00	0
		6 PANTALLES ACUSTIQUES JOCAVI PER ESPECTACLES AIRE LLIURE			11/10/2017			747,54	13.310,00
3001	10043		10	COMPRA	10.950,00	SANT CUGAT DEL VALLÈS		21.949,96	0
		4 PANELLS O PANTALLES MODULARS ACUSTICS JOCAVI			03/11/2017			532,91	21.949,96
3303	10045		20	COMPRA	319,44	SANT CUGAT DEL VALLÈS		5.105,72	0
		RETOLS D'ALUMINI PER ZONIFICACIO GOSSOS AL PARC DE CAN MATES			09/11/2017			7,42	5.105,72
3001	10046		30	COMPRA	14.516,37	SANT CUGAT DEL VALLÈS		14.516,37	0
		13 PC PORTATILS, 13 LLICENCIES OFFICE 2016 I 8 FUNDES EQUIPS			02/10/2017			904,78	14.516,37
3001	10048		92	COMPRA	1.336,68	LA FLORESTA		1.336,68	0
		PROJECTE MATERIAL PER AL CASAL DE JOVES DE LA FLORESTA			17/10/2017			69,58	1.336,68
3301	10074	1	20	COMPRA	28.371,98	SANT CUGAT DEL VALLÈS		28.371,98	0
		MOBILIARI (LOT 1) NOU ESPAI PLANTA-1			28/11/2017	AJUNTAMENT		264,28	28.371,98
3201	10075		59	COMPRA	20.937,98	SANT CUGAT DEL VALLÈS		20.937,98	0
		ESTACIO TOTAL ROBOTITZADA (APARELL TOPOGRAFIC) PER			03/11/2017	AJUNTAMENT		282,04	20.937,98

1-AJUNTAMENT DE SANT CUGAT DEL VALLES

Data obtenció 30/04/2018 10:54  
 Pàg. 250

LLIBRE A LLIBRE A: ELS BÉNS, DRETS I OBLIGACIONS DE L'ENS LOCAL

EPÍGRAF: I.2 BÉNS DE SERVEI PÚBLIC

SUBEPÍGRAF: I.2.C MOBLES

CLASSIFICAC	N. BÉ	QUANT. DESCRIPCIÓ	C. GESTO C. COST	T. ADQUISICIÓ	COST ADQUI. D- ALTA	CENTRE UBICACIÓ	PLANTA ESPAI	V.B.C. DOT. AMORT	F.A. V.C.
		ESTACIO TOTAL ROBOTITZADA (APARELL TOPOGRAFIC) PER			03/11/2017	AJUNTAMENT		5,00	20.937,98
3301	10076	1	59	COMPRA	277,03	SANT CUGAT DEL VALLÈS		277,03	0
		REPRODUCTOR DE CD-USB-SR ACUSTIC PELS CASAMENTS A			27/10/2017	AJUNTAMENT		5,00	277,03
3301	10077	40	20	COMPRA	8.818,96	SANT CUGAT DEL VALLÈS		8.818,96	0
		CADIRES PER A SALES DE FORMACIO			04/12/2017	AJUNTAMENT		67,65	8.818,96
3301	10078	1	59	COMPRA	9.109,49	SANT CUGAT DEL VALLÈS		9.109,49	0
		15 TAULES I 15 ARMARIS PER A VARIS DEPENDÈNCIES MUNICIPALS			28/11/2017	AJUNTAMENT		84,85	9.109,49
3101	10079		59	COMPRA	21.659,00	SANT CUGAT DEL VALLÈS		21.659,00	0
		4 REMOLCS PLATAFORMA PER LA CAVALCADA DE REIS			23/11/2017	AJUNTAMENT		289,28	21.659,00
3301	10080	1	12	COMPRA	5.615,69	SANT CUGAT DEL VALLÈS		5.615,69	0
		CISTELLES DE MINI BASQUET I DE PORTERIES D'HOQUEI PATINS PEL			24/11/2017	PAVELLÓ ESPORTIU 3		58,46	5.615,69
3001	10081		30	COMPRA	8.819,96	SANT CUGAT DEL VALLÈS		8.819,96	0
		MATERIAL INFORMATIC DIVERS PER ATENDRE LES NECESSITATS DELS			11/12/2017	AJUNTAMENT		126,86	8.819,96
3001	10082		30	COMPRA	11.543,40	SANT CUGAT DEL VALLÈS		11.543,40	0
		LLICENCIA TOAD DEL GESTOR DE BASE DE DADES CORPORATIVA			30/11/2017	AJUNTAMENT		253,00	11.543,40
3301	10083	1	59	COMPRA	5.167,38	SANT CUGAT DEL VALLÈS		5.167,38	0
		MOBILIARI DIVERS PER CASA MONACO (35 CADIRES CONFIDENTS,			04/11/2017	CASA MÓNACO		82,11	5.167,38
3301	10084	1	59	COMPRA	354,29	SANT CUGAT DEL VALLÈS		354,29	0
		ARMARI METAL-LIC BLANC			24/11/2017	XALET NEGRE II - CENTRE CÍVIC PL COLL		3,68	354,29



## LLIBRE A LLIBRE A: ELS BÉNS, DRETS I OBLIGACIONS DE L'ENS LOCAL

EPÍGRAF: I.2 BÉNS DE SERVEI PÚBLIC

SUBEPÍGRAF: I.2.C MOBLES

CLASSIFICAC	N. BÉ	QUANT. DESCRIPCIÓ	C. GESTO C. COST	T. ADQUISICIÓ	COST ADQUI. D- ALTA	CENTRE UBICACIÓ	PLANTA ESPAI	V.B.C. DOT. AMORT	F.A. V.C.
		ARMARI METAL-LIC BLANC			24/11/2017	XALET NEGRE II - CENTRE CÍVIC PL COLL		520,24	354,29
3001	10085		20	COMPRA	27.126,99	SANT CUGAT DEL VALLÈS		27.126,99	0
		MATERIAL AUDIOVISUAL I DE SO PER SALES DE FORMACIO PLANTA -1			04/12/2017	AJUNTAMENT		520,24	27.126,99
3301	10087	1	92	COMPRA	7.209,18	SANT CUGAT DEL VALLÈS		7.209,18	0
		CARREGADOR SOLAR PER A LA ZONA JUVENIL DEL CASAL DE			27/11/2017	CASAL CULTURAL DE MIRA-SOL		69,12	7.209,18
3001	10089		30	COMPRA	3.339,60	SANT CUGAT DEL VALLÈS		3.339,60	0
		LLICENCIES PER REGULARITZAR L'INCREMENT D'USUARIS			12/12/2017	AJUNTAMENT		45,74	3.339,60
3301	10090	1	12	COMPRA	495,50	SANT CUGAT DEL VALLÈS		495,50	0
		MATERIAL ESPORTIU PEL PAVELLO ZEM DE LA GUINARDERA			15/12/2017	PAVELLO ESPORTIU LA GUINARDERA		2,30	495,50
3001	10091		30	COMPRA	3.500,99	SANT CUGAT DEL VALLÈS		3.500,99	0
		ORDINADOR APPLE MAC PER COMUNICACIO			14/12/2017	AJUNTAMENT		43,16	3.500,99
3301	10092	7	92	COMPRA	3.574,34	SANT CUGAT DEL VALLÈS		3.574,34	0
		MICROFONS SENSE FIL			14/12/2017	AJUNTAMENT		17,62	3.574,34
3001	10093		30	COMPRA	10.144,95	SANT CUGAT DEL VALLÈS		10.144,95	0
		CABINA PER ALLOTJAMENT COPIES DE SEGURETAT PER AL PLA DE			21/12/2017	AJUNTAMENT		76,43	10.144,95
3301	10094	6	59	COMPRA	1.716,99	SANT CUGAT DEL VALLÈS		1.716,99	0
		CADIRES ERGONOMIQUES			22/12/2017	AJUNTAMENT		4,70	1.716,99
3001	10095		30	COMPRA	13.961,75	SANT CUGAT DEL VALLÈS		13.961,75	0
		50 TERMINALS DE TELEFONIA IP + 4 NOVES ANTENES IP DECT AMB LES			18/12/2017	AJUNTAMENT		133,87	13.961,75

## LLIBRE A LLIBRE A: ELS BÉNS, DRETS I OBLIGACIONS DE L'ENS LOCAL

EPÍGRAF: I.2 BÉNS DE SERVEI PÚBLIC

SUBEPÍGRAF: I.2.C MOBLES

CLASSIFICAC	N. BÉ	QUANT. DESCRIPCIÓ	C. GESTO C. COST	T. ADQUISICIÓ	COST ADQUI. D- ALTA	CENTRE UBICACIÓ	PLANTA ESPAI	V.B.C. DOT. AMORT	F.A. V.C.
3001	10096		30	COMPRA	10.304,05	SANT CUGAT DEL VALLÈS		10.304,05	0
		CABINA PER ALLOTJAMENT COPIES DE SEURETAT PER AL PLA DE			21/12/2017	AJUNTAMENT		77,63	10.304,05
3001	10100		20	COMPRA	32.914,81	SANT CUGAT DEL VALLÈS		32.914,81	0
		CONTRACTE SUBMINISTRAMENT MATERIAL INFORMATIC PER SALA			28/12/2017	AJUNTAMENT		90,17	32.914,81
3201	10101		50	COMPRA	740,04	SANT CUGAT DEL VALLÈS		740,04	0
		CAMERA TERMICA PER LA CAPTURA DE SENGLARS			27/11/2017	AJUNTAMENT		5,91	740,04
3301	10102	10	12	COMPRA	2.225,92	SANT CUGAT DEL VALLÈS		2.225,92	0
		EIXUGAMANS PEL PAVELLO DE LA GUINARDERA			31/12/2017	PAVELLO ESPORTIU LA GUINARDERA		0,60	2.225,92
3301	10103	1	12	COMPRA	1.192,09	SANT CUGAT DEL VALLÈS		1.192,09	0
		CARRO PER PILOTES DE VOLEIBOL PEL PAVELLO DE LA ZEM			20/12/2017	PAVELLO ESPORTIU LA GUINARDERA		3,91	1.192,09
3301	10104	2	59	COMPRA	79,90	SANT CUGAT DEL VALLÈS		79,90	0
		CALEFACTORS PORTATILS POLIVALENTS PER DEPENDENCIES			30/12/2017	CENTRE SOCIAL I SANITARI DE LA FLORESTA		0,04	79,90
3301	10105	2	59	COMPRA	379,94	SANT CUGAT DEL VALLÈS		379,94	0
		CARROS DE SERVEI PER CASA MONACO			31/12/2017	CASA MÓNACO		0,10	379,94
3301	10108	1	59	COMPRA	399,00	SANT CUGAT DEL VALLÈS		399,00	0
		FRIGORIFIC COMBI PEL C/ BENET CORTADA, 20			18/12/2017	AJUNTAMENT		1,53	399,00
3001	10110		30	COMPRA	19.809,43	SANT CUGAT DEL VALLÈS		19.809,43	0
		MAQUINARI PER DISPOSAR DE COPIES DE SEURETAT PER AL PLA			28/12/2017	AJUNTAMENT		54,27	19.809,43

## 1-AJUNTAMENT DE SANT CUGAT DEL VALLES

Data obtenció 30/04/2018 10:54  
Pàg. 253

## LLIBRE A LLIBRE A: ELS BÉNS, DRETS I OBLIGACIONS DE L'ENS LOCAL

EPÍGRAF: I.2 BÉNS DE SERVEI PÚBLIC

SUBEPÍGRAF: I.2.C MOBLES

CLASSIFICAC	N. BÉ	QUANT. DESCRIPCIÓ	C. GESTO C. COST	T. ADQUISICIÓ	COST ADQUI. D- ALTA	CENTRE UBICACIÓ	PLANTA ESPAI	V.B.C. DOT. AMORT	F.A. V.C.
3301	10111	1 MATERIAL COMPLEMENTARI MICROFON INALAMBRIC		92 COMPRA	871,20 29/12/2017	LA FLORESTA		871,20 0,71	0 871,20
3201	10112	INSTAL·LACIO STREET CHARGE		92 COMPRA	2.755,56 31/12/2017	MIRA-SOL		2.755,56 0,62	0 2.755,56
3001	10113	MATERIAL INFORMATIC DIVERS PER A DIFERENTS SERVEIS MUNICIPALS		30 COMPRA	12.566,21 27/12/2017	SANT CUGAT DEL VALLÈS AJUNTAMENT		12.566,21 43,03	0 12.566,21
3001	10114	5 QIMS EN DIFERENTS ESPAIS MUNICIPALS. SUPORTS I		30 COMPRA	1.749,66 08/11/2017	SANT CUGAT DEL VALLÈS AJUNTAMENT		1.749,66 64,71	0 1.749,66
3301	10119	9 PROJECTORS DE COLORS PER LA MITGERA/CRUILLA LLUIS COMPANYS		60 COMPRA	6.997,26 15/12/2017	SANT CUGAT DEL VALLÈS		6.997,26 32,59	0 6.997,26
<b>TOTAL Subepígraf:</b>		<b>I.2.C MOBLES</b>			C. Adq.: <b>9.735.417,50</b>	Dot.: <b>1.084.756,14</b> F.A.: <b>8.235.122,78</b>	V.B.C.: <b>14.663.354,92</b> V.C.: <b>6.411.460,66</b>		
4001	1879	ESTUDI PRESERVACIÓ I GESTIÓ TORRE NEGRA		50 COMPRA	13.420,60 06/07/1998	SANT CUGAT DEL VALLÈS		41.875,70 0	41.875,70 0,00
4001	1880	PLA INTEGRAL DE LLUITA CONTRA INCENDIS		50 COMPRA	8.113,66 21/12/1998	SANT CUGAT DEL VALLÈS		96.739,87 0	96.739,87 0
4001	1881	ESTUDI I CREACIÓ LOGOTIP CENTRE CULTURAL		50 COMPRA	3.697,73 10/09/1993	SANT CUGAT DEL VALLÈS		3.697,73 0	3.697,73 0
4001	1882	FONS ARXIVÍSTIC FOTOGRAFIC		50 COMPRA	20.923,44 31/12/1999	SANT CUGAT DEL VALLÈS		20.923,44 0	20.923,44 0

## LLIBRE A LLIBRE A: ELS BÉNS, DRETS I OBLIGACIONS DE L'ENS LOCAL

EPÍGRAF: I.2 BÉNS DE SERVEI PÚBLIC

SUBEPÍGRAF: I.2.D DRETS DE PROPIETAT IMMATERIAL

CLASSIFICAC	N. BÉ	QUANT. DESCRIPCIÓ	C. GESTO C. COST	T. ADQUISICIÓ	COST ADQUI. D- ALTA	CENTRE UBICACIÓ	PLANTA ESPAI	V.B.C. DOT. AMORT	F.A. V.C.
4001	1883	FONS ARXIVÍSTIC FOTOGRAFIC			31/12/1999			0	0
			50	COMPRA	10.635,50	SANT CUGAT DEL VALLÈS		10.635,50	10.635,50
4001	3089	PROJECTE ANELLA VERDA			31/12/1999			0	0
			80	COMPRA	15.000,00	SANT CUGAT DEL VALLÈS		15.000,00	15.000,00
4001	6999	FONS FOTOGRÀFIC JOAN I CARLES CABANAS			09/09/2009			0	0
			20	COMPRA	18.150,00	SANT CUGAT DEL VALLÈS		18.150,00	18.150,00
4001	7251	ESTUDI DE VIABILITAT TÈCNICA, ECONÒMICA I FINANCERA PER A LA			19/05/2014			0	0
			20	COMPRA	5.736,16	SANT CUGAT DEL VALLÈS		5.736,16	5.736,16
		ESTUDI TRAÇATS XARXA BAIXA I MITJA TENSIO AL CARRER JOAN XXIII			20/05/2015			0	0

<b>TOTAL Subepígraf:</b>	<b>I.2.D</b>	<b>DRETS DE PROPIETAT IMMATERIAL</b>			C. Adq.: <b>116.600,53</b>	Dot.: <b>0</b>	V.B.C.: <b>233.681,84</b>	F.A.: <b>233.681,84</b>	V.C.: <b>0,00</b>
--------------------------	--------------	--------------------------------------	--	--	----------------------------	----------------	---------------------------	-------------------------	-------------------

<b>TOTAL Epígraf:</b>	<b>I.2</b>	<b>BÉNS DE SERVEI PÚBLIC</b>			C. Adq.: <b>19.832.172,19</b>	Dot.: <b>12.162.005,55</b>	V.B.C.: <b>289.974.030,98</b>	F.A.: <b>94.671.267,99</b>	V.C.: <b>195.285.991,51</b>
-----------------------	------------	------------------------------	--	--	-------------------------------	----------------------------	-------------------------------	----------------------------	-----------------------------

1002	5		50	COMPRA	751,27	COLLSEROLA (CENTRE EST)		751,27	0
		SOLAR TORRE CENDRERA			31/12/1983			0	751,27
1001	12		50	HERÈNCIA O DONACIÓ	0	SANT CUGAT DEL VALLÈS		6.015,70	0
		ZV SOLAR CAN BUSQUETS - LA FLORESTA			31/12/1983			0	6.015,70
1001	20		50	COMPRA	540,91	LES PLANES		540,91	0
		ZV SOLAR TRES TORRES - LES PLANES.			31/12/1983			0	540,91

## LLIBRE A LLIBRE A: ELS BÉNS, DRETS I OBLIGACIONS DE L'ENS LOCAL

EPÍGRAF: III.1 IMMOBLES

SUBEPÍGRAF:

CLASSIFICAC	N. BÉ	QUANT. DESCRIPCIÓ	C. GESTO C. COST	T. ADQUISICIÓ	COST ADQUI. D- ALTA	CENTRE UBICACIÓ	PLANTA ESPAI	V.B.C. DOT. AMORT	F.A. V.C.
1001	29			50 COMPRA	480,81	GALLINERS		480,81	0
		ZV TERRENY CAN GRAELLS 1537,4 M2			31/12/1983			0	480,81
1001	35			50 COMPRA	14.485,85	CA N'AMETLLER		3.897,70	0
		ZV SOLAR LA CLOTA - CAN CASTANYER			31/12/1983			0	3.897,70
1001	36			50 COMPRA	30.102,21	CA N'AMETLLER		30.102,21	0
		ZV SOLAR CAN CASTANYER			31/12/1983			0	30.102,21
1001	45			50 COMPRA	98.019,13	SANT CUGAT DEL VALLÈS		98.019,13	0
		ZV SOLAR CR ESTAPÉ - CR MESTRES			31/12/1983			0	98.019,13
1003	48			50 COMPRA	2.830,77	SANT CUGAT DEL VALLÈS		2.830,77	0
		SOBRANT DE VIAL CR MESTRES - CR ESTAPÉ			31/12/1983			0	2.830,77
1102	50			50 COMPRA	40.568,32	CENTRE OEST		148.061,17	50.084,87
		LOCAL COMERCIAL CR ESPERANTO			31/12/1982			2.961,21	97.976,30
1003	62			50 COMPRA	748,24	SANT CUGAT DEL VALLÈS		748,24	0
		SOBRANT DE VIAL CR ESTAPÉ			31/12/1985			0	748,24
1003	63			50 COMPRA	160,00	SANT CUGAT DEL VALLÈS		160,00	0
		SOBRANT DE VIAL CR ESTAPÉ			31/12/1985			0	160,00
1001	82			50 COMPRA	10.721,94	SANT CUGAT DEL VALLÈS		10.721,94	0
		ZV SOLAR PLÀ DEL VINYET			31/12/1987			0	10.721,94
1001	102			50 EXPROPIACIÓ	238,72	TORRE BLANCA		238,72	0
		ZV SOLAR PORCIÓ TORREBLANCA C1			31/12/1988			0	238,72
1001	106			50 EXPROPIACIÓ	49,33	SANT CUGAT DEL VALLÈS		49,33	0

## LLIBRE A LLIBRE A: ELS BÉNS, DRETS I OBLIGACIONS DE L'ENS LOCAL

EPÍGRAF: III.1 IMMOBLES

SUBEPÍGRAF:

CLASSIFICAC	N. BÉ	QUANT. DESCRIPCIÓ	C. GESTO C. COST	T. ADQUISICIÓ	COST ADQUI. D- ALTA	CENTRE UBICACIÓ	PLANTA ESPAI	V.B.C. DOT. AMORT	F.A. V.C.
		ZV SOLAR PORCIÓ TORREBLANCA C1			31/12/1988			0	49,33
1003	120		50	COMPRA	1.211,14	SANT CUGAT DEL VALLÈS		1.211,14	0
		SOBRANT DE VIAL PASSATGE OBIOLS			31/12/1989			0	1.211,14
1003	121		50	COMPRA	1.211,14	SANT CUGAT DEL VALLÈS		1.211,14	0
		SOBRANT DE VIAL PASSATGE OBIOLS			31/12/1989			0	1.211,14
1003	122		50	COMPRA	4.408,81	SANT CUGAT DEL VALLÈS		4.408,81	0
		SOBRANT DE VIAL PASSATGE OBIOLS			31/12/1989			0	4.408,81
1001	155		50	CESSIÓ GRATUÏTA	0	SANT CUGAT DEL VALLÈS		30.357,79	0
		ZV SOLAR VIAL PERIFERIC DE MIRASOL			20/09/1990			0	30.357,79
1004	232		50	CESSIÓ GRATUÏTA	0	LA FLORESTA		13.107,77	0
		SOLAR PS TIL-LERS			15/10/1991			0	13.107,77
1001	269		50	EXPROPIACIÓ	99.025,18	SANT CUGAT DEL VALLÈS		99.025,18	0
		ZV SOLAR CT RUBÍ 236 M2			31/12/1992			0	99.025,18
1005	306		50	CESSIÓ GRATUÏTA	0	COLL FAVÀ		95.128,20	0
		EQUIPAMENT PATRIMONIAL AV CAN VOLPELLERES			10/11/1993			0	95.128,20
1001	313		50	DACIÓ EN PAGAMENT	0	MIRA-SOL		80.148,83	0
		SOLAR CAPELLA DE SANT JOAN			18/11/1997			0	80.148,83
1003	333		50	COMPRA	48.703,06	MIRA-SOL		48.703,06	0
		SOBRANT DE VIAL RAMBLA DE JARDÍ			19/10/1993			0	48.703,06

## LLIBRE A LLIBRE A: ELS BÉNS, DRETS I OBLIGACIONS DE L'ENS LOCAL

EPÍGRAF: III.1 IMMOBLES

SUBEPÍGRAF:

CLASSIFICAC	N. BÉ	QUANT. DESCRIPCIÓ	C. GESTO C. COST	T. ADQUISICIÓ	COST ADQUI. D- ALTA	CENTRE UBICACIÓ	PLANTA ESPAI	V.B.C. DOT. AMORT	F.A. V.C.
1113	376		50	ADJUDICACIÓ PER FINQUES APORTADES	0	CENTRE OEST		1.068.740,26	57.623,58
		MASIA DE CAN QUITERIA			23/05/2003			19.273,05	1.011.116,68
1003	408		50	ADJUDICACIÓ PER FINQUES APORTADES	0	BELL INDRET		26.026,99	0
		SOBRANT VIAL A, TURÓ CAN MATES - CTRA. VALLV.			17/10/2005			0	26.026,99
1003	417		50	ADJUDICACIÓ PER FINQUES APORTADES	0	CAN MATES EST		121.259,75	0
		SOBRANT VIAL 6, TURÓ CAN MATES - CTRA. VALLV.			28/07/2003			0	121.259,75
1003	421		50	ADJUDICACIÓ PER FINQUES APORTADES	0	BELL INDRET		96.063,52	0
		SOBRANT VIAL J, TURÓ CAN MATES - CTRA. VALLV.			17/10/2005			0	96.063,52
1003	537		50	COMPRA	2.338,90	SANT CUGAT DEL VALLÈS		2.338,90	0
		SOBRANT DE VIAL RB CAN MORA			07/06/1991			0	2.338,90
1003	609		50	CESSIÓ GRATUÏTA	0	SANT CUGAT DEL VALLÈS		5.114,92	0
		SOBRANT DE VIAL GURUGÚ			21/03/1991			0	5.114,92
1005	628		50	COMPRA	583.231,76	CAN MAGÍ SUD		583.231,76	0
		SOLAR 4 CAN MAGÍ (TM CERDANYOLA)			31/12/1989			0	583.231,76
1005	629		50	COMPRA	16.587,93	CAN MAGÍ SUD		16.587,93	0
		SOLAR 5 CAN MAGÍ (TM CERDANYOLA)			31/12/1989			0	16.587,93
1003	635		50	COMPRA	4.430,00	CENTRE EST		4.430,00	0

## LLIBRE A LLIBRE A: ELS BÉNS, DRETS I OBLIGACIONS DE L'ENS LOCAL

EPÍGRAF: III.1 IMMOBLES

SUBEPÍGRAF:

CLASSIFICAC	N. BÉ	QUANT. DESCRIPCIÓ	C. GESTO C. COST	T. ADQUISICIÓ	COST ADQUI. D- ALTA	CENTRE UBICACIÓ	PLANTA ESPAI	V.B.C. DOT. AMORT	F.A. V.C.
		SOBRANT DE VIAL CR. CARME			01/01/2006			0	4.430,00
1003	650		50	COMPRA	2.815,00	CENTRE EST		2.815,00	0
		SOBRANT DE VIAL CR. CARME			01/01/2006			0	2.815,00
1003	701		50	COMPRA	813,22	SANT FRANCESC		813,22	0
		SOBRANT DE VIAL CR SANTA ROSA			19/11/1996			0	813,22
1004	761		50	SEGREGACIÓ	14.300,30	SANT FRANCESC		14.300,30	0
		SOLAR ABAT ESCARRÉ			30/11/1999			0	14.300,30
1005	780		50	CESSIÓ GRATUÏTA	0	VOLPELLERES		26.878,68	0
		ESCOLA LA MIRADA - EQUIPAMENT CAN BELLET			07/04/2003			0	26.878,68
1107	805		50	CONSTRUCCIÓ I/O DIVISIÓ HORITZONTAL	92.361,98	SANT CUGAT DEL VALLÈS		107.732,15	33.006,82
		OFICINA 02 02 EDIFICI RB CAN MORA			31/12/1999			2.267,28	74.725,33
1113	806		50	CONSTRUCCIÓ I/O DIVISIÓ HORITZONTAL	192.954,35	SANT CUGAT DEL VALLÈS		240.508,66	72.694,74
		OFICINA PLANTA 03 EDIFICI RB CAN MORA			31/12/1999			5.090,90	167.813,92
1001	826		50	SEGREGACIÓ	288,49	CENTRE EST		288,49	0
		SOLAR CR. ABAT ARMENGOL			01/01/2006			0	288,49
1005	842		50	SEGREGACIÓ	0	CA N'AMETLLER		1.257,89	0
		SOLAR IES LEONARDO DA VINCI			30/12/2000			0	1.257,89
1004	860		50	COMPRA	0	SANT CUGAT DEL VALLÈS		32.215,87	0
		MILLORES GENERALS DE BÉNS PATRIMONIALS			01/01/1998			0	32.215,87



## LLIBRE A LLIBRE A: ELS BÉNS, DRETS I OBLIGACIONS DE L'ENS LOCAL

EPÍGRAF: III.1 IMMOBLES

SUBEPÍGRAF:

CLASSIFICAC	N. BÉ	QUANT. DESCRIPCIÓ	C. GESTO C. COST	T. ADQUISICIÓ	COST ADQUI. D- ALTA	CENTRE UBICACIÓ	PLANTA ESPAI	V.B.C. DOT. AMORT	F.A. V.C.
1003	897			50 ADJUDICACIÓ PER FINQUES APORTADES	0	BELL INDRET		10.944,34	0
		SOBRANT DE VIAL L, TURÓ CAN MATES - CTRA VALL			17/10/2005			0	10.944,34
1003	898			50 ADJUDICACIÓ PER FINQUES APORTADES	0	BELL INDRET		2.590,31	0
		SOBRANT DE VIAL M, TURÓ CAN MATES - CTRA VALL			17/10/2005			0	2.590,31
1003	899			50 ADJUDICACIÓ PER FINQUES APORTADES	0	BELL INDRET		11.888,61	0
		SOBRANT DE VIAL J2, TURÓ CAN MATES - CTRA VAL			17/10/2005			0	11.888,61
1001	2326			50 ADJUDICACIÓ PER FINQUES APORTADES	0	SANT CUGAT DEL VALLÈS		0	0
		66,278787% PARCEL-LA C4 SECTOR CAN SOLÀ			01/01/2007			0	0
1111	2878			50 COMPRA	466.570,55	CENTRE EST		496.685,02	85.589,59
		SALA ESPORTIVA CANIGÓ			28/07/2008			10.035,05	411.095,43
1107	2879			50 COMPRA	400.369,48	CENTRE EST		486.053,24	80.014,15
		OFICINES PLANTA 3 ANNEX AJUNTAMENT			28/07/2008			9.922,75	406.039,09
1005	3095			50 CESSIÓ GRATUÏTA	0	CAN MATES EST		810.384,86	0
		PART DE L'EQUIPAMENT A-E1 TURÓ DE CAN MATES - CTRA.			28/07/2003			0	810.384,86
1104	3426			50 INVENTARI, INSPECCIÓ FÍSICA O IMMATRICULACIÓ	0	TORRE BLANCA		2.226,56	311,71
		PLAÇA D'APARCAMENT 133			01/01/2009			44,53	1.914,85

## LLIBRE A LLIBRE A: ELS BÉNS, DRETS I OBLIGACIONS DE L'ENS LOCAL

EPÍGRAF: III.1 IMMOBLES

SUBEPÍGRAF:

CLASSIFICAC	N. BÉ	QUANT. DESCRIPCIÓ	C. GESTO C. COST	T. ADQUISICIÓ	COST ADQUI. D- ALTA	CENTRE UBICACIÓ	PLANTA ESPAI	V.B.C. DOT. AMORT	F.A. V.C.
1003	3889			50 INVENTARI, INSPECCIÓ FÍSICA O IMMATRICULACIÓ	0	LA FLORESTA		27,48	0
		SOBRANT DE VIAL CR. NOU DE LA FLORESTA			31/12/2010			0	27,48
1003	3893			50 INVENTARI, INSPECCIÓ FÍSICA O IMMATRICULACIÓ	0	LA FLORESTA		8.062,86	0
		EFFECTE NO UTILITZABLE CTRA. VALLVIDRERA, 114-116			31/12/2010			0	8.062,86
1003	3894			50 INVENTARI, INSPECCIÓ FÍSICA O IMMATRICULACIÓ	0	LA FLORESTA		8.062,86	0
		EFFECTE NO UTILITZABLE AV. PISCINA 15-17			31/12/2010			0	8.062,86
1003	4014			50 INVENTARI, INSPECCIÓ FÍSICA O IMMATRICULACIÓ	0	SANT CUGAT DEL VALLÈS		23,40	0
		SOBRANT DE VIAL AV. DE GRÀCIA, 16-18			31/12/2011			0	23,40
1107	4270			50 COMPRA	1.300.000,00	CENTRE EST		2.013.903,00	114.620,31
		OFICINES POLICIA LOCAL			31/07/2013			40.365,57	1.899.282,69
1002	6975			50 PERMUTA	0	COLLSEROLA (LA FLORESTA)		2.164.975,05	0
		SOLAR CAN BUSQUETS			31/12/2014			0	2.164.975,05
1002	6976			50 PERMUTA	0	COLLSEROLA (LA FLORESTA)		455.586,95	0
		SOLAR CAN BUSQUETS			31/12/2014			0	455.586,95
1002	6977			50 PERMUTA	0	COLLSEROLA (LA FLORESTA)		287.860,65	0
		SOLAR CAN BUSQUETS			31/12/2014			0	287.860,65

## LLIBRE A LLIBRE A: ELS BÉNS, DRETS I OBLIGACIONS DE L'ENS LOCAL

EPÍGRAF: III.1 IMMOBLES

SUBEPÍGRAF:

CLASSIFICAC	N. BÉ	QUANT. DESCRIPCIÓ	C. GESTO C. COST	T. ADQUISICIÓ	COST ADQUI. D- ALTA	CENTRE UBICACIÓ	PLANTA ESPAI	V.B.C. DOT. AMORT	F.A. V.C.
1002	6978		50	PERMUTA	0	COLLSEROLA (LA FLORESTA)		120.165,15	0
		SOLAR CAN BUSQUETS			31/12/2014			0	120.165,15
1001	6980		50	PERMUTA	0	LA FLORESTA		237.633,46	0
		SOLAR CAN BUSQUETS			31/12/2014			0	237.633,46
1004	6981		50	PERMUTA	0	LA FLORESTA		11.490,04	0
		SOLAR CAN BUSQUETS			31/12/2014			0	11.490,04
1001	6985		50	PERMUTA	0	VALLDOREIX		1.221.922,36	0
		SOLAR CR SANTJOANISTES			31/12/2013			0	1.221.922,36
1103	7027		50	EXPROPIACIÓ	195.516,41	CENTRE OEST		291.862,96	9.110,46
		EDIFICI AV LLUÍS COMPANYS 25			05/09/2014			5.325,76	282.752,50
1001	7114		50	INVENTARI, INSPECCIÓ FÍSICA O IMMATRICULACIÓ	0	SANT CUGAT DEL VALLÈS		6.679,68	0
		% SOLAR PLAÇA D'APARCAMENT 133			01/01/2009			0	6.679,68
1001	7131		50	PERMUTA	0	SANT CUGAT DEL VALLÈS		74.375,25	0
		% SOLAR LOCAL-OFICINA CARRER VALLÈS, 18			16/03/1993			0	74.375,25
1111	7161		50	COMPRA	311.047,03	SANT CUGAT DEL VALLÈS		328.117,95	57.001,16
		ROCÒDROM SANT CUGAT			28/07/2008			6.617,93	271.116,79
1005	7190		50	ADJUDICACIÓ PER FINQUES APORTADES	0	SANT CUGAT DEL VALLÈS		194.727,92	0
		SOLAR MASIA DE CAN QUITERIA			23/05/2003			0	194.727,92
1001	7194		50	CONSTRUCCIÓ I/O DIVISIÓ HORITZONTAL	31.551,41	SANT CUGAT DEL VALLÈS		31.551,41	0

## LLIBRE A LLIBRE A: ELS BÉNS, DRETS I OBLIGACIONS DE L'ENS LOCAL

EPÍGRAF: III.1 IMMOBLES

SUBEPÍGRAF:

CLASSIFICAC	N. BÉ	QUANT. DESCRIPCIÓ	C. GESTO C. COST	T. ADQUISICIÓ	COST ADQUI. D- ALTA	CENTRE UBICACIÓ	PLANTA ESPAI	V.B.C. DOT. AMORT	F.A. V.C.
		% SOLAR OFICINA 02 02 EDIFICI RB CAN MORA			31/12/1999			0	31.551,41
1001	7198		50	CONSTRUCCIÓ I/O DIVISIÓ HORITZONTAL	65.914,35	SANT CUGAT DEL VALLÈS		65.914,35	0
		% SOLAR OFICINA PLANTA 03 EDIFICI RB CAN MORA			31/12/1999			0	65.914,35
1001	7202		50	CONSTRUCCIÓ I/O DIVISIÓ HORITZONTAL	33.757,30	SANT CUGAT DEL VALLÈS		33.757,30	0
		% SOLAR OFICINA 04 01 EDIFICI RB CAN MORA			31/12/1999			0	33.757,30
1001	7206		50	CONSTRUCCIÓ I/O DIVISIÓ HORITZONTAL	34.710,38	SANT CUGAT DEL VALLÈS		34.710,38	0
		% SOLAR OFICINA 04 02 EDIFICI RB CAN MORA			31/12/1999			0	34.710,38
1001	9854		50	EXPROPIACIÓ	275.000,00	VALLDOREIX		769.591,52	0
		SOLAR AV MAS FUSTER 78			22/11/2016			0	769.591,52
<b>TOTAL Subepígraf:</b>					C. Adq.: 4.378.815,67	Dot.: 101.904,03	V.B.C.: 13.208.299,03		
						F.A.: 560.057,39	V.C.: 12.648.241,64		
<b>TOTAL Epígraf:</b>					C. Adq.: 4.378.815,67	Dot.: 101.904,03	V.B.C.: 13.208.299,03		
						F.A.: 560.057,39	V.C.: 12.648.241,64		
3101	9821		50	CESSIÓ D'ÚS TEMPORAL	0	SANT CUGAT DEL VALLÈS		0	0
		4811JGM RENAULT TWIZY			21/09/2016			0	0
1102	10121		50	CESSIÓ D'ÚS TEMPORAL	0	SANT CUGAT DEL VALLÈS		0	0
		LOCAL 2 CARRER BENET CORTADA 59			05/12/2017			0	0

## LLIBRE A LLIBRE A: ELS BÉNS, DRETS I OBLIGACIONS DE L'ENS LOCAL

EPÍGRAF: III.2 DRETS REALS

SUBEPÍGRAF:

CLASSIFICAC	N. BÉ	QUANT. DESCRIPCIÓ	C. GESTO C. COST	T. ADQUISICIÓ	COST ADQUI. D- ALTA	CENTRE UBICACIÓ	PLANTA ESPAI	V.B.C. DOT. AMORT	F.A. V.C.
1102	10122			50 CESSIÓ D'ÚS TEMPORAL	0	SANT CUGAT DEL VALLÈS		0	0
		LOCAL 4 CARRER BENET CORTADA 55			05/12/2017			0	0
<b>TOTAL Subepígraf:</b>					C. Adq.: 0			Dot.: 0 F.A.: 0	V.B.C.: 0 V.C.: 0
<b>TOTAL Epígraf:</b>					C. Adq.: 0			Dot.: 0 F.A.: 0	V.B.C.: 0 V.C.: 0
4001	2909		95 COMPRA		5.997,20	SANT CUGAT DEL VALLÈS		5.997,20	5.997,20
		ESTUDIS PRELIMINARS OBRES PLA DE BARRIS (PROJ. LLEI BARRIS)			23/02/2009			0	0
4001	2920		30 COMPRA		3.750,00	SANT CUGAT DEL VALLÈS		3.750,00	3.750,00
		ASSESSORAMENT IMPLANTACIÓ GUIA ADAPTACIÓ LAECSP			30/01/2009			0	0
4001	2940		30 COMPRA		3.720,48	SANT CUGAT DEL VALLÈS		3.720,48	2.976,32
		AUTOMATITZACIÓ PROCEDIMENT REALITZACIÓ ED'S			01/01/2009			372,04	744,16
4001	2941		95 COMPRA		17.864,00	SANT CUGAT DEL VALLÈS		17.864,00	17.864,00
		REDACCIÓ PROJECTE MODIFICAT 2 DESDOBL. COL-LECTOR CAN GANXET			30/03/2009			0	0
4001	3091		30 COMPRA		6.562,70	SANT CUGAT DEL VALLÈS		6.562,70	6.562,70
		ESTUDI PREVI AL PLA ESPECIAL D'INFRAESTRUCTURES DE			24/07/2009			0	0
4001	3116		30 COMPRA		29.928,00	SANT CUGAT DEL VALLÈS		29.928,00	29.928,00
		DISSENY, DESENVOLUPAMENT, PROGRAMACIÓ I VALIDACIÓ			27/10/2009			0	0
4001	3389		30 COMPRA		5.850,00	SANT CUGAT DEL VALLÈS		5.850,00	5.850,00

## LLIBRE A LLIBRE A: ELS BÉNS, DRETS I OBLIGACIONS DE L'ENS LOCAL

EPÍGRAF: III.4 DRETS DE PROPIETAT IMMATERIAL

SUBEPÍGRAF: III.4.A PROPIETAT INTEL-LECTUAL

CLASSIFICAC	N. BÉ	QUANT. DESCRIPCIÓ	C. GESTO C. COST	T. ADQUISICIÓ	COST ADQUI. D- ALTA	CENTRE UBICACIÓ	PLANTA ESPAI	V.B.C. DOT. AMORT	F.A. V.C.
4001	3389		30	COMPRA	5.850,00	SANT CUGAT DEL VALLÈS		5.850,00	5.850,00
		MEMÒRIA DESCRIPTIVA i SEGUIMENT DEL CENTRE DE CONTROL DE			14/12/2009			0	0
4001	3432		30	COMPRA	7.131,68	SANT CUGAT DEL VALLÈS		7.131,68	7.131,68
		ASSESSORAMENT LEGAL i PREPARACIÓ DOCUMENTACIÓ PER			30/04/2010			0	0
4001	3757		30	COMPRA	9.831,00	SANT CUGAT DEL VALLÈS		43.318,55	36.956,06
		PROJECTE D'AMPLIACIÓ DE LA XARXA MAN DE FIBRA ÒPTICA AL			30/04/2010			78,44	6.362,49
4001	3758		30	COMPRA	3.248,00	SANT CUGAT DEL VALLÈS		3.248,00	3.248,00
		PROJECTE DE SOL-LICITUD DE LLICÈNCIA AMBIENTAL D'EMISSORES			26/04/2010			0	0
4001	3767		30	COMPRA	8.238,32	SANT CUGAT DEL VALLÈS		8.238,32	8.238,32
		ASSESSORAMENT LEGAL i PREPARACIÓ DOCUMENTACIÓ PER			24/09/2010			0	0
4001	3771		10	COMPRA	30.000,00	SANT CUGAT DEL VALLÈS		30.405,58	30.405,58
		PROJECTE EXECUTIU DE LA MUSEOGRAFIA DELS APARTATS 3 i 4			22/06/2010	MUSEU DE SANT CUGAT		0	0
4001	3773		10	COMPRA	2.000,00	SANT CUGAT DEL VALLÈS		2.000,00	2.000,00
		TASQUES DE RECERCA HISTÒRICA DEL MÒDUL 3D DEL PROJECTE DE			01/07/2010			0	0
4001	3776		60	COMPRA	8.700,00	SANT CUGAT DEL VALLÈS		20.500,00	20.500,00
		PLA INTEGRAL DE DISSENY DE LA SENYALÈTICA i CODIFICACIÓ DE LES			01/07/2010			0	0
4001	3857		30	COMPRA	15.000,00	SANT CUGAT DEL VALLÈS		15.000,00	15.000,00
		PROJECTE DESENVOLUPAMENT PLATAFORMA DE MOBIL TV			31/12/2010			0	0
4001	3864		95	COMPRA	33.040,00	SANT CUGAT DEL VALLÈS		71.116,05	71.116,05

## LLIBRE A LLIBRE A: ELS BÉNS, DRETS I OBLIGACIONS DE L'ENS LOCAL

EPÍGRAF: III.4 DRETS DE PROPIETAT IMMATERIAL

SUBEPÍGRAF: III.4.A PROPIETAT INTEL-LECTUAL

CLASSIFICAC	N. BÉ	QUANT. DESCRIPCIÓ	C. GESTO C. COST	T. ADQUISICIÓ	COST ADQUI. D- ALTA	CENTRE UBICACIÓ	PLANTA ESPAI	V.B.C. DOT. AMORT	F.A. V.C.
		PROJECTE DE PARCEL·LACIÓ UA 1 COLÒNIA OLLER			29/12/2010			0	0
4001	3871		95	COMPRA	36.816,00	SANT CUGAT DEL VALLÈS		36.816,00	36.816,00
		ELABORACIÓ PROJECTE DE REPARCEL·LACIÓ DEL SECTOR 1			30/12/2010			0	0
4001	8343		50	COMPRA	25.000,00	SANT CUGAT DEL VALLÈS		25.000,00	25.000,00
		CONCURS PROJECTE OBRES REHABILITACIÓ EDIFICI UNIÓ			28/07/2015			0	0
4001	8518		20	COMPRA	6.352,50	SANT CUGAT DEL VALLÈS		6.352,50	640,47
		PROJECTE D'APLICACIÓ DE CRITERIS DE DRENATGE SOSTENIBLE SUDS			29/12/2015			635,25	5.712,03
4001	10034		20	COMPRA	7.260,00	SANT CUGAT DEL VALLÈS		7.260,00	0
		PROJECTE EXECUTIU MILLORA EFICIENCIA ENERGETICA I ENERGIES			22/09/2017	AJUNTAMENT		200,89	7.260,00
<b>TOTAL Subepígraf:</b>		<b>III.4.A PROPIETAT INTEL-LECTUAL</b>			<b>C. Adq.: 266.289,88</b>		<b>Dot.: 1.286,62</b>	<b>V.B.C.: 350.059,06</b>	
							<b>F.A.: 329.980,38</b>	<b>V.C. 20.078,68</b>	
4002	1878		50	COMPRA	4.880,22	SANT CUGAT DEL VALLÈS		107.439,89	107.439,89
		MARCA SANT CUGAT OBERT			11/05/1998			0	0
4002	2387		50	COMPRA	27.330,86	SANT CUGAT DEL VALLÈS		27.759,64	24.697,59
		MARCA AJUNTAMENT DE SANT CUGAT			01/01/2007			2.689,76	3.062,05
4002	2389		50	COMPRA	1.535,56	SANT CUGAT DEL VALLÈS		1.535,56	1.386,57
		MARCA SOSTENIBILITAT LOCAL 21 SANT CUGAT DEL VALLÈS			01/01/2007			148,99	148,99
4002	2390		50	COMPRA	1.535,56	SANT CUGAT DEL VALLÈS		1.535,56	1.386,57
		MARCA SANT CUGAT M'ESTIMA			01/01/2007			148,99	148,99
4002	2391		50	COMPRA	1.535,56	SANT CUGAT DEL VALLÈS		1.535,56	1.386,57

## LLIBRE A LLIBRE A: ELS BÉNS, DRETS I OBLIGACIONS DE L'ENS LOCAL

EPÍGRAF: III.4 DRETS DE PROPIETAT IMMATERIAL

SUBEPÍGRAF: III.4.B PROPIETAT INDUSTRIAL

CLASSIFICAC	N. BÉ	QUANT. DESCRIPCIÓ	C. GESTO C. COST	T. ADQUISICIÓ	COST ADQUI. D- ALTA	CENTRE UBICACIÓ	PLANTA ESPAI	V.B.C. DOT. AMORT	F.A. V.C.
4002	2391	MARCA I 010	50	COMPRA	1.535,56 01/01/2007	SANT CUGAT DEL VALLÈS		1.535,56 148,99	1.386,57 148,99
4002	2392	MARCA MUSEU DE SANT CUGAT	50	COMPRA	1.535,56 01/01/2007	SANT CUGAT DEL VALLÈS		1.535,56 148,99	1.386,57 148,99
4002	2394	MARCA STQ	50	COMPRA	1.327,19 01/01/2007	SANT CUGAT DEL VALLÈS		1.755,97 167,79	1.215,89 540,08
4002	2582	DOMINI SANTCUGAT.MOBI	50	COMPRA	46,40 01/01/2007	SANT CUGAT DEL VALLÈS		92,80 0	92,80 0
4002	2583	DOMINI SANTCUGATENTITATS.CAT	50	COMPRA	46,40 01/01/2007	SANT CUGAT DEL VALLÈS		92,80 0	92,80 0
4002	2584	DOMINI PROMUSA.CAT	50	COMPRA	46,40 01/01/2007	SANT CUGAT DEL VALLÈS		92,80 0	92,80 0
4002	2585	DOMINI RADIOSANTCUGAT.CAT	50	COMPRA	46,40 01/01/2007	SANT CUGAT DEL VALLÈS		92,80 0	92,80 0
4002	2586	DOMINI CUGAT.CAT	50	COMPRA	46,40 01/01/2007	SANT CUGAT DEL VALLÈS		92,80 0	92,80 0
4002	2587	DOMINI SANTCUGAT.CAT	50	COMPRA	46,40 01/01/2007	SANT CUGAT DEL VALLÈS		92,80 0	92,80 0
4002	2588	DOMINI SANTCUGATENTITATS.NET	50	COMPRA	46,40 01/01/2007	SANT CUGAT DEL VALLÈS		92,80 0	92,80 0
4002	2855	MARCA SANTCUGATTRIBUNA	50	COMPRA	1.309,64 16/07/2008	SANT CUGAT DEL VALLÈS		1.309,64 0	1.309,64 0



## LLIBRE A LLIBRE A: ELS BÉNS, DRETS I OBLIGACIONS DE L'ENS LOCAL

EPÍGRAF: III.4 DRETS DE PROPIETAT IMMATERIAL

SUBEPÍGRAF: III.4.B PROPIETAT INDUSTRIAL

CLASSIFICAC	N. BÉ	QUANT. DESCRIPCIÓ	C. GESTO C. COST	T. ADQUISICIÓ	COST ADQUI. D- ALTA	CENTRE UBICACIÓ	PLANTA ESPAI	V.B.C. DOT. AMORT	F.A. V.C.
4002	4034			50 INVENTARI, INSPECCIÓ FÍSICA O IMMATRICULACIÓ	0	SANT CUGAT DEL VALLÈS		47,20	47,20
		DOMINI CUGATDIARI.CAT			31/12/2011			0	0
4002	4035			50 INVENTARI, INSPECCIÓ FÍSICA O IMMATRICULACIÓ	0	SANT CUGAT DEL VALLÈS		47,20	47,20
		DOMINI CUGATRADIO.CAT			31/12/2011			0	0
4002	4036			50 INVENTARI, INSPECCIÓ FÍSICA O IMMATRICULACIÓ	0	SANT CUGAT DEL VALLÈS		47,20	47,20
		DOMINI CUGATTELEVISIO.CAT			31/12/2011			0	0
4002	4037			50 INVENTARI, INSPECCIÓ FÍSICA O IMMATRICULACIÓ	0	SANT CUGAT DEL VALLÈS		47,20	47,20
		DOMINI CUGATTV.CAT			31/12/2011			0	0
4002	4038			50 INVENTARI, INSPECCIÓ FÍSICA O IMMATRICULACIÓ	0	SANT CUGAT DEL VALLÈS		47,20	47,20
		DOMINI CUGUI.CAT			31/12/2011			0	0
4002	4039			50 INVENTARI, INSPECCIÓ FÍSICA O IMMATRICULACIÓ	0	SANT CUGAT DEL VALLÈS		47,20	47,20
		DOMINI CUGUISANTCUGAT.CAT			31/12/2011			0	0
4002	4040			50 INVENTARI, INSPECCIÓ FÍSICA O IMMATRICULACIÓ	0	SANT CUGAT DEL VALLÈS		47,20	47,20
		DOMINI DIARICUGAT.CAT			31/12/2011			0	0
4002	4041			50 INVENTARI, INSPECCIÓ FÍSICA O IMMATRICULACIÓ	0	SANT CUGAT DEL VALLÈS		47,20	47,20
		DOMINI EITSANTCUGAT.CAT			31/12/2011			0	0

## LLIBRE A LLIBRE A: ELS BÉNS, DRETS I OBLIGACIONS DE L'ENS LOCAL

EPÍGRAF: III.4 DRETS DE PROPIETAT IMMATERIAL

SUBEPÍGRAF: III.4.B PROPIETAT INDUSTRIAL

CLASSIFICAC	N. BÉ	QUANT. DESCRIPCIÓ	C. GESTO C. COST	T. ADQUISICIÓ	COST ADQUI. D- ALTA	CENTRE UBICACIÓ	PLANTA ESPAI	V.B.C. DOT. AMORT	F.A. V.C.
		DOMINI EITSANTCUGAT.CAT			31/12/2011			0	0
4002	4042		50	INVENTARI, INSPECCIÓ FÍSICA O IMMATRICULACIÓ	0	SANT CUGAT DEL VALLÈS		47,20	47,20
		DOMINI GRUPCUGAT.CAT			31/12/2011			0	0
4002	4043		50	INVENTARI, INSPECCIÓ FÍSICA O IMMATRICULACIÓ	0	SANT CUGAT DEL VALLÈS		47,20	47,20
		DOMINI RADIOCUGAT.CAT			31/12/2011			0	0
4002	4044		50	INVENTARI, INSPECCIÓ FÍSICA O IMMATRICULACIÓ	0	SANT CUGAT DEL VALLÈS		47,20	47,20
		DOMINI SANTCUGAT.ORG			31/12/2011			0	0
4002	4045		50	INVENTARI, INSPECCIÓ FÍSICA O IMMATRICULACIÓ	0	SANT CUGAT DEL VALLÈS		47,20	47,20
		DOMINI SANTCUGATOBERT.COM			31/12/2011			0	0
4002	4046		50	INVENTARI, INSPECCIÓ FÍSICA O IMMATRICULACIÓ	0	SANT CUGAT DEL VALLÈS		47,20	47,20
		DOMINI SANTCUGATOBERT.NET			31/12/2011			0	0
4002	4047		50	INVENTARI, INSPECCIÓ FÍSICA O IMMATRICULACIÓ	0	SANT CUGAT DEL VALLÈS		47,20	47,20
		DOMINI SANTCUGATOBERT.ORG			31/12/2011			0	0
4002	4048		50	INVENTARI, INSPECCIÓ FÍSICA O IMMATRICULACIÓ	0	SANT CUGAT DEL VALLÈS		47,20	47,20
		DOMINI SANTCUGATTRIBUNA.CAT			31/12/2011			0	0

## LLIBRE A LLIBRE A: ELS BÉNS, DRETS I OBLIGACIONS DE L'ENS LOCAL

EPÍGRAF: III.4 DRETS DE PROPIETAT IMMATERIAL

SUBEPÍGRAF: III.4.B PROPIETAT INDUSTRIAL

CLASSIFICAC	N. BÉ	QUANT. DESCRIPCIÓ	C. GESTO C. COST	T. ADQUISICIÓ	COST ADQUI. D- ALTA	CENTRE UBICACIÓ	PLANTA ESPAI	V.B.C. DOT. AMORT	F.A. V.C.
4002	4049		50	INVENTARI, INSPECCIÓ FÍSICA O IMMATRICULACIÓ	0	SANT CUGAT DEL VALLÈS		47,20	47,20
		DOMINI TVCUGAT.CAT			31/12/2011			0	0
4002	4050		50	INVENTARI, INSPECCIÓ FÍSICA O IMMATRICULACIÓ	0	SANT CUGAT DEL VALLÈS		47,20	47,20
		DOMINI CUGATTV.TV			31/12/2011			0	0
<b>TOTAL Subepígraf:</b>		<b>III.4.B</b>	<b>PROPIETAT INDUSTRIAL</b>		C. Adq.: <b>41.314,95</b>	Dot.: <b>3.453,51</b>	V.B.C.: <b>145.906,58</b>	F.A.: <b>141.708,49</b>	V.C. <b>4.198,09</b>
<b>TOTAL Epígraf:</b>		<b>III.4</b>	<b>DRETS DE PROPIETAT IMMATERIAL</b>		C. Adq.: <b>307.604,83</b>	Dot.: <b>4.740,13</b>	V.B.C.: <b>495.965,64</b>	F.A.: <b>471.688,87</b>	V.C. <b>24.276,77</b>
5001	1743		50	COMPRA	0,38	SANT CUGAT DEL VALLÈS		0,38	0
		TITOL INTRASFERIBLE DE PROPIS DE L'ESTAT			31/12/1980			0	0,38
5001	1744		50	COMPRA	60,10	SANT CUGAT DEL VALLÈS		60,10	0
		ACCIONS D'AIGUES DE ST CUGAT DEL VALLES			31/12/1980			0	60,10
5001	1746		50	COMPRA	12.020,24	SANT CUGAT DEL VALLÈS		12.020,24	0
		ACCIONS TELECON VALLES, S.A.			20/04/1989			0	12.020,24
5001	1747		50	COMPRA	841,42	SANT CUGAT DEL VALLÈS		841,42	0
		ACCIONS PARC TECNOLOGIC DEL VALLES, S.A.			12/02/1990			0	841,42
5001	3987	1	50	APORTACIÓ NO DINERARIA A SOCIETATS	0	SANT CUGAT DEL VALLÈS		1.433.820,67	0
		ACCIÓ PROMUSA			31/12/2011			0	1.433.820,67

## LLIBRE A LLIBRE A: ELS BÉNS, DRETS I OBLIGACIONS DE L'ENS LOCAL

EPÍGRAF: III.5 QUOTES, PARTS ALÍQUOTES I TÍTOLS REPRESENTATIUS DE CAPITAL

SUBEPÍGRAF:

CLASSIFICAC	N. BÉ	QUANT. DESCRIPCIÓ	C. GESTO C. COST	T. ADQUISICIÓ	COST ADQUI. D- ALTA	CENTRE UBICACIÓ	PLANTA ESPAI	V.B.C. DOT. AMORT	F.A. V.C.
5001	6961	3.755 PARTICIPACIONS DE CREÀPOLIS		50 COMPRA	1.000.000,00 01/01/2013	SANT CUGAT DEL VALLÈS		1.000.000,00 0	0 1.000.000,00
5001	7066	1 ACCIONS PROMUSA		50 PERMUTA	0 31/12/2014	SANT CUGAT DEL VALLÈS		17.422.271,41 0	0 17.422.271,41
5001	9602	1 ACCIO PROMUSA		50 APORTACIÓ NO DINERARIA A SOCIETATS	0 31/12/2015	SANT CUGAT DEL VALLÈS		2.775.842,00 0	0 2.775.842,00
<b>TOTAL Subepígraf:</b>					C. Adq.: <b>1.012.922,14</b>	Dot.: <b>0</b>	V.B.C.: <b>22.644.856,22</b>	F.A.: <b>0</b>	V.C.: <b>22.644.856,22</b>
<b>TOTAL Epígraf:</b>					C. Adq.: <b>1.012.922,14</b>	Dot.: <b>0</b>	V.B.C.: <b>22.644.856,22</b>	F.A.: <b>0</b>	V.C.: <b>22.644.856,22</b>
6001	3407	10 COMPRA CONVENI-SUBVENCIÓ 2009 ESBART SANT CUGAT		10 COMPRA	50.000,00 31/12/2009	SANT CUGAT DEL VALLÈS		50.000,00 0	0 50.000,00
6002	8476	30 COMPRA SOFTWARE PLATAFORMA ADMINISTRACIÓ ELECTRÒNICA		30 COMPRA	107.375,40 04/11/2015	SANT CUGAT DEL VALLÈS		304.230,30 92.462,15	55.215,78 249.014,52
<b>TOTAL Subepígraf:</b>					C. Adq.: <b>157.375,40</b>	Dot.: <b>92.462,15</b>	V.B.C.: <b>354.230,30</b>	F.A.: <b>55.215,78</b>	V.C.: <b>299.014,52</b>
<b>TOTAL Epígraf:</b>					C. Adq.: <b>157.375,40</b>	Dot.: <b>92.462,15</b>	V.B.C.: <b>354.230,30</b>	F.A.: <b>55.215,78</b>	V.C.: <b>299.014,52</b>
<b>TOTAL LLIBRE:</b>					C. Adq.: <b>61.258.134,02</b>	Dot.: <b>17.839.599,27</b>	V.B.C.: <b>483.593.711,48</b>	F.A.: <b>145.212.515,36</b>	V.C.: <b>334.192.082,42</b>

# 1-AJUNTAMENT DE SANT CUGAT DEL VALLES

Data obtenció 30/04/2018 10:56  
 Pàg. 1

## Patrimoni Públic Sòl

LLIBRE B		LLIBRE B: ELS AFECTES AL SEU PATRIMONI MUNICIPAL DEL SÒL							
EPÍGRAF:		III.1	IMMOBLES						
SUBEPÍGRAF:									
CLASSIFICAC	N. BÉ	QUANT. DESCRIPCIÓ	C. GESTO C. COST	T. ADQUISICIÓ	COST ADQUI. D- ALTA	CENTRE UBICACIÓ	PLANTA ESPAI	V.B.C. DOT. AMORT	F.A. V.C.
B001	95		50	COMPRA	7.813,16	VALLDOREIX		7.813,16	0
		SOLAR CR VILADELPRAT			31/12/1988			0	7.813,16
B002	358		50	PERMUTA	0	TORRE BLANCA		28.481,95	9.848,49
		HABITATGE DUPLEX DB-21			16/12/1994			-784,36	18.633,46
B001	652		50	COMPRA	5.377.311,00	CAN MATES EST		2.632.842,41	0
		SOLAR A5.2, TURÓ CAN MATES - CTRA. VALLV.			28/07/2003			0	2.632.842,41
B001	2324		50	CESSIÓ DEL 10% D'APROFITAMENT MIG	0	CAN SANT JOAN NORD		0	0
		80% DE LA PARCEL·LA 3 DE CAN FATJÓ DELS URONS			01/01/2007			0	0
B001	2325		50	CESSIÓ DEL 10% D'APROFITAMENT MIG	0	CA N'AMETLLER		0	0
		57,460858% PARCEL·LA 2 CAN AMETLLER			01/01/2007			0	0
B001	2327		50	CESSIÓ DEL 10% D'APROFITAMENT MIG	0	SANT CUGAT DEL VALLÈS		0	0
		33,721213% PARCEL·LA C4 SECTOR CAN SOLÀ			01/01/2007			0	0
B001	3869		50	CESSIÓ DEL 10% D'APROFITAMENT MIG	0	COLÒNIA OLLER		575.820,00	0
		PARCEL·LA 22 SECTOR I COLÒNIA OLLER			31/12/2010			0	575.820,00

# 1-AJUNTAMENT DE SANT CUGAT DEL VALLES

Data obtenció 30/04/2018 10:56  
 Pàg. 2

## Patrimoni Públic Sòl

LLIBRE B		LLIBRE B: ELS AFECTES AL SEU PATRIMONI MUNICIPAL DEL SÒL							
EPÍGRAF:		III.1	IMMOBLES						
SUBEPÍGRAF:									
CLASSIFICAC	N. BÉ	QUANT. DESCRIPCIÓ	C. GESTO C. COST	T. ADQUISICIÓ	COST ADQUI. D- ALTA	CENTRE UBICACIÓ	PLANTA ESPAI	V.B.C. DOT. AMORT	F.A. V.C.
B001	3870			50 CESSIÓ DEL 10% D'APROFITAMENT MIG	0	COLÒNIA OLLER		575.820,00	0
		PARCEL-LA 23 SECTOR I COLÒNIA OLLER			01/01/2010			0	575.820,00
B001	8461			50 PERMUTA	0	SANT CUGAT DEL VALLÈS		85.445,84	0
		% SOLAR HABITATGE DUPLEX DB-21			16/12/1994			0	85.445,84
<b>TOTAL Subepígraf:</b>					C. Adq.: 5.385.124,16	Dot.: -784,36	V.B.C.: 3.906.223,36		
						F.A.: 9.848,49	V.C.: 3.896.374,87		
<b>TOTAL Epígraf:</b>		III.1	IMMOBLES		C. Adq.: 5.385.124,16	Dot.: -784,36	V.B.C.: 3.906.223,36		
						F.A.: 9.848,49	V.C.: 3.896.374,87		
<b>TOTAL LLIBRE:</b>		B	LLIBRE B: ELS AFECTES AL SEU PATRIMONI MUNICIPAL D		C. Adq.: 5.385.124,16	Dot.: -784,36	V.B.C.: 3.906.223,36		
						F.A.: 9.848,49	V.C.: 3.896.374,87		

# 1-AJUNTAMENT DE SANT CUGAT DEL VALLES

Data obtenció 30/04/2018 10:59  
 Pàg. 1

## LLIBRE C LLIBRE C: ELS AFECTES AL PATRIMONI HISTÒRICO-ARTÍSTIC

EPÍGRAF: I.1 BÉNS D'ÚS PÚBLIC

SUBEPÍGRAF: I.1.D ALTRES BÉNS D'ÚS PÚBLIC

CLASSIFICAC	N. BÉ	QUANT. DESCRIPCIÓ	C. GESTO C. COST	T. ADQUISICIÓ	COST ADQUI. D- ALTA	CENTRE UBICACIÓ	PLANTA ESPAI	V.B.C. DOT. AMORT	F.A. V.C.
C202	4275	CREU TRENCADEA	50	COMPRA	3.252,48 15/07/2013	SANT CUGAT DEL VALLÈS		6.554,57 0	0 6.554,57
C102	9912	PONT DE CAN VERNET	50	INVENTARI, INSPECCIÓ FÍSICA O IMMATRICULACIÓ	0 01/01/2017	COLL FAVÀ		0 0	0 0

<b>TOTAL Subepígraf:</b>	<b>I.1.D</b>	<b>ALTRES BÉNS D'ÚS PÚBLIC</b>			C. Adq.: <b>3.252,48</b>		Dot.: <b>0</b>	V.B.C.: <b>6.554,57</b>	
							F.A.: <b>0</b>	V.C.: <b>6.554,57</b>	

<b>TOTAL Epígraf:</b>	<b>I.1</b>	<b>BÉNS D'ÚS PÚBLIC</b>			C. Adq.: <b>3.252,48</b>		Dot.: <b>0</b>	V.B.C.: <b>6.554,57</b>	
							F.A.: <b>0</b>	V.C.: <b>6.554,57</b>	

C101	1	CLAUSTRE, MURALLA I JARDINS DEL MONESTIR	50	COMPRA	1.166.919,96 31/12/1914	CENTRE EST		5.842.512,51 0	2.256.467,96 3.586.044,55
C101	312	CELLER COOPERATIU	50	CESSIÓ GRATUÏTA	0 07/03/1994	CENTRE EST		585.244,11 0	118.429,76 466.814,35
C101	909	ERMITA DE SANT ADJUTORI I FORN IBÈRIC	50	CESSIÓ D'ÚS TEMPORAL	0 01/01/2002	SANT CUGAT DEL VALLÈS		198.306,89 0	15.233,06 183.073,83
C101	9888	TEMPLE DEL MONESTIR	50	TRANSFERÈNCIA O SUCCESIÓ ADMINISTRATIVA	0 27/10/2016	CENTRE EST		2.185.237,21 0	0 2.185.237,21
C101	9889	PALAU ABACIAL O CASA RECTORAL	50	TRANSFERÈNCIA O SUCCESIÓ ADMINISTRATIVA	0 27/10/2016	CENTRE EST		708.797,09 0	0 708.797,09

# 1-AJUNTAMENT DE SANT CUGAT DEL VALLES

Data obtenció 30/04/2018 11:03  
 Pàg. 2

## LLIBRE C LLIBRE C: ELS AFECTES AL PATRIMONI HISTÒRICO-ARTÍSTIC

EPÍGRAF: I.2 BÉNS DE SERVEI PÚBLIC

SUBEPÍGRAF: I.2.A IMMOBLES

CLASSIFICAC	N. BÉ	QUANT. DESCRIPCIÓ	C. GESTO C. COST	T. ADQUISICIÓ	COST ADQUI. D- ALTA	CENTRE UBICACIÓ	PLANTA ESPAI	V.B.C. DOT. AMORT	F.A. V.C.
<b>TOTAL Subepígraf:</b>		<b>I.2.A</b>	<b>IMMOBLES</b>		C. Adq.: <b>1.166.919,96</b>	Dot.: <b>0</b>	V.B.C.: <b>9.520.097,81</b>	F.A.: <b>2.390.130,78</b>	V.C.: <b>7.129.967,03</b>
C201	3815	50 CESSIÓ D'ÚS TEMPORAL			0	SANT CUGAT DEL VALLÈS		1.800,00	0
		TALLA DE FUSTA QUE REPRESENTA LA FIGURA DE SANT DOMÈNEC DE			31/12/2010			0	1.800,00
<b>TOTAL Subepígraf:</b>		<b>I.2.B</b>	<b>DRETS REALS</b>		C. Adq.: <b>0</b>	Dot.: <b>0</b>	V.B.C.: <b>1.800,00</b>	F.A.: <b>0</b>	V.C.: <b>1.800,00</b>
C201	1478	50 HERÈNCIA O DONACIÓ			0	SANT CUGAT DEL VALLÈS		3.606,07	0
		OLI SOBRE TELA "FRISO" 100X100			31/12/1990			0	3.606,07
C201	1479	50 HERÈNCIA O DONACIÓ			0	SANT CUGAT DEL VALLÈS		6.010,12	0
		OLI"UN SOMNI D'EN GAUDI"81X65			31/12/1990			0	6.010,12
C201	1480	50 HERÈNCIA O DONACIÓ			0	SANT CUGAT DEL VALLÈS		901,52	0
		OBRA MIXTA SENSE TITOL 58 X 58			31/12/1990			0	901,52
C201	1481	50 HERÈNCIA O DONACIÓ			0	SANT CUGAT DEL VALLÈS		150,25	0
		FOTOGRAFIA"CAN CUSSO" 30X32			31/12/1990			0	150,25
C201	1482	50 HERÈNCIA O DONACIÓ			0	SANT CUGAT DEL VALLÈS		270,46	0
		OLI SOBRE TELA "FIGURES"65X55			31/12/1986			0	270,46
C201	1483	50 HERÈNCIA O DONACIÓ			0	SANT CUGAT DEL VALLÈS		240,40	0
		PASTEL "FIGURA" 87X58			31/12/1989			0	240,40
C201	1484	50 HERÈNCIA O DONACIÓ			0	SANT CUGAT DEL VALLÈS		751,27	0



# 1-AJUNTAMENT DE SANT CUGAT DEL VALLES

Data obtenció 30/04/2018 11:03  
 Pàg. 3

## LLIBRE C LLIBRE C: ELS AFECTES AL PATRIMONI HISTÒRICO-ARTÍSTIC

EPÍGRAF: I.2 BÉNS DE SERVEI PÚBLIC

SUBEPÍGRAF: I.2.C MOBLES

CLASSIFICAC	N. BÉ	QUANT. DESCRIPCIÓ	C. GESTO C. COST	T. ADQUISICIÓ	COST ADQUI. D- ALTA	CENTRE UBICACIÓ	PLANTA ESPAI	V.B.C. DOT. AMORT	F.A. V.C.
		OBRA MIXTA SOBRE TELA"B-30"90X130			31/12/1989			0	751,27
C201	1485		50	HERÈNCIA O DONACIÓ	0	SANT CUGAT DEL VALLÈS		6.010,12	0
		OLI"VALLE DE AMBLES"116.5X89			31/12/1989			0	6.010,12
C201	1486		50	HERÈNCIA O DONACIÓ	0	SANT CUGAT DEL VALLÈS		0	0
		OLI SOBRE TELA"CAMPO DE AMAPOLAS"			31/12/1989			0	0
C201	1487		50	HERÈNCIA O DONACIÓ	0	SANT CUGAT DEL VALLÈS		2.404,05	0
		OLI SOBRE TELA"CAÑAS Y ALMENDRO"			31/12/1989			0	2.404,05
C201	1488		50	HERÈNCIA O DONACIÓ	0	SANT CUGAT DEL VALLÈS		450,76	0
		OLI SOBRE TELA"CATS" 81X65			31/12/1990			0	450,76
C201	1489		50	HERÈNCIA O DONACIÓ	0	SANT CUGAT DEL VALLÈS		2.404,05	0
		OBRA MIXTA 160X60			31/12/1990			0	2.404,05
C201	1490		50	HERÈNCIA O DONACIÓ	0	SANT CUGAT DEL VALLÈS		2.404,05	0
		CERA SOBRE CARTONET"LLUNA CALIDA"			31/12/1990			0	2.404,05
C201	1491		50	HERÈNCIA O DONACIÓ	0	SANT CUGAT DEL VALLÈS		90,15	0
		AIGUATINTA AL SUCRE 12X10			31/12/1987			0	90,15
C201	1492		50	HERÈNCIA O DONACIÓ	0	SANT CUGAT DEL VALLÈS		90,15	0
		AIGUATINTA AL SUCRE"FIGURA"9.5X9.5			31/12/1987			0	90,15

# 1-AJUNTAMENT DE SANT CUGAT DEL VALLES

Data obtenció 30/04/2018 11:03  
 Pàg. 4

## LLIBRE C LLIBRE C: ELS AFECTES AL PATRIMONI HISTÒRICO-ARTÍSTIC

EPÍGRAF: I.2 BÉNS DE SERVEI PÚBLIC

SUBEPÍGRAF: I.2.C MOBLES

CLASSIFICAC	N. BÉ	QUANT. DESCRIPCIÓ	C. GESTO C. COST	T. ADQUISICIÓ	COST ADQUI. D- ALTA	CENTRE UBICACIÓ	PLANTA ESPAI	V.B.C. DOT. AMORT	F.A. V.C.
C201	1493		50	HERÈNCIA O DONACIÓ	0	SANT CUGAT DEL VALLÈS		450,76	0
		OLI SOBRE TELA"CAN BUFA"55X38			31/12/1990			0	450,76
C201	1494		50	HERÈNCIA O DONACIÓ	0	SANT CUGAT DEL VALLÈS		300,51	0
		LLAPIS"LA MODEL DE L'ESCOLA DE S.CUGAT"			31/12/1989			0	300,51
C201	1495		50	HERÈNCIA O DONACIÓ	0	SANT CUGAT DEL VALLÈS		420,71	0
		ESMALT SINTETIC(NATURA VIVA SEQÜENCIAL)			31/12/1987			0	420,71
C201	1496		50	HERÈNCIA O DONACIÓ	0	SANT CUGAT DEL VALLÈS		601,01	0
		FOTOPINTURA"QUARANTA ULLS"			31/12/1988			0	601,01
C201	1497		50	HERÈNCIA O DONACIÓ	0	SANT CUGAT DEL VALLÈS		601,01	0
		OLI SOBRE TELA"JARDINETO BAR"			31/12/1990			0	601,01
C201	1498		50	HERÈNCIA O DONACIÓ	0	SANT CUGAT DEL VALLÈS		150,25	0
		FOTOGR."RACONS MAGICS DE CATALUNYA			31/12/1990			0	150,25
C201	1499		50	HERÈNCIA O DONACIÓ	0	SANT CUGAT DEL VALLÈS		901,52	0
		OBRA MIXTA"DANÇA URBANA NOCTURNA"			31/12/1989			0	901,52
C201	1500		50	HERÈNCIA O DONACIÓ	0	SANT CUGAT DEL VALLÈS		300,51	0
		OLI SOBRE TELA"EL PAISSATGE IMAGINARI"			31/12/1988			0	300,51
C201	1501		50	HERÈNCIA O DONACIÓ	0	SANT CUGAT DEL VALLÈS		300,51	0
		OBRA MIXTA "LA PAU"100X81			31/12/1990			0	300,51

# 1-AJUNTAMENT DE SANT CUGAT DEL VALLES

Data obtenció 30/04/2018 11:03  
 Pág. 5

## LLIBRE C LLIBRE C: ELS AFECTES AL PATRIMONI HISTÒRICO-ARTÍSTIC

EPÍGRAF: I.2 BÉNS DE SERVEI PÚBLIC

SUBEPÍGRAF: I.2.C MOBLES

CLASSIFICAC	N. BÉ	QUANT. DESCRIPCIÓ	C. GESTO C. COST	T. ADQUISICIÓ	COST ADQUI. D- ALTA	CENTRE UBICACIÓ	PLANTA ESPAI	V.B.C. DOT. AMORT	F.A. V.C.
C201	1502		50	HERÈNCIA O DONACIÓ	0	SANT CUGAT DEL VALLÈS		3.005,06	0
		PINTURA ACRILICA"MONESTIR"			31/12/1988			0	3.005,06
C201	1503		50	HERÈNCIA O DONACIÓ	0	SANT CUGAT DEL VALLÈS		150,25	0
		OLI MIXT "DIURN AMB CASA FERIDA"			31/12/1989			0	150,25
C201	1504		50	HERÈNCIA O DONACIÓ	0	SANT CUGAT DEL VALLÈS		150,25	0
		OLI MIXT "NOCTURN COSMOLOGIC.."			31/12/1990			0	150,25
C201	1505		50	HERÈNCIA O DONACIÓ	0	SANT CUGAT DEL VALLÈS		1.202,02	0
		DIBUIX "TRUC DE FOSCOR";47X26			31/12/1990			0	1.202,02
C201	1506		50	HERÈNCIA O DONACIÓ	0	SANT CUGAT DEL VALLÈS		240,40	0
		OLI ACRÍLIC SOBRE TELA "EL SUEÑO"			31/12/1986			0	240,40
C201	1507		50	HERÈNCIA O DONACIÓ	0	SANT CUGAT DEL VALLÈS		0	0
		OLI ACRÍLIC "MUJER CON FLORERO"			31/12/1990			0	0
C201	1508		50	HERÈNCIA O DONACIÓ	0	SANT CUGAT DEL VALLÈS		0	0
		"PURISSIMA CONCEPCIO":TALLA DE FUSTA DE 99CMS			31/12/1990			0	0
C201	1509		50	HERÈNCIA O DONACIÓ	0	SANT CUGAT DEL VALLÈS		0	0
		DUES "VERGES DELS DOLORS"(TALLES DE FUSTA)			31/12/1990			0	0
C201	1510		50	HERÈNCIA O DONACIÓ	0	SANT CUGAT DEL VALLÈS		0	0
		TALLA DE FUSTA"PURISSIMA CONCEPCIO" 41CMS.			31/12/1990			0	0

# 1-AJUNTAMENT DE SANT CUGAT DEL VALLES

Data obtenció 30/04/2018 11:03  
 Pàg. 6

## LLIBRE C LLIBRE C: ELS AFECTES AL PATRIMONI HISTÒRICO-ARTÍSTIC

EPÍGRAF: I.2 BÉNS DE SERVEI PÚBLIC

SUBEPÍGRAF: I.2.C MOBLES

CLASSIFICAC	N. BÉ	QUANT. DESCRIPCIÓ	C. GESTO C. COST	T. ADQUISICIÓ	COST ADQUI. D- ALTA	CENTRE UBICACIÓ	PLANTA ESPAI	V.B.C. DOT. AMORT	F.A. V.C.
C201	1511		50	HERÈNCIA O DONACIÓ	0	SANT CUGAT DEL VALLÈS		0	0
		TALLA DE FUSTA "NEN JESUS";41 CMS.			31/12/1990			0	0
C201	1512		50	HERÈNCIA O DONACIÓ	0	SANT CUGAT DEL VALLÈS		0	0
		DUES PINTURES AL OLI AMB INFANTS			31/12/1990			0	0
C201	1513		50	HERÈNCIA O DONACIÓ	0	SANT CUGAT DEL VALLÈS		0	0
		TALLA DE FUSTA"VERGE DELS DOLORS";110CMS.			31/12/1990			0	0
C201	1514		50	HERÈNCIA O DONACIÓ	0	SANT CUGAT DEL VALLÈS		0	0
		2 CALAIXERES DE FUSTA (MOBLE TENYIT DE NEGRE)			31/12/1990			0	0
C201	1515		50	HERÈNCIA O DONACIÓ	0	SANT CUGAT DEL VALLÈS		0	0
		3 ESCAPARATS(2 NEOCLASSICS I UN NEOGOTITZANT)			31/12/1990			0	0
C201	1516		50	HERÈNCIA O DONACIÓ	0	SANT CUGAT DEL VALLÈS		0	0
		1 MOBLE RENTA-MANS(TAULETA DE QUATRE POTES)			31/12/1990			0	0
C201	1517		50	HERÈNCIA O DONACIÓ	0	SANT CUGAT DEL VALLÈS		0	0
		TAULA PASTERA AMB 4 POTES OCTAVADES.			31/12/1990			0	0
C201	1518		50	HERÈNCIA O DONACIÓ	0	SANT CUGAT DEL VALLÈS		0	0
		BASE,MANTELL I ATRIBUT D'UNA VERGE DOLOROSA			31/12/1990			0	0

# 1-AJUNTAMENT DE SANT CUGAT DEL VALLES

Data obtenció 30/04/2018 11:03  
 Pàg. 7

## LLIBRE C LLIBRE C: ELS AFECTES AL PATRIMONI HISTÒRICO-ARTÍSTIC

EPÍGRAF: I.2 BÉNS DE SERVEI PÚBLIC

SUBEPÍGRAF: I.2.C MOBLES

CLASSIFICAC	N. BÉ	QUANT. DESCRIPCIÓ	C. GESTO C. COST	T. ADQUISICIÓ	COST ADQUI. D- ALTA	CENTRE UBICACIÓ	PLANTA ESPAI	V.B.C. DOT. AMORT	F.A. V.C.
C201	1519	25 ANSATS(DE PASTA ROJA I VORA MOTLLURADA)	50	HERÈNCIA O DONACIÓ	0	SANT CUGAT DEL VALLÈS		0	0
					31/12/1990			0	0
C201	1520	6 TUPISSOS	50	HERÈNCIA O DONACIÓ	0	SANT CUGAT DEL VALLÈS		0	0
					31/12/1990			0	0
C201	1521	44 OLLES	50	HERÈNCIA O DONACIÓ	0	SANT CUGAT DEL VALLÈS		0	0
					31/12/1990			0	0
C201	1522	34 CANTIRS	50	HERÈNCIA O DONACIÓ	0	SANT CUGAT DEL VALLÈS		0	0
					31/12/1990			0	0
C201	1523	2 BOTILLES(1 A CAN GENIS I 1 A CAL COLOMER)	50	HERÈNCIA O DONACIÓ	0	SANT CUGAT DEL VALLÈS		0	0
					31/12/1990			0	0
C201	1524	2 AMPOLLES(UNA D'ARGILA MOLT CLARA)	50	HERÈNCIA O DONACIÓ	0	SANT CUGAT DEL VALLÈS		0	0
					31/12/1990			0	0
C201	1525	31 PLATS DIVERSOS	50	HERÈNCIA O DONACIÓ	0	SANT CUGAT DEL VALLÈS		0	0
					31/12/1990			0	0
C201	1526	GERRA DE PERFIL,SENSE VIDRIAR;SEGLE XV-XVI	50	HERÈNCIA O DONACIÓ	0	SANT CUGAT DEL VALLÈS		0	0
					31/12/1990			0	0
C201	1527	2 MESURES DE VI	50	HERÈNCIA O DONACIÓ	0	SANT CUGAT DEL VALLÈS		0	0
					31/12/1990			0	0

# 1-AJUNTAMENT DE SANT CUGAT DEL VALLES

Data obtenció 30/04/2018 11:03  
 Pàg. 8

## LLIBRE C LLIBRE C: ELS AFECTES AL PATRIMONI HISTÒRICO-ARTÍSTIC

EPÍGRAF: I.2 BÉNS DE SERVEI PÚBLIC

SUBEPÍGRAF: I.2.C MOBLES

CLASSIFICAC	N. BÉ	QUANT. DESCRIPCIÓ	C. GESTO C. COST	T. ADQUISICIÓ	COST ADQUI. D- ALTA	CENTRE UBICACIÓ	PLANTA ESPAI	V.B.C. DOT. AMORT	F.A. V.C.
C201	1528	4 ORINALS TIPUS "DON PEDRO" SEGLE XIX;CAN GEN	50	HERÈNCIA O DONACIÓ	0 31/12/1990	SANT CUGAT DEL VALLÈS		0 0	0 0
C201	1529	2 MORTERS DEL SEGLE XIX DE PEDRA I MARBRE	50	HERÈNCIA O DONACIÓ	0 31/12/1990	SANT CUGAT DEL VALLÈS		0 0	0 0
C201	1530	7 MAQUINES:4 D'ENSULFATAR I 3 D'ENSOFRAR	50	HERÈNCIA O DONACIÓ	0 31/12/1990	SANT CUGAT DEL VALLÈS		0 0	0 0
C201	1531	1 LLANTERNA DE PETROLI DEL COS DE VIGILANTS	50	HERÈNCIA O DONACIÓ	0 31/12/1990	SANT CUGAT DEL VALLÈS		0 0	0 0
C201	1532	2 XUIXOS DE VIGILANT	50	COMPRA	0 31/12/1990	SANT CUGAT DEL VALLÈS		0 0	0 0
C201	1533	DALLA MODEL "BELLOTA" I UN DALL DE BOSCATER	50	HERÈNCIA O DONACIÓ	0 30/12/1990	SANT CUGAT DEL VALLÈS		0 0	0 0
C201	1534	5 ENCLUSES DE SEGADORS	50	HERÈNCIA O DONACIÓ	0 30/12/1990	SANT CUGAT DEL VALLÈS		0 0	0 0
C201	1535	3 PODADORES AMB TALLANT	50	HERÈNCIA O DONACIÓ	0 04/07/1981	SANT CUGAT DEL VALLÈS		0 0	0 0
C201	1536	1 PODALL SENSE MANEC	50	HERÈNCIA O DONACIÓ	0 30/12/1990	SANT CUGAT DEL VALLÈS		0 0	0 0

# 1-AJUNTAMENT DE SANT CUGAT DEL VALLES

Data obtenció 30/04/2018 11:03  
 Pàg. 9

## LLIBRE C LLIBRE C: ELS AFECTES AL PATRIMONI HISTÒRICO-ARTÍSTIC

EPÍGRAF: I.2 BÉNS DE SERVEI PÚBLIC

SUBEPÍGRAF: I.2.C MOBLES

CLASSIFICAC	N. BÉ	QUANT. DESCRIPCIÓ	C. GESTO C. COST	T. ADQUISICIÓ	COST ADQUI. D- ALTA	CENTRE UBICACIÓ	PLANTA ESPAI	V.B.C. DOT. AMORT	F.A. V.C.
C201	1537	2 PEDRES D'ESMOLAR	50	HERÈNCIA O DONACIÓ	0	SANT CUGAT DEL VALLÈS		0	0
					30/12/1990			0	0
C201	1538	2 MARTELLS RELACIONATS AMB LES ENCLUSES	50	HERÈNCIA O DONACIÓ	0	SANT CUGAT DEL VALLÈS		0	0
					30/12/1990			0	0
C201	1539	2 XERRACS DE VINYA	50	HERÈNCIA O DONACIÓ	0	SANT CUGAT DEL VALLÈS		0	0
					30/12/1990			0	0
C201	1540	1 MAGALLO MARCA "BELLOTA 232"	50	HERÈNCIA O DONACIÓ	0	SANT CUGAT DEL VALLÈS		0	0
					30/12/1990			0	0
C201	1541	194 PECES DE CERAMICA DIVERSES	50	HERÈNCIA O DONACIÓ	0	SANT CUGAT DEL VALLÈS		0	0
					30/12/1990			0	0
C201	1542	14 PLATS DIVERSOS (CAN GENIS;SANT CUGAT)	50	HERÈNCIA O DONACIÓ	0	SANT CUGAT DEL VALLÈS		0	0
					30/12/1990			0	0
C201	1543	1 PLATA (CAN GENIS;SANT CUGAT)	50	HERÈNCIA O DONACIÓ	0	SANT CUGAT DEL VALLÈS		0	0
					30/12/1990			0	0
C201	1544	1 CASSOLA (CAN GENIS;SANT CUGAT)	50	HERÈNCIA O DONACIÓ	0	SANT CUGAT DEL VALLÈS		0	0
					30/12/1990			0	0
C201	1545	1 ESCORREDORA (CAN VILLA)	50	COMPRA	0	SANT CUGAT DEL VALLÈS		0	0
					30/12/1990			0	0

# 1-AJUNTAMENT DE SANT CUGAT DEL VALLES

Data obtenció 30/04/2018 11:03  
 Pàg. 10

## LLIBRE C LLIBRE C: ELS AFECTES AL PATRIMONI HISTÒRICO-ARTÍSTIC

EPÍGRAF: I.2 BÉNS DE SERVEI PÚBLIC

SUBEPÍGRAF: I.2.C MOBLES

CLASSIFICAC	N. BÉ	QUANT. DESCRIPCIÓ	C. GESTO C. COST	T. ADQUISICIÓ	COST ADQUI. D- ALTA	CENTRE UBICACIÓ	PLANTA ESPAI	V.B.C. DOT. AMORT	F.A. V.C.
C201	1546		50	COMPRA	0	SANT CUGAT DEL VALLÈS		0	0
		11 GIBRELLS (CAN VILLA;SANT CUGAT)			30/12/1990			0	0
C201	1547		50	COMPRA	0	SANT CUGAT DEL VALLÈS		0	0
		4 TENALLES (CAN GENIS)			30/12/1990			0	0
C201	1548		50	HERÈNCIA O DONACIÓ	0	SANT CUGAT DEL VALLÈS		0	0
		TUB DE DESGUAÇ			30/12/1990			0	0
C201	1549		50	HERÈNCIA O DONACIÓ	0	SANT CUGAT DEL VALLÈS		0	0
		22 TASSES.DONACIO DEL MERCAT DELS ENCANTS(BAR			30/12/1990			0	0
C201	1550		50	HERÈNCIA O DONACIÓ	0	SANT CUGAT DEL VALLÈS		0	0
		49 RAJOLE DE DIVERSES PROCEDENCIES			30/12/1990			0	0
C201	1551		50	HERÈNCIA O DONACIÓ	0	SANT CUGAT DEL VALLÈS		0	0
		4 FRISONS.ESGLESSIA PARROQUIAL DE ST.MARTI VE			30/12/1990			0	0
C201	1552		50	HERÈNCIA O DONACIÓ	0	SANT CUGAT DEL VALLÈS		0	0
		10 PIQUES D'AIGUA BENEITA.MERCAT DELS ENCANTS			30/12/1990			0	0
C201	1553		50	COMPRA	0	SANT CUGAT DEL VALLÈS		0	0
		2 ESCULTURES			30/12/1990			0	0
C201	1554		50	HERÈNCIA O DONACIÓ	0	SANT CUGAT DEL VALLÈS		0	0
		8 PECES DE PORCELLANA.			30/12/1990			0	0



# 1-AJUNTAMENT DE SANT CUGAT DEL VALLES

Data obtenció 30/04/2018 11:03  
 Pág. 11

## LLIBRE C LLIBRE C: ELS AFECTES AL PATRIMONI HISTÒRICO-ARTÍSTIC

EPÍGRAF: I.2 BÉNS DE SERVEI PÚBLIC

SUBEPÍGRAF: I.2.C MOBLES

CLASSIFICAC	N. BÉ	QUANT. DESCRIPCIÓ	C. GESTO C. COST	T. ADQUISICIÓ	COST ADQUI. D- ALTA	CENTRE UBICACIÓ	PLANTA ESPAI	V.B.C. DOT. AMORT	F.A. V.C.
C201	1555		50	HERÈNCIA O DONACIÓ	0	SANT CUGAT DEL VALLÈS		0	0
		PART SUPERIOR D'UNA PICA D'AIGUA BENEITA			30/12/1990			0	0
C201	1556		50	HERÈNCIA O DONACIÓ	0	SANT CUGAT DEL VALLÈS		0	0
		2 GOTS DE CAVITAT SEMI-ESFERICA			30/12/1990			0	0
C201	1557		50	HERÈNCIA O DONACIÓ	0	SANT CUGAT DEL VALLÈS		0	0
		2 PARTS SUPERIORS DE 2 MORTERS			30/12/1990			0	0
C201	1558		50	HERÈNCIA O DONACIÓ	0	SANT CUGAT DEL VALLÈS		0	0
		1 PEDRA ARTIFICIAL ESMOTLLADA			30/12/1990			0	0
C201	1559		50	HERÈNCIA O DONACIÓ	0	SANT CUGAT DEL VALLÈS		0	0
		1 REMATADA DE TALLADA EN PEDRA DE GRES			30/12/1990			0	0
C201	1560		50	HERÈNCIA O DONACIÓ	0	SANT CUGAT DEL VALLÈS		0	0
		1 PORRO (CA "LA SORDA" C/DE LA RIERA;ST.CUGAT			30/12/1990			0	0
C201	1561		50	COMPRA	0	SANT CUGAT DEL VALLÈS		0	0
		33 FORQUILLES DIVERSES			30/12/1990			0	0
C201	1562		50	COMPRA	0	SANT CUGAT DEL VALLÈS		0	0
		12 CULLERES DIVERSES			30/12/1990			0	0
C201	1563		50	HERÈNCIA O DONACIÓ	0	SANT CUGAT DEL VALLÈS		0	0
		43 FUSTES DIVERSES(EINES I ESTRIS)			30/12/1990			0	0

# 1-AJUNTAMENT DE SANT CUGAT DEL VALLES

Data obtenció 30/04/2018 11:03  
 Pàg. 12

## LLIBRE C LLIBRE C: ELS AFECTES AL PATRIMONI HISTÒRICO-ARTÍSTIC

EPÍGRAF: I.2 BÉNS DE SERVEI PÚBLIC

SUBEPÍGRAF: I.2.C MOBLES

CLASSIFICAC	N. BÉ	QUANT. DESCRIPCIÓ	C. GESTO C. COST	T. ADQUISICIÓ	COST ADQUI. D- ALTA	CENTRE UBICACIÓ	PLANTA ESPAI	V.B.C. DOT. AMORT	F.A. V.C.
C201	1564	5 VIDRES BUFATS	50	HERÈNCIA O DONACIÓ	0	SANT CUGAT DEL VALLÈS		0	0
					30/12/1990			0	0
C201	1565	3 MANS DE MORTER	50	HERÈNCIA O DONACIÓ	0	SANT CUGAT DEL VALLÈS		0	0
					30/12/1990			0	0
C201	1566	3 SALERS	50	HERÈNCIA O DONACIÓ	0	SANT CUGAT DEL VALLÈS		0	0
					30/12/1990			0	0
C201	1567	2 ESCLOPETS	50	COMPRA	0	SANT CUGAT DEL VALLÈS		0	0
					30/12/1990			0	0
C201	1568	2 GARGOTS	50	HERÈNCIA O DONACIÓ	0	SANT CUGAT DEL VALLÈS		0	0
					30/12/1990			0	0
C201	1569	1 ESCLOP	50	HERÈNCIA O DONACIÓ	0	SANT CUGAT DEL VALLÈS		0	0
					30/12/1990			0	0
C201	1570	1 PEU DE BOTA	50	HERÈNCIA O DONACIÓ	0	SANT CUGAT DEL VALLÈS		0	0
					30/12/1990			0	0
C201	1571	1 MOTLLE PER MAONS	50	COMPRA	0	SANT CUGAT DEL VALLÈS		0	0
					30/12/1990			0	0
C201	1572	2 PISONS (XAFADORS)	50	HERÈNCIA O DONACIÓ	0	SANT CUGAT DEL VALLÈS		0	0
					30/12/1990			0	0
C201	1573	2 FORQUES	50	HERÈNCIA O DONACIÓ	0	SANT CUGAT DEL VALLÈS		0	0
					30/12/1990			0	0

# 1-AJUNTAMENT DE SANT CUGAT DEL VALLES

Data obtenció 30/04/2018 11:03  
 Pàg. 13

## LLIBRE C LLIBRE C: ELS AFECTES AL PATRIMONI HISTÒRICO-ARTÍSTIC

EPÍGRAF: I.2 BÉNS DE SERVEI PÚBLIC

SUBEPÍGRAF: I.2.C MOBLES

CLASSIFICAC	N. BÉ	QUANT. DESCRIPCIÓ	C. GESTO C. COST	T. ADQUISICIÓ	COST ADQUI. D- ALTA	CENTRE UBICACIÓ	PLANTA ESPAI	V.B.C. DOT. AMORT	F.A. V.C.
C201	1574		50	HERÈNCIA O DONACIÓ	0	SANT CUGAT DEL VALLÈS		0	0
		2 VARES DE FUSTA			30/12/1990			0	0
C201	1575		50	COMPRA	0	SANT CUGAT DEL VALLÈS		0	0
		CALÇAT DE FUSTA			30/12/1990			0	0
C201	1576		50	COMPRA	0	SANT CUGAT DEL VALLÈS		0	0
		SUPORT DE FUSTA(MOLT CURCADA)			30/12/1990			0	0
C201	1577		50	COMPRA	0	SANT CUGAT DEL VALLÈS		0	0
		1 ARMADURA DE LLISTONS DE FUSTA			30/12/1990			0	0
C201	1578		50	COMPRA	0	SANT CUGAT DEL VALLÈS		0	0
		1 RAMPI			30/12/1990			0	0
C201	1579		50	COMPRA	0	SANT CUGAT DEL VALLÈS		0	0
		BANC DE TREBALL D'ESPARDANYER			30/12/1990			0	0
C201	1580		50	COMPRA	0	SANT CUGAT DEL VALLÈS		0	0
		1 REMENADOR			30/12/1990			0	0
C201	1581		50	COMPRA	0	SANT CUGAT DEL VALLÈS		0	0
		FRAGMENTS DE CERAMICA DIVERSOS (CAN GENIS)			30/12/1990			0	0
C201	1582		50	HERÈNCIA O DONACIÓ	0	SANT CUGAT DEL VALLÈS		0	0
		ESCULTURA:CENTENARI DE LA LIRA(PLAÇA OCTAVIA)			30/12/1990			0	0
C201	1583		50	HERÈNCIA O DONACIÓ	0	SANT CUGAT DEL VALLÈS		0	0

# 1-AJUNTAMENT DE SANT CUGAT DEL VALLES

Data obtenció 30/04/2018 11:03  
 Pàg. 14

LLIBRE C		LLIBRE C: ELS AFECTES AL PATRIMONI HISTÒRICO-ARTÍSTIC							
EPÍGRAF:		I.2	BÉNS DE SERVEI PÚBLIC						
SUBEPÍGRAF:		I.2.C	MOBLES						
CLASSIFICAC	N. BÉ	QUANT.	C. GESTO	T. ADQUISICIÓ	COST ADQUI.	CENTRE	PLANTA	V.B.C.	F.A.
		DESCRIPCIÓ	C. COST		D- ALTA	UBICACIÓ	ESPAI	DOT. AMORT	V.C.
C201	1584	ESCULTURA:HOMENATGE A LLUIS MILLET(PÇA.LL.MIL			30/12/1990			0	0
			50	HERÈNCIA O DONACIÓ	0	SANT CUGAT DEL VALLÈS		0	0
C201	1585	ESCULTURA: "BUST DEL REI JOAN CARLES I"			30/12/1990			0	0
			50	HERÈNCIA O DONACIÓ	0	SANT CUGAT DEL VALLÈS		0	0
C201	1586	ESCULTURA AL FINAL DE L'AVINGUDA GAUDI			30/12/1990			0	0
			50	HERÈNCIA O DONACIÓ	0	SANT CUGAT DEL VALLÈS		0	0
C201	1587	ESCULTURA:BUST DEL GENERAL FRANCO:LLOC DESCON			30/12/1990			0	0
			50	HERÈNCIA O DONACIÓ	0	SANT CUGAT DEL VALLÈS		0	0
C201	1588	ESCULTURA:HOMENATGE A GABRIEL FERRATER			30/12/1990			0	0
			50	HERÈNCIA O DONACIÓ	0	SANT CUGAT DEL VALLÈS		0	0
C201	1589	MONOLIT EN MEMORIA DEL GENERAL FRANCO(LLOC DE			30/12/1990			0	0
			50	COMPRA	0	SANT CUGAT DEL VALLÈS		0	0
C201	1590	FONT A LA PLAÇA BARCELONA			30/12/1990			0	0
			50	COMPRA	0	SANT CUGAT DEL VALLÈS		0	0
C201	1591	FONT A LA PLAÇA RAFAEL DE CASANOVAS			30/12/1990			0	0
			50	COMPRA	0	SANT CUGAT DEL VALLÈS		0	0
C201	1592	FONT A LA CARRETERA DE CERDANYOLA			30/12/1990			0	0
			50	COMPRA	0	SANT CUGAT DEL VALLÈS		0	0

# 1-AJUNTAMENT DE SANT CUGAT DEL VALLES

Data obtenció 30/04/2018 11:03  
 Pàg. 15

## LLIBRE C LLIBRE C: ELS AFECTES AL PATRIMONI HISTÒRICO-ARTÍSTIC

EPÍGRAF: I.2 BÉNS DE SERVEI PÚBLIC

SUBEPÍGRAF: I.2.C MOBLES

CLASSIFICAC	N. BÉ	QUANT. DESCRIPCIÓ	C. GESTO C. COST	T. ADQUISICIÓ	COST ADQUI. D- ALTA	CENTRE UBICACIÓ	PLANTA ESPAI	V.B.C. DOT. AMORT	F.A. V.C.
		FONT A LA RAMBLA DEL CELLER			30/12/1990			0	0
C201	1593		50	COMPRA	0	SANT CUGAT DEL VALLÈS		0	0
		FONT A LA PLAÇA D'EN COLL			30/12/1990			0	0
C201	1594		50	COMPRA	0	SANT CUGAT DEL VALLÈS		0	0
		FONT A LA PLAÇA DEL DOCTOR GALTES			30/12/1990			0	0
C201	1595		50	COMPRA	0	SANT CUGAT DEL VALLÈS		0	0
		FONT A LA PLAÇA OCTAVIA			30/12/1990			0	0
C201	1596		50	COMPRA	0	SANT CUGAT DEL VALLÈS		0	0
		FONT A LA PLAÇA DELS QUATRE CANTONS			30/12/1990			0	0
C201	1597		50	COMPRA	0	SANT CUGAT DEL VALLÈS		0	0
		FONT A LA PLAÇA PERE SAN			30/12/1990			0	0
C201	1598		50	COMPRA	0	SANT CUGAT DEL VALLÈS		0	0
		FONT AL CARRER VILLA			30/12/1990			0	0
C201	1599		50	COMPRA	0	SANT CUGAT DEL VALLÈS		0	0
		FONT AL POLIESPORTIU SANT FRANCESC			30/12/1990			0	0
C201	1600		50	COMPRA	0	SANT CUGAT DEL VALLÈS		0	0
		FONT AL PASSEIG SANT MAGI			30/12/1990			0	0
C201	1601		50	COMPRA	0	SANT CUGAT DEL VALLÈS		0	0
		FONT A LA PLAÇA PEP VENTURA			30/12/1990			0	0
C201	1602		50	HERÈNCIA O DONACIÓ	0	SANT CUGAT DEL VALLÈS		0	0

# 1-AJUNTAMENT DE SANT CUGAT DEL VALLES

Data obtenció 30/04/2018 11:03  
 Pàg. 16

## LLIBRE C LLIBRE C: ELS AFECTES AL PATRIMONI HISTÒRICO-ARTÍSTIC

EPÍGRAF: I.2 BÉNS DE SERVEI PÚBLIC

SUBEPÍGRAF: I.2.C MOBLES

CLASSIFICAC	N. BÉ	QUANT. DESCRIPCIÓ	C. GESTO C. COST	T. ADQUISICIÓ	COST ADQUI. D- ALTA	CENTRE UBICACIÓ	PLANTA ESPAI	V.B.C. DOT. AMORT	F.A. V.C.
C201	1603	3 TELERS CONSTRUITS EN FUSTA DE 5,20M.			30/12/1990			0	0
			50	HERÈNCIA O DONACIÓ	0	SANT CUGAT DEL VALLÈS		0	0
C201	1604	TELER CONSTRUIT EN FUSTA DE 4M.,MANUAL.			30/12/1990			0	0
			50	HERÈNCIA O DONACIÓ	0	SANT CUGAT DEL VALLÈS		0	0
C201	1605	1 TAULA PER AL BOBINAT MECANIC D'AGULLES DE T			30/12/1990			0	0
			50	HERÈNCIA O DONACIÓ	0	SANT CUGAT DEL VALLÈS		0	0
C201	1606	1 TAULA DE RESTAURACIO (CAVALLETS)			30/12/1990			0	0
			50	HERÈNCIA O DONACIÓ	0	SANT CUGAT DEL VALLÈS		0	0
C201	1607	3 PRESTATGERIES AUXILIARS PER LA LLANA DE TEL			30/12/1990			0	0
			50	HERÈNCIA O DONACIÓ	0	SANT CUGAT DEL VALLÈS		0	0
C201	1608	8 TAULES DE DESPATX			30/12/1990			0	0
			50	HERÈNCIA O DONACIÓ	0	SANT CUGAT DEL VALLÈS		0	0
C201	1609	3 MOBLES-PRESTATGERIA			30/12/1990			0	0
			50	HERÈNCIA O DONACIÓ	0	SANT CUGAT DEL VALLÈS		0	0
C201	1610	DIBUIX AL CARBO DE MODELS DE CATIFA			30/12/1990			0	0
			50	HERÈNCIA O DONACIÓ	0	SANT CUGAT DEL VALLÈS		0	0
		DDIBUIX QUADRICULAT I ACOLORIT DE CATIFES			30/12/1990			0	0

# 1-AJUNTAMENT DE SANT CUGAT DEL VALLES

Data obtenció 30/04/2018 11:03  
 Pàg. 17

## LLIBRE C LLIBRE C: ELS AFECTES AL PATRIMONI HISTÒRICO-ARTÍSTIC

EPÍGRAF: I.2 BÉNS DE SERVEI PÚBLIC

SUBEPÍGRAF: I.2.C MOBLES

CLASSIFICAC	N. BÉ	QUANT. DESCRIPCIÓ	C. GESTO C. COST	T. ADQUISICIÓ	COST ADQUI. D- ALTA	CENTRE UBICACIÓ	PLANTA ESPAI	V.B.C. DOT. AMORT	F.A. V.C.
C201	1611		50	HERÈNCIA O DONACIÓ	0	SANT CUGAT DEL VALLÈS		0	0
		FITXER DE CATIFES FABRICADES			30/12/1990			0	0
C201	1612		50	HERÈNCIA O DONACIÓ	0	SANT CUGAT DEL VALLÈS		0	0
		6 PRESTATGERIES DE DOBLE ALÇADA			30/12/1990			0	0
C201	1613		50	HERÈNCIA O DONACIÓ	0	SANT CUGAT DEL VALLÈS		0	0
		CARTO:"VOL D'OCELLS"; GRAU GARRIGA(1959);TAPI			30/12/1990			0	0
C201	1614		50	HERÈNCIA O DONACIÓ	0	SANT CUGAT DEL VALLÈS		0	0
		CARTO:"TAPIS DE MONTSERRAT";TAPIS R			30/12/1990			0	0
C201	1615		50	HERÈNCIA O DONACIÓ	0	SANT CUGAT DEL VALLÈS		0	0
		CARTO:"DEFENENT LA PAU" (1960);TAPIS			30/12/1990			0	0
C201	1616		50	HERÈNCIA O DONACIÓ	0	SANT CUGAT DEL VALLÈS		0	0
		CARTO:"BARCELONA";(1961);TAPIS REALITZA			30/12/1990			0	0
C201	1617		50	HERÈNCIA O DONACIÓ	0	SANT CUGAT DEL VALLÈS		0	0
		CARTO:"SIENA";(1961);TAPIS REALITZAT			30/12/1990			0	0
C201	1618		50	HERÈNCIA O DONACIÓ	0	SANT CUGAT DEL VALLÈS		0	0
		CARTO:"ESCUT DE SANT CUGAT";(1961)			30/12/1990			0	0
C201	1619		50	HERÈNCIA O DONACIÓ	0	SANT CUGAT DEL VALLÈS		0	0

# 1-AJUNTAMENT DE SANT CUGAT DEL VALLES

Data obtenció 30/04/2018 11:03  
 Pàg. 18

## LLIBRE C LLIBRE C: ELS AFECTES AL PATRIMONI HISTÒRICO-ARTÍSTIC

EPÍGRAF: I.2 BÉNS DE SERVEI PÚBLIC

SUBEPÍGRAF: I.2.C MOBLES

CLASSIFICAC	N. BÉ	QUANT. DESCRIPCIÓ	C. GESTO C. COST	T. ADQUISICIÓ	COST ADQUI. D- ALTA	CENTRE UBICACIÓ	PLANTA ESPAI	V.B.C. DOT. AMORT	F.A. V.C.
C201	1620	CARTO:"YUTES Y LANA";(1961);TAPIS RE	50	HERÈNCIA O DONACIÓ	30/12/1990 0	SANT CUGAT DEL VALLÈS		0	0
C201	1621	CARTO:"UNITAT";(1961);TAPIS REALITZA	50	HERÈNCIA O DONACIÓ	30/12/1990 0	SANT CUGAT DEL VALLÈS		0	0
C201	1622	CARTO:"TARRAGONA";(1962);TAPIS RE	50	HERÈNCIA O DONACIÓ	30/12/1990 0	SANT CUGAT DEL VALLÈS		0	0
C201	1623	CARTO:"ALGAS";(1962);TAPIS REALITZA	50	HERÈNCIA O DONACIÓ	30/12/1990 0	SANT CUGAT DEL VALLÈS		0	0
C201	1624	CARTO:"LLIÇA A TOTA ULTRANÇA"(1962)	50	HERÈNCIA O DONACIÓ	30/12/1990 0	SANT CUGAT DEL VALLÈS		0	0
C201	1625	CARTO:"L'EMIGRANT";(1963);TAPIS REAL	50	HERÈNCIA O DONACIÓ	30/12/1990 0	SANT CUGAT DEL VALLÈS		0	0
C201	1626	CARTO:"AFRICA";(1963);TAPIS REA	50	HERÈNCIA O DONACIÓ	30/12/1990 0	SANT CUGAT DEL VALLÈS		0	0
C201	1627	CARTO:"ANGEL";(1964);TAPIS REALITZAT	50	HERÈNCIA O DONACIÓ	30/12/1990 0	SANT CUGAT DEL VALLÈS		0	0
		CARTO:"COM UN ULL GEGANT";(1964);TAP			30/12/1990			0	0



# 1-AJUNTAMENT DE SANT CUGAT DEL VALLES

Data obtenció 30/04/2018 11:03  
 Pàg. 19

## LLIBRE C LLIBRE C: ELS AFECTES AL PATRIMONI HISTÒRICO-ARTÍSTIC

EPÍGRAF: I.2 BÉNS DE SERVEI PÚBLIC

SUBEPÍGRAF: I.2.C MOBLES

CLASSIFICAC	N. BÉ	QUANT. DESCRIPCIÓ	C. GESTO C. COST	T. ADQUISICIÓ	COST ADQUI. D- ALTA	CENTRE UBICACIÓ	PLANTA ESPAI	V.B.C. DOT. AMORT	F.A. V.C.
C201	1628		50	HERÈNCIA O DONACIÓ	0	SANT CUGAT DEL VALLÈS		0	0
		CARTO:"ROSETO EN L'ESPAI";(1964);TAP			30/12/1990			0	0
C201	1629		50	HERÈNCIA O DONACIÓ	0	SANT CUGAT DEL VALLÈS		0	0
		CARTO:"MISTRAL BLANC I OR";(1964);TA			30/12/1990			0	0
C201	1630		50	HERÈNCIA O DONACIÓ	0	SANT CUGAT DEL VALLÈS		0	0
		CARTO:"EUCARISTIA";(1964);TAPIS REAL			30/12/1990			0	0
C201	1631		50	HERÈNCIA O DONACIÓ	0	SANT CUGAT DEL VALLÈS		0	0
		CARTO:"SOL D'HIVERN";(1965);TAPIS RE			30/12/1990			0	0
C201	1632		50	HERÈNCIA O DONACIÓ	0	SANT CUGAT DEL VALLÈS		0	0
		CARTO:"TEXTURA A L'INTERIOR";(1965);			30/12/1990			0	0
C201	1633		50	HERÈNCIA O DONACIÓ	0	SANT CUGAT DEL VALLÈS		0	0
		CARTO:"RESSURRECCIO";(1965);TAPI S RE			30/12/1990			0	0
C201	1634		50	HERÈNCIA O DONACIÓ	0	SANT CUGAT DEL VALLÈS		0	0
		CARTO:"TRIOMF";(1965);TAPIS REALITZA			30/12/1990			0	0
C201	1635		50	HERÈNCIA O DONACIÓ	0	SANT CUGAT DEL VALLÈS		0	0
		CARTO:"L'ABRAÇADA";(1966);TAPIS REAL			30/12/1990			0	0

# 1-AJUNTAMENT DE SANT CUGAT DEL VALLES

Data obtenció 30/04/2018 11:03  
 Pàg. 20

## LLIBRE C LLIBRE C: ELS AFECTES AL PATRIMONI HISTÒRICO-ARTÍSTIC

EPÍGRAF: I.2 BÉNS DE SERVEI PÚBLIC

SUBEPÍGRAF: I.2.C MOBLES

CLASSIFICAC	N. BÉ	QUANT. DESCRIPCIÓ	C. GESTO C. COST	T. ADQUISICIÓ	COST ADQUI. D- ALTA	CENTRE UBICACIÓ	PLANTA ESPAI	V.B.C. DOT. AMORT	F.A. V.C.
C201	1636		50	HERÈNCIA O DONACIÓ	0	SANT CUGAT DEL VALLÈS		0	0
		CARTO:"ESPERANÇA DEL BON TEMPS";(196			30/12/1990			0	0
C201	1637		50	HERÈNCIA O DONACIÓ	0	SANT CUGAT DEL VALLÈS		0	0
		CARTO:"FINESTRA";(1966);TAPIS REALIT			30/12/1990			0	0
C201	1638		50	HERÈNCIA O DONACIÓ	0	SANT CUGAT DEL VALLÈS		0	0
		CARTO:"INICI";(1966);TAPIS REALITZAT			30/12/1990			0	0
C201	1639		50	HERÈNCIA O DONACIÓ	0	SANT CUGAT DEL VALLÈS		0	0
		CARTO:"VICTORIA";(1966);TAPIS REALIT			30/12/1990			0	0
C201	1640		50	HERÈNCIA O DONACIÓ	0	SANT CUGAT DEL VALLÈS		0	0
		CARTO:"BODEGON";(1967);TAPIS REALITZAT			30/12/1990			0	0
C201	1641		50	HERÈNCIA O DONACIÓ	0	SANT CUGAT DEL VALLÈS		0	0
		CARTO:"FRONTAL NUMERO 2";(1967);TAPI			30/12/1990			0	0
C201	1642		50	HERÈNCIA O DONACIÓ	0	SANT CUGAT DEL VALLÈS		0	0
		CARTO:"AL COR DE LA TERRA";(1967);TA			30/12/1990			0	0
C201	1643		50	HERÈNCIA O DONACIÓ	0	SANT CUGAT DEL VALLÈS		0	0
		CARTO:"MIRATGE PERSA";(1967);TAPIS R			30/12/1990			0	0

# 1-AJUNTAMENT DE SANT CUGAT DEL VALLES

Data obtenció 30/04/2018 11:03  
 Pàg. 21

## LLIBRE C LLIBRE C: ELS AFECTES AL PATRIMONI HISTÒRICO-ARTÍSTIC

EPÍGRAF: I.2 BÉNS DE SERVEI PÚBLIC

SUBEPÍGRAF: I.2.C MOBLES

CLASSIFICAC	N. BÉ	QUANT. DESCRIPCIÓ	C. GESTO C. COST	T. ADQUISICIÓ	COST ADQUI. D- ALTA	CENTRE UBICACIÓ	PLANTA ESPAI	V.B.C. DOT. AMORT	F.A. V.C.
C201	1644		50	HERÈNCIA O DONACIÓ	0	SANT CUGAT DEL VALLÈS		0	0
		CARTO:"EL TEMPS DE L'AMOR";(1967)			30/12/1990			0	0
C201	1645		50	HERÈNCIA O DONACIÓ	0	SANT CUGAT DEL VALLÈS		0	0
		CARTO:"PLUJA SOBRE LES ALPUJARRES";			30/12/1990			0	0
C201	1646		50	HERÈNCIA O DONACIÓ	0	SANT CUGAT DEL VALLÈS		0	0
		CARTO:"EMBLEMA D'AMOR";(1968);TAPIS			30/12/1990			0	0
C201	1647		50	HERÈNCIA O DONACIÓ	0	SANT CUGAT DEL VALLÈS		0	0
		CARTO:"PLUJA I SOL";(1968);TAPIS REA			30/12/1990			0	0
C201	1648		50	HERÈNCIA O DONACIÓ	0	SANT CUGAT DEL VALLÈS		0	0
		CARTO:"DIPTIC";(1969);TAPIS REALITZ			30/12/1990			0	0
C201	1649		50	HERÈNCIA O DONACIÓ	0	SANT CUGAT DEL VALLÈS		0	0
		CARTO:"JOC DE VENUS";(1969);TAPIS RE			30/12/1990			0	0
C201	1650		50	HERÈNCIA O DONACIÓ	0	SANT CUGAT DEL VALLÈS		0	0
		CARTO:"CAMI EN L'ESPAI";(1969);TAPIS			30/12/1990			0	0
C201	1651		50	HERÈNCIA O DONACIÓ	0	SANT CUGAT DEL VALLÈS		0	0
		CARTO:"FORMES DE LA NIT";(1969);TAPI			30/12/1990			0	0
C201	1652		50	HERÈNCIA O DONACIÓ	0	SANT CUGAT DEL VALLÈS		0	0

# 1-AJUNTAMENT DE SANT CUGAT DEL VALLES

Data obtenció 30/04/2018 11:03  
 Pág. 22

## LLIBRE C LLIBRE C: ELS AFECTES AL PATRIMONI HISTÒRICO-ARTÍSTIC

EPÍGRAF: I.2 BÉNS DE SERVEI PÚBLIC

SUBEPÍGRAF: I.2.C MOBLES

CLASSIFICAC	N. BÉ	QUANT. DESCRIPCIÓ	C. GESTO C. COST	T. ADQUISICIÓ	COST ADQUI. D- ALTA	CENTRE UBICACIÓ	PLANTA ESPAI	V.B.C. DOT. AMORT	F.A. V.C.
C201	1653	CARTO ORIGINAL DE TAPIS "TARRAGONA";	50	HERÈNCIA O DONACIÓ	30/12/1990 0	SANT CUGAT DEL VALLÈS		0	0
C201	1654	CARTO ORIGINAL DE TAPIS:"EMBLEMA DE PAU"	50	HERÈNCIA O DONACIÓ	30/12/1990 0	SANT CUGAT DEL VALLÈS		0	0
C201	1655	CARTO ORIGINAL DE TAPIS"ECUMENISME"	50	HERÈNCIA O DONACIÓ	30/12/1990 0	SANT CUGAT DEL VALLÈS		0	0
C201	1656	CARTO ORIGINAL DE TAPIS"LA PELL DEL POBLE"	50	HERÈNCIA O DONACIÓ	30/12/1990 0	SANT CUGAT DEL VALLÈS		0	0
C201	1657	CARTO ORIGINAL DE TAPIS"SIGNE I MATERIA";	50	HERÈNCIA O DONACIÓ	30/12/1990 0	SANT CUGAT DEL VALLÈS		0	0
C201	1658	CARTO ORIGINAL DE TAPIS:"CAMI DE BACCHUS"	50	HERÈNCIA O DONACIÓ	30/12/1990 0	SANT CUGAT DEL VALLÈS		0	0
C201	1659	CARTO ORIGINAL DE TAPIS:"TABU";	50	HERÈNCIA O DONACIÓ	30/12/1990 0	SANT CUGAT DEL VALLÈS		0	0
C201	1660	CARTO ORIGINAL DE TAPIS:"FERIDES";	50	HERÈNCIA O DONACIÓ	30/12/1990 0	SANT CUGAT DEL VALLÈS		0	0
		CARTO ORIGINAL DE TAPIS"TERRES DEL SUD";			30/12/1990			0	0

# 1-AJUNTAMENT DE SANT CUGAT DEL VALLES

Data obtenció 30/04/2018 11:03  
 Pàg. 23

## LLIBRE C LLIBRE C: ELS AFECTES AL PATRIMONI HISTÒRICO-ARTÍSTIC

EPÍGRAF: I.2 BÉNS DE SERVEI PÚBLIC

SUBEPÍGRAF: I.2.C MOBLES

CLASSIFICAC	N. BÉ	QUANT. DESCRIPCIÓ	C. GESTO C. COST	T. ADQUISICIÓ	COST ADQUI. D- ALTA	CENTRE UBICACIÓ	PLANTA ESPAI	V.B.C. DOT. AMORT	F.A. V.C.
C201	1661		50	HERÈNCIA O DONACIÓ	0	SANT CUGAT DEL VALLÈS		0	0
		CARTO ORIGINAL DE TAPIS"ENERGIA DE LA TERRA"			30/12/1990			0	0
C201	1662		50	HERÈNCIA O DONACIÓ	0	SANT CUGAT DEL VALLÈS		0	0
		CARTO ORIGINAL DE TAPIS:"GESTACIO";			30/12/1990			0	0
C201	1663		50	HERÈNCIA O DONACIÓ	0	SANT CUGAT DEL VALLÈS		0	0
		CARTO ORIGINAL DE TAPIS"FALCANT";			30/12/1990			0	0
C201	1664		50	HERÈNCIA O DONACIÓ	0	SANT CUGAT DEL VALLÈS		0	0
		CARTO:"IDEA AL CENTRE";(1972);TAPIS			30/12/1990			0	0
C201	1665		50	HERÈNCIA O DONACIÓ	0	SANT CUGAT DEL VALLÈS		0	0
		CARTO:"CONCEPTE INQUISITIU";(1972)			30/12/1990			0	0
C201	1666		50	HERÈNCIA O DONACIÓ	0	SANT CUGAT DEL VALLÈS		0	0
		CARTO:"GALLARDA";(1972);TAPIS REA			30/12/1990			0	0
C201	1667		50	HERÈNCIA O DONACIÓ	0	SANT CUGAT DEL VALLÈS		0	0
		CARTO:"NI GALL NI GALLINA";(1972)			30/12/1990			0	0
C201	1668		50	HERÈNCIA O DONACIÓ	0	SANT CUGAT DEL VALLÈS		0	0
		CARTO:"EUGA";(1972);TAPIS REALITZ			30/12/1990			0	0
C201	1669		50	HERÈNCIA O DONACIÓ	0	SANT CUGAT DEL VALLÈS		0	0

# 1-AJUNTAMENT DE SANT CUGAT DEL VALLES

Data obtenció 30/04/2018 11:03  
 Pàg. 24

## LLIBRE C LLIBRE C: ELS AFECTES AL PATRIMONI HISTÒRICO-ARTÍSTIC

EPÍGRAF: I.2 BÉNS DE SERVEI PÚBLIC

SUBEPÍGRAF: I.2.C MOBLES

CLASSIFICAC	N. BÉ	QUANT. DESCRIPCIÓ	C. GESTO C. COST	T. ADQUISICIÓ	COST ADQUI. D- ALTA	CENTRE UBICACIÓ	PLANTA ESPAI	V.B.C. DOT. AMORT	F.A. V.C.
C201	1670	CARTO:SENSE TITOL(1973);TAPIS REALIT		50 HERÈNCIA O DONACIÓ	30/12/1990 0	SANT CUGAT DEL VALLÈS		0 0	0 0
C201	1671	CARTO:"TEXTIL";(1973);TAPIS REALI		50 HERÈNCIA O DONACIÓ	30/12/1990 0	SANT CUGAT DEL VALLÈS		0 0	0 0
C201	1672	CARTO:"LA DAMA DEL DUE CORNIO"		50 HERÈNCIA O DONACIÓ	30/12/1990 0	SANT CUGAT DEL VALLÈS		0 0	0 0
C201	1673	CARTO:"CAFE";(1976);TAPIS REALITZAT		50 HERÈNCIA O DONACIÓ	30/12/1990 0	SANT CUGAT DEL VALLÈS		0 0	0 0
C201	1674	CARTO:"L'ARRIBADA DE L'ESTIU";(1976);TAPI		50 HERÈNCIA O DONACIÓ	30/12/1990 0	SANT CUGAT DEL VALLÈS		0 0	0 0
C201	1675	CARTO:"OLIVERES";(1978);TAPIS REALITZAT		50 HERÈNCIA O DONACIÓ	30/12/1990 0	SANT CUGAT DEL VALLÈS		0 0	0 0
C201	1676	CARTO:"FANTASIES DEL QUIXOT";(1979)		50 HERÈNCIA O DONACIÓ	30/12/1990 0	SANT CUGAT DEL VALLÈS		0 0	0 0
C201	1677	CARTO:"TYX";TAPIS NO REALITZAT		50 HERÈNCIA O DONACIÓ	30/12/1990 0	SANT CUGAT DEL VALLÈS		0 0	0 0
		CARTO:"AMERICA";TAPIS NO REALITZAT			30/12/1990			0	0

# 1-AJUNTAMENT DE SANT CUGAT DEL VALLES

Data obtenció 30/04/2018 11:03  
 Pàg. 25

## LLIBRE C LLIBRE C: ELS AFECTES AL PATRIMONI HISTÒRICO-ARTÍSTIC

EPÍGRAF: I.2 BÉNS DE SERVEI PÚBLIC

SUBEPÍGRAF: I.2.C MOBLES

CLASSIFICAC	N. BÉ	QUANT. DESCRIPCIÓ	C. GESTO C. COST	T. ADQUISICIÓ	COST ADQUI. D- ALTA	CENTRE UBICACIÓ	PLANTA ESPAI	V.B.C. DOT. AMORT	F.A. V.C.
C201	1678		50	HERÈNCIA O DONACIÓ	0	SANT CUGAT DEL VALLÈS		0	0
		CARTO:SENSE TITOL;TAPIS NO REALITZAT;			30/12/1990			0	0
C201	1679		50	HERÈNCIA O DONACIÓ	0	SANT CUGAT DEL VALLÈS		0	0
		CARTO:SENSE TITOL;(1960)			30/12/1990			0	0
C201	1680		50	HERÈNCIA O DONACIÓ	0	SANT CUGAT DEL VALLÈS		0	0
		CARTO:"DUES FIGURES";TAPIS NO REAL			30/12/1990			0	0
C201	1681		50	HERÈNCIA O DONACIÓ	0	SANT CUGAT DEL VALLÈS		0	0
		CARTO:"CONDE DEL VALLES"			30/12/1990			0	0
C201	1682		50	HERÈNCIA O DONACIÓ	0	SANT CUGAT DEL VALLÈS		0	0
		CARTO:SENSE TITOL;(1968)			30/12/1990			0	0
C201	1683		50	HERÈNCIA O DONACIÓ	0	SANT CUGAT DEL VALLÈS		0	0
		CARTO:"TAPIS EN ROIG";TAPIS NO REALI			30/12/1990			0	0
C201	1684		50	HERÈNCIA O DONACIÓ	0	SANT CUGAT DEL VALLÈS		0	0
		CARTO:"EQUILIBRI SOCIAL"			30/12/1990			0	0
C201	1685		50	HERÈNCIA O DONACIÓ	0	SANT CUGAT DEL VALLÈS		0	0
		1400 BOCETS ORIGINALS I ACOLORITS A MA DE CAT			30/12/1990			0	0
C201	1686		50	HERÈNCIA O DONACIÓ	0	SANT CUGAT DEL VALLÈS		0	0
		CATALEGS I CARTELLS DE DIVERSES EXPOSICIONS D			30/12/1990			0	0

# 1-AJUNTAMENT DE SANT CUGAT DEL VALLES

Data obtenció 30/04/2018 11:03  
 Pàg. 26

## LLIBRE C LLIBRE C: ELS AFECTES AL PATRIMONI HISTÒRICO-ARTÍSTIC

EPÍGRAF: I.2 BÉNS DE SERVEI PÚBLIC

SUBEPÍGRAF: I.2.C MOBLES

CLASSIFICAC	N. BÉ	QUANT. DESCRIPCIÓ	C. GESTO C. COST	T. ADQUISICIÓ	COST ADQUI. D- ALTA	CENTRE UBICACIÓ	PLANTA ESPAI	V.B.C. DOT. AMORT	F.A. V.C.
C201	1687		50	HERÈNCIA O DONACIÓ	0	SANT CUGAT DEL VALLÈS		0	0
		RECVLL COMPLET DELS ARTICLES I NOTES DE PREMS			30/12/1990			0	0
C201	1688		50	HERÈNCIA O DONACIÓ	0	SANT CUGAT DEL VALLÈS		0	0
		TAPIS:"CAP GREC";(1955)			30/12/1990			0	0
C201	1689		50	HERÈNCIA O DONACIÓ	0	SANT CUGAT DEL VALLÈS		0	0
		TAPIS:"CAP GOTIC";(1955)			30/12/1990			0	0
C201	1690		50	HERÈNCIA O DONACIÓ	0	SANT CUGAT DEL VALLÈS		0	0
		TAPIS:"BESTIA";(1962);114X1158			30/12/1990			0	0
C201	1691		50	HERÈNCIA O DONACIÓ	0	SANT CUGAT DEL VALLÈS		0	0
		TAPIS:"ANGEL";(1964);217X55			30/12/1990			0	0
C201	1692		50	HERÈNCIA O DONACIÓ	0	SANT CUGAT DEL VALLÈS		0	0
		TAPIS:"ABRAÇADA";(1966);116X92			30/12/1990			0	0
C201	1693		50	HERÈNCIA O DONACIÓ	0	SANT CUGAT DEL VALLÈS		0	0
		TAPIS:"FORMA I TREPA";(1966);130X97			30/12/1990			0	0
C201	1694		50	HERÈNCIA O DONACIÓ	0	SANT CUGAT DEL VALLÈS		0	0
		TAPIS:"TORO SENTADO";(1969)			30/12/1990			0	0
C201	1695		50	HERÈNCIA O DONACIÓ	0	SANT CUGAT DEL VALLÈS		0	0
		TAPIS:"L'ARRIBADA DE L'ESPERANÇA"			30/12/1990			0	0



# 1-AJUNTAMENT DE SANT CUGAT DEL VALLES

Data obtenció 30/04/2018 11:03  
 Pág. 27

## LLIBRE C LLIBRE C: ELS AFECTES AL PATRIMONI HISTÒRICO-ARTÍSTIC

EPÍGRAF: I.2 BÉNS DE SERVEI PÚBLIC

SUBEPÍGRAF: I.2.C MOBLES

CLASSIFICAC	N. BÉ	QUANT. DESCRIPCIÓ	C. GESTO C. COST	T. ADQUISICIÓ	COST ADQUI. D- ALTA	CENTRE UBICACIÓ	PLANTA ESPAI	V.B.C. DOT. AMORT	F.A. V.C.
C201	1696		50	HERÈNCIA O DONACIÓ	0	SANT CUGAT DEL VALLÈS		0	0
		TAPIS:"HOMENATGE A JOAN TORTOSA"			30/12/1990			0	0
C201	1697		50	HERÈNCIA O DONACIÓ	0	SANT CUGAT DEL VALLÈS		0	0
		TAPIS:"BENEITA";(1972);178X130			30/12/1990			0	0
C201	1698		50	HERÈNCIA O DONACIÓ	0	SANT CUGAT DEL VALLÈS		0	0
		TAPIS:"EUGA";(1972);225X167			30/12/1990			0	0
C201	1699		50	HERÈNCIA O DONACIÓ	0	SANT CUGAT DEL VALLÈS		0	0
		TAPIS:"SANT JORDI";(1980);100X100			30/12/1990			0	0
C201	1700		50	HERÈNCIA O DONACIÓ	0	SANT CUGAT DEL VALLÈS		0	0
		TAPIS:SENSE TITOL(1980);116X78			30/12/1990			0	0
C201	1701		50	HERÈNCIA O DONACIÓ	0	SANT CUGAT DEL VALLÈS		0	0
		TALLA DE FUSTA DE 40 CM.D'ALÇADA COLOR FOSC			30/12/1990			0	0
C201	1702		50	HERÈNCIA O DONACIÓ	0	SANT CUGAT DEL VALLÈS		0	0
		PLACA CONMEMORATIVA "DIA DE LA POLICIA"			30/12/1990			0	0
C201	1703		50	HERÈNCIA O DONACIÓ	0	SANT CUGAT DEL VALLÈS		0	0
		PLACA CONMEORATIVA "CATALANA OCCIDENT"			30/12/1990			0	0
C201	1704		50	HERÈNCIA O DONACIÓ	0	SANT CUGAT DEL VALLÈS		0	0
		PLACA CONMEMORATIVA "GRUP DEUTSCHE BANK"			30/12/1990			0	0

# 1-AJUNTAMENT DE SANT CUGAT DEL VALLES

Data obtenció 30/04/2018 11:03  
 Pàg. 28

LLIBRE C		LLIBRE C: ELS AFECTES AL PATRIMONI HISTÒRICO-ARTÍSTIC							
EPÍGRAF:		I.2	BÉNS DE SERVEI PÚBLIC						
SUBEPÍGRAF:		I.2.C	MOBLES						
CLASSIFICAC	N. BÉ	QUANT. DESCRIPCIÓ	C. GESTO C. COST	T. ADQUISICIÓ	COST ADQUI. D- ALTA	CENTRE UBICACIÓ	PLANTA ESPAI	V.B.C. DOT. AMORT	F.A. V.C.
C201	1705		50	HERÈNCIA O DONACIÓ	0	SANT CUGAT DEL VALLÈS		0	0
		PLACA PETITA "ROSSETO DEL MONESTIR DE SANT CU			30/12/1990			0	0
C201	1706		50	HERÈNCIA O DONACIÓ	0	SANT CUGAT DEL VALLÈS		0	0
		PLACA CONMEMORATIVA DEL C.M.S.C.			30/12/1990			0	0
C201	1707		50	HERÈNCIA O DONACIÓ	0	SANT CUGAT DEL VALLÈS		0	0
		PLACA CONMEMORATIVA CLUB CULTURAL I ESPORTIU"			30/12/1990			0	0
C201	1708		50	HERÈNCIA O DONACIÓ	0	SANT CUGAT DEL VALLÈS		0	0
		PLACA CONMEMORATIVA "CAMPIONAT JUVENIL HOQUEI			30/12/1990			0	0
C201	1709		50	HERÈNCIA O DONACIÓ	0	SANT CUGAT DEL VALLÈS		0	0
		PLACA CONMEMORATIVA "CENTRE D'ALT RENDIMENT E			30/12/1990			0	0
C201	1710		50	COMPRA	0	SANT CUGAT DEL VALLÈS		0	0
		4 BASTONS DE COMANDAMENT DE L'ALCALDE			30/12/1990			0	0
C201	1711		50	COMPRA	0	SANT CUGAT DEL VALLÈS		0	0
		BASTO DE COMANDAMENT DEL PRIMER TINENT D'ALCA			30/12/1990			0	0
C201	1712		50	COMPRA	0	SANT CUGAT DEL VALLÈS		0	0
		BASTO DE COMANDAMENT DEL TECER TINENT D'ALCAL			30/12/1990			0	0
C201	1713		50	COMPRA	0	SANT CUGAT DEL VALLÈS		0	0

# 1-AJUNTAMENT DE SANT CUGAT DEL VALLES

Data obtenció 30/04/2018 11:03  
 Pàg. 29

## LLIBRE C LLIBRE C: ELS AFECTES AL PATRIMONI HISTÒRICO-ARTÍSTIC

EPÍGRAF: I.2 BÉNS DE SERVEI PÚBLIC

SUBEPÍGRAF: I.2.C MOBLES

CLASSIFICAC	N. BÉ	QUANT. DESCRIPCIÓ	C. GESTO C. COST	T. ADQUISICIÓ	COST ADQUI. D- ALTA	CENTRE UBICACIÓ	PLANTA ESPAI	V.B.C. DOT. AMORT	F.A. V.C.
		DISTINTIU HONORIFIC DE L'ALCALDE			30/12/1990			0	0
C201	1714		50 COMPRA		0	SANT CUGAT DEL VALLÈS		0	0
		15 DISTINTIUS HONORIFICS DELS REGIDORS (TAMAN			30/12/1990			0	0
C201	1715		50 HERÈNCIA O DONACIÓ		0	SANT CUGAT DEL VALLÈS		0	0
		7 DISTINTIUS HONORIFICS DELS REGIDORS,TAMANY			30/12/1990			0	0
C201	1716		50 COMPRA		62,70	SANT CUGAT DEL VALLÈS		62,70	0
		2 MEDALLES D'OR DE LA INAUGURACIO DE LA ZONA			30/12/1990			0	62,70
C201	1717		50 COMPRA		0	SANT CUGAT DEL VALLÈS		0	0
		5 INSIGNIES D'OR PETITES PER JAQUETA AMB PETI			30/12/1990			0	0
C201	1718		50 COMPRA		0	SANT CUGAT DEL VALLÈS		0	0
		MEDALLA D'OR AMB INSCRIPCIO "VILLA DE SAN CUG			30/12/1990			0	0
C201	1719		50 COMPRA		0	SANT CUGAT DEL VALLÈS		0	0
		OLI SOBRE TELA DE MIRIAM CABANAS BAUBE			31/12/1992			0	0
C201	1720		50 HERÈNCIA O DONACIÓ		0	SANT CUGAT DEL VALLÈS		450,76	0
		OBRA MIXTA SENSE TITOL 65 X 45			31/12/1992			0	450,76
C201	1721		50 HERÈNCIA O DONACIÓ		0	SANT CUGAT DEL VALLÈS		450,76	0
		OBRA MIXTA SENSE TITOL 60 X 60			31/12/1992			0	450,76
C201	1722		50 HERÈNCIA O DONACIÓ		0	SANT CUGAT DEL VALLÈS		0	0
		2ON.PREMI INFANTIL PINT. RAPIDA 91			31/12/1992			0	0

# 1-AJUNTAMENT DE SANT CUGAT DEL VALLES

Data obtenció 30/04/2018 11:03  
 Pàg. 30

## LLIBRE C LLIBRE C: ELS AFECTES AL PATRIMONI HISTÒRICO-ARTÍSTIC

EPÍGRAF: I.2 BÉNS DE SERVEI PÚBLIC

SUBEPÍGRAF: I.2.C MOBLES

CLASSIFICAC	N. BÉ	QUANT. DESCRIPCIÓ	C. GESTO C. COST	T. ADQUISICIÓ	COST ADQUI. D- ALTA	CENTRE UBICACIÓ	PLANTA ESPAI	V.B.C. DOT. AMORT	F.A. V.C.
C201	1723	HERÈNCIA O DONACIÓ SANT CUGAT AHIR (ESCULT.BRONZE)	50		0	SANT CUGAT DEL VALLÈS		6.911,64	0
					31/12/1992			0	6.911,64
C201	1724	HERÈNCIA O DONACIÓ 1ER.PREMI ADULTS PINT.RAPIDA 91	50		0	SANT CUGAT DEL VALLÈS		0	0
					31/12/1992			0	0
C201	1725	HERÈNCIA O DONACIÓ OLI SOBRE CARTRONET "ROSELLES"	50		0	SANT CUGAT DEL VALLÈS		210,35	0
					31/12/1992			0	210,35
C201	1726	HERÈNCIA O DONACIÓ NEGRA CON CINTA (ESCULT. EN FANG)	50		0	SANT CUGAT DEL VALLÈS		0	0
					31/12/1992			0	0
C201	1727	HERÈNCIA O DONACIÓ OBRA TECNICA SENSE TITOL 44 X 44	50		0	SANT CUGAT DEL VALLÈS		0	0
					31/12/1992			0	0
C201	1728	HERÈNCIA O DONACIÓ OLI SOBRE TELA "LA TAULETA"	50		0	SANT CUGAT DEL VALLÈS		450,76	0
					31/12/1992			0	450,76
C201	1729	HERÈNCIA O DONACIÓ EL AMOR SEGUN SE MIRA (SOBRE FUSTA)	50		0	SANT CUGAT DEL VALLÈS		901,52	0
					31/12/1992			0	901,52
C201	1730	HERÈNCIA O DONACIÓ "ESTUDI DE COLOR PER A LA...."	50		0	SANT CUGAT DEL VALLÈS		601,01	0
					31/12/1992			0	601,01
C201	1731	HERÈNCIA O DONACIÓ PREMI AQUAREL.LA PINTURA RAPIDA 91	50		0	SANT CUGAT DEL VALLÈS		0	0
					31/12/1992			0	0

# 1-AJUNTAMENT DE SANT CUGAT DEL VALLES

Data obtenció 30/04/2018 11:03  
 Pàg. 31

## LLIBRE C LLIBRE C: ELS AFECTES AL PATRIMONI HISTÒRICO-ARTÍSTIC

EPÍGRAF: I.2 BÉNS DE SERVEI PÚBLIC

SUBEPÍGRAF: I.2.C MOBLES

CLASSIFICAC	N. BÉ	QUANT. DESCRIPCIÓ	C. GESTO C. COST	T. ADQUISICIÓ	COST ADQUI. D- ALTA	CENTRE UBICACIÓ	PLANTA ESPAI	V.B.C. DOT. AMORT	F.A. V.C.
C201	1732	CONSTANCIA (MIXTA SOBRE FUSTA) HELICES.OBRADO	50	HERÈNCIA O DONACIÓ	0	SANT CUGAT DEL VALLÈS		0	0
					31/12/1992			0	0
C201	1733	TRANSMUTACIO VISUAL (ESCULT. EN PEDRA)	50	HERÈNCIA O DONACIÓ	0	SANT CUGAT DEL VALLÈS		601,01	0
					31/12/1992			0	601,01
C201	1734	AZARES (MIXTA 52,5 X 37,5)	50	HERÈNCIA O DONACIÓ	0	SANT CUGAT DEL VALLÈS		240,40	0
					31/12/1992			0	240,40
C201	1735	FIESTA DEL SOL (FOTOGRAFIA 40 X 30)	50	HERÈNCIA O DONACIÓ	0	SANT CUGAT DEL VALLÈS		0	0
					31/12/1992			0	0
C201	1736	EL HOMBRE DEL PUTUTU (FOTO 40 X 30)	50	HERÈNCIA O DONACIÓ	0	SANT CUGAT DEL VALLÈS		0	0
					31/12/1992			0	0
C201	1737	ALAS, POOR YORICK (OLI SOBRE TELA)E	50	HERÈNCIA O DONACIÓ	0	SANT CUGAT DEL VALLÈS		540,91	0
					31/12/1992			0	540,91
C201	1738	PREMI ESPEC.PINTURA RAPIDA 91 (MIXTA)	50	HERÈNCIA O DONACIÓ	0	SANT CUGAT DEL VALLÈS		0	0
					31/12/1992			0	0
C201	1739	POMES I BLAUS (FOTO. 195 X 130)	50	HERÈNCIA O DONACIÓ	0	SANT CUGAT DEL VALLÈS		0	0
					31/12/1992			0	0
C201	1740		50	HERÈNCIA O DONACIÓ	0	SANT CUGAT DEL VALLÈS		0	0

# 1-AJUNTAMENT DE SANT CUGAT DEL VALLES

Data obtenció 30/04/2018 11:03  
 Pàg. 32

## LLIBRE C LLIBRE C: ELS AFECTES AL PATRIMONI HISTÒRICO-ARTÍSTIC

EPÍGRAF: I.2 BÉNS DE SERVEI PÚBLIC

SUBEPÍGRAF: I.2.C MOBLES

CLASSIFICAC	N. BÉ	QUANT. DESCRIPCIÓ	C. GESTO C. COST	T. ADQUISICIÓ	COST ADQUI. D- ALTA	CENTRE UBICACIÓ	PLANTA ESPAI	V.B.C. DOT. AMORT	F.A. V.C.
		OLI SOBRE TELA 74 X 51			31/12/1992			0	0
C201	1741		50	HERÈNCIA O DONACIÓ	0	SANT CUGAT DEL VALLÈS		480,81	0
		MIXTE SOBRE PAPER (86 X 61)			31/12/1992			0	480,81
C201	1742		50	COMPRA	96.161,94	SANT CUGAT DEL VALLÈS		96.161,94	0
		CONJUNT ESCULTORIC CENTRE CULTURAL			01/01/1999			0	96.161,94
C201	3075		59	COMPRA	600,00	SANT CUGAT DEL VALLÈS		600,00	0
		CALDERA D'ACER INOXIDABLE PER A LA TINTURA DE MADEIXES			01/07/2009	CASA AYMAT		0	600,00
C201	3387		50	DACIÓ EN PAGAMENT	0	SANT CUGAT DEL VALLÈS		1.720,00	0
		TAPÍS COSTA BRAVA			16/12/2009			0	1.720,00
C201	3425		50	CESSIÓ GRATUÏTA	0	SANT CUGAT DEL VALLÈS		0	0
		LOT DE DOCUMENTACIÓ ESCRITA SANT CUGAT i MATERIAL			09/02/2010	MUSEU DE SANT CUGAT		0	0
C201	3783		10	COMPRA	2.459,20	SANT CUGAT DEL VALLÈS		2.459,20	0
		JOC DE VESTIMENTA DE MONJO			13/09/2010	MUSEU DE SANT CUGAT		0	2.459,20
C201	3789		50	HERÈNCIA O DONACIÓ	0	SANT CUGAT DEL VALLÈS		50.000,00	0
		TAPÍS D'ALT LLIÇ TEIXIT EN PUNT DE GOBELIN			31/12/2010	CASA AYMAT		0	50.000,00
C201	3803		50	HERÈNCIA O DONACIÓ	0	SANT CUGAT DEL VALLÈS		150.000,00	0
		OLI SOBRE TELA "MONESTIR DE SANT CUGAT DEL VALLÈS" 450 x 200			31/12/2010	AJUNTAMENT		0	150.000,00
C201	3826		50	HERÈNCIA O DONACIÓ	0	SANT CUGAT DEL VALLÈS		960,00	0
		ACRÍLIC SOBRE TELA "GRUA" DE LA SÈRIE "OBRES PÚBLIQUES" DE			31/12/2010	MASIA DE TORREBLANCA		0	960,00

# 1-AJUNTAMENT DE SANT CUGAT DEL VALLES

Data obtenció 30/04/2018 11:03  
 Pàg. 33

## LLIBRE C LLIBRE C: ELS AFECTES AL PATRIMONI HISTÒRICO-ARTÍSTIC

EPÍGRAF: I.2 BÉNS DE SERVEI PÚBLIC

SUBEPÍGRAF: I.2.C MOBLES

CLASSIFICAC	N. BÉ	QUANT. DESCRIPCIÓ	C. GESTO C. COST	T. ADQUISICIÓ	COST ADQUI. D- ALTA	CENTRE UBICACIÓ	PLANTA ESPAI	V.B.C. DOT. AMORT	F.A. V.C.
C201	3827		50	HERÈNCIA O DONACIÓ	0	SANT CUGAT DEL VALLÈS		2.000,00	0
		OLI SOBRE TELA , SENSE TÍTOL, 162x97cm			31/12/2010	MASIA DE TORREBLANCA		0	2.000,00
C201	3838		50	HERÈNCIA O DONACIÓ	0	SANT CUGAT DEL VALLÈS		10.500,00	0
		TAPÍS D'ALT LLIÇ "MARE NOSTRUM I" DE 290 x3 10cm TEIXIT EL 1986			31/12/2010	MUSEU DE SANT CUGAT		0	10.500,00
C201	3866		10	COMPRA	520,00	SANT CUGAT DEL VALLÈS		520,00	0
		LLIBRE "MEMORIAS HISTORICAS DEL REAL MONASTERIO DE SAN			23/12/2010			0	520,00
C201	3878		50	CESSIÓ GRATUÏTA	0	SANT CUGAT DEL VALLÈS		70,60	0
		5 CATIFES AMB VALOR ARTÍSTIC			31/12/2010	CASA AYMAT		0	70,60
C201	3879		50	HERÈNCIA O DONACIÓ	0	SANT CUGAT DEL VALLÈS		400,00	0
		ÀLBUM DE 70 POSTALS ANTIGUES DE SANT CUGAT i EL MONESTIR DE 24,5			31/12/2010	MUSEU DE SANT CUGAT		0	400,00
C201	3880		50	HERÈNCIA O DONACIÓ	0	SANT CUGAT DEL VALLÈS		0	0
		LOT 216 LLIBRES i ALTRES DOCUMENTS AMB CONTINGUTS			09/12/2010	MUSEU DE SANT CUGAT		0	0
C201	3881		50	HERÈNCIA O DONACIÓ	0	SANT CUGAT DEL VALLÈS		27.000,00	0
		COL-LECCIÓ DE TAPISSOS			31/12/2010	CASA AYMAT		0	27.000,00
C201	3907		59	COMPRA	2.352,94	SANT CUGAT DEL VALLÈS		2.352,94	0
		CARTRÓ TITULAT "EUROPA"			26/04/2011	MUSEU DE SANT CUGAT		0	2.352,94
C201	3989		50	HERÈNCIA O DONACIÓ	0	SANT CUGAT DEL VALLÈS		800,00	0
		PREMSA DE VI, BÓTES i ALTRES OBJECTES DONATS PER LA FAMÍLIA			31/12/2011	MUSEU DE SANT CUGAT		0	800,00

# 1-AJUNTAMENT DE SANT CUGAT DEL VALLES

Data obtenció 30/04/2018 11:03  
 Pàg. 34

## LLIBRE C LLIBRE C: ELS AFECTES AL PATRIMONI HISTÒRICO-ARTÍSTIC

EPÍGRAF: I.2 BÉNS DE SERVEI PÚBLIC

SUBEPÍGRAF: I.2.C MOBLES

CLASSIFICAC	N. BÉ	QUANT. DESCRIPCIÓ	C. GESTO C. COST	T. ADQUISICIÓ	COST ADQUI. D- ALTA	CENTRE UBICACIÓ	PLANTA ESPAI	V.B.C. DOT. AMORT	F.A. V.C.
C201	4016		50	HERÈNCIA O DONACIÓ	0	SANT CUGAT DEL VALLÈS		1.534,00	0
		BANDERA DE L'AGRUPACIÓ DE DEVOTS DE SANT MEDIR			31/12/2011	MUSEU DE SANT CUGAT		0	1.534,00
C201	4253		50	HERÈNCIA O DONACIÓ	0	SANT CUGAT DEL VALLÈS		15.000,00	0
		TAPÍS ABAKAN			31/12/2012			0	15.000,00
C201	4254		50	HERÈNCIA O DONACIÓ	0	SANT CUGAT DEL VALLÈS		1.000,00	0
		VISTA DEL MONESTIR DES DEL CARRER MAJOR			31/12/2012			0	1.000,00
C201	4295		50	COMPRA	360,61	SANT CUGAT DEL VALLÈS		360,61	0
		CONCORDIA FIRMADA ENTRE EL ILUSTRE SENYOR ABAD I MONJOS			01/01/2013	ARXIU NACIONAL DE CATALUNYA		0	360,61
C201	4296		50	HERÈNCIA O DONACIÓ	0	SANT CUGAT DEL VALLÈS		0	0
		LLIBRE DEUTES PER CONFECCIO I/O ARRANJAMENT PECES DE ROBA.			01/01/2013	ARXIU NACIONAL DE CATALUNYA		0	0
C201	4297		50	HERÈNCIA O DONACIÓ	0	SANT CUGAT DEL VALLÈS		0	0
		LLIBRE "DEL SEÑOR SECRETARIO DE LA SOCIEDAD SINDICATO AGRICOLA			01/01/2013	ARXIU NACIONAL DE CATALUNYA		0	0
C201	4298		50	HERÈNCIA O DONACIÓ	0	SANT CUGAT DEL VALLÈS		0	0
		LLIBRE DE CAIXA DE LA DIPOSITARIA DE FONS MUNICIPALS. 1922-1923			01/01/2013	ARXIU NACIONAL DE CATALUNYA		0	0
C201	4299		50	HERÈNCIA O DONACIÓ	0	SANT CUGAT DEL VALLÈS		0	0
		LLIBRE DE CAIXA DE LA DIPOSITARIA DE FONS MUNICIPALS. 1923-1924			01/01/2013	ARXIU NACIONAL DE CATALUNYA		0	0
C201	4300		50	HERÈNCIA O DONACIÓ	0	SANT CUGAT DEL VALLÈS		0	0



# 1-AJUNTAMENT DE SANT CUGAT DEL VALLES

Data obtenció 30/04/2018 11:03  
 Pàg. 35

## LLIBRE C LLIBRE C: ELS AFECTES AL PATRIMONI HISTÒRICO-ARTÍSTIC

EPÍGRAF: I.2 BÉNS DE SERVEI PÚBLIC

SUBEPÍGRAF: I.2.C MOBLES

CLASSIFICAC	N. BÉ	QUANT. DESCRIPCIÓ	C. GESTO C. COST	T. ADQUISICIÓ	COST ADQUI. D- ALTA	CENTRE UBICACIÓ	PLANTA ESPAI	V.B.C. DOT. AMORT	F.A. V.C.
C201	4301	LLIBRE DE CAIXA DE LA DIPOSITARIA DE FONTS MUNICIPALS. 1924-1925	50	HERÈNCIA O DONACIÓ	0	ARXIU NACIONAL DE CATALUNYA SANT CUGAT DEL VALLÈS		0	0
C201	4302	LLIBRE DE CAIXA DE LA DIPOSITARIA DE FONTS MUNICIPALS. 1925-1926	50	HERÈNCIA O DONACIÓ	0	ARXIU NACIONAL DE CATALUNYA SANT CUGAT DEL VALLÈS		0	0
C201	4303	REBUT AJUNTAMENT CONFORME JOSEP JAUMANDREU HA PAGAT 600	50	HERÈNCIA O DONACIÓ	0	ARXIU NACIONAL DE CATALUNYA SANT CUGAT DEL VALLÈS		0	0
C201	4304	ARBRE GENEALOGIC DE LA FAMILIA JAUMANDREU	50	HERÈNCIA O DONACIÓ	0	ARXIU NACIONAL DE CATALUNYA SANT CUGAT DEL VALLÈS		0	0
C201	4305	CERTIFICAT DE RIQUESA DEL PARE DE JOSEP JAUMANDREU. 2 JULIOL	50	HERÈNCIA O DONACIÓ	0	ARXIU NACIONAL DE CATALUNYA SANT CUGAT DEL VALLÈS		0	0
C201	4306	CERTIFICAT DE DEFUNCIO DE MARTI JAUMANDREU. 22 JULIOL 1860	50	HERÈNCIA O DONACIÓ	0	ARXIU NACIONAL DE CATALUNYA SANT CUGAT DEL VALLÈS		0	0
C201	4307	TESTAMENT DE LLUIS JAUMANDREU, PAGES DE CASTELLAR. 1775	50	HERÈNCIA O DONACIÓ	0	ARXIU NACIONAL DE CATALUNYA SANT CUGAT DEL VALLÈS		0	0
C201	4308	CONTRACTE D'ESTABLIMENT DE LA CASA DE JOSEP JAUMANDREU. 1789	50	HERÈNCIA O DONACIÓ	0	ARXIU NACIONAL DE CATALUNYA SANT CUGAT DEL VALLÈS		0	0

# 1-AJUNTAMENT DE SANT CUGAT DEL VALLES

Data obtenció 30/04/2018 11:03  
 Pàg. 36

## LLIBRE C LLIBRE C: ELS AFECTES AL PATRIMONI HISTÒRICO-ARTÍSTIC

EPÍGRAF: I.2 BÉNS DE SERVEI PÚBLIC

SUBEPÍGRAF: I.2.C MOBLES

CLASSIFICAC	N. BÉ	QUANT. DESCRIPCIÓ	C. GESTO C. COST	T. ADQUISICIÓ	COST ADQUI. D- ALTA	CENTRE UBICACIÓ	PLANTA ESPAI	V.B.C. DOT. AMORT	F.A. V.C.
C201	4309	TESTAMENT DE MARTI JAUMANDREU, BOTER DE SANT		50 HERÈNCIA O DONACIÓ	01/01/2013	ARXIU NACIONAL DE CATALUNYA		0	0
C201	4310	TESTAMENT DE JOSEP JAUMANDREU, BOTER DE LA VILA DE		50 HERÈNCIA O DONACIÓ	01/01/2013	ARXIU NACIONAL DE CATALUNYA		0	0
C201	4311	TESTAMENT DE MARTI JAUMANDREU. 1827		50 HERÈNCIA O DONACIÓ	01/01/2013	ARXIU NACIONAL DE CATALUNYA		0	0
C201	4312	CONTRACTE DE PRESTEC DE 500 LLIURES QUE PAU TARRADAS FA A		50 HERÈNCIA O DONACIÓ	01/01/2013	ARXIU NACIONAL DE CATALUNYA		0	0
C201	4313	PODERS A NOM DE PAU TERRADAS PER COBRAR QUALSEVOL DEUTE		50 HERÈNCIA O DONACIÓ	01/01/2013	ARXIU NACIONAL DE CATALUNYA		0	0
C201	4314	APOCA DE PAGAMENT DE 500 LLIURES PER PART DE FRANCESCA I		50 HERÈNCIA O DONACIÓ	01/01/2013	ARXIU NACIONAL DE CATALUNYA		0	0
C201	4315	RECLAMACIO A FRANCESCA JAUMANDREU DE LA QUANTITAT DE		50 HERÈNCIA O DONACIÓ	01/01/2013	ARXIU NACIONAL DE CATALUNYA		0	0
C201	4316	VENDA A CARTA DE GRACIA. FRANCESCA I TERESA JAUMANDREU		50 HERÈNCIA O DONACIÓ	01/01/2013	ARXIU NACIONAL DE CATALUNYA		0	0

# 1-AJUNTAMENT DE SANT CUGAT DEL VALLES

Data obtenció 30/04/2018 11:03  
 Pág. 37

## LLIBRE C LLIBRE C: ELS AFECTES AL PATRIMONI HISTÒRICO-ARTÍSTIC

EPÍGRAF: I.2 BÉNS DE SERVEI PÚBLIC

SUBEPÍGRAF: I.2.C MOBLES

CLASSIFICAC	N. BÉ	QUANT. DESCRIPCIÓ	C. GESTO C. COST	T. ADQUISICIÓ	COST ADQUI. D- ALTA	CENTRE UBICACIÓ	PLANTA ESPAI	V.B.C. DOT. AMORT	F.A. V.C.
C201	4317	CONVENI PER AL PAGAMENT DELS DEUTES QUE FRANCESCA I TERESA	50	HERÈNCIA O DONACIÓ	0	ARXIU NACIONAL DE CATALUNYA SANT CUGAT DEL VALLÈS		0	0
C201	4318	CONVENI ENTRE JOSEP JAUMANDREU I LISERIO	50	HERÈNCIA O DONACIÓ	0	ARXIU NACIONAL DE CATALUNYA SANT CUGAT DEL VALLÈS		0	0
C201	4319	ESCRITURA DE RETROVENDA A FAVOR DE FRANCESCA I TERESA	50	HERÈNCIA O DONACIÓ	0	ARXIU NACIONAL DE CATALUNYA SANT CUGAT DEL VALLÈS		0	0
C201	4320	COPIA DE L'ESCRITURA FIRMADA PER L'ALCALDE CONSTITUCIONAL A	50	HERÈNCIA O DONACIÓ	0	ARXIU NACIONAL DE CATALUNYA SANT CUGAT DEL VALLÈS		0	0
C201	4321	DECLARACIO DE MARTI JAUMANDREU SOBRE LES FINQUES	50	HERÈNCIA O DONACIÓ	0	ARXIU NACIONAL DE CATALUNYA SANT CUGAT DEL VALLÈS		0	0
C201	4322	ESCRITURA DE CARTA DE PAGAMENT QUE FA JOSEP	50	HERÈNCIA O DONACIÓ	0	ARXIU NACIONAL DE CATALUNYA SANT CUGAT DEL VALLÈS		0	0
C201	4323	ESCRITURA DE CARTA DE PAGAMENT ATORGADA PER RAFAEL	50	HERÈNCIA O DONACIÓ	0	ARXIU NACIONAL DE CATALUNYA SANT CUGAT DEL VALLÈS		0	0
C201	4324	ESCRITURA DE VENDA PERPETUA ATORGADA PER ANTONIA	50	HERÈNCIA O DONACIÓ	0	ARXIU NACIONAL DE CATALUNYA SANT CUGAT DEL VALLÈS		0	0

# 1-AJUNTAMENT DE SANT CUGAT DEL VALLES

Data obtenció 30/04/2018 11:03  
 Pàg. 38

## LLIBRE C LLIBRE C: ELS AFECTES AL PATRIMONI HISTÒRICO-ARTÍSTIC

EPÍGRAF: I.2 BÉNS DE SERVEI PÚBLIC

SUBEPÍGRAF: I.2.C MOBLES

CLASSIFICAC	N. BÉ	QUANT. DESCRIPCIÓ	C. GESTO C. COST	T. ADQUISICIÓ	COST ADQUI. D- ALTA	CENTRE UBICACIÓ	PLANTA ESPAI	V.B.C. DOT. AMORT	F.A. V.C.
		TESTAMENT DE JOSEP JAUMANDREU I ESTAPE. 8 OCTUBRE			01/01/2013	ARXIU NACIONAL DE CATALUNYA		0	0
C201	4325		50	HERÈNCIA O DONACIÓ	0	SANT CUGAT DEL VALLÈS		0	0
		LLIBRE DE LES CORONES, D'AURELI PRUDENCI CLEMENTHIMNES EN			01/01/2013	ARXIU NACIONAL DE CATALUNYA		0	0
C201	4326		50	COMPRA	1,80	SANT CUGAT DEL VALLÈS		1,80	0
		POSTAL: VISTA DES DEL CAMPANAR DEL MONESTIR. SENSE DATA.			01/01/2013	ARXIU NACIONAL DE CATALUNYA		0	1,80
C201	4327		50	COMPRA	2,70	SANT CUGAT DEL VALLÈS		2,70	0
		POSTAL: VISTA CARRER MAJOR AMB CATIFA DE FLORS. FESTIVITAT			01/01/2013	ARXIU NACIONAL DE CATALUNYA		0	2,70
C201	4328		50	COMPRA	2,40	SANT CUGAT DEL VALLÈS		2,40	0
		POSTAL: VISTA DE LA ZONA DELS ABSIS DEL MONESTIR. B/N. SENSE			01/01/2013	ARXIU NACIONAL DE CATALUNYA		0	2,40
C201	4329		50	HERÈNCIA O DONACIÓ	0	SANT CUGAT DEL VALLÈS		0	0
		REVISTA AURORA. NÚM. 1 (MARÇ 1931)			01/01/2013	ARXIU NACIONAL DE CATALUNYA		0	0
C201	4330		50	HERÈNCIA O DONACIÓ	0	SANT CUGAT DEL VALLÈS		0	0
		REVISTA AURORA. NÚM. 2 (ABRIL 1931)			01/01/2013	ARXIU NACIONAL DE CATALUNYA		0	0
C201	4331		50	HERÈNCIA O DONACIÓ	0	SANT CUGAT DEL VALLÈS		0	0
		REVISTA AURORA. NÚM. 3 (ABRIL 1931)			01/01/2013	ARXIU NACIONAL DE CATALUNYA		0	0
C201	4332		50	HERÈNCIA O DONACIÓ	0	SANT CUGAT DEL VALLÈS		0	0
		REVISTA AURORA. NÚM. EXTRAORDINARI. ELECCIONS ABRIL			01/01/2013	ARXIU NACIONAL DE CATALUNYA		0	0

# 1-AJUNTAMENT DE SANT CUGAT DEL VALLES

Data obtenció 30/04/2018 11:03  
 Pàg. 39

LLIBRE C		LLIBRE C: ELS AFECTES AL PATRIMONI HISTÒRICO-ARTÍSTIC							
EPÍGRAF:		I.2	BÉNS DE SERVEI PÚBLIC						
SUBEPÍGRAF:		I.2.C	MOBLES						
CLASSIFICAC	N. BÉ	QUANT. DESCRIPCIÓ	C. GESTO C. COST	T. ADQUISICIÓ	COST ADQUI. D- ALTA	CENTRE UBICACIÓ	PLANTA ESPAI	V.B.C. DOT. AMORT	F.A. V.C.
C201	4333	50 HERÈNCIA O DONACIÓ			0	SANT CUGAT DEL VALLÈS		0	0
		REVISTA GARBA NÚM. 1 (6 SETEMBRE 1931)			01/01/2013	ARXIU NACIONAL DE CATALUNYA		0	0
C201	4334	50 HERÈNCIA O DONACIÓ			0	SANT CUGAT DEL VALLÈS		0	0
		REVISTA GARBA NÚM. 3 (25 OCTUBRE 1931)			01/01/2013	ARXIU NACIONAL DE CATALUNYA		0	0
C201	4335	50 HERÈNCIA O DONACIÓ			0	SANT CUGAT DEL VALLÈS		0	0
		REVISTA GARBA NÚM. 4 (8 NOVEMBRE 1931)			01/01/2013	ARXIU NACIONAL DE CATALUNYA		0	0
C201	4336	50 HERÈNCIA O DONACIÓ			0	SANT CUGAT DEL VALLÈS		0	0
		REVISTA GARBA NÚM. 5 (6 DESEMBRE 1931)			01/01/2013	ARXIU NACIONAL DE CATALUNYA		0	0
C201	4337	50 HERÈNCIA O DONACIÓ			0	SANT CUGAT DEL VALLÈS		0	0
		REVISTA GARBA NÚM. 6 (25 DESEMBRE 1931)			01/01/2013	ARXIU NACIONAL DE CATALUNYA		0	0
C201	4338	50 HERÈNCIA O DONACIÓ			0	SANT CUGAT DEL VALLÈS		0	0
		REVISTA GARBA NÚM. 7 (24 GENER 1932)			01/01/2013	ARXIU NACIONAL DE CATALUNYA		0	0
C201	4339	50 HERÈNCIA O DONACIÓ			0	SANT CUGAT DEL VALLÈS		0	0
		REVISTA GARBA NÚM. 8 (21 FEBRER 1932)			01/01/2013	ARXIU NACIONAL DE CATALUNYA		0	0
C201	4340	50 HERÈNCIA O DONACIÓ			0	SANT CUGAT DEL VALLÈS		0	0
		REVISTA GARBA NÚM.9 (6 MARÇ 1932)			01/01/2013	ARXIU NACIONAL DE CATALUNYA		0	0

# 1-AJUNTAMENT DE SANT CUGAT DEL VALLES

Data obtenció 30/04/2018 11:03  
 Pàg. 40

## LLIBRE C LLIBRE C: ELS AFECTES AL PATRIMONI HISTÒRICO-ARTÍSTIC

EPÍGRAF: I.2 BÉNS DE SERVEI PÚBLIC

SUBEPÍGRAF: I.2.C MOBLES

CLASSIFICAC	N. BÉ	QUANT. DESCRIPCIÓ	C. GESTO C. COST	T. ADQUISICIÓ	COST ADQUI. D- ALTA	CENTRE UBICACIÓ	PLANTA ESPAI	V.B.C. DOT. AMORT	F.A. V.C.
C201	4341		50	HERÈNCIA O DONACIÓ	0	SANT CUGAT DEL VALLÈS		0	0
		REVISTA GARBA NÚM.10 (10 ABRIL 1932)			01/01/2013	ARXIU NACIONAL DE CATALUNYA		0	0
C201	4342		50	HERÈNCIA O DONACIÓ	0	SANT CUGAT DEL VALLÈS		0	0
		REVISTA GARBA NÚM.15 (8 SETEMBRE 1932)			01/01/2013	ARXIU NACIONAL DE CATALUNYA		0	0
C201	4343		50	HERÈNCIA O DONACIÓ	0	SANT CUGAT DEL VALLÈS		0	0
		REVISTA GARBA NÚM.11 (5 MAIG 1932)			01/01/2013	ARXIU NACIONAL DE CATALUNYA		0	0
C201	4344		50	HERÈNCIA O DONACIÓ	0	SANT CUGAT DEL VALLÈS		0	0
		REVISTA GARBA NÚM.16 (30 OCTUBRE 1932)			01/01/2013	ARXIU NACIONAL DE CATALUNYA		0	0
C201	4345		50	HERÈNCIA O DONACIÓ	0	SANT CUGAT DEL VALLÈS		0	0
		REVISTA GARBA NÚM.18 (18 DESEMBRE 1932)			01/01/2013	ARXIU NACIONAL DE CATALUNYA		0	0
C201	4346		50	HERÈNCIA O DONACIÓ	0	SANT CUGAT DEL VALLÈS		0	0
		REVISTA GARBA NÚM.19 (FEBRER 1933)			01/01/2013	ARXIU NACIONAL DE CATALUNYA		0	0
C201	4347		50	HERÈNCIA O DONACIÓ	0	SANT CUGAT DEL VALLÈS		0	0
		REVISTA GARBA NÚM.20 (MAIG 1933)			01/01/2013	ARXIU NACIONAL DE CATALUNYA		0	0
C201	4348		50	HERÈNCIA O DONACIÓ	0	SANT CUGAT DEL VALLÈS		0	0
		REVISTA GARBA NÚM.21 (JUNY 1933)			01/01/2013	ARXIU NACIONAL DE CATALUNYA		0	0

# 1-AJUNTAMENT DE SANT CUGAT DEL VALLES

Data obtenció 30/04/2018 11:03  
 Pàg. 41

## LLIBRE C LLIBRE C: ELS AFECTES AL PATRIMONI HISTÒRICO-ARTÍSTIC

EPÍGRAF: I.2 BÉNS DE SERVEI PÚBLIC

SUBEPÍGRAF: I.2.C MOBLES

CLASSIFICAC	N. BÉ	QUANT. DESCRIPCIÓ	C. GESTO C. COST	T. ADQUISICIÓ	COST ADQUI. D- ALTA	CENTRE UBICACIÓ	PLANTA ESPAI	V.B.C. DOT. AMORT	F.A. V.C.
C201	4349		50	HERÈNCIA O DONACIÓ	0	SANT CUGAT DEL VALLÈS		0	0
		REVISTA GARBA NÚM.24 (SETEMBRE 1933)			01/01/2013	ARXIU NACIONAL DE CATALUNYA		0	0
C201	4350		50	COMPRA	14,42	SANT CUGAT DEL VALLÈS		14,42	0
		FOTOGRAFIES RETOL ARXIU MUNICIPAL (3)			01/01/2013	ARXIU NACIONAL DE CATALUNYA		0	14,42
C201	4351		50	COMPRA	1,00	SANT CUGAT DEL VALLÈS		1,00	0
		FOTOGRAFIES (4) ACTE LLIURAMENT DE PREMIS CLOENDA ANY GABRIEL			01/01/2013	ARXIU NACIONAL DE CATALUNYA		0	1,00
C201	4352		50	COMPRA	1,00	SANT CUGAT DEL VALLÈS		1,00	0
		FOTOGRAFIES (3): 42 EDICIO PREMIS RNE SANT JORDI DE			01/01/2013	ARXIU NACIONAL DE CATALUNYA		0	1,00
C201	4353		50	COMPRA	1,00	SANT CUGAT DEL VALLÈS		1,00	0
		FOTOGRAFIES (4) VISITA INTERCANVI DE 22 ALUMNES DEL COLLEGE			01/01/2013	ARXIU NACIONAL DE CATALUNYA		0	1,00
C201	4354		50	COMPRA	1,00	SANT CUGAT DEL VALLÈS		1,00	0
		FOTOGRAFIES (4) INAUGURACIO EXPOSICIO SANT CUGAT RESTAURA.			01/01/2013	ARXIU NACIONAL DE CATALUNYA		0	1,00
C201	4355		50	COMPRA	1,00	SANT CUGAT DEL VALLÈS		1,00	0
		FOTOGRAFIES (3) INAUGURACIO MOSTRA DE MOBLES DE DISSENY A			01/01/2013	ARXIU NACIONAL DE CATALUNYA		0	1,00
C201	4356		50	HERÈNCIA O DONACIÓ	0	SANT CUGAT DEL VALLÈS		0	0
		CATALEG XI MOSTRA D'ART CONTEMPORANI CATALA (3)			01/01/2013	ARXIU NACIONAL DE CATALUNYA		0	0
C201	4357		50	HERÈNCIA O DONACIÓ	0	SANT CUGAT DEL VALLÈS		0	0
		FULLETO INVITACIO INAUGURACIO XI MOSTRA D'ART CONTEMPORANI			01/01/2013	ARXIU NACIONAL DE CATALUNYA		0	0

# 1-AJUNTAMENT DE SANT CUGAT DEL VALLES

Data obtenció 30/04/2018 11:03  
 Pàg. 42

## LLIBRE C LLIBRE C: ELS AFECTES AL PATRIMONI HISTÒRICO-ARTÍSTIC

EPÍGRAF: I.2 BÉNS DE SERVEI PÚBLIC

SUBEPÍGRAF: I.2.C MOBLES

CLASSIFICAC	N. BÉ	QUANT. DESCRIPCIÓ	C. GESTO C. COST	T. ADQUISICIÓ	COST ADQUI. D- ALTA	CENTRE UBICACIÓ	PLANTA ESPAI	V.B.C. DOT. AMORT	F.A. V.C.
C201	4358		50	HERÈNCIA O DONACIÓ	0	SANT CUGAT DEL VALLÈS		0	0
		FULLETONS ARTEXPO 98. ARTISTES QUE EXPOSEN A L'ESTAND DE			01/01/2013	ARXIU NACIONAL DE CATALUNYA		0	0
C201	4359		50	HERÈNCIA O DONACIÓ	0	SANT CUGAT DEL VALLÈS		0	0
		FULLETONS INAUGURACIO EXPOSICIO GERARD SALA A CANALS			01/01/2013	ARXIU NACIONAL DE CATALUNYA		0	0
C201	4360		50	HERÈNCIA O DONACIÓ	0	SANT CUGAT DEL VALLÈS		0	0
		REVISTA CANALS GALERIA D'ART. MAIG 98 (3 EXEMPLARS)			01/01/2013	ARXIU NACIONAL DE CATALUNYA		0	0
C201	4361		50	HERÈNCIA O DONACIÓ	0	SANT CUGAT DEL VALLÈS		0	0
		RECALLS PREMSA SOBRE EXPOSICIONS A CANALS GALERIA			01/01/2013	ARXIU NACIONAL DE CATALUNYA		0	0
C201	4362		50	HERÈNCIA O DONACIÓ	0	SANT CUGAT DEL VALLÈS		0	0
		PLANOL SANT CUGAT DEL VALLES. 1998. CONTE AUCA DELS			01/01/2013	ARXIU NACIONAL DE CATALUNYA		0	0
C201	4363		50	HERÈNCIA O DONACIÓ	0	SANT CUGAT DEL VALLÈS		0	0
		XIVE APLEC DE LA SARDANA. 24 DE SETEMBRE DE 19892 PROGRAMES			01/01/2013	ARXIU NACIONAL DE CATALUNYA		0	0
C201	4364		50	HERÈNCIA O DONACIÓ	0	SANT CUGAT DEL VALLÈS		0	0
		REBALLS DE PREMSA EXPOSICIO "ARTISTES PER A UN NOU SEGLE",			01/01/2013	ARXIU NACIONAL DE CATALUNYA		0	0
C201	4365		50	HERÈNCIA O DONACIÓ	0	SANT CUGAT DEL VALLÈS		0	0
		ARTICLES DIVERSOS SOBRE SANT CUGAT (ORIGINALS)			01/01/2013	ARXIU NACIONAL DE CATALUNYA		0	0



# 1-AJUNTAMENT DE SANT CUGAT DEL VALLES

Data obtenció 30/04/2018 11:03  
 Pàg. 43

## LLIBRE C LLIBRE C: ELS AFECTES AL PATRIMONI HISTÒRICO-ARTÍSTIC

EPÍGRAF: I.2 BÉNS DE SERVEI PÚBLIC

SUBEPÍGRAF: I.2.C MOBLES

CLASSIFICAC	N. BÉ	QUANT. DESCRIPCIÓ	C. GESTO C. COST	T. ADQUISICIÓ	COST ADQUI. D- ALTA	CENTRE UBICACIÓ	PLANTA ESPAI	V.B.C. DOT. AMORT	F.A. V.C.
C201	4366		50	HERÈNCIA O DONACIÓ	0	SANT CUGAT DEL VALLÈS		0	0
		FULLETONS "JORNADES PER LA DIVERSITAT: BOSNIA"			01/01/2013	ARXIU NACIONAL DE CATALUNYA		0	0
C201	4367		50	HERÈNCIA O DONACIÓ	0	SANT CUGAT DEL VALLÈS		0	0
		TARTERA (BUTLLETI DE LA SECCIO DE MUNTANYA DEL CMSC). ABRIL			01/01/2013	ARXIU NACIONAL DE CATALUNYA		0	0
C201	4368		50	HERÈNCIA O DONACIÓ	0	SANT CUGAT DEL VALLÈS		0	0
		CARTELLS ACTIVITATS DIVERSES: CMSC, ECOLOGIA, INSUBMISSIO,			01/01/2013	ARXIU NACIONAL DE CATALUNYA		0	0
C201	4369		50	HERÈNCIA O DONACIÓ	0	SANT CUGAT DEL VALLÈS		0	0
		XARXANET. NÚM. 1. ABRIL 1996			01/01/2013	ARXIU NACIONAL DE CATALUNYA		0	0
C201	4370		50	HERÈNCIA O DONACIÓ	0	SANT CUGAT DEL VALLÈS		0	0
		DOCUMENTACIO DIVERSA GRUP 0,7%			01/01/2013	ARXIU NACIONAL DE CATALUNYA		0	0
C201	4371		50	HERÈNCIA O DONACIÓ	0	SANT CUGAT DEL VALLÈS		0	0
		ESCOLA DE DANSA CATALANA DE L'ESBART SANT CUGAT. PROGRAMA			01/01/2013	ARXIU NACIONAL DE CATALUNYA		0	0
C201	4372		50	HERÈNCIA O DONACIÓ	0	SANT CUGAT DEL VALLÈS		0	0
		BUTLLETI DEL CMSC. NÚM. 2. 15 DE DESEMBRE DE 1969			01/01/2013	ARXIU NACIONAL DE CATALUNYA		0	0
C201	4373		50	HERÈNCIA O DONACIÓ	0	SANT CUGAT DEL VALLÈS		0	0
		BUTLLETI L'ODISSEA, EDITAT PER BAULA I GRUP DE NATURA DEL CMSC			01/01/2013	ARXIU NACIONAL DE CATALUNYA		0	0

# 1-AJUNTAMENT DE SANT CUGAT DEL VALLES

Data obtenció 30/04/2018 11:03  
 Pàg. 44

## LLIBRE C LLIBRE C: ELS AFECTES AL PATRIMONI HISTÒRICO-ARTÍSTIC

EPÍGRAF: I.2 BÉNS DE SERVEI PÚBLIC

SUBEPÍGRAF: I.2.C MOBLES

CLASSIFICAC	N. BÉ	QUANT. DESCRIPCIÓ	C. GESTO C. COST	T. ADQUISICIÓ	COST ADQUI. D- ALTA	CENTRE UBICACIÓ	PLANTA ESPAI	V.B.C. DOT. AMORT	F.A. V.C.
C201	4374		50	HERÈNCIA O DONACIÓ	0	SANT CUGAT DEL VALLÈS		0	0
		DOCUMENTACIO FAMILIA RODO, DES DEL SEGLE XVIIIESCRIPTURES,			01/01/2013	ARXIU NACIONAL DE CATALUNYA		0	0
C201	4375		50	HERÈNCIA O DONACIÓ	0	SANT CUGAT DEL VALLÈS		0	0
		TARGETONS GALERIA CANALS-ARTEXPO 98 (3)POSTALS			01/01/2013	ARXIU NACIONAL DE CATALUNYA		0	0
C201	4376		50	HERÈNCIA O DONACIÓ	0	SANT CUGAT DEL VALLÈS		0	0
		TARGETONS GALERIA CANALS-ARTISTES PER UN NOU			01/01/2013	ARXIU NACIONAL DE CATALUNYA		0	0
C201	4377		50	COMPRA	47,18	SANT CUGAT DEL VALLÈS		47,18	0
		CAUSA GENERAL DE SANT CUGAT DEL VALLES (FOTOCOPIES I			01/01/2013	ARXIU NACIONAL DE CATALUNYA		0	47,18
C201	4378		50	HERÈNCIA O DONACIÓ	0	SANT CUGAT DEL VALLÈS		0	0
		CARTELL FESTIVAL PRO MENJADORS FILLS DE COMBATENTS.			01/01/2013	ARXIU NACIONAL DE CATALUNYA		0	0
C201	4379		50	HERÈNCIA O DONACIÓ	0	SANT CUGAT DEL VALLÈS		0	0
		CATALEG DELS LLIBRES MANSUCRITS DE LA BIBLIOTECA DEL			01/01/2013	ARXIU NACIONAL DE CATALUNYA		0	0
C201	4380		50	HERÈNCIA O DONACIÓ	0	SANT CUGAT DEL VALLÈS		0	0
		FOTOCOPIA REVISTA L'AVENIR. NÚM. 7. OCTUBRE 1932			01/01/2013	ARXIU NACIONAL DE CATALUNYA		0	0
C201	4381		50	HERÈNCIA O DONACIÓ	0	SANT CUGAT DEL VALLÈS		0	0
		REVISTA EL MARX-OS. (IC SANT CUGAT). NÚMS. 3-6. 1996-1997			01/01/2013	ARXIU NACIONAL DE CATALUNYA		0	0
C201	4382		50	HERÈNCIA O DONACIÓ	0	SANT CUGAT DEL VALLÈS		0	0

# 1-AJUNTAMENT DE SANT CUGAT DEL VALLES

Data obtenció 30/04/2018 11:03  
 Pàg. 45

## LLIBRE C LLIBRE C: ELS AFECTES AL PATRIMONI HISTÒRICO-ARTÍSTIC

EPÍGRAF: I.2 BÉNS DE SERVEI PÚBLIC

SUBEPÍGRAF: I.2.C MOBLES

CLASSIFICAC	N. BÉ	QUANT. DESCRIPCIÓ	C. GESTO C. COST	T. ADQUISICIÓ	COST ADQUI. D- ALTA	CENTRE UBICACIÓ	PLANTA ESPAI	V.B.C. DOT. AMORT	F.A. V.C.
C201	4383	REVISTA MIRA-FANG. NÚM. 28. JUNY 1996		50 HERÈNCIA O DONACIÓ	01/01/2013	ARXIU NACIONAL DE CATALUNYA		0	0
C201	4384	REVISTA COP DE FALÇ. PORTAVEU DE MAULETS. NÚM. 0		50 HERÈNCIA O DONACIÓ	01/01/2013	ARXIU NACIONAL DE CATALUNYA		0	0
C201	4385	REVISTA TEMPS D'INICIATIVA (IC SANT CUGAT). NÚMS. 16 I 17. 1996		50 HERÈNCIA O DONACIÓ	01/01/2013	ARXIU NACIONAL DE CATALUNYA		0	0
C201	4386	REVISTA LA VEU SOCIALISTA (PSC SANT CUGAT). NÚM. 16. NOVEMBRE		50 HERÈNCIA O DONACIÓ	01/01/2013	ARXIU NACIONAL DE CATALUNYA		0	0
C201	4387	REVISTA NOU SANT CUGAT. NÚM. 4. MAIG 1988		50 HERÈNCIA O DONACIÓ	01/01/2013	ARXIU NACIONAL DE CATALUNYA		0	0
C201	4388	REVISTA EL SOL DE VALLDOREIX. 5 NÚMEROS 1992		50 HERÈNCIA O DONACIÓ	01/01/2013	ARXIU NACIONAL DE CATALUNYA		0	0
C201	4389	REVISTA VIARO. NÚM. 24. MAIG 1996		50 HERÈNCIA O DONACIÓ	01/01/2013	ARXIU NACIONAL DE CATALUNYA		0	0
C201	4390	REVISTA L'INFORMATIU DE VALLDOREIX. NÚMS. 29, 30, 32, 35,		50 HERÈNCIA O DONACIÓ	01/01/2013	ARXIU NACIONAL DE CATALUNYA		0	0

# 1-AJUNTAMENT DE SANT CUGAT DEL VALLES

Data obtenció 30/04/2018 11:03  
 Pàg. 46

## LLIBRE C LLIBRE C: ELS AFECTES AL PATRIMONI HISTÒRICO-ARTÍSTIC

EPÍGRAF: I.2 BÉNS DE SERVEI PÚBLIC

SUBEPÍGRAF: I.2.C MOBLES

CLASSIFICAC	N. BÉ	QUANT. DESCRIPCIÓ	C. GESTO C. COST	T. ADQUISICIÓ	COST ADQUI. D- ALTA	CENTRE UBICACIÓ	PLANTA ESPAI	V.B.C. DOT. AMORT	F.A. V.C.
C201	4391	REVISTA VALLDOREIX. INFORMATIU DE L'A.V.A.V.. NUM. 0. 1992	50	HERÈNCIA O DONACIÓ	01/01/2013	ARXIU NACIONAL DE CATALUNYA		0	0
C201	4392	REVISTA VIURE A SANT CUGAT. NÚMS. 1, 2, 8, 20 (I EPOCA) I NUMS. 11	50	HERÈNCIA O DONACIÓ	01/01/2013	ARXIU NACIONAL DE CATALUNYA		0	0
C201	4393	DOCUMENTACIO DIVERSA ELECCIONS MUNICIPALS 1983	50	HERÈNCIA O DONACIÓ	01/01/2013	ARXIU NACIONAL DE CATALUNYA		0	0
C201	4394	DOCUMENTACIO DIVERSA CLUB ESPORTIU VALLDOREIX	50	HERÈNCIA O DONACIÓ	01/01/2013	ARXIU NACIONAL DE CATALUNYA		0	0
C201	4395	INFORMATIU MUNICIPAL 30 DIES. NÚMS. 3, 4, 15 I 18	50	HERÈNCIA O DONACIÓ	01/01/2013	ARXIU NACIONAL DE CATALUNYA		0	0
C201	4396	CARTELLS DIVERSOS COLLECTIU ANTIMILITARISTA, INICIATIVA,	50	HERÈNCIA O DONACIÓ	01/01/2013	ARXIU NACIONAL DE CATALUNYA		0	0
C201	4397	RECALLS DE PREMSA ACTIVITATS GALERIA CANALS 1997CARTELLS	50	HERÈNCIA O DONACIÓ	01/01/2013	ARXIU NACIONAL DE CATALUNYA		0	0
C201	4398	FULLETONS EXPOSICIO GRAU GARRIGA 97-98TARGETONS	50	HERÈNCIA O DONACIÓ	01/01/2013	ARXIU NACIONAL DE CATALUNYA		0	0

# 1-AJUNTAMENT DE SANT CUGAT DEL VALLES

Data obtenció 30/04/2018 11:03  
 Pàg. 47

## LLIBRE C LLIBRE C: ELS AFECTES AL PATRIMONI HISTÒRICO-ARTÍSTIC

EPÍGRAF: I.2 BÉNS DE SERVEI PÚBLIC

SUBEPÍGRAF: I.2.C MOBLES

CLASSIFICAC	N. BÉ	QUANT. DESCRIPCIÓ	C. GESTO C. COST	T. ADQUISICIÓ	COST ADQUI. D- ALTA	CENTRE UBICACIÓ	PLANTA ESPAI	V.B.C. DOT. AMORT	F.A. V.C.
C201	4399	NOTICIARI GALERIA D'ART DEL VALLES 1973CATALEG MOSTRA	50	HERÈNCIA O DONACIÓ	0	ARXIU NACIONAL DE CATALUNYA SANT CUGAT DEL VALLÈS		0	0
C201	4400	FULLETO HOMENATGE TERESA FARRÉS 1983CATALEG ART DE SANT	50	HERÈNCIA O DONACIÓ	0	ARXIU NACIONAL DE CATALUNYA SANT CUGAT DEL VALLÈS		0	0
C201	4401	TREBALL "CASO TORRE NEGRA (SANT CUGAT DEL VALLES).	50	HERÈNCIA O DONACIÓ	0	ARXIU NACIONAL DE CATALUNYA SANT CUGAT DEL VALLÈS		0	0
C201	4402	TARGETONS EXPOSICIO TON COMA. DESEMBRE 97-GENER 98TARGETONS	50	HERÈNCIA O DONACIÓ	0	ARXIU NACIONAL DE CATALUNYA SANT CUGAT DEL VALLÈS		0	0
C201	4403	CARTELLS EXPOSICIO CONXA IBAÑEZ. FEBRER 98CARTELLS	50	HERÈNCIA O DONACIÓ	0	ARXIU NACIONAL DE CATALUNYA SANT CUGAT DEL VALLÈS		0	0
C201	4404	RECALL DE POESIES DE CARME CASADEJUST	50	HERÈNCIA O DONACIÓ	0	ARXIU NACIONAL DE CATALUNYA SANT CUGAT DEL VALLÈS		0	0
C201	4405	EXEMPLARS REVISTA GUIA. DIVERSOS NUMEROS	50	HERÈNCIA O DONACIÓ	0	ARXIU NACIONAL DE CATALUNYA SANT CUGAT DEL VALLÈS		0	0
C201	4406	LLIBRETA ACUMULADORA DE CUPONS PER OBTENIR UN TERRENY	50	HERÈNCIA O DONACIÓ	0	ARXIU NACIONAL DE CATALUNYA SANT CUGAT DEL VALLÈS		0	0

# 1-AJUNTAMENT DE SANT CUGAT DEL VALLES

Data obtenció 30/04/2018 11:03  
 Pàg. 48

LLIBRE C		LLIBRE C: ELS AFECTES AL PATRIMONI HISTÒRICO-ARTÍSTIC							
EPÍGRAF:		I.2	BÉNS DE SERVEI PÚBLIC						
SUBEPÍGRAF:		I.2.C	MOBLES						
CLASSIFICAC	N. BÉ	QUANT.	C. GESTO	T. ADQUISICIÓ	COST ADQUI.	CENTRE	PLANTA	V.B.C.	F.A.
		DESCRIPCIÓ	C. COST		D- ALTA	UBICACIÓ	ESPAI	DOT. AMORT	V.C.
C201	4407	MAPA GEOLOGIC DE LA ZONA DE SABADELL. E:1:50.000MAPA			01/01/2013	ARXIU NACIONAL DE CATALUNYA		0	0
			50	HERÈNCIA O DONACIÓ	0	SANT CUGAT DEL VALLÈS		0	0
C201	4408	DOCUMENTACIO DIVERSA ERC, ESQUADRES DE BARCELONA,			01/01/2013	ARXIU NACIONAL DE CATALUNYA		0	0
			50	HERÈNCIA O DONACIÓ	0	SANT CUGAT DEL VALLÈS		0	0
C201	4409	DUES TARGES DE CREDIT DE LA CAIXA DE TERRASSA (SANT CUGAT			01/01/2013	ARXIU NACIONAL DE CATALUNYA		0	0
			50	HERÈNCIA O DONACIÓ	0	SANT CUGAT DEL VALLÈS		0	0
C201	4410	REPRODUCCIO DE L'ENCOLPIUM DELS ABATS DE SANT CUGAT I TEXT			01/01/2013	ARXIU NACIONAL DE CATALUNYA		0	0
			50	HERÈNCIA O DONACIÓ	0	SANT CUGAT DEL VALLÈS		0	0
C201	4411	FOTOGRAFIES REALITZACIO QUADRE AL.LEGORIC A SANT CUGAT			01/01/2013	ARXIU NACIONAL DE CATALUNYA		0	0
			50	HERÈNCIA O DONACIÓ	0	SANT CUGAT DEL VALLÈS		0	0
C201	4412	FONS DOCUMENTAL DE L'ASSOCIACIO. 1945-1996			01/01/2013	ARXIU NACIONAL DE CATALUNYA		0	0
			50	HERÈNCIA O DONACIÓ	0	SANT CUGAT DEL VALLÈS		0	0
C201	4413	LLIBRE: "SERMON QUE EN LA SOLEMNE TRASLACION DE LAS			01/01/2013	ARXIU NACIONAL DE CATALUNYA		0	0
			50	HERÈNCIA O DONACIÓ	0	SANT CUGAT DEL VALLÈS		0	0
C201	4414	1 EXEMPLAR REVISTA "REALES SITIOS". 1971 (CAPA PLUVIAL ABAT			01/01/2013	ARXIU NACIONAL DE CATALUNYA		0	0
			50	HERÈNCIA O DONACIÓ	0	SANT CUGAT DEL VALLÈS		0	0

# 1-AJUNTAMENT DE SANT CUGAT DEL VALLES

Data obtenció 30/04/2018 11:03  
 Pàg. 49

## LLIBRE C LLIBRE C: ELS AFECTES AL PATRIMONI HISTÒRICO-ARTÍSTIC

EPÍGRAF: I.2 BÉNS DE SERVEI PÚBLIC

SUBEPÍGRAF: I.2.C MOBLES

CLASSIFICAC	N. BÉ	QUANT. DESCRIPCIÓ	C. GESTO C. COST	T. ADQUISICIÓ	COST ADQUI. D- ALTA	CENTRE UBICACIÓ	PLANTA ESPAI	V.B.C. DOT. AMORT	F.A. V.C.
C201	4415	POSTAL RIERA SANT CUGAT (ROISIN)ID. LES PLANES (ROISIN)ID.	50	HERÈNCIA O DONACIÓ	0	ARXIU NACIONAL DE CATALUNYA SANT CUGAT DEL VALLÈS		0	0
C201	4416	5 POSTALS ANTIGUES DE SANT CUGAT: POSTAL MONESTIR (ROISIN),	50	HERÈNCIA O DONACIÓ	0	ARXIU NACIONAL DE CATALUNYA SANT CUGAT DEL VALLÈS		0	0
C201	4417	POSTAL "RECUERDO SANT CUGAT DEL VALLES"ID. EXTERIOR	50	HERÈNCIA O DONACIÓ	0	ARXIU NACIONAL DE CATALUNYA SANT CUGAT DEL VALLÈS		0	0
C201	4418	FOTOCOPIA ARTICLE REVISTA PEL&PLOMA: "FESTIVALS ARTÍSTICS	50	HERÈNCIA O DONACIÓ	0	ARXIU NACIONAL DE CATALUNYA SANT CUGAT DEL VALLÈS		0	0
C201	4419	FOTOCOPIA ARTICLE REVISTA IUVENTUS SOBRE EL MONESTIR DE	50	HERÈNCIA O DONACIÓ	0	ARXIU NACIONAL DE CATALUNYA SANT CUGAT DEL VALLÈS		0	0
C201	4420	CALENDARI DE L'EMPRESA ARMSTRONG S.A. (MANUFACTURES	50	HERÈNCIA O DONACIÓ	0	ARXIU NACIONAL DE CATALUNYA SANT CUGAT DEL VALLÈS		0	0
C201	4421	FULL INFORMATIU SOBRE EL CASINO DE LA RABASSADA	50	HERÈNCIA O DONACIÓ	0	ARXIU NACIONAL DE CATALUNYA SANT CUGAT DEL VALLÈS		0	0
C201	4422	PAGINES DE CALENDARI AMB REPRODUCCIONS DE DETALLS DEL	50	HERÈNCIA O DONACIÓ	0	ARXIU NACIONAL DE CATALUNYA SANT CUGAT DEL VALLÈS		0	0

# 1-AJUNTAMENT DE SANT CUGAT DEL VALLES

Data obtenció 30/04/2018 11:03  
 Pàg. 50

## LLIBRE C LLIBRE C: ELS AFECTES AL PATRIMONI HISTÒRICO-ARTÍSTIC

EPÍGRAF: I.2 BÉNS DE SERVEI PÚBLIC

SUBEPÍGRAF: I.2.C MOBLES

CLASSIFICAC	N. BÉ	QUANT. DESCRIPCIÓ	C. GESTO C. COST	T. ADQUISICIÓ	COST ADQUI. D- ALTA	CENTRE UBICACIÓ	PLANTA ESPAI	V.B.C. DOT. AMORT	F.A. V.C.
C201	4423	FOTOCOPIA DE PAG. D'ENCICLOPEDIA ON SURTEN	50	HERÈNCIA O DONACIÓ	0	ARXIU NACIONAL DE CATALUNYA SANT CUGAT DEL VALLÈS		0	0
C201	4424	ALBUM DE FOTOGRAFIES I RECALL DE PREMSA SOBRE LA VIDA I OBRA	50	HERÈNCIA O DONACIÓ	0	ARXIU NACIONAL DE CATALUNYA SANT CUGAT DEL VALLÈS		0	0
C201	4425	FONS DOCUMENTAL DE L'ENTITAT ESTUDIS SANTCUGATENCNS	50	HERÈNCIA O DONACIÓ	0	ARXIU NACIONAL DE CATALUNYA SANT CUGAT DEL VALLÈS		0	0
C201	4426	DOCUMENTACIO DIVERSA: LA UNIO CATALANISTA, ESCOLA	50	COMPRA	2,40	ARXIU NACIONAL DE CATALUNYA SANT CUGAT DEL VALLÈS		0	2,40
C201	4427	POSTALS MONESTIR SANT CUGAT (3): CLAUSTRE, ROSASSA I EXTERIOR	50	COMPRA	2,10	ARXIU NACIONAL DE CATALUNYA SANT CUGAT DEL VALLÈS		0	2,10
C201	4428	POSTALS ACTUALS DE SANT CUGAT (7). FOTOGRAFIES DE CARLOS	50	HERÈNCIA O DONACIÓ	0	ARXIU NACIONAL DE CATALUNYA SANT CUGAT DEL VALLÈS		0	0
C201	4429	REGISTRE DE BAPTISMES. 1736-1768	50	HERÈNCIA O DONACIÓ	0	ARXIU NACIONAL DE CATALUNYA SANT CUGAT DEL VALLÈS		0	0
C201	4430	NOTES SOBRE DIVERSOS ASPECTES DE LA VIDA DE SANT CUGAT DEL	50	HERÈNCIA O DONACIÓ	0	ARXIU NACIONAL DE CATALUNYA SANT CUGAT DEL VALLÈS		0	0
		PROFESSIONS I OFICIS A SANT CUGAT DEL VALLES. 1843-1932			0	ARXIU NACIONAL DE CATALUNYA		0	0



# 1-AJUNTAMENT DE SANT CUGAT DEL VALLES

Data obtenció 30/04/2018 11:03  
 Pàg. 51

## LLIBRE C LLIBRE C: ELS AFECTES AL PATRIMONI HISTÒRICO-ARTÍSTIC

EPÍGRAF: I.2 BÉNS DE SERVEI PÚBLIC

SUBEPÍGRAF: I.2.C MOBLES

CLASSIFICAC	N. BÉ	QUANT. DESCRIPCIÓ	C. GESTO C. COST	T. ADQUISICIÓ	COST ADQUI. D- ALTA	CENTRE UBICACIÓ	PLANTA ESPAI	V.B.C. DOT. AMORT	F.A. V.C.
C201	4431		50	HERÈNCIA O DONACIÓ	0	SANT CUGAT DEL VALLÈS		0	0
		ESTRUCTURA DE LA POBLACIO DE SANT CUGAT DEL VALLES. 1886-1901			01/01/2013	ARXIU NACIONAL DE CATALUNYA		0	0
C201	4432		50	HERÈNCIA O DONACIÓ	0	SANT CUGAT DEL VALLÈS		0	0
		EVOLUCIO DEL CARRERER DE SANT CUGAT DEL VALLES. 1807-1898			01/01/2013	ARXIU NACIONAL DE CATALUNYA		0	0
C201	4433		50	HERÈNCIA O DONACIÓ	0	SANT CUGAT DEL VALLÈS		0	0
		RELACIO DELS COMPONENTS DEL CONSISTORI DE SANT CUGAT DEL			01/01/2013	ARXIU NACIONAL DE CATALUNYA		0	0
C201	4434		50	HERÈNCIA O DONACIÓ	0	SANT CUGAT DEL VALLÈS		0	0
		SANT CUGAT DEL VALLES: LIBROS PARROQUIALES DE BAUTISMO,			01/01/2013	ARXIU NACIONAL DE CATALUNYA		0	0
C201	4435		50	HERÈNCIA O DONACIÓ	0	SANT CUGAT DEL VALLÈS		0	0
		SANT CUGAT DEL VALLES: LA POBLACION EN EL SIGLO XIX SEGUN			01/01/2013	ARXIU NACIONAL DE CATALUNYA		0	0
C201	4436		50	HERÈNCIA O DONACIÓ	0	SANT CUGAT DEL VALLÈS		0	0
		FOTOCOPIA PAGINA REVISTA ART, AMB ANUNCI DE LA FABRICA DE			01/01/2013	ARXIU NACIONAL DE CATALUNYA		0	0
C201	4437		50	HERÈNCIA O DONACIÓ	0	SANT CUGAT DEL VALLÈS		0	0
		FOTOGRAFIA CORTS REPUBLICANES A SANT CUGAT. OCTUBRE			01/01/2013	ARXIU NACIONAL DE CATALUNYA		0	0
C201	4438		50	HERÈNCIA O DONACIÓ	0	SANT CUGAT DEL VALLÈS		0	0
		"SAN CUCUFATE DEL VALLES". ARTICLE DE J. GUDIOL I CUNILL, A LA			01/01/2013	ARXIU NACIONAL DE CATALUNYA		0	0

# 1-AJUNTAMENT DE SANT CUGAT DEL VALLES

Data obtenció 30/04/2018 11:03  
 Pàg. 52

## LLIBRE C LLIBRE C: ELS AFECTES AL PATRIMONI HISTÒRICO-ARTÍSTIC

EPÍGRAF: I.2 BÉNS DE SERVEI PÚBLIC

SUBEPÍGRAF: I.2.C MOBLES

CLASSIFICAC	N. BÉ	QUANT. DESCRIPCIÓ	C. GESTO C. COST	T. ADQUISICIÓ	COST ADQUI. D- ALTA	CENTRE UBICACIÓ	PLANTA ESPAI	V.B.C. DOT. AMORT	F.A. V.C.
C201	4439		50	HERÈNCIA O DONACIÓ	0	SANT CUGAT DEL VALLÈS		0	0
		MOSTRES DE LLANA I CATIFA DE LA CASA AYMAT			01/01/2013	ARXIU NACIONAL DE CATALUNYA		0	0
C201	4440		50	HERÈNCIA O DONACIÓ	0	SANT CUGAT DEL VALLÈS		0	0
		DUES LLIBRETES D'ESTALVIS DE LA CAIXA DE PENSIONS PER A LA			01/01/2013	ARXIU NACIONAL DE CATALUNYA		0	0
C201	4441		50	HERÈNCIA O DONACIÓ	0	SANT CUGAT DEL VALLÈS		0	0
		DIVERSOS FULLETONS I REVISTES DE CAIRE POLITIC (PROCEDENTS			01/01/2013	ARXIU NACIONAL DE CATALUNYA		0	0
C201	4442		50	HERÈNCIA O DONACIÓ	0	SANT CUGAT DEL VALLÈS		0	0
		POESIES DIVERSES DE M. BADIA (MANUSCRITES I			01/01/2013	ARXIU NACIONAL DE CATALUNYA		0	0
C201	4443		50	HERÈNCIA O DONACIÓ	0	SANT CUGAT DEL VALLÈS		0	0
		PROGRAMES DE CELEBRACIONS I ALTRA DOCUMENTACIO			01/01/2013	ARXIU NACIONAL DE CATALUNYA		0	0
C201	4444		50	HERÈNCIA O DONACIÓ	0	SANT CUGAT DEL VALLÈS		0	0
		7 QUADERNETS AMB ANOTACIONS DE VIATGES (ANYS 60).			01/01/2013	ARXIU NACIONAL DE CATALUNYA		0	0
C201	4445		50	HERÈNCIA O DONACIÓ	0	SANT CUGAT DEL VALLÈS		0	0
		RECALLS PREMSA XI MOSTRA D'ART CONTEMPORANI CATALA			01/01/2013	ARXIU NACIONAL DE CATALUNYA		0	0
C201	4446		50	HERÈNCIA O DONACIÓ	0	SANT CUGAT DEL VALLÈS		0	0
		FULLETONS "40 ANYS CREANT A SANT CUGAT"			01/01/2013	ARXIU NACIONAL DE CATALUNYA		0	0

# 1-AJUNTAMENT DE SANT CUGAT DEL VALLES

Data obtenció 30/04/2018 11:03  
 Pàg. 53

## LLIBRE C LLIBRE C: ELS AFECTES AL PATRIMONI HISTÒRICO-ARTÍSTIC

EPÍGRAF: I.2 BÉNS DE SERVEI PÚBLIC

SUBEPÍGRAF: I.2.C MOBLES

CLASSIFICAC	N. BÉ	QUANT. DESCRIPCIÓ	C. GESTO C. COST	T. ADQUISICIÓ	COST ADQUI. D- ALTA	CENTRE UBICACIÓ	PLANTA ESPAI	V.B.C. DOT. AMORT	F.A. V.C.
C201	4447		50	HERÈNCIA O DONACIÓ	0	SANT CUGAT DEL VALLÈS		0	0
		EXPOSICIO JOSEP MA. MEJAN: CARTELLS, RECULLS PREMSA			01/01/2013	ARXIU NACIONAL DE CATALUNYA		0	0
C201	4448		50	HERÈNCIA O DONACIÓ	0	SANT CUGAT DEL VALLÈS		0	0
		EXPOSICIO TATIANA BLANQUE I CARME AGUADE. FOTOCOPIES			01/01/2013	ARXIU NACIONAL DE CATALUNYA		0	0
C201	4449		50	HERÈNCIA O DONACIÓ	0	SANT CUGAT DEL VALLÈS		0	0
		CELEBRACIO 12 ANIVERSARI GALERIA CANALS. RECULLS PREMSA			01/01/2013	ARXIU NACIONAL DE CATALUNYA		0	0
C201	4450		50	HERÈNCIA O DONACIÓ	0	SANT CUGAT DEL VALLÈS		0	0
		FULLETO NOVA WEB GALERIA CANALS			01/01/2013	ARXIU NACIONAL DE CATALUNYA		0	0
C201	4451		50	HERÈNCIA O DONACIÓ	0	SANT CUGAT DEL VALLÈS		0	0
		EXPOSICIO JAUME CARBONELL. CARTELLS			01/01/2013	ARXIU NACIONAL DE CATALUNYA		0	0
C201	4452		50	HERÈNCIA O DONACIÓ	0	SANT CUGAT DEL VALLÈS		0	0
		EL TENTADOR CASINO DE LA ARRABASSADA. ARTICLE DE LL.			01/01/2013	ARXIU NACIONAL DE CATALUNYA		0	0
C201	4453		50	COMPRA	1,00	SANT CUGAT DEL VALLÈS		1,00	0
		CARTILLA DE RACIONAMENT DE JOSEP BALSELLS I TEIXIDO. 1952			01/01/2013	ARXIU NACIONAL DE CATALUNYA		0	1,00
C201	4454		50	COMPRA	1,00	SANT CUGAT DEL VALLÈS		1,00	0
		GOIGS DE SANT CUGAT			01/01/2013	ARXIU NACIONAL DE CATALUNYA		0	1,00
C201	4455		50	COMPRA	1,00	SANT CUGAT DEL VALLÈS		1,00	0

# 1-AJUNTAMENT DE SANT CUGAT DEL VALLES

Data obtenció 30/04/2018 11:03  
 Pàg. 54

## LLIBRE C LLIBRE C: ELS AFECTES AL PATRIMONI HISTÒRICO-ARTÍSTIC

EPÍGRAF: I.2 BÉNS DE SERVEI PÚBLIC

SUBEPÍGRAF: I.2.C MOBLES

CLASSIFICAC	N. BÉ	QUANT. DESCRIPCIÓ	C. GESTO C. COST	T. ADQUISICIÓ	COST ADQUI. D- ALTA	CENTRE UBICACIÓ	PLANTA ESPAI	V.B.C. DOT. AMORT	F.A. V.C.
		GOIGS DE SANT MEDIR			01/01/2013	ARXIU NACIONAL DE CATALUNYA		0	1,00
C201	4456		50 COMPRA		1,00	SANT CUGAT DEL VALLÈS		1,00	0
		CARTELL DEL VI APLEC DEL VALLES DE LA SARDANA CELEBRAT A SANT			01/01/2013	ARXIU NACIONAL DE CATALUNYA		0	1,00
C201	4457		50 COMPRA		1,00	SANT CUGAT DEL VALLÈS		1,00	0
		RETALL DE "IL.LUSTRACIÓ CATALANA" 11-11-1917FOTOGRAFIES			01/01/2013	ARXIU NACIONAL DE CATALUNYA		0	1,00
C201	4458		50 COMPRA		1,00	SANT CUGAT DEL VALLÈS		1,00	0
		RETALL DE "IL.LUSTRACIÓ CATALANA" 3-10-1909FOTOGRAFIA			01/01/2013	ARXIU NACIONAL DE CATALUNYA		0	1,00
C201	4459		50 COMPRA		1,00	SANT CUGAT DEL VALLÈS		1,00	0
		RETALL DE ??? 30-10-1911CONCERT EN FAVOR DELS POBRES AL			01/01/2013	ARXIU NACIONAL DE CATALUNYA		0	1,00
C201	4460		50 COMPRA		1,00	SANT CUGAT DEL VALLÈS		1,00	0
		RETALL "IL.LUSTRACIÓ CATALANA" 8-10-1911FOTOGRAFIES DE			01/01/2013	ARXIU NACIONAL DE CATALUNYA		0	1,00
C201	4461		50 COMPRA		1,00	SANT CUGAT DEL VALLÈS		1,00	0
		BANDERÍ DEL CMSC. XI CURSA DE REGULARITAT. 1960			01/01/2013	ARXIU NACIONAL DE CATALUNYA		0	1,00
C201	4462		50 COMPRA		1,00	SANT CUGAT DEL VALLÈS		1,00	0
		BANDERÍ DEL CMSC. X CURSA DE REGULARITAT. 1959			01/01/2013	ARXIU NACIONAL DE CATALUNYA		0	1,00
C201	4463		50 HERÈNCIA O DONACIÓ		0	SANT CUGAT DEL VALLÈS		0	0
		ELECCIONS MUNICIPALS 1983:41 CINTES AMB ENREGISTRAMENTS DE			01/01/2013	ARXIU NACIONAL DE CATALUNYA		0	0
C201	4464		50 HERÈNCIA O DONACIÓ		0	SANT CUGAT DEL VALLÈS		0	0

# 1-AJUNTAMENT DE SANT CUGAT DEL VALLES

Data obtenció 30/04/2018 11:03  
 Pàg. 55

## LLIBRE C LLIBRE C: ELS AFECTES AL PATRIMONI HISTÒRICO-ARTÍSTIC

EPÍGRAF: I.2 BÉNS DE SERVEI PÚBLIC

SUBEPÍGRAF: I.2.C MOBLES

CLASSIFICAC	N. BÉ	QUANT. DESCRIPCIÓ	C. GESTO C. COST	T. ADQUISICIÓ	COST ADQUI. D- ALTA	CENTRE UBICACIÓ	PLANTA ESPAI	V.B.C. DOT. AMORT	F.A. V.C.
		NOUS GOIGS DE SANT MEDI (1911)			01/01/2013	ARXIU NACIONAL DE CATALUNYA		0	0
C201	4465		50	HERÈNCIA O DONACIÓ	0	SANT CUGAT DEL VALLÈS		0	0
		LAS RELACIONES JURIDICAS DEL MONASTERIO DE SANT CUGAT DEL			01/01/2013	ARXIU NACIONAL DE CATALUNYA		0	0
C201	4466		50	HERÈNCIA O DONACIÓ	0	SANT CUGAT DEL VALLÈS		0	0
		CINTES DE VIDEO DE LA TELEVISIÓ LOCAL CANAL SANT CUGAT.			01/01/2013	ARXIU NACIONAL DE CATALUNYA		0	0
C201	4467		50	HERÈNCIA O DONACIÓ	0	SANT CUGAT DEL VALLÈS		0	0
		LLIBRE "FREDERIC CABANAS", EDITORIAL AMBIT, BARCELONA 1983			01/01/2013	ARXIU NACIONAL DE CATALUNYA		0	0
C201	4468		50	HERÈNCIA O DONACIÓ	0	SANT CUGAT DEL VALLÈS		0	0
		LLIBRE "MARILYN MONROE. UNA BIBLIOGRAFIA", DE FREDERIC			01/01/2013	ARXIU NACIONAL DE CATALUNYA		0	0
C201	4469		50	HERÈNCIA O DONACIÓ	0	SANT CUGAT DEL VALLÈS		0	0
		CATALEG DE L'EXPOSICIO DE FREDERIC CABANAS A LA GALERIA			01/01/2013	ARXIU NACIONAL DE CATALUNYA		0	0
C201	4470		50	HERÈNCIA O DONACIÓ	0	SANT CUGAT DEL VALLÈS		0	0
		CATALEG DE L'EXPOSICIO DE FREDERIC CABANAS A LA GALERIA			01/01/2013	ARXIU NACIONAL DE CATALUNYA		0	0
C201	4471		50	HERÈNCIA O DONACIÓ	0	SANT CUGAT DEL VALLÈS		0	0
		CATALEG DE L'EXPOSICIO DE MIQUEL CABANAS A LA SALA			01/01/2013	ARXIU NACIONAL DE CATALUNYA		0	0
C201	4472		50	HERÈNCIA O DONACIÓ	0	SANT CUGAT DEL VALLÈS		0	0

# 1-AJUNTAMENT DE SANT CUGAT DEL VALLES

Data obtenció 30/04/2018 11:03  
 Pàg. 56

## LLIBRE C LLIBRE C: ELS AFECTES AL PATRIMONI HISTÒRICO-ARTÍSTIC

EPÍGRAF: I.2 BÉNS DE SERVEI PÚBLIC

SUBEPÍGRAF: I.2.C MOBLES

CLASSIFICAC	N. BÉ	QUANT. DESCRIPCIÓ	C. GESTO C. COST	T. ADQUISICIÓ	COST ADQUI. D- ALTA	CENTRE UBICACIÓ	PLANTA ESPAI	V.B.C. DOT. AMORT	F.A. V.C.
C201	4473	MONOGRAFIA "MIQUEL CABANAS". COL.LECCIO DE MONOGRAFIES GAL		50 HERÈNCIA O DONACIÓ	01/01/2013 0	ARXIU NACIONAL DE CATALUNYA SANT CUGAT DEL VALLÈS		0 0	0 0
C201	4474	LLIBRE "MIQUEL CABANAS. 10 ANYS DE PINTURA", DE ZENEIDA SARDA I		50 HERÈNCIA O DONACIÓ	01/01/2013 0	ARXIU NACIONAL DE CATALUNYA SANT CUGAT DEL VALLÈS		0 0	0 0
C201	4475	LLIBRE "VOLIAINA. DOTZE TRIES DE POEMES", DE MIQUEL CABANAS I		50 HERÈNCIA O DONACIÓ	01/01/2013 0	ARXIU NACIONAL DE CATALUNYA SANT CUGAT DEL VALLÈS		0 0	0 0
C201	4476	LLIBRE "MIQUEL CABANAS", DE FRANCESC GALI, EDITAT PER SALA		50 HERÈNCIA O DONACIÓ	01/01/2013 0	ARXIU NACIONAL DE CATALUNYA SANT CUGAT DEL VALLÈS		0 0	0 0
C201	4477	LLIBRE "EL MONESTIR DE SANT CUGAT DEL VALLES", JORDI		50 HERÈNCIA O DONACIÓ	01/01/2013 0	ARXIU NACIONAL DE CATALUNYA SANT CUGAT DEL VALLÈS		0 0	0 0
C201	4478	LLIBRE "LA CULTURA DE SANT CUGAT DEL VALLES", ANTONI		50 HERÈNCIA O DONACIÓ	01/01/2013 0	ARXIU NACIONAL DE CATALUNYA SANT CUGAT DEL VALLÈS		0 0	0 0
C201	4479	LLIBRE "GUIA DESCRIPTIVA HISTORICA Y ARTISTICA DEL		50 HERÈNCIA O DONACIÓ	01/01/2013 0	ARXIU NACIONAL DE CATALUNYA SANT CUGAT DEL VALLÈS		0 0	0 0
C201	4480	LLIBRE "MEMORIAS HISTORICAS DEL REAL MONASTERIO DE SAN		50 HERÈNCIA O DONACIÓ	01/01/2013 0	ARXIU NACIONAL DE CATALUNYA SANT CUGAT DEL VALLÈS		0 0	0 0

# 1-AJUNTAMENT DE SANT CUGAT DEL VALLES

Data obtenció 30/04/2018 11:03  
 Pàg. 57

## LLIBRE C LLIBRE C: ELS AFECTES AL PATRIMONI HISTÒRICO-ARTÍSTIC

EPÍGRAF: I.2 BÉNS DE SERVEI PÚBLIC

SUBEPÍGRAF: I.2.C MOBLES

CLASSIFICAC	N. BÉ	QUANT. DESCRIPCIÓ	C. GESTO C. COST	T. ADQUISICIÓ	COST ADQUI. D- ALTA	CENTRE UBICACIÓ	PLANTA ESPAI	V.B.C. DOT. AMORT	F.A. V.C.
C201	4481	LLIBRE "FANG, VINYES I MOSQUITS", DE JORDI PLA I SALVADOR	50	HERÈNCIA O DONACIÓ	0	ARXIU NACIONAL DE CATALUNYA SANT CUGAT DEL VALLÈS		0	0
C201	4482	PLANOLS DE LA URBANITZACIO DE VALLDOREIX I MIRA-SOL .	50	HERÈNCIA O DONACIÓ	0	ARXIU NACIONAL DE CATALUNYA SANT CUGAT DEL VALLÈS		0	0
C201	4483	DIBUIX FET A L'ARXIU A PARTIR DE DUES FOTOGRAFIES	50	HERÈNCIA O DONACIÓ	0	ARXIU NACIONAL DE CATALUNYA SANT CUGAT DEL VALLÈS		0	0
C201	4484	2 FOTOGRAFIES DEL CLAUSTRE DEL MONESTIR. ANY 1873REALITZADES	50	HERÈNCIA O DONACIÓ	0	ARXIU NACIONAL DE CATALUNYA SANT CUGAT DEL VALLÈS		0	0
C201	4485	CASET: RINXOLS D'OR I ELS TRES OSSETS. CASET DE L'ESCOLA	50	HERÈNCIA O DONACIÓ	0	ARXIU NACIONAL DE CATALUNYA SANT CUGAT DEL VALLÈS		0	0
C201	4486	SURT! NUM. 83 MOSTRA ANTOLOGICA DE GRAU GARRIGA (2	50	HERÈNCIA O DONACIÓ	0	ARXIU NACIONAL DE CATALUNYA SANT CUGAT DEL VALLÈS		0	0
C201	4487	TOT SANT CUGAT NUMS. 652, 656, 659 I 665 (PORTADES REVISTA AMB	50	HERÈNCIA O DONACIÓ	0	ARXIU NACIONAL DE CATALUNYA SANT CUGAT DEL VALLÈS		0	0
C201	4488	RECALLS PREMSA 1998-1999	50	HERÈNCIA O DONACIÓ	0	ARXIU NACIONAL DE CATALUNYA SANT CUGAT DEL VALLÈS		0	0

# 1-AJUNTAMENT DE SANT CUGAT DEL VALLES

Data obtenció 30/04/2018 11:03  
 Pàg. 58

## LLIBRE C LLIBRE C: ELS AFECTES AL PATRIMONI HISTÒRICO-ARTÍSTIC

EPÍGRAF: I.2 BÉNS DE SERVEI PÚBLIC

SUBEPÍGRAF: I.2.C MOBLES

CLASSIFICAC	N. BÉ	QUANT. DESCRIPCIÓ	C. GESTO C. COST	T. ADQUISICIÓ	COST ADQUI. D- ALTA	CENTRE UBICACIÓ	PLANTA ESPAI	V.B.C. DOT. AMORT	F.A. V.C.
C201	4489	FULLETONS INAUGURACIO EXPOSICIO GALERIA CANALS:	50	HERÈNCIA O DONACIÓ	0	ARXIU NACIONAL DE CATALUNYA SANT CUGAT DEL VALLÈS		0	0
C201	4490	CARTELLS EXPOSICIO GALERIA CANALS: OLIS D'ANTONI CHIA	50	HERÈNCIA O DONACIÓ	0	ARXIU NACIONAL DE CATALUNYA SANT CUGAT DEL VALLÈS		0	0
C201	4491	CARTELLS (FOTOCOPIES) EXPOSICIONS GALERIA CANALS:	50	HERÈNCIA O DONACIÓ	0	ARXIU NACIONAL DE CATALUNYA SANT CUGAT DEL VALLÈS		0	0
C201	4492	FULLETONS INAUGURACIO EXPOSICIO GALERIA CANALS: JOAN	50	HERÈNCIA O DONACIÓ	0	ARXIU NACIONAL DE CATALUNYA SANT CUGAT DEL VALLÈS		0	0
C201	4493	CARTELLS EXPOSICIO GALERIA CANALS: PEP CODO (MARÇ 1999)	50	HERÈNCIA O DONACIÓ	0	ARXIU NACIONAL DE CATALUNYA SANT CUGAT DEL VALLÈS		0	0
C201	4494	CARTELLS EXPOSICIO GALERIA CANALS: AFRICA NEGRA ART I MAGIA	50	HERÈNCIA O DONACIÓ	0	ARXIU NACIONAL DE CATALUNYA SANT CUGAT DEL VALLÈS		0	0
C201	4495	CARTELLS EXPOSICIO GALERIA CANALS: JOAN TORTOSA (ABRIL	50	HERÈNCIA O DONACIÓ	0	ARXIU NACIONAL DE CATALUNYA SANT CUGAT DEL VALLÈS		0	0
C201	4496	CARTELLS EXPOSICIO GALERIA CANALS: FRANCESC CABANAS	50	HERÈNCIA O DONACIÓ	0	ARXIU NACIONAL DE CATALUNYA SANT CUGAT DEL VALLÈS		0	0



# 1-AJUNTAMENT DE SANT CUGAT DEL VALLES

Data obtenció 30/04/2018 11:03  
 Pàg. 59

## LLIBRE C LLIBRE C: ELS AFECTES AL PATRIMONI HISTÒRICO-ARTÍSTIC

EPÍGRAF: I.2 BÉNS DE SERVEI PÚBLIC

SUBEPÍGRAF: I.2.C MOBLES

CLASSIFICAC	N. BÉ	QUANT. DESCRIPCIÓ	C. GESTO C. COST	T. ADQUISICIÓ	COST ADQUI. D- ALTA	CENTRE UBICACIÓ	PLANTA ESPAI	V.B.C. DOT. AMORT	F.A. V.C.
		PLANOL CADASTRAL 1959			01/01/2013	ARXIU NACIONAL DE CATALUNYA		0	0
C201	4497		50	HERÈNCIA O DONACIÓ	0	SANT CUGAT DEL VALLÈS		0	0
		CARTELLS EXPOSICIO GALERIA CANALS: ANTOLOGICA DE GRAU			01/01/2013	ARXIU NACIONAL DE CATALUNYA		0	0
C201	4498		50	HERÈNCIA O DONACIÓ	0	SANT CUGAT DEL VALLÈS		0	0
		CARTELLS EXPOSICIO GALERIA CANALS: HERBERT SCHUGERL			01/01/2013	ARXIU NACIONAL DE CATALUNYA		0	0
C201	4499		50	HERÈNCIA O DONACIÓ	0	SANT CUGAT DEL VALLÈS		0	0
		UN NADAL TACAT DE SANG. CARDUS, SALVADOR, AYMA EDITORS,			01/01/2013	ARXIU NACIONAL DE CATALUNYA		0	0
C201	4500		50	HERÈNCIA O DONACIÓ	0	SANT CUGAT DEL VALLÈS		0	0
		16 CINTES DE VIDEO DIVERSOS ACTES (ALGUNES PROVENEN DE			01/01/2013	ARXIU NACIONAL DE CATALUNYA		0	0
C201	4501		50	HERÈNCIA O DONACIÓ	0	SANT CUGAT DEL VALLÈS		0	0
		9 VANOS RECORDATORIS DE LA BALLADA DEL PAGA-LI JOAN. 1985,			01/01/2013	ARXIU NACIONAL DE CATALUNYA		0	0
C201	4502		50	HERÈNCIA O DONACIÓ	0	SANT CUGAT DEL VALLÈS		0	0
		MEDALLA COMMEMORATIVA PAGA-LI JOAN. 1982 HOMENATGE A F. VILA			01/01/2013	ARXIU NACIONAL DE CATALUNYA		0	0
C201	4503		50	HERÈNCIA O DONACIÓ	0	SANT CUGAT DEL VALLÈS		0	0
		LLIBRE "CARENEJANT PER LA SERRA DE COLLSEROLA". RUTA DEL			01/01/2013	ARXIU NACIONAL DE CATALUNYA		0	0
C201	4504		50	HERÈNCIA O DONACIÓ	0	SANT CUGAT DEL VALLÈS		0	0

# 1-AJUNTAMENT DE SANT CUGAT DEL VALLES

Data obtenció 30/04/2018 11:03  
 Pág. 60

## LLIBRE C LLIBRE C: ELS AFECTES AL PATRIMONI HISTÒRICO-ARTÍSTIC

EPÍGRAF: I.2 BÉNS DE SERVEI PÚBLIC

SUBEPÍGRAF: I.2.C MOBLES

CLASSIFICAC	N. BÉ	QUANT. DESCRIPCIÓ	C. GESTO C. COST	T. ADQUISICIÓ	COST ADQUI. D- ALTA	CENTRE UBICACIÓ	PLANTA ESPAI	V.B.C. DOT. AMORT	F.A. V.C.
C201	4505	GOIGS DE SANT CEBRIA (2: 1987 I 1991); GOIGS DE LA MARE DE DEU		50 HERÈNCIA O DONACIÓ	0	ARXIU NACIONAL DE CATALUNYA SANT CUGAT DEL VALLÈS		0	0
C201	4506	FOTOCOPIES ENCARREC DE L'AJUNTAMENT DE BARCELONA		50 HERÈNCIA O DONACIÓ	0	ARXIU NACIONAL DE CATALUNYA SANT CUGAT DEL VALLÈS		0	0
C201	4507	REGLAMENT DE SANITAT I HIGIENE DE L'AJUNTAMENT DE SANT CUGAT.		50 HERÈNCIA O DONACIÓ	0	ARXIU NACIONAL DE CATALUNYA SANT CUGAT DEL VALLÈS		0	0
C201	4508	LLIBRE HISTORIA DEL C.F. MIRASOL. 1951-2001		50 COMPRA	1,00	ARXIU NACIONAL DE CATALUNYA SANT CUGAT DEL VALLÈS		0	1,00
C201	4509	FULLETO - FIESTA HOMENAJE AL MAESTRO LLUIS MILLET. 29-07-1951		50 COMPRA	1,00	ARXIU NACIONAL DE CATALUNYA SANT CUGAT DEL VALLÈS		0	1,00
C201	4510	REVISTES - SOCIETAT D'INICIATIVA SANT CUGAT DEL VALLES. NUMS. 2,		50 COMPRA	1,00	ARXIU NACIONAL DE CATALUNYA SANT CUGAT DEL VALLÈS		0	1,00
C201	4511	LLIBRE - SANT CUGAT DEL VALLES. EDITAT PER SOCIEDAD DE		50 COMPRA	1,00	ARXIU NACIONAL DE CATALUNYA SANT CUGAT DEL VALLÈS		0	1,00
C201	4512	LLIBRE- CATALUÑA PINTORESCA, 1890 ?		50 HERÈNCIA O DONACIÓ	0	ARXIU NACIONAL DE CATALUNYA SANT CUGAT DEL VALLÈS		0	0
		ACCIO DE TRANVIA Y URBANIZACIONES DE VALLDOREIX			0	ARXIU NACIONAL DE CATALUNYA		0	0

# 1-AJUNTAMENT DE SANT CUGAT DEL VALLES

Data obtenció 30/04/2018 11:03  
 Pàg. 61

## LLIBRE C LLIBRE C: ELS AFECTES AL PATRIMONI HISTÒRICO-ARTÍSTIC

EPÍGRAF: I.2 BÉNS DE SERVEI PÚBLIC

SUBEPÍGRAF: I.2.C MOBLES

CLASSIFICAC	N. BÉ	QUANT. DESCRIPCIÓ	C. GESTO C. COST	T. ADQUISICIÓ	COST ADQUI. D- ALTA	CENTRE UBICACIÓ	PLANTA ESPAI	V.B.C. DOT. AMORT	F.A. V.C.
C201	4513		50	HERÈNCIA O DONACIÓ	0	SANT CUGAT DEL VALLÈS		0	0
		AUCA DEL SR. ESTEVE (APAREIX UNA MENCIO AL CASAMENT A SANT			01/01/2013	ARXIU NACIONAL DE CATALUNYA		0	0
C201	4514		50	HERÈNCIA O DONACIÓ	0	SANT CUGAT DEL VALLÈS		0	0
		FULLETONS INVITACIONS INAUGURACIONS EXPOSICIONS:			01/01/2013	ARXIU NACIONAL DE CATALUNYA		0	0
C201	4515		50	HERÈNCIA O DONACIÓ	0	SANT CUGAT DEL VALLÈS		0	0
		FULLETONS (3) EXPOSICIO MUXART "MONTSERRAT". 2000			01/01/2013	ARXIU NACIONAL DE CATALUNYA		0	0
C201	4516		50	HERÈNCIA O DONACIÓ	0	SANT CUGAT DEL VALLÈS		0	0
		FULLETONS (3) EXPOSICIO JUAN JOSE PONCE "DECHADO CON			01/01/2013	ARXIU NACIONAL DE CATALUNYA		0	0
C201	4517		50	HERÈNCIA O DONACIÓ	0	SANT CUGAT DEL VALLÈS		0	0
		FULLETONS (5) EXPOSICIO DOTZE MES UN, ARTISTES DE SANT CUGAT,			01/01/2013	ARXIU NACIONAL DE CATALUNYA		0	0
C201	4518		50	HERÈNCIA O DONACIÓ	0	SANT CUGAT DEL VALLÈS		0	0
		RECALLS PREMSA DIFERENTS EXPOSICIONS, 1999			01/01/2013	ARXIU NACIONAL DE CATALUNYA		0	0
C201	4519		50	HERÈNCIA O DONACIÓ	0	SANT CUGAT DEL VALLÈS		0	0
		CARTELLS (3) EXPOSICIO PUIMARTI I GIRALT, 1999			01/01/2013	ARXIU NACIONAL DE CATALUNYA		0	0
C201	4520		50	HERÈNCIA O DONACIÓ	0	SANT CUGAT DEL VALLÈS		0	0
		FULLETONS (5) PROGRAMACIO GALERIA CANALS			01/01/2013	ARXIU NACIONAL DE CATALUNYA		0	0

# 1-AJUNTAMENT DE SANT CUGAT DEL VALLES

Data obtenció 30/04/2018 11:03  
 Pàg. 62

## LLIBRE C LLIBRE C: ELS AFECTES AL PATRIMONI HISTÒRICO-ARTÍSTIC

EPÍGRAF: I.2 BÉNS DE SERVEI PÚBLIC

SUBEPÍGRAF: I.2.C MOBLES

CLASSIFICAC	N. BÉ	QUANT. DESCRIPCIÓ	C. GESTO C. COST	T. ADQUISICIÓ	COST ADQUI. D- ALTA	CENTRE UBICACIÓ	PLANTA ESPAI	V.B.C. DOT. AMORT	F.A. V.C.
C201	4521		50	HERÈNCIA O DONACIÓ	0	SANT CUGAT DEL VALLÈS		0	0
		FULLETONS (4) "QUALITAT DE VIDA ES QUALITAT D'ART" 40 ANYS			01/01/2013	ARXIU NACIONAL DE CATALUNYA		0	0
C201	4522		50	HERÈNCIA O DONACIÓ	0	SANT CUGAT DEL VALLÈS		0	0
		FULLETONS (3) TARGETONS EXPOSICIONS CANALS A ARTEXPO,			01/01/2013	ARXIU NACIONAL DE CATALUNYA		0	0
C201	4523		50	HERÈNCIA O DONACIÓ	0	SANT CUGAT DEL VALLÈS		0	0
		CATALEGS (3) EXPOSICIO JOAN LABORDA "FIGURACIONES", 1999			01/01/2013	ARXIU NACIONAL DE CATALUNYA		0	0
C201	4524		50	HERÈNCIA O DONACIÓ	0	SANT CUGAT DEL VALLÈS		0	0
		CARTELLS EXPOSICIONS (FOTOCOPIES): ALDEGUER, PONCE			01/01/2013	ARXIU NACIONAL DE CATALUNYA		0	0
C201	4525		50	HERÈNCIA O DONACIÓ	0	SANT CUGAT DEL VALLÈS		0	0
		CARTELLS (3) EXPOSICIO DOTZE MES UN, ARTISTES DE SANT CUGAT			01/01/2013	ARXIU NACIONAL DE CATALUNYA		0	0
C201	4526		50	HERÈNCIA O DONACIÓ	0	SANT CUGAT DEL VALLÈS		0	0
		LLIBRE CATALEG EXPOSICIO "MONTSERRAT. MUXART PINTURES"			01/01/2013	ARXIU NACIONAL DE CATALUNYA		0	0
C201	4527		50	HERÈNCIA O DONACIÓ	0	SANT CUGAT DEL VALLÈS		0	0
		CARTELLS (3) EXPOSICIO "MONTSERRAT. MUXART PINTURES"			01/01/2013	ARXIU NACIONAL DE CATALUNYA		0	0
C201	4528		50	HERÈNCIA O DONACIÓ	0	SANT CUGAT DEL VALLÈS		0	0
		REVISTA LA ESFERA, NUM. 43, OCTUBRE 1914 (APAREIX UN			01/01/2013	ARXIU NACIONAL DE CATALUNYA		0	0

# 1-AJUNTAMENT DE SANT CUGAT DEL VALLES

Data obtenció 30/04/2018 11:03  
 Pàg. 63

## LLIBRE C LLIBRE C: ELS AFECTES AL PATRIMONI HISTÒRICO-ARTÍSTIC

EPÍGRAF: I.2 BÉNS DE SERVEI PÚBLIC

SUBEPÍGRAF: I.2.C MOBLES

CLASSIFICAC	N. BÉ	QUANT. DESCRIPCIÓ	C. GESTO C. COST	T. ADQUISICIÓ	COST ADQUI. D- ALTA	CENTRE UBICACIÓ	PLANTA ESPAI	V.B.C. DOT. AMORT	F.A. V.C.
C201	4529		50	HERÈNCIA O DONACIÓ	0	SANT CUGAT DEL VALLÈS		0	0
		COL.LECCIO DE 35 FOTOGRAFIES B/N DIVERSOS TEMES: FESTES,			01/01/2013	ARXIU NACIONAL DE CATALUNYA		0	0
C201	4530		50	HERÈNCIA O DONACIÓ	0	SANT CUGAT DEL VALLÈS		0	0
		LLIBRE "MEMORIAS DE LA PATRIA, MARTIRIO Y CULTO DE LA			01/01/2013	ARXIU NACIONAL DE CATALUNYA		0	0
C201	4531		50	HERÈNCIA O DONACIÓ	0	SANT CUGAT DEL VALLÈS		0	0
		LLIBRE "MEMORIA O BREVE DESCRIPCION DE LAS AGUAS			01/01/2013	ARXIU NACIONAL DE CATALUNYA		0	0
C201	4532		50	HERÈNCIA O DONACIÓ	0	SANT CUGAT DEL VALLÈS		0	0
		COL.LECCIO POSTALS "MONASTIR DE SANT CUGAT DEL VALLES.			01/01/2013	ARXIU NACIONAL DE CATALUNYA		0	0
C201	4533		50	HERÈNCIA O DONACIÓ	0	SANT CUGAT DEL VALLÈS		0	0
		COL.LECCIO DE POSTALS "MONASTIR DE ST. CUGAT DEL			01/01/2013	ARXIU NACIONAL DE CATALUNYA		0	0
C201	4534		50	HERÈNCIA O DONACIÓ	0	SANT CUGAT DEL VALLÈS		0	0
		FOTOCOPIA DIBUIX:EL GENERAL J. CASTELLS VISITA POBLES DEL			01/01/2013	ARXIU NACIONAL DE CATALUNYA		0	0
C201	4535		50	HERÈNCIA O DONACIÓ	0	SANT CUGAT DEL VALLÈS		0	0
		REVISTA CARTOFILA, N. 16 (MAIG 1999) (REPRODUCCIO DIVERSES			01/01/2013	ARXIU NACIONAL DE CATALUNYA		0	0
C201	4536		50	HERÈNCIA O DONACIÓ	0	SANT CUGAT DEL VALLÈS		0	0
		PROGRAMA DE FESTES DEL CASINO VERANIEGO DE SANT CUGAT. SENSE			01/01/2013	ARXIU NACIONAL DE CATALUNYA		0	0

# 1-AJUNTAMENT DE SANT CUGAT DEL VALLES

Data obtenció 30/04/2018 11:03  
 Pàg. 64

## LLIBRE C LLIBRE C: ELS AFECTES AL PATRIMONI HISTÒRICO-ARTÍSTIC

EPÍGRAF: I.2 BÉNS DE SERVEI PÚBLIC

SUBEPÍGRAF: I.2.C MOBLES

CLASSIFICAC	N. BÉ	QUANT. DESCRIPCIÓ	C. GESTO C. COST	T. ADQUISICIÓ	COST ADQUI. D- ALTA	CENTRE UBICACIÓ	PLANTA ESPAI	V.B.C. DOT. AMORT	F.A. V.C.
C201	4537		50	HERÈNCIA O DONACIÓ	0	SANT CUGAT DEL VALLÈS		0	0
		PROGRAMA DE FESTA MAJOR DE SANT CUGAT. JULIOL 1964			01/01/2013	ARXIU NACIONAL DE CATALUNYA		0	0
C201	4538		50	HERÈNCIA O DONACIÓ	0	SANT CUGAT DEL VALLÈS		0	0
		CARTELL: JORNADES PER LA OBJECCIO FISCAL. MAIG 2000			01/01/2013	ARXIU NACIONAL DE CATALUNYA		0	0
C201	4539		50	HERÈNCIA O DONACIÓ	0	SANT CUGAT DEL VALLÈS		0	0
		CATALEG: EXPOSICIO HOMENATGE SEVERI VENTOS AL CLUB			01/01/2013	ARXIU NACIONAL DE CATALUNYA		0	0
C201	4540		50	HERÈNCIA O DONACIÓ	0	SANT CUGAT DEL VALLÈS		0	0
		CARTELL (FOTOCOPIA): FESTA DE TARDOR 1980			01/01/2013	ARXIU NACIONAL DE CATALUNYA		0	0
C201	4541		50	HERÈNCIA O DONACIÓ	0	SANT CUGAT DEL VALLÈS		0	0
		ESTATUTS I REGLAMENT DEL CONSELL DE LA JOVENTUT I ESPLAI			01/01/2013	ARXIU NACIONAL DE CATALUNYA		0	0
C201	4542		50	HERÈNCIA O DONACIÓ	0	SANT CUGAT DEL VALLÈS		0	0
		CARTELL: CONSULTA SOCIAL PER L'ABOLICIO DEL DEUTE EXTERN.			01/01/2013	ARXIU NACIONAL DE CATALUNYA		0	0
C201	4543		50	HERÈNCIA O DONACIÓ	0	SANT CUGAT DEL VALLÈS		0	0
		TARGES: CONCERT PER TORRE BLANCA. CENTRE SOCIAL OKUPAT			01/01/2013	ARXIU NACIONAL DE CATALUNYA		0	0
C201	4544		50	HERÈNCIA O DONACIÓ	0	SANT CUGAT DEL VALLÈS		0	0
		CARTELL: CAFETA INSUBMISA. PROGRAMA D'ACTES GENER 2000			01/01/2013	ARXIU NACIONAL DE CATALUNYA		0	0

# 1-AJUNTAMENT DE SANT CUGAT DEL VALLES

Data obtenció 30/04/2018 11:03  
 Pàg. 65

## LLIBRE C LLIBRE C: ELS AFECTES AL PATRIMONI HISTÒRICO-ARTÍSTIC

EPÍGRAF: I.2 BÉNS DE SERVEI PÚBLIC

SUBEPÍGRAF: I.2.C MOBLES

CLASSIFICAC	N. BÉ	QUANT. DESCRIPCIÓ	C. GESTO C. COST	T. ADQUISICIÓ	COST ADQUI. D- ALTA	CENTRE UBICACIÓ	PLANTA ESPAI	V.B.C. DOT. AMORT	F.A. V.C.
C201	4545		50	HERÈNCIA O DONACIÓ	0	SANT CUGAT DEL VALLÈS		0	0
		FULLETO: BALLADA DE SARDANES A LA PL. DEL MONESTIR (2). 30 DE			01/01/2013	ARXIU NACIONAL DE CATALUNYA		0	0
C201	4546		50	HERÈNCIA O DONACIÓ	0	SANT CUGAT DEL VALLÈS		0	0
		CARTELL: CONCERT PER L'ABOLICIO DELS EXERCITS. COTXERES DE			01/01/2013	ARXIU NACIONAL DE CATALUNYA		0	0
C201	4547		50	HERÈNCIA O DONACIÓ	0	SANT CUGAT DEL VALLÈS		0	0
		CARTELL: XERRADA "I DESPRES DE LA GUERRA QUE?". COORDINADORA			01/01/2013	ARXIU NACIONAL DE CATALUNYA		0	0
C201	4548		50	HERÈNCIA O DONACIÓ	0	SANT CUGAT DEL VALLÈS		0	0
		CARTELL: PROGRAMA D'ACTES DE LES JORNADES PER LA			01/01/2013	ARXIU NACIONAL DE CATALUNYA		0	0
C201	4549		50	HERÈNCIA O DONACIÓ	0	SANT CUGAT DEL VALLÈS		0	0
		CARTELL: XERRADA "TXETXENIA: LES CLAUS DEL CONFLICTE". CASA DE			01/01/2013	ARXIU NACIONAL DE CATALUNYA		0	0
C201	4550		50	HERÈNCIA O DONACIÓ	0	SANT CUGAT DEL VALLÈS		0	0
		CARTELL: XERRADA D'ACTIVISTES NORD-AMERICANS DEL COL·LECTIU			01/01/2013	ARXIU NACIONAL DE CATALUNYA		0	0
C201	4551		50	HERÈNCIA O DONACIÓ	0	SANT CUGAT DEL VALLÈS		0	0
		CARTELL: XERRADA "QUE VA PASSAR AL TIMOR ORIENTAL?".			01/01/2013	ARXIU NACIONAL DE CATALUNYA		0	0
C201	4552		50	HERÈNCIA O DONACIÓ	0	SANT CUGAT DEL VALLÈS		0	0
		CARTELL: XERRADA "CONTRA LA DESPESA MILITAR, OBJECCIO			01/01/2013	ARXIU NACIONAL DE CATALUNYA		0	0

# 1-AJUNTAMENT DE SANT CUGAT DEL VALLES

Data obtenció 30/04/2018 11:03  
 Pàg. 66

## LLIBRE C LLIBRE C: ELS AFECTES AL PATRIMONI HISTÒRICO-ARTÍSTIC

EPÍGRAF: I.2 BÉNS DE SERVEI PÚBLIC

SUBEPÍGRAF: I.2.C MOBLES

CLASSIFICAC	N. BÉ	QUANT. DESCRIPCIÓ	C. GESTO C. COST	T. ADQUISICIÓ	COST ADQUI. D- ALTA	CENTRE UBICACIÓ	PLANTA ESPAI	V.B.C. DOT. AMORT	F.A. V.C.
C201	4553		50	HERÈNCIA O DONACIÓ	0	SANT CUGAT DEL VALLÈS		0	0
		CARTELL: DEBATS "LA DONA JOVE A L'ACTUALITAT" I "L'EXERCIT			01/01/2013	ARXIU NACIONAL DE CATALUNYA		0	0
C201	4554		50	HERÈNCIA O DONACIÓ	0	SANT CUGAT DEL VALLÈS		0	0
		CARTELL: JORNADA DE LLUITA CONTRA L'EXPLOTACIO			01/01/2013	ARXIU NACIONAL DE CATALUNYA		0	0
C201	4555		50	HERÈNCIA O DONACIÓ	0	SANT CUGAT DEL VALLÈS		0	0
		FULLETO: ALLIBEREM ELS CARRERS. MAULETS (2 DE DIFERENTS)			01/01/2013	ARXIU NACIONAL DE CATALUNYA		0	0
C201	4556		50	HERÈNCIA O DONACIÓ	0	SANT CUGAT DEL VALLÈS		0	0
		REVISTA SAC DE GEMECS. PORTAVEU DE MAULETS A SANT			01/01/2013	ARXIU NACIONAL DE CATALUNYA		0	0
C201	4557		50	HERÈNCIA O DONACIÓ	0	SANT CUGAT DEL VALLÈS		0	0
		REVISTA VANO DE PILARS. BUTLLETI DELS CASTELLERS DE SANT CUGAT.			01/01/2013	ARXIU NACIONAL DE CATALUNYA		0	0
C201	4558		50	HERÈNCIA O DONACIÓ	0	SANT CUGAT DEL VALLÈS		0	0
		CARTELL: MAULETS, 5 ANYS A SANT CUGAT. MAIG 2000			01/01/2013	ARXIU NACIONAL DE CATALUNYA		0	0
C201	4559		50	HERÈNCIA O DONACIÓ	0	SANT CUGAT DEL VALLÈS		0	0
		FULLETO: CICLE DE PROJECCIONS DE DIAPOSITIVES I PEL·LICULES EN			01/01/2013	ARXIU NACIONAL DE CATALUNYA		0	0
C201	4560		50	HERÈNCIA O DONACIÓ	0	SANT CUGAT DEL VALLÈS		0	0
		CARTELL: PROGRAMA ACTIVITATS CAFETA INSUBMISA. ABRIL 2000			01/01/2013	ARXIU NACIONAL DE CATALUNYA		0	0



# 1-AJUNTAMENT DE SANT CUGAT DEL VALLES

Data obtenció 30/04/2018 11:03  
 Pàg. 67

## LLIBRE C LLIBRE C: ELS AFECTES AL PATRIMONI HISTÒRICO-ARTÍSTIC

EPÍGRAF: I.2 BÉNS DE SERVEI PÚBLIC

SUBEPÍGRAF: I.2.C MOBLES

CLASSIFICAC	N. BÉ	QUANT. DESCRIPCIÓ	C. GESTO C. COST	T. ADQUISICIÓ	COST ADQUI. D- ALTA	CENTRE UBICACIÓ	PLANTA ESPAI	V.B.C. DOT. AMORT	F.A. V.C.
C201	4561		50	HERÈNCIA O DONACIÓ	0	SANT CUGAT DEL VALLÈS		0	0
		CARTELL: XERRADA "ALTERNATIVES A L'EXPERIMENTACIO AMB ANIMALS I			01/01/2013	ARXIU NACIONAL DE CATALUNYA		0	0
C201	4562		50	HERÈNCIA O DONACIÓ	0	SANT CUGAT DEL VALLÈS		0	0
		FUENTES EN LAS MONTAÑAS DE BARCELONA. DESCRIPCIO DE 250			01/01/2013	ARXIU NACIONAL DE CATALUNYA		0	0
C201	4563		50	HERÈNCIA O DONACIÓ	0	SANT CUGAT DEL VALLÈS		0	0
		FOTOGRAFIA: VENTANA. SANT CUGAT DEL VALLES (SENSE DATAR.			01/01/2013	ARXIU NACIONAL DE CATALUNYA		0	0
C201	4564		50	HERÈNCIA O DONACIÓ	0	SANT CUGAT DEL VALLÈS		0	0
		APOCA SIGNADA DAVANT EL NOTARI PUIG I GORCHS (NOTARI DE SANT			01/01/2013	ARXIU NACIONAL DE CATALUNYA		0	0
C201	4565		50	HERÈNCIA O DONACIÓ	0	SANT CUGAT DEL VALLÈS		0	0
		LLIBRE "FUENTE GROGA VINDICADA. DISCURSO			01/01/2013	ARXIU NACIONAL DE CATALUNYA		0	0
C201	4566		50	HERÈNCIA O DONACIÓ	0	SANT CUGAT DEL VALLÈS		0	0
		LLIBRE "LA REPRESENTACION PROPORCIONAL", DIVERSOS			01/01/2013	ARXIU NACIONAL DE CATALUNYA		0	0
C201	4567		50	HERÈNCIA O DONACIÓ	0	SANT CUGAT DEL VALLÈS		0	0
		LLIBRE "COM ES FORMA I FUNCIONA UNA BIBLIOTECA", AURORA			01/01/2013	ARXIU NACIONAL DE CATALUNYA		0	0
C201	4568		50	HERÈNCIA O DONACIÓ	0	SANT CUGAT DEL VALLÈS		0	0
		LLIBRE: SANT CUGAT DEL VALLES. ELIES ROGENT, 1880			01/01/2013	ARXIU NACIONAL DE CATALUNYA		0	0

# 1-AJUNTAMENT DE SANT CUGAT DEL VALLES

Data obtenció 30/04/2018 11:03  
 Pàg. 68

## LLIBRE C LLIBRE C: ELS AFECTES AL PATRIMONI HISTÒRICO-ARTÍSTIC

EPÍGRAF: I.2 BÉNS DE SERVEI PÚBLIC

SUBEPÍGRAF: I.2.C MOBLES

CLASSIFICAC	N. BÉ	QUANT. DESCRIPCIÓ	C. GESTO C. COST	T. ADQUISICIÓ	COST ADQUI. D- ALTA	CENTRE UBICACIÓ	PLANTA ESPAI	V.B.C. DOT. AMORT	F.A. V.C.
C201	4569		50	HERÈNCIA O DONACIÓ	0	SANT CUGAT DEL VALLÈS		0	0
		LLIBRE: TAULA DEL CARTULARI DE SANT CUGAT DEL VALLES. VOL IV.			01/01/2013	ARXIU NACIONAL DE CATALUNYA		0	0
C201	4570		50	HERÈNCIA O DONACIÓ	0	SANT CUGAT DEL VALLÈS		0	0
		LLIBRE: HISTORIA DE VALLDOREIX. R. ESCAYOLA I R. GIL, 1907			01/01/2013	ARXIU NACIONAL DE CATALUNYA		0	0
C201	4571		50	HERÈNCIA O DONACIÓ	0	SANT CUGAT DEL VALLÈS		0	0
		LLIBRE:LA MARE DE DEU DEL MONESTIR DE SANT CUGAT, SANT			01/01/2013	ARXIU NACIONAL DE CATALUNYA		0	0
C201	4572		50	HERÈNCIA O DONACIÓ	0	SANT CUGAT DEL VALLÈS		0	0
		LLIBRE: CATALEG DELS LLIBRES MANUSCRITS DE LA BIBLIOTECA DEL			01/01/2013	ARXIU NACIONAL DE CATALUNYA		0	0
C201	4573		50	HERÈNCIA O DONACIÓ	0	SANT CUGAT DEL VALLÈS		0	0
		LLIBRE: CARTULARI DE SANT CUGAT DEL VALLES (3 VOLUMS). J. RIUS I			01/01/2013	ARXIU NACIONAL DE CATALUNYA		0	0
C201	4574		50	HERÈNCIA O DONACIÓ	0	SANT CUGAT DEL VALLÈS		0	0
		LLIBRE: MONOGRAFIA DEL MONESTIR DE SANT CUGAT DEL			01/01/2013	ARXIU NACIONAL DE CATALUNYA		0	0
C201	4575		50	HERÈNCIA O DONACIÓ	0	SANT CUGAT DEL VALLÈS		0	0
		LLIBRE: CELEBRACIO DE CORTS A SANT CUGAT. J. AULADELL, 1951			01/01/2013	ARXIU NACIONAL DE CATALUNYA		0	0
C201	4576		50	HERÈNCIA O DONACIÓ	0	SANT CUGAT DEL VALLÈS		0	0
		LLIBRE: TOMAS AYMAT. LLORENÇ ARTIGUES, 1926			01/01/2013	ARXIU NACIONAL DE CATALUNYA		0	0

# 1-AJUNTAMENT DE SANT CUGAT DEL VALLES

Data obtenció 30/04/2018 11:03  
 Pàg. 69

## LLIBRE C LLIBRE C: ELS AFECTES AL PATRIMONI HISTÒRICO-ARTÍSTIC

EPÍGRAF: I.2 BÉNS DE SERVEI PÚBLIC

SUBEPÍGRAF: I.2.C MOBLES

CLASSIFICAC	N. BÉ	QUANT. DESCRIPCIÓ	C. GESTO C. COST	T. ADQUISICIÓ	COST ADQUI. D- ALTA	CENTRE UBICACIÓ	PLANTA ESPAI	V.B.C. DOT. AMORT	F.A. V.C.
C201	4577		50	HERÈNCIA O DONACIÓ	0	SANT CUGAT DEL VALLÈS		0	0
		LLIBRE: LA CULTURA A SANT CUGAT DEL VALLES. A. GRIERA, 1943			01/01/2013	ARXIU NACIONAL DE CATALUNYA		0	0
C201	4578		50	HERÈNCIA O DONACIÓ	0	SANT CUGAT DEL VALLÈS		0	0
		LLIBRE: GUIA DEL MONASTERIO DE SANT CUGAT DEL VALLES.			01/01/2013	ARXIU NACIONAL DE CATALUNYA		0	0
C201	4579		50	HERÈNCIA O DONACIÓ	0	SANT CUGAT DEL VALLÈS		0	0
		LLIBRE: TOPOGRAFIA MEDICA DE SANT CUGAT DEL VALLES. B.			01/01/2013	ARXIU NACIONAL DE CATALUNYA		0	0
C201	4580		50	HERÈNCIA O DONACIÓ	0	SANT CUGAT DEL VALLÈS		0	0
		LLIBRE: SANT CUGAT DEL VALLES. SU DESCRIPCION Y SU HISTORIA.			01/01/2013	ARXIU NACIONAL DE CATALUNYA		0	0
C201	4581		50	HERÈNCIA O DONACIÓ	0	SANT CUGAT DEL VALLÈS		0	0
		LLIBRE: SANT CUGAT. MONOGRAFIA HISTORICA DESCRIPTIVA DEL			01/01/2013	ARXIU NACIONAL DE CATALUNYA		0	0
C201	4582		50	HERÈNCIA O DONACIÓ	0	SANT CUGAT DEL VALLÈS		0	0
		LLIBRE: INDEX TOPONIMIC DEL CARTULARI DE SANT CUGAT DEL			01/01/2013	ARXIU NACIONAL DE CATALUNYA		0	0
C201	4583		50	HERÈNCIA O DONACIÓ	0	SANT CUGAT DEL VALLÈS		0	0
		LLIBRE: LES CHAPITEAUX DE SAINT CUGAT DEL VALLES. J.			01/01/2013	ARXIU NACIONAL DE CATALUNYA		0	0
C201	4584		50	HERÈNCIA O DONACIÓ	0	SANT CUGAT DEL VALLÈS		0	0
		REVISTA GUIA. 1949-1950			01/01/2013	ARXIU NACIONAL DE CATALUNYA		0	0

# 1-AJUNTAMENT DE SANT CUGAT DEL VALLES

Data obtenció 30/04/2018 11:03  
 Pàg. 70

## LLIBRE C LLIBRE C: ELS AFECTES AL PATRIMONI HISTÒRICO-ARTÍSTIC

EPÍGRAF: I.2 BÉNS DE SERVEI PÚBLIC

SUBEPÍGRAF: I.2.C MOBLES

CLASSIFICAC	N. BÉ	QUANT. DESCRIPCIÓ	C. GESTO C. COST	T. ADQUISICIÓ	COST ADQUI. D- ALTA	CENTRE UBICACIÓ	PLANTA ESPAI	V.B.C. DOT. AMORT	F.A. V.C.
C201	4585	REVISTA GUIA. 1951-1952	50	HERÈNCIA O DONACIÓ	0	SANT CUGAT DEL VALLÈS		0	0
					01/01/2013	ARXIU NACIONAL DE CATALUNYA		0	0
C201	4586	REVISTA GUIA. 1953-1954	50	HERÈNCIA O DONACIÓ	0	SANT CUGAT DEL VALLÈS		0	0
					01/01/2013	ARXIU NACIONAL DE CATALUNYA		0	0
C201	4587	COL.LECCIO DE 97 POSTALS ANTIGUES	50	HERÈNCIA O DONACIÓ	0	SANT CUGAT DEL VALLÈS		0	0
					01/01/2013	ARXIU NACIONAL DE CATALUNYA		0	0
C201	4588	COL.LECCIO DE POSTALS DEL MONESTIR DE SANT CUGAT,	50	HERÈNCIA O DONACIÓ	0	SANT CUGAT DEL VALLÈS		0	0
					01/01/2013	ARXIU NACIONAL DE CATALUNYA		0	0
C201	4589	5 PLAQUES FOTOGRAFIQUES AMB IMATGES DE LA FLORESTA (ANYS 50)	50	HERÈNCIA O DONACIÓ	0	SANT CUGAT DEL VALLÈS		0	0
					01/01/2013	ARXIU NACIONAL DE CATALUNYA		0	0
C201	4590	LLIBRETA COMPTABLE DE LLOGUERS I VENDES A NOM DE	50	COMPRA	460,98	SANT CUGAT DEL VALLÈS		460,98	0
					01/01/2013	ARXIU NACIONAL DE CATALUNYA		0	460,98
C201	4591	LOT DE DOCUMENTACIO PERTANYENT A MN. RIUS SERRA	50	COMPRA	1,00	SANT CUGAT DEL VALLÈS		1,00	0
					01/01/2013	ARXIU NACIONAL DE CATALUNYA		0	1,00
C201	4592	FOTOGRAFIA ANTIGA (PRINCIPIS DE SEGLE) D'UNA FINESTRA	50	HERÈNCIA O DONACIÓ	0	SANT CUGAT DEL VALLÈS		0	0
					01/01/2013	ARXIU NACIONAL DE CATALUNYA		0	0
C201	4593		50	COMPRA	300,51	SANT CUGAT DEL VALLÈS		300,51	0

# 1-AJUNTAMENT DE SANT CUGAT DEL VALLES

Data obtenció 30/04/2018 11:03  
 Pàg. 71

## LLIBRE C LLIBRE C: ELS AFECTES AL PATRIMONI HISTÒRICO-ARTÍSTIC

EPÍGRAF: I.2 BÉNS DE SERVEI PÚBLIC

SUBEPÍGRAF: I.2.C MOBLES

CLASSIFICAC	N. BÉ	QUANT. DESCRIPCIÓ	C. GESTO C. COST	T. ADQUISICIÓ	COST ADQUI. D- ALTA	CENTRE UBICACIÓ	PLANTA ESPAI	V.B.C. DOT. AMORT	F.A. V.C.
		REVISTA L'AVENIR, DE SANT CUGAT DEL VALLES. ABRIL 1932 - MAIG 1934			01/01/2013	ARXIU NACIONAL DE CATALUNYA		0	300,51
C201	4594		50	HERÈNCIA O DONACIÓ	0	SANT CUGAT DEL VALLÈS		0	0
		APOCA D'ISIDRE DOMENECH A FAVOR DE RAMON I FRANCESC			01/01/2013	ARXIU NACIONAL DE CATALUNYA		0	0
C201	4595		50	COMPRA	1,00	SANT CUGAT DEL VALLÈS		1,00	0
		LLIBRE: EL RODAL DE SABADELL, DE JOSEP ROSELL (S.D.)			01/01/2013	ARXIU NACIONAL DE CATALUNYA		0	1,00
C201	4596		50	COMPRA	1,00	SANT CUGAT DEL VALLÈS		1,00	0
		LLIBRE: MONUMENTOS Y MARAVILLAS DE CATALUÑA, DE			01/01/2013	ARXIU NACIONAL DE CATALUNYA		0	1,00
C201	4597		50	COMPRA	1,00	SANT CUGAT DEL VALLÈS		1,00	0
		LLIBRE: ALBUM MERAVELLA (S.D.)			01/01/2013	ARXIU NACIONAL DE CATALUNYA		0	1,00
C201	4598		50	COMPRA	1,00	SANT CUGAT DEL VALLÈS		1,00	0
		REVISTA: PLUMA Y LAPIZ, NUM. 136 (1903) - ARTICLE SOBRE ACTE PER			01/01/2013	ARXIU NACIONAL DE CATALUNYA		0	1,00
C201	4599		50	COMPRA	1,00	SANT CUGAT DEL VALLÈS		1,00	0
		REVISTA PARA LA MUJER. MAIG 1939 - ANUNCI DELS PRODUCTES			01/01/2013	ARXIU NACIONAL DE CATALUNYA		0	1,00
C201	4600		50	COMPRA	1,00	SANT CUGAT DEL VALLÈS		1,00	0
		REVISTA LA ESFERA, NUM. 328 (ABRIL 1920) - REPRODUCCIÓ DE LA			01/01/2013	ARXIU NACIONAL DE CATALUNYA		0	1,00
C201	4601		50	COMPRA	1,00	SANT CUGAT DEL VALLÈS		1,00	0
		REVISTA LA ESFERA, NUM. 422 (FEBRER 1922) - FOTOGRAFIA DE			01/01/2013	ARXIU NACIONAL DE CATALUNYA		0	1,00
C201	4602		50	COMPRA	1,00	SANT CUGAT DEL VALLÈS		1,00	0

# 1-AJUNTAMENT DE SANT CUGAT DEL VALLES

Data obtenció 30/04/2018 11:03  
 Pàg. 72

## LLIBRE C LLIBRE C: ELS AFECTES AL PATRIMONI HISTÒRICO-ARTÍSTIC

EPÍGRAF: I.2 BÉNS DE SERVEI PÚBLIC

SUBEPÍGRAF: I.2.C MOBLES

CLASSIFICAC	N. BÉ	QUANT. DESCRIPCIÓ	C. GESTO C. COST	T. ADQUISICIÓ	COST ADQUI. D- ALTA	CENTRE UBICACIÓ	PLANTA ESPAI	V.B.C. DOT. AMORT	F.A. V.C.
		REVISTA VERTICE (193?) - PETIT ARTICLE SOBRE LA GERMANDAT			01/01/2013	ARXIU NACIONAL DE CATALUNYA		0	1,00
C201	4603		50	COMPRA	1.592,68	SANT CUGAT DEL VALLÈS		1.592,68	0
		DOCUMENT D'ATORGAMENT AL MONESTIR DE TOTES LES			01/01/2013	ARXIU NACIONAL DE CATALUNYA		0	1.592,68
C201	4604		50	COMPRA	1.250,11	SANT CUGAT DEL VALLÈS		1.250,11	0
		10 FOTOGRAFIES AERIES DEL TERME MUNICIPAL DE SANT CUGAT			01/01/2013	ARXIU NACIONAL DE CATALUNYA		0	1.250,11
C201	4605		50	HERÈNCIA O DONACIÓ	0	SANT CUGAT DEL VALLÈS		0	0
		CD AMB IMATGES DIGITALITZADES DEL CASINO DE LA RABASSADA			01/01/2013	ARXIU NACIONAL DE CATALUNYA		0	0
C201	4606		50	HERÈNCIA O DONACIÓ	0	SANT CUGAT DEL VALLÈS		0	0
		COPIA D'UNA PAGINA DE LA VANGUARDIA (AMB			01/01/2013	ARXIU NACIONAL DE CATALUNYA		0	0
C201	4607		50	HERÈNCIA O DONACIÓ	0	SANT CUGAT DEL VALLÈS		0	0
		2 FOTOCOPIES POSTALS CASINO RABASSADA			01/01/2013	ARXIU NACIONAL DE CATALUNYA		0	0
C201	4608		50	HERÈNCIA O DONACIÓ	0	SANT CUGAT DEL VALLÈS		0	0
		ARTICLE DE LA VANGUARDIA: EL CASINO QUE SE TRAGO EL BOSQUE			01/01/2013	ARXIU NACIONAL DE CATALUNYA		0	0
C201	4609		50	HERÈNCIA O DONACIÓ	0	SANT CUGAT DEL VALLÈS		0	0
		ARTICLE DEL DIARI DE TERRASSA: L'ARRABASSADA, EL HOTEL Y EL			01/01/2013	ARXIU NACIONAL DE CATALUNYA		0	0
C201	4610		50	HERÈNCIA O DONACIÓ	0	SANT CUGAT DEL VALLÈS		0	0
		ARTICLE DELS 4 CANTONS: EL CASINO DE LA RABASSADA (S.D.).			01/01/2013	ARXIU NACIONAL DE CATALUNYA		0	0

# 1-AJUNTAMENT DE SANT CUGAT DEL VALLES

Data obtenció 30/04/2018 11:03  
 Pág. 73

## LLIBRE C LLIBRE C: ELS AFECTES AL PATRIMONI HISTÒRICO-ARTÍSTIC

EPÍGRAF: I.2 BÉNS DE SERVEI PÚBLIC

SUBEPÍGRAF: I.2.C MOBLES

CLASSIFICAC	N. BÉ	QUANT. DESCRIPCIÓ	C. GESTO C. COST	T. ADQUISICIÓ	COST ADQUI. D- ALTA	CENTRE UBICACIÓ	PLANTA ESPAI	V.B.C. DOT. AMORT	F.A. V.C.
C201	4611		50	HERÈNCIA O DONACIÓ	0	SANT CUGAT DEL VALLÈS		0	0
		ARTICLE (PETIT) A LA VANGUARDIA: GRAN CASINO DE L'ARRABASSADA (9			01/01/2013	ARXIU NACIONAL DE CATALUNYA		0	0
C201	4612		50	HERÈNCIA O DONACIÓ	0	SANT CUGAT DEL VALLÈS		0	0
		FOTOCOPIES DE LES IMATGES PUBLICADES ALS LLIBRES DE TOMAS			01/01/2013	ARXIU NACIONAL DE CATALUNYA		0	0
C201	4613		50	HERÈNCIA O DONACIÓ	0	SANT CUGAT DEL VALLÈS		0	0
		FOTOCOPIA D'UNA SARDANA DEDICADA A SANT MEDIR, DE			01/01/2013	ARXIU NACIONAL DE CATALUNYA		0	0
C201	4614		50	HERÈNCIA O DONACIÓ	0	SANT CUGAT DEL VALLÈS		0	0
		FOTOCOPIA DE FOTOGRAFIA DE SANT CUGAT (ES VEU EL CAMPANAR			01/01/2013	ARXIU NACIONAL DE CATALUNYA		0	0
C201	4615		50	HERÈNCIA O DONACIÓ	0	SANT CUGAT DEL VALLÈS		0	0
		HOMENATGE POPULAR MN. JOAN CLERCH VIVO. RDO. D. IOANNI			01/01/2013	ARXIU NACIONAL DE CATALUNYA		0	0
C201	4616		50	HERÈNCIA O DONACIÓ	0	SANT CUGAT DEL VALLÈS		0	0
		FOTOCOPIA DE PAGINA DE REVISTA AMB ANUNCI DE LA FABRICA DE			01/01/2013	ARXIU NACIONAL DE CATALUNYA		0	0
C201	4617		50	HERÈNCIA O DONACIÓ	0	SANT CUGAT DEL VALLÈS		0	0
		FOTOCOPIA DE PLANOL DE CATALUNYA, DE JOSEF APARICI			01/01/2013	ARXIU NACIONAL DE CATALUNYA		0	0
C201	4618		50	HERÈNCIA O DONACIÓ	0	SANT CUGAT DEL VALLÈS		0	0
		DUES REVISTES "EL PREGO", AMB FOTOGRAFIES A LA PORTADA			01/01/2013	ARXIU NACIONAL DE CATALUNYA		0	0

# 1-AJUNTAMENT DE SANT CUGAT DEL VALLES

Data obtenció 30/04/2018 11:03  
 Pàg. 74

## LLIBRE C LLIBRE C: ELS AFECTES AL PATRIMONI HISTÒRICO-ARTÍSTIC

EPÍGRAF: I.2 BÉNS DE SERVEI PÚBLIC

SUBEPÍGRAF: I.2.C MOBLES

CLASSIFICAC	N. BÉ	QUANT. DESCRIPCIÓ	C. GESTO C. COST	T. ADQUISICIÓ	COST ADQUI. D- ALTA	CENTRE UBICACIÓ	PLANTA ESPAI	V.B.C. DOT. AMORT	F.A. V.C.
C201	4619		50	HERÈNCIA O DONACIÓ	0	SANT CUGAT DEL VALLÈS		0	0
		5 EXEMPLARS "LA VEU DE SANT CUGAT DEL VALLES". NUMS.: 37, 39,			01/01/2013	ARXIU NACIONAL DE CATALUNYA		0	0
C201	4620		50	HERÈNCIA O DONACIÓ	0	SANT CUGAT DEL VALLÈS		0	0
		POSTAL AMB LA REPRODUCCIO DE LA FAÇANA DE LA FONDA I			01/01/2013	ARXIU NACIONAL DE CATALUNYA		0	0
C201	4621		50	HERÈNCIA O DONACIÓ	0	SANT CUGAT DEL VALLÈS		0	0
		CARTERETA PER GUARDAR RECEPTES DE LA FARMACIA DR.			01/01/2013	ARXIU NACIONAL DE CATALUNYA		0	0
C201	4622		50	HERÈNCIA O DONACIÓ	0	SANT CUGAT DEL VALLÈS		0	0
		SOBRE DE LA FARMACIA R. MUNERA			01/01/2013	ARXIU NACIONAL DE CATALUNYA		0	0
C201	4623		50	HERÈNCIA O DONACIÓ	0	SANT CUGAT DEL VALLÈS		0	0
		ANUNCI DE L'AGRUPACIO DE CARRETERS DE SANT CUGAT, AMB			01/01/2013	ARXIU NACIONAL DE CATALUNYA		0	0
C201	4624		50	COMPRA	48,08	SANT CUGAT DEL VALLÈS		48,08	0
		PLET DEL CONVENT DE NOSTRA SENYORA DEL CARME (BARCELONA)			01/01/2013	ARXIU NACIONAL DE CATALUNYA		0	48,08
C201	4625		50	HERÈNCIA O DONACIÓ	0	SANT CUGAT DEL VALLÈS		0	0
		IL.LUSTRACIO D'A. GELABERT, SIGNADA PER ELL I PERTANYENT A			01/01/2013	ARXIU NACIONAL DE CATALUNYA		0	0
C201	4626		50	HERÈNCIA O DONACIÓ	0	SANT CUGAT DEL VALLÈS		0	0
		PLANOL DE CATALUNYA, DE JOSEF APARICI (1720). ORIGINAL			01/01/2013	ARXIU NACIONAL DE CATALUNYA		0	0
C201	4627		50	HERÈNCIA O DONACIÓ	0	SANT CUGAT DEL VALLÈS		0	0



# 1-AJUNTAMENT DE SANT CUGAT DEL VALLES

Data obtenció 30/04/2018 11:03  
 Pàg. 75

## LLIBRE C LLIBRE C: ELS AFECTES AL PATRIMONI HISTÒRICO-ARTÍSTIC

EPÍGRAF: I.2 BÉNS DE SERVEI PÚBLIC

SUBEPÍGRAF: I.2.C MOBLES

CLASSIFICAC	N. BÉ	QUANT. DESCRIPCIÓ	C. GESTO C. COST	T. ADQUISICIÓ	COST ADQUI. D- ALTA	CENTRE UBICACIÓ	PLANTA ESPAI	V.B.C. DOT. AMORT	F.A. V.C.
C201	4628	PROGRAMA DE FESTES DE LA FIRA DE SETEMBRE DE 1958	50	HERÈNCIA O DONACIÓ	0	ARXIU NACIONAL DE CATALUNYA SANT CUGAT DEL VALLÈS		0	0
C201	4629	PROGRAMA DE LA FESTA MAJOR A LA UNIO SANTCUGATENCA. 1962	50	HERÈNCIA O DONACIÓ	0	ARXIU NACIONAL DE CATALUNYA SANT CUGAT DEL VALLÈS		0	0
C201	4630	EXEMPLAR DE "EL PREGO", NUM. 99. FOTO DE PORTADA: FAÇANA DEL	50	HERÈNCIA O DONACIÓ	0	ARXIU NACIONAL DE CATALUNYA SANT CUGAT DEL VALLÈS		0	0
C201	4631	REVISTA "CATALUNYA ARTISTICA", NUM. 12 (SETEMBRE 1904). AMB	50	HERÈNCIA O DONACIÓ	0	ARXIU NACIONAL DE CATALUNYA SANT CUGAT DEL VALLÈS		0	0
C201	4632	2 NUMEROS DE LOTERIA: UN AMB LA IMATGE DEL CLAUSTRE DEL	50	HERÈNCIA O DONACIÓ	0	ARXIU NACIONAL DE CATALUNYA SANT CUGAT DEL VALLÈS		0	0
C201	4633	"RECORT DELS JOCHS FLORALS DE SANT CUGAT DEL VALLES" (1907).	50	HERÈNCIA O DONACIÓ	0	ARXIU NACIONAL DE CATALUNYA SANT CUGAT DEL VALLÈS		0	0
C201	4634	LLIBRE "CATALUÑA ILUSTRADA", DE F. CARRERAS CANDI (S.D)	50	HERÈNCIA O DONACIÓ	0	ARXIU NACIONAL DE CATALUNYA SANT CUGAT DEL VALLÈS		0	0
C201	4635	LLIBRET DE L'OBRA DE TEATRE "LES ESPARDENYES DE CAL ROC"	50	HERÈNCIA O DONACIÓ	0	ARXIU NACIONAL DE CATALUNYA SANT CUGAT DEL VALLÈS		0	0

# 1-AJUNTAMENT DE SANT CUGAT DEL VALLES

Data obtenció 30/04/2018 11:03  
 Pàg. 76

## LLIBRE C LLIBRE C: ELS AFECTES AL PATRIMONI HISTÒRICO-ARTÍSTIC

EPÍGRAF: I.2 BÉNS DE SERVEI PÚBLIC

SUBEPÍGRAF: I.2.C MOBLES

CLASSIFICAC	N. BÉ	QUANT. DESCRIPCIÓ	C. GESTO C. COST	T. ADQUISICIÓ	COST ADQUI. D- ALTA	CENTRE UBICACIÓ	PLANTA ESPAI	V.B.C. DOT. AMORT	F.A. V.C.
C201	4636	GLORIOS SANT MEDI O LA COLLA DELS TIVATS (OBRA DE TEATRE), DE	50	HERÈNCIA O DONACIÓ	0	ARXIU NACIONAL DE CATALUNYA SANT CUGAT DEL VALLÈS		0	0
C201	4637	LE MONASTERE DE SANT CUGAT DEL VALLES. SANTIAGO ALCOLEA, PARIS,	50	HERÈNCIA O DONACIÓ	0	ARXIU NACIONAL DE CATALUNYA SANT CUGAT DEL VALLÈS		0	0
C201	4638	NOTICIAS DEL VENERABLE P. FR. BERNARDO DE BOIL. (ANALECTA	50	COMPRA	1,00	ARXIU NACIONAL DE CATALUNYA SANT CUGAT DEL VALLÈS		0	1,00
C201	4639	L'ESCULTOR ARNAU CADELL I EL SEU CLAUSTRE DE SANT CUGAT; DE	50	COMPRA	1,00	ARXIU NACIONAL DE CATALUNYA SANT CUGAT DEL VALLÈS		0	1,00
C201	4640	BUTLLETI DE L'ASSOCIACIO DE PROPIETARIS DE VALLDOREIX (NUM.	50	COMPRA	1,00	ARXIU NACIONAL DE CATALUNYA SANT CUGAT DEL VALLÈS		0	1,00
C201	4641	BOLETIN DE LA ASOCIACION DE PROPIETARIOS DE LA FLORESTA	50	COMPRA	1,00	ARXIU NACIONAL DE CATALUNYA SANT CUGAT DEL VALLÈS		0	1,00
C201	4642	BOLETIN DE LA ASOCIACION DE PROPIETARIOS DE LA FLORESTA	50	COMPRA	1,00	ARXIU NACIONAL DE CATALUNYA SANT CUGAT DEL VALLÈS		0	1,00
C201	4643	BOLETIN DE LA ASOCIACION DE PROPIETARIOS DE LA FLORESTA	50	COMPRA	1,00	ARXIU NACIONAL DE CATALUNYA SANT CUGAT DEL VALLÈS		0	1,00
C201	4644	BOLETIN DE LA ASOCIACION DE PROPIETARIOS DE LA FLORESTA	50	COMPRA	1,00	ARXIU NACIONAL DE CATALUNYA SANT CUGAT DEL VALLÈS		0	1,00

# 1-AJUNTAMENT DE SANT CUGAT DEL VALLES

Data obtenció 30/04/2018 11:03  
 Pàg. 77

## LLIBRE C LLIBRE C: ELS AFECTES AL PATRIMONI HISTÒRICO-ARTÍSTIC

EPÍGRAF: I.2 BÉNS DE SERVEI PÚBLIC

SUBEPÍGRAF: I.2.C MOBLES

CLASSIFICAC	N. BÉ	QUANT. DESCRIPCIÓ	C. GESTO C. COST	T. ADQUISICIÓ	COST ADQUI. D- ALTA	CENTRE UBICACIÓ	PLANTA ESPAI	V.B.C. DOT. AMORT	F.A. V.C.
C201	4645	BOLETIN DE LA ASOCIACION DE PROPIETARIOS DE LA FLORESTA	50	COMPRA	01/01/2013	ARXIU NACIONAL DE CATALUNYA		0	1,00
					1,00	SANT CUGAT DEL VALLÈS		1,00	0
C201	4646	BOLETIN DE LA ASOCIACION DE PROPIETARIOS DE LA FLORESTA	50	COMPRA	01/01/2013	ARXIU NACIONAL DE CATALUNYA		0	1,00
					1,00	SANT CUGAT DEL VALLÈS		1,00	0
C201	4647	BOLETIN DE LA ASOCIACION DE PROPIETARIOS DE LA FLORESTA	50	COMPRA	01/01/2013	ARXIU NACIONAL DE CATALUNYA		0	1,00
					1,00	SANT CUGAT DEL VALLÈS		1,00	0
C201	4648	BOLETIN DE LA ASOCIACION DE PROPIETARIOS DE LA FLORESTA	50	COMPRA	01/01/2013	ARXIU NACIONAL DE CATALUNYA		0	1,00
					1,00	SANT CUGAT DEL VALLÈS		1,00	0
C201	4649	BOLETIN DE LA ASOCIACION DE PROPIETARIOS DE LA FLORESTA	50	COMPRA	01/01/2013	ARXIU NACIONAL DE CATALUNYA		0	1,00
					1,00	SANT CUGAT DEL VALLÈS		1,00	0
C201	4650	BOLETIN DE LA ASOCIACION DE PROPIETARIOS DE LA FLORESTA	50	COMPRA	01/01/2013	ARXIU NACIONAL DE CATALUNYA		0	1,00
					1,00	SANT CUGAT DEL VALLÈS		1,00	0
C201	4651	BOLETIN DE LA ASOCIACION DE PROPIETARIOS DE LA FLORESTA	50	COMPRA	01/01/2013	ARXIU NACIONAL DE CATALUNYA		0	1,00
					1,00	SANT CUGAT DEL VALLÈS		1,00	0
C201	4652	BOLETIN DE LA ASOCIACION DE PROPIETARIOS DE LA FLORESTA	50	COMPRA	01/01/2013	ARXIU NACIONAL DE CATALUNYA		0	1,00
					1,00	SANT CUGAT DEL VALLÈS		1,00	0
C201	4653	BOLETIN DE LA ASOCIACION DE PROPIETARIOS DE LA FLORESTA	50	COMPRA	01/01/2013	ARXIU NACIONAL DE CATALUNYA		0	1,00
					1,00	SANT CUGAT DEL VALLÈS		1,00	0

# 1-AJUNTAMENT DE SANT CUGAT DEL VALLES

Data obtenció 30/04/2018 11:03  
 Pàg. 78

## LLIBRE C LLIBRE C: ELS AFECTES AL PATRIMONI HISTÒRICO-ARTÍSTIC

EPÍGRAF: I.2 BÉNS DE SERVEI PÚBLIC

SUBEPÍGRAF: I.2.C MOBLES

CLASSIFICAC	N. BÉ	QUANT. DESCRIPCIÓ	C. GESTO C. COST	T. ADQUISICIÓ	COST ADQUI. D- ALTA	CENTRE UBICACIÓ	PLANTA ESPAI	V.B.C. DOT. AMORT	F.A. V.C.
C201	4654	BOLETIN DE LA ASOCIACION DE PROPIETARIOS DE LA FLORESTA	50	COMPRA	01/01/2013	ARXIU NACIONAL DE CATALUNYA		0	1,00
					1,00	SANT CUGAT DEL VALLÈS		1,00	0
C201	4655	BOLETIN DE LA ASOCIACION DE PROPIETARIOS DE LA FLORESTA	50	COMPRA	01/01/2013	ARXIU NACIONAL DE CATALUNYA		0	1,00
					1,00	SANT CUGAT DEL VALLÈS		1,00	0
C201	4656	BOLETIN DE LA ASOCIACION DE PROPIETARIOS DE LA FLORESTA	50	COMPRA	01/01/2013	ARXIU NACIONAL DE CATALUNYA		0	1,00
					1,00	SANT CUGAT DEL VALLÈS		1,00	0
C201	4657	BOLETIN DE LA ASOCIACION DE PROPIETARIOS DE LA FLORESTA	50	COMPRA	01/01/2013	ARXIU NACIONAL DE CATALUNYA		0	1,00
					1,00	SANT CUGAT DEL VALLÈS		1,00	0
C201	4658	TRIUNFOS Y GLORIAS DE SAN CUCUFATE MARTIR, MANIFESTADO	50	HERÈNCIA O DONACIÓ	01/01/2013	ARXIU NACIONAL DE CATALUNYA		0	1,00
					0	SANT CUGAT DEL VALLÈS		0	0
C201	4659	FREDERIC CABANAS (LLIBRE D'EDITORIAL AMBIT, BARCELONA,	50	HERÈNCIA O DONACIÓ	01/01/2013	ARXIU NACIONAL DE CATALUNYA		0	0
					0	SANT CUGAT DEL VALLÈS		0	0
C201	4660	RECUILL DE REFRANYS, DE MIQUEL CABANAS ALIBAU (SANT CUGAT,	50	HERÈNCIA O DONACIÓ	01/01/2013	ARXIU NACIONAL DE CATALUNYA		0	0
					0	SANT CUGAT DEL VALLÈS		0	0
C201	4661	MARILIN MONROE, DE FREDERIC CABANAS. ED. IXIA LLIBRES,	50	HERÈNCIA O DONACIÓ	01/01/2013	ARXIU NACIONAL DE CATALUNYA		0	0
					0	SANT CUGAT DEL VALLÈS		0	0
		MIQUEL CABANAS. 10 ANYS DE PINTURA, DE ZENEIDA SARDA I			01/01/2013	ARXIU NACIONAL DE CATALUNYA		0	0

# 1-AJUNTAMENT DE SANT CUGAT DEL VALLES

Data obtenció 30/04/2018 11:03  
 Pàg. 79

## LLIBRE C LLIBRE C: ELS AFECTES AL PATRIMONI HISTÒRICO-ARTÍSTIC

EPÍGRAF: I.2 BÉNS DE SERVEI PÚBLIC

SUBEPÍGRAF: I.2.C MOBLES

CLASSIFICAC	N. BÉ	QUANT. DESCRIPCIÓ	C. GESTO C. COST	T. ADQUISICIÓ	COST ADQUI. D- ALTA	CENTRE UBICACIÓ	PLANTA ESPAI	V.B.C. DOT. AMORT	F.A. V.C.
C201	4662		50	HERÈNCIA O DONACIÓ	0	SANT CUGAT DEL VALLÈS		0	0
		MIQUEL CABANAS, DE FRANCESC GALI. SALA RUSIÑOL, SANT CUGAT,			01/01/2013	ARXIU NACIONAL DE CATALUNYA		0	0
C201	4663		50	HERÈNCIA O DONACIÓ	0	SANT CUGAT DEL VALLÈS		0	0
		CARPETA AMB DOCUMENTACIO PERTANYENT A JOAN AULADELL			01/01/2013	ARXIU NACIONAL DE CATALUNYA		0	0
C201	4664		50	HERÈNCIA O DONACIÓ	0	SANT CUGAT DEL VALLÈS		0	0
		GRAN GEOGRAFIA COMARCAL DE CATALUNYA (19 VOLUMS)			01/01/2013	ARXIU NACIONAL DE CATALUNYA		0	0
C201	4665		50	HERÈNCIA O DONACIÓ	0	SANT CUGAT DEL VALLÈS		0	0
		QUATRE COSES DEL MEU TEMPS; JOSEP MIRACLE, EDICIONS LA			01/01/2013	ARXIU NACIONAL DE CATALUNYA		0	0
C201	4666		50	HERÈNCIA O DONACIÓ	0	SANT CUGAT DEL VALLÈS		0	0
		FULLETONS: ACTUACIO ORFEO DE SANTS A SANT CUGAT / REV. AMICS			01/01/2013	ARXIU NACIONAL DE CATALUNYA		0	0
C201	4667		50	HERÈNCIA O DONACIÓ	0	SANT CUGAT DEL VALLÈS		0	0
		DISPUTES ENTRE L'ABAT I EL POBLE DE SANT CUGAT RESPECTE LES			01/01/2013	ARXIU NACIONAL DE CATALUNYA		0	0
C201	4668		50	HERÈNCIA O DONACIÓ	0	SANT CUGAT DEL VALLÈS		0	0
		HOMMAGE A JOSEP CARNER (PERTANYENT A MN. GRIERA).			01/01/2013	ARXIU NACIONAL DE CATALUNYA		0	0
C201	4669		50	HERÈNCIA O DONACIÓ	0	SANT CUGAT DEL VALLÈS		0	0
		XI CONGRESO INTERNACIONAL DE LINGÜÍSTICA Y FILOLOGIA			01/01/2013	ARXIU NACIONAL DE CATALUNYA		0	0

# 1-AJUNTAMENT DE SANT CUGAT DEL VALLES

Data obtenció 30/04/2018 11:03  
 Pàg. 80

## LLIBRE C LLIBRE C: ELS AFECTES AL PATRIMONI HISTÒRICO-ARTÍSTIC

EPÍGRAF: I.2 BÉNS DE SERVEI PÚBLIC

SUBEPÍGRAF: I.2.C MOBLES

CLASSIFICAC	N. BÉ	QUANT. DESCRIPCIÓ	C. GESTO C. COST	T. ADQUISICIÓ	COST ADQUI. D- ALTA	CENTRE UBICACIÓ	PLANTA ESPAI	V.B.C. DOT. AMORT	F.A. V.C.
C201	4670	FOTOCOPIES DEL LLIBRE O. 1216. SALVEM LES NOESTRE MASIES "UN	50	HERÈNCIA O DONACIÓ	0	SANT CUGAT DEL VALLÈS		0	0
					01/01/2013	ARXIU NACIONAL DE CATALUNYA		0	0
C201	4671	"DIAGNOSTICO Y TRATAMIENTO DE LAS VARICES ESENCIALES", DE J.	50	HERÈNCIA O DONACIÓ	0	SANT CUGAT DEL VALLÈS		0	0
					01/01/2013	ARXIU NACIONAL DE CATALUNYA		0	0
C201	4672	"VALLS-SERRA. OBRA MEDICA", DE J. VALLS-SERRA (METGE, PROPIETARI	50	HERÈNCIA O DONACIÓ	0	SANT CUGAT DEL VALLÈS		0	0
					01/01/2013	ARXIU NACIONAL DE CATALUNYA		0	0
C201	4673	"ADDICION AL ALEGATO DE LOS REGIDORES DE LA VILLA DE SAN	50	COMPRA	150,25	SANT CUGAT DEL VALLÈS		150,25	0
					01/01/2013	ARXIU NACIONAL DE CATALUNYA		0	150,25
C201	4674	FOTOCOPIES DE 17 POSTALS DEL CASINO DE LA RABASSADA	50	HERÈNCIA O DONACIÓ	0	SANT CUGAT DEL VALLÈS		0	0
					01/01/2013	ARXIU NACIONAL DE CATALUNYA		0	0
C201	4675	FONS PATRIMONIAL DE LA FAMILIA BRUIX (CAL BRUIX). 1771-1964	50	HERÈNCIA O DONACIÓ	0	SANT CUGAT DEL VALLÈS		0	0
					01/01/2013	ARXIU NACIONAL DE CATALUNYA		0	0
C201	4676	10 CINTES CASSET ENREGISTRADES AMB DEBATS I ESPAIS GRATUITS DE	50	HERÈNCIA O DONACIÓ	0	SANT CUGAT DEL VALLÈS		0	0
					01/01/2013	ARXIU NACIONAL DE CATALUNYA		0	0
C201	4677	ELECCIONS AL PARLAMENT DE CATALUNYA. 1983 (DIVERSA	50	HERÈNCIA O DONACIÓ	0	SANT CUGAT DEL VALLÈS		0	0
					01/01/2013	ARXIU NACIONAL DE CATALUNYA		0	0
C201	4678		50	HERÈNCIA O DONACIÓ	0	SANT CUGAT DEL VALLÈS		0	0

# 1-AJUNTAMENT DE SANT CUGAT DEL VALLES

Data obtenció 30/04/2018 11:03  
 Pàg. 81

## LLIBRE C LLIBRE C: ELS AFECTES AL PATRIMONI HISTÒRICO-ARTÍSTIC

EPÍGRAF: I.2 BÉNS DE SERVEI PÚBLIC

SUBEPÍGRAF: I.2.C MOBLES

CLASSIFICAC	N. BÉ	QUANT. DESCRIPCIÓ	C. GESTO C. COST	T. ADQUISICIÓ	COST ADQUI. D- ALTA	CENTRE UBICACIÓ	PLANTA ESPAI	V.B.C. DOT. AMORT	F.A. V.C.
C201	4679	ENTREVISTA A RAMON PROS AL DIARI AVUI: BALANÇ D'UN ANY A	50	HERÈNCIA O DONACIÓ	0	ARXIU NACIONAL DE CATALUNYA SANT CUGAT DEL VALLÈS		0	0
C201	4680	ESTUDI D'ADEQUACIO I MILLORA DE L'ITINERARI DE SANT CUGAT A SANT	50	HERÈNCIA O DONACIÓ	0	ARXIU NACIONAL DE CATALUNYA SANT CUGAT DEL VALLÈS		0	0
C201	4681	DOCUMENTACIO DIVERSA PLA D'ARXIU I DOCUMENTACIO. 1981-1986	50	HERÈNCIA O DONACIÓ	0	ARXIU NACIONAL DE CATALUNYA SANT CUGAT DEL VALLÈS		0	0
C201	4682	SEGUIMENT DE LES ELECCIONS MUNICIPALS DE 1983. ISABEL	50	HERÈNCIA O DONACIÓ	0	ARXIU NACIONAL DE CATALUNYA SANT CUGAT DEL VALLÈS		0	0
C201	4683	ELECCIONS MUNICIPALS 1983. REULL DE PROPAGANDA DELS	50	HERÈNCIA O DONACIÓ	0	ARXIU NACIONAL DE CATALUNYA SANT CUGAT DEL VALLÈS		0	0
C201	4684	LLIBRE D'ACTES DE L'ASSOCIACIÓ DE VEINS DEL SECTOR DE L'ESTACIO	50	HERÈNCIA O DONACIÓ	0	ARXIU NACIONAL DE CATALUNYA SANT CUGAT DEL VALLÈS		0	0
C201	4685	ESBORRANYS D'ACTES DE L'ASSOCIACIO DE VEINS DEL	50	HERÈNCIA O DONACIÓ	0	ARXIU NACIONAL DE CATALUNYA SANT CUGAT DEL VALLÈS		0	0
C201	4686	CARTELLS I FULLETONS DE DIVERSOS ACTES ORGANITZATS	50	HERÈNCIA O DONACIÓ	0	ARXIU NACIONAL DE CATALUNYA SANT CUGAT DEL VALLÈS		0	0

# 1-AJUNTAMENT DE SANT CUGAT DEL VALLES

Data obtenció 30/04/2018 11:03  
 Pág. 82

## LLIBRE C LLIBRE C: ELS AFECTES AL PATRIMONI HISTÒRICO-ARTÍSTIC

EPÍGRAF: I.2 BÉNS DE SERVEI PÚBLIC

SUBEPÍGRAF: I.2.C MOBLES

CLASSIFICAC	N. BÉ	QUANT. DESCRIPCIÓ	C. GESTO C. COST	T. ADQUISICIÓ	COST ADQUI. D- ALTA	CENTRE UBICACIÓ	PLANTA ESPAI	V.B.C. DOT. AMORT	F.A. V.C.
C201	4687	DOCUMENTACIO DIVERSA DE L'ASSOCIACIO DE VEINS DEL	50	HERÈNCIA O DONACIÓ	01/01/2013	ARXIU NACIONAL DE CATALUNYA		0	0
C201	4688	SOBRE DE CORRESPONDENCIA AMB SEGELL DEL AYUNTAMIENTO	50	HERÈNCIA O DONACIÓ	01/01/2013	ARXIU NACIONAL DE CATALUNYA		0	0
C201	4689	FULL DE CARTROLINA AMB RETALLS DE PREMSA SOBRE LA	50	HERÈNCIA O DONACIÓ	01/01/2013	ARXIU NACIONAL DE CATALUNYA		0	0
C201	4690	XAPA AIGUA SANT MEDI [MEDIR] (MANANTIAL JANE)	50	HERÈNCIA O DONACIÓ	01/01/2013	ARXIU NACIONAL DE CATALUNYA		0	0
C201	4691	SOBRE AMB DIVERSA DOCUMENTACIO DE LA FAMILIA	50	HERÈNCIA O DONACIÓ	01/01/2013	ARXIU NACIONAL DE CATALUNYA		0	0
C201	4692	LLIBRE PEDRA I PLOMA II. ROMANTISCISME AL CLAUSTRE DE	50	HERÈNCIA O DONACIÓ	01/01/2013	ARXIU NACIONAL DE CATALUNYA		0	0
C201	4693	LLIBRE PEDRA I PLOMA III. UN CLAUSTRE SIGNAT. BIOGRAFIA	50	HERÈNCIA O DONACIÓ	01/01/2013	ARXIU NACIONAL DE CATALUNYA		0	0
C201	4694	PEP BLANES: GAUDIR DIBUIXANT PER IMMA PUEYO. DOS EXEMPLARS	50	HERÈNCIA O DONACIÓ	01/01/2013	ARXIU NACIONAL DE CATALUNYA		0	0



# 1-AJUNTAMENT DE SANT CUGAT DEL VALLES

Data obtenció 30/04/2018 11:03  
 Pág. 83

## LLIBRE C LLIBRE C: ELS AFECTES AL PATRIMONI HISTÒRICO-ARTÍSTIC

EPÍGRAF: I.2 BÉNS DE SERVEI PÚBLIC

SUBEPÍGRAF: I.2.C MOBLES

CLASSIFICAC	N. BÉ	QUANT. DESCRIPCIÓ	C. GESTO C. COST	T. ADQUISICIÓ	COST ADQUI. D- ALTA	CENTRE UBICACIÓ	PLANTA ESPAI	V.B.C. DOT. AMORT	F.A. V.C.
C201	4695	PEP BLANES I PLANS. RESTROSPECTIVA. 10 ANYS		50 HERÈNCIA O DONACIÓ	01/01/2013	ARXIU NACIONAL DE CATALUNYA		0	0
C201	4696	PRESENTACIO DE LA SERIE NUMERADA "EXTERIORS DEL		50 HERÈNCIA O DONACIÓ	01/01/2013	ARXIU NACIONAL DE CATALUNYA		0	0
C201	4697	FOTOGRAFIA CAN QUITERIA		50 HERÈNCIA O DONACIÓ	01/01/2013	ARXIU NACIONAL DE CATALUNYA		0	0
C201	4698	FOTOGRAFIA CAN QUITERIA		50 HERÈNCIA O DONACIÓ	01/01/2013	ARXIU NACIONAL DE CATALUNYA		0	0
C201	4699	LLIBRE HISTORIA DE LES COLLES DE SANT MEDIR		50 HERÈNCIA O DONACIÓ	01/01/2013	ARXIU NACIONAL DE CATALUNYA		0	0
C201	4700	FULLETO V ANIVERSARIO DE LA LIBERACION DE SANT CUAT DEL		50 HERÈNCIA O DONACIÓ	01/01/2013	ARXIU NACIONAL DE CATALUNYA		0	0
C201	4701	FOTOGRAFIA (FOTOCOPIA) ANTIC CEMENTIRI		50 COMPRA	2,40	ARXIU NACIONAL DE CATALUNYA		2,40	0
C201	4702	POSTAL SANT CUGAT: CAPITELL DE LA NATIVITAT. MONESTIR DE SANT		50 COMPRA	2,40	ARXIU NACIONAL DE CATALUNYA		0	2,40
		POSTAL SANT CUGAT - EL MONESTIR DE SANT CUGAT (DIBUIX)			01/01/2013	ARXIU NACIONAL DE CATALUNYA		0	2,40

# 1-AJUNTAMENT DE SANT CUGAT DEL VALLES

Data obtenció 30/04/2018 11:03  
 Pàg. 84

## LLIBRE C LLIBRE C: ELS AFECTES AL PATRIMONI HISTÒRICO-ARTÍSTIC

EPÍGRAF: I.2 BÉNS DE SERVEI PÚBLIC

SUBEPÍGRAF: I.2.C MOBLES

CLASSIFICAC	N. BÉ	QUANT. DESCRIPCIÓ	C. GESTO C. COST	T. ADQUISICIÓ	COST ADQUI. D- ALTA	CENTRE UBICACIÓ	PLANTA ESPAI	V.B.C. DOT. AMORT	F.A. V.C.
C201	4703		50	COMPRA	2,40	SANT CUGAT DEL VALLÈS		2,40	0
		POSTAL SANT CUGAT - CLAUSTRE DEL MONESTIR DE SANT CUGAT			01/01/2013	ARXIU NACIONAL DE CATALUNYA		0	2,40
C201	4704		50	HERÈNCIA O DONACIÓ	0	SANT CUGAT DEL VALLÈS		0	0
		LLIBRE: LES CAMPANES DE LA PARROQUIA DE SANT PERE			01/01/2013	ARXIU NACIONAL DE CATALUNYA		0	0
C201	4705		50	HERÈNCIA O DONACIÓ	0	SANT CUGAT DEL VALLÈS		0	0
		LLIBRE: JOSEP GRAU-GARRIGA (EDICIONES POLIGRAFA)			01/01/2013	ARXIU NACIONAL DE CATALUNYA		0	0
C201	4706		50	HERÈNCIA O DONACIÓ	0	SANT CUGAT DEL VALLÈS		0	0
		LLIBRE: ARQUEOLOGIA Y FOLKLORE "FESTES MAJORS I APLECS".			01/01/2013	ARXIU NACIONAL DE CATALUNYA		0	0
C201	4707		50	HERÈNCIA O DONACIÓ	0	SANT CUGAT DEL VALLÈS		0	0
		23 FOTOCOPIES DE FOTOGRAFIES CORRESPONENTS A 46 POSTALS			01/01/2013	ARXIU NACIONAL DE CATALUNYA		0	0
C201	4708		50	HERÈNCIA O DONACIÓ	0	SANT CUGAT DEL VALLÈS		0	0
		FOTOCOPIA LLIBRE SANT MEDIR. EL VALLE - EL SANTO - LA CAPILLA - LAS			01/01/2013	ARXIU NACIONAL DE CATALUNYA		0	0
C201	4709		50	HERÈNCIA O DONACIÓ	0	SANT CUGAT DEL VALLÈS		0	0
		FOTOCOPIA PINS D'EN ROCA ANY 1946. LES NINES DE LA PILAR			01/01/2013	ARXIU NACIONAL DE CATALUNYA		0	0
C201	4710		50	COMPRA	1,00	SANT CUGAT DEL VALLÈS		1,00	0
		10 POSTALS DE SANT CUGAT			01/01/2013	ARXIU NACIONAL DE CATALUNYA		0	1,00
C201	4711		50	HERÈNCIA O DONACIÓ	0	SANT CUGAT DEL VALLÈS		0	0

# 1-AJUNTAMENT DE SANT CUGAT DEL VALLES

Data obtenció 30/04/2018 11:03  
 Pàg. 85

## LLIBRE C LLIBRE C: ELS AFECTES AL PATRIMONI HISTÒRICO-ARTÍSTIC

EPÍGRAF: I.2 BÉNS DE SERVEI PÚBLIC

SUBEPÍGRAF: I.2.C MOBLES

CLASSIFICAC	N. BÉ	QUANT. DESCRIPCIÓ	C. GESTO C. COST	T. ADQUISICIÓ	COST ADQUI. D- ALTA	CENTRE UBICACIÓ	PLANTA ESPAI	V.B.C. DOT. AMORT	F.A. V.C.
C201	4712	LLIBRE REGLAMENTO PARA EL REGIMEN DE LA PLAZA MERCADO DE		50 HERÈNCIA O DONACIÓ	01/01/2013 0	ARXIU NACIONAL DE CATALUNYA SANT CUGAT DEL VALLÈS		0 0	0 0
C201	4713	LLIBRE COOPERATIVA VITI-VINICOLA DE SAN CUGAT DEL VALLES.		50 HERÈNCIA O DONACIÓ	01/01/2013 0	ARXIU NACIONAL DE CATALUNYA SANT CUGAT DEL VALLÈS		0 0	0 0
C201	4714	FOTOGRAFIA (POSTAL SANT MEDIR ESCANEJADA). ERMITA DE SANT		50 HERÈNCIA O DONACIÓ	01/01/2013 0	ARXIU NACIONAL DE CATALUNYA SANT CUGAT DEL VALLÈS		0 0	0 0
C201	4715	3 CARTELLS. AFRICA VIVA, TOT PINTANT SANT CUGAT		50 HERÈNCIA O DONACIÓ	01/01/2013 0	ARXIU NACIONAL DE CATALUNYA SANT CUGAT DEL VALLÈS		0 0	0 0
C201	4716	3 FULLETONS MEJAN		50 HERÈNCIA O DONACIÓ	01/01/2013 0	ARXIU NACIONAL DE CATALUNYA SANT CUGAT DEL VALLÈS		0 0	0 0
C201	4717	3 CARTELLS RAMON HERREROS, FRANK JENSEN		50 HERÈNCIA O DONACIÓ	01/01/2013 0	ARXIU NACIONAL DE CATALUNYA SANT CUGAT DEL VALLÈS		0 0	0 0
C201	4718	5 CARTELLS MEJAN, BALANZA (ABRIL 2000)		50 HERÈNCIA O DONACIÓ	01/01/2013 0	ARXIU NACIONAL DE CATALUNYA SANT CUGAT DEL VALLÈS		0 0	0 0
C201	4719	2 CARTELLS GOMEZ AMEZ; 3 ARTISTES D'AVUI: CUIXART,		50 HERÈNCIA O DONACIÓ	01/01/2013 0	ARXIU NACIONAL DE CATALUNYA SANT CUGAT DEL VALLÈS		0 0	0 0

# 1-AJUNTAMENT DE SANT CUGAT DEL VALLES

Data obtenció 30/04/2018 11:03  
 Pàg. 86

LLIBRE C		LLIBRE C: ELS AFECTES AL PATRIMONI HISTÒRICO-ARTÍSTIC							
EPÍGRAF:		I.2	BÉNS DE SERVEI PÚBLIC						
SUBEPÍGRAF:		I.2.C	MOBLES						
CLASSIFICAC	N. BÉ	QUANT. DESCRIPCIÓ	C. GESTO C. COST	T. ADQUISICIÓ	COST ADQUI. D- ALTA	CENTRE UBICACIÓ	PLANTA ESPAI	V.B.C. DOT. AMORT	F.A. V.C.
C201	4720	3 CARTELLS DIOGENE - COLET (DESEMBRE 1999)		50 HERÈNCIA O DONACIÓ	0	01/01/2013	ARXIU NACIONAL DE CATALUNYA	0	0
						SANT CUGAT DEL VALLÈS		0	0
C201	4721	3 CALENDARIS 2001		50 HERÈNCIA O DONACIÓ	0	01/01/2013	ARXIU NACIONAL DE CATALUNYA	0	0
						SANT CUGAT DEL VALLÈS		0	0
C201	4722	3 LLIBRES SERGI BARNILS 1995-2001 "LA CIUTAT CELTICA"		50 HERÈNCIA O DONACIÓ	0	01/01/2013	ARXIU NACIONAL DE CATALUNYA	0	0
						SANT CUGAT DEL VALLÈS		0	0
C201	4723	3 FULLETONS CONCHA IBAÑEZ (OCTUBRE 2000)		50 HERÈNCIA O DONACIÓ	0	01/01/2013	ARXIU NACIONAL DE CATALUNYA	0	0
						SANT CUGAT DEL VALLÈS		0	0
C201	4724	6 FULLETONS MANUEL ARAMENDIA MAIG 2000		50 HERÈNCIA O DONACIÓ	0	01/01/2013	ARXIU NACIONAL DE CATALUNYA	0	0
						SANT CUGAT DEL VALLÈS		0	0
C201	4725	3 FULLETONS EXPOSICIO 14 ANIVERSARI GALERIA, AMB 14		50 HERÈNCIA O DONACIÓ	0	01/01/2013	ARXIU NACIONAL DE CATALUNYA	0	0
						SANT CUGAT DEL VALLÈS		0	0
C201	4726	3 ENGANXINES SANT CUGAT TERRA D'ARTISTES		50 HERÈNCIA O DONACIÓ	0	01/01/2013	ARXIU NACIONAL DE CATALUNYA	0	0
						SANT CUGAT DEL VALLÈS		0	0
C201	4727	DONACIO REVISTES "SANT CUGAT - SEMANARIO DE INFORMACION		50 HERÈNCIA O DONACIÓ	0	01/01/2013	ARXIU NACIONAL DE CATALUNYA	0	0
						SANT CUGAT DEL VALLÈS		0	0

# 1-AJUNTAMENT DE SANT CUGAT DEL VALLES

Data obtenció 30/04/2018 11:03  
 Pàg. 87

## LLIBRE C LLIBRE C: ELS AFECTES AL PATRIMONI HISTÒRICO-ARTÍSTIC

EPÍGRAF: I.2 BÉNS DE SERVEI PÚBLIC

SUBEPÍGRAF: I.2.C MOBLES

CLASSIFICAC	N. BÉ	QUANT. DESCRIPCIÓ	C. GESTO C. COST	T. ADQUISICIÓ	COST ADQUI. D- ALTA	CENTRE UBICACIÓ	PLANTA ESPAI	V.B.C. DOT. AMORT	F.A. V.C.
C201	4728	PLACA VELOMOTOR 1968 SANT CUGAT DEL VALLES		50 HERÈNCIA O DONACIÓ	0	ARXIU NACIONAL DE CATALUNYA SANT CUGAT DEL VALLÈS		0	0
C201	4729	35 FOTOGRAFIES OBRES RBLA. CELLER + 1 FOTO CONTACTES + 24		50 HERÈNCIA O DONACIÓ	0	ARXIU NACIONAL DE CATALUNYA SANT CUGAT DEL VALLÈS		0	0
C201	4730	BITLLET AJUNTAMENT PINS DEL VALLES 1 PTA. 1937		50 HERÈNCIA O DONACIÓ	0	ARXIU NACIONAL DE CATALUNYA SANT CUGAT DEL VALLÈS		0	0
C201	4731	3 FULLETONS PROJECCIO P.O.P. (2-6-1972). CLUB MUNTANYENC SANT		50 HERÈNCIA O DONACIÓ	0	ARXIU NACIONAL DE CATALUNYA SANT CUGAT DEL VALLÈS		0	0
C201	4732	1 CD PROJECCIO P.O.P. BANDA SANORA. MIQUEL PERELLO, LLUIS		50 HERÈNCIA O DONACIÓ	0	ARXIU NACIONAL DE CATALUNYA SANT CUGAT DEL VALLÈS		0	0
C201	4733	CARPETILLA INFORMACIO : RESUM PAROXIMAT FILMACIONS. RECULL		50 HERÈNCIA O DONACIÓ	0	ARXIU NACIONAL DE CATALUNYA SANT CUGAT DEL VALLÈS		0	0
C201	4734	1 CARTELL PROJECCIO P.O.P. (2-6-1972)		50 HERÈNCIA O DONACIÓ	0	ARXIU NACIONAL DE CATALUNYA SANT CUGAT DEL VALLÈS		0	0
C201	4735	FOTOGRAFIA J. CABANAS ANY 1913. CARRERES DE CINTES, FESTA DEL		50 HERÈNCIA O DONACIÓ	0	ARXIU NACIONAL DE CATALUNYA SANT CUGAT DEL VALLÈS		0	0

# 1-AJUNTAMENT DE SANT CUGAT DEL VALLES

Data obtenció 30/04/2018 11:03  
 Pág. 88

## LLIBRE C LLIBRE C: ELS AFECTES AL PATRIMONI HISTÒRICO-ARTÍSTIC

EPÍGRAF: I.2 BÉNS DE SERVEI PÚBLIC

SUBEPÍGRAF: I.2.C MOBLES

CLASSIFICAC	N. BÉ	QUANT. DESCRIPCIÓ	C. GESTO C. COST	T. ADQUISICIÓ	COST ADQUI. D- ALTA	CENTRE UBICACIÓ	PLANTA ESPAI	V.B.C. DOT. AMORT	F.A. V.C.
C201	4736	MEDALLA (BUST + REVERS SAN CUGAT DEL VALLES I ESCUT)		50 HERÈNCIA O DONACIÓ	0	ARXIU NACIONAL DE CATALUNYA SANT CUGAT DEL VALLÈS		0	0
C201	4737	LLIBRE SANCTUS SEVERUS 1764		50 HERÈNCIA O DONACIÓ	0	ARXIU NACIONAL DE CATALUNYA SANT CUGAT DEL VALLÈS		0	0
C201	4738	1 DIBUIX ESCAYOLA		50 HERÈNCIA O DONACIÓ	0	ARXIU NACIONAL DE CATALUNYA SANT CUGAT DEL VALLÈS		0	0
C201	4739	FOTOCOPIA LLIBRE LO PAGES SANT DEL VALLES, GLORIOSISSIM		50 HERÈNCIA O DONACIÓ	0	ARXIU NACIONAL DE CATALUNYA SANT CUGAT DEL VALLÈS		0	0
C201	4740	AUCA DE LA VILA DE SANT CUGAT DEL VALLES, PRODUIDA PER XAVIER		50 HERÈNCIA O DONACIÓ	0	ARXIU NACIONAL DE CATALUNYA SANT CUGAT DEL VALLÈS		0	0
C201	4741	GOIGS AL GLORIOS MARTIR SANT MEDIR		50 HERÈNCIA O DONACIÓ	0	ARXIU NACIONAL DE CATALUNYA SANT CUGAT DEL VALLÈS		0	0
C201	4742	DIBUIX SANT MEDIR		50 HERÈNCIA O DONACIÓ	0	ARXIU NACIONAL DE CATALUNYA SANT CUGAT DEL VALLÈS		0	0
C201	4743	DIBUIX SANT MEDIR D'OLEGUER JUNYENT		50 HERÈNCIA O DONACIÓ	0	ARXIU NACIONAL DE CATALUNYA SANT CUGAT DEL VALLÈS		0	0

# 1-AJUNTAMENT DE SANT CUGAT DEL VALLES

Data obtenció 30/04/2018 11:03  
 Pàg. 89

## LLIBRE C LLIBRE C: ELS AFECTES AL PATRIMONI HISTÒRICO-ARTÍSTIC

EPÍGRAF: I.2 BÉNS DE SERVEI PÚBLIC

SUBEPÍGRAF: I.2.C MOBLES

CLASSIFICAC	N. BÉ	QUANT. DESCRIPCIÓ	C. GESTO C. COST	T. ADQUISICIÓ	COST ADQUI. D- ALTA	CENTRE UBICACIÓ	PLANTA ESPAI	V.B.C. DOT. AMORT	F.A. V.C.
C201	4744	(20) FULLETONS APLEC DE LA SARDANA DE SANT CUGAT DEL			01/01/2013	ARXIU NACIONAL DE CATALUNYA		0	0
			50	HERÈNCIA O DONACIÓ	0	SANT CUGAT DEL VALLÈS		0	0
C201	4745	1 FULLETO SANT MEDIR 3-3-1998			01/01/2013	ARXIU NACIONAL DE CATALUNYA		0	0
			50	HERÈNCIA O DONACIÓ	0	SANT CUGAT DEL VALLÈS		0	0
C201	4746	1 FULLETO PROGRAMA ACTES SANT MEDIR 3-3-1998. COLLA LA GARDENIA			01/01/2013	ARXIU NACIONAL DE CATALUNYA		0	0
			50	HERÈNCIA O DONACIÓ	0	SANT CUGAT DEL VALLÈS		0	0
C201	4747	1 FULLETO 3-3-1999 PROGRAMA DELS ACTES SANT MEDIR COLLA LA			01/01/2013	ARXIU NACIONAL DE CATALUNYA		0	0
			50	HERÈNCIA O DONACIÓ	0	SANT CUGAT DEL VALLÈS		0	0
C201	4748	FOTOCOPIES SARDANES DE NARCISA FREIXAS			01/01/2013	ARXIU NACIONAL DE CATALUNYA		0	0
			50	HERÈNCIA O DONACIÓ	0	SANT CUGAT DEL VALLÈS		0	0
C201	4749	LLIBRE FELIX MESTRES I BORREL, PINTOR (1872-1933). CATALEGS DE			01/01/2013	ARXIU NACIONAL DE CATALUNYA		0	0
			50	HERÈNCIA O DONACIÓ	0	SANT CUGAT DEL VALLÈS		0	0
C201	4750	PARTITURA ORIGINAL DE LA SARDANA "GAUDEAMUS", DEL			01/01/2013	ARXIU NACIONAL DE CATALUNYA		0	0
			50	HERÈNCIA O DONACIÓ	0	SANT CUGAT DEL VALLÈS		0	0
C201	4751	REVISTES HEMEREOTECA LOCAL: LLAR D'AVIS DE LA PARROQUIA(N.			01/01/2013	ARXIU NACIONAL DE CATALUNYA		0	0
			50	HERÈNCIA O DONACIÓ	0	SANT CUGAT DEL VALLÈS		0	0

# 1-AJUNTAMENT DE SANT CUGAT DEL VALLES

Data obtenció 30/04/2018 11:03  
 Pàg. 90

## LLIBRE C LLIBRE C: ELS AFECTES AL PATRIMONI HISTÒRICO-ARTÍSTIC

EPÍGRAF: I.2 BÉNS DE SERVEI PÚBLIC

SUBEPÍGRAF: I.2.C MOBLES

CLASSIFICAC	N. BÉ	QUANT. DESCRIPCIÓ	C. GESTO C. COST	T. ADQUISICIÓ	COST ADQUI. D- ALTA	CENTRE UBICACIÓ	PLANTA ESPAI	V.B.C. DOT. AMORT	F.A. V.C.
		LLIBRE LES MARXES INFANTILS A SANT CUGAT			01/01/2013	ARXIU NACIONAL DE CATALUNYA		0	0
C201	4752		50	HERÈNCIA O DONACIÓ	0	SANT CUGAT DEL VALLÈS		0	0
		CARTELLS: REVOLTA SANTIAGO ESTERO, PER UNA POLITICA DE LA			01/01/2013	ARXIU NACIONAL DE CATALUNYA		0	0
C201	4753		50	HERÈNCIA O DONACIÓ	0	SANT CUGAT DEL VALLÈS		0	0
		CARTELLS: NO A LA DESFILADA MILITAR CAP EXERCIT DEFENSA LA			01/01/2013	ARXIU NACIONAL DE CATALUNYA		0	0
C201	4754		50	HERÈNCIA O DONACIÓ	0	SANT CUGAT DEL VALLÈS		0	0
		CARTELLS: CAMPANYA DE DESOBEDIENCIA CIVIL A LA LLEI			01/01/2013	ARXIU NACIONAL DE CATALUNYA		0	0
C201	4755		50	HERÈNCIA O DONACIÓ	0	SANT CUGAT DEL VALLÈS		0	0
		FULLETONS: VIII CROS AGORA, LES PLANTES MEDICINALS (3),			01/01/2013	ARXIU NACIONAL DE CATALUNYA		0	0
C201	4756		50	HERÈNCIA O DONACIÓ	0	SANT CUGAT DEL VALLÈS		0	0
		ALTRES: MANIFEST COMERÇ CATALA, BANC MUNDIAL I FONDS			01/01/2013	ARXIU NACIONAL DE CATALUNYA		0	0
C201	4757		50	HERÈNCIA O DONACIÓ	0	SANT CUGAT DEL VALLÈS		0	0
		PORTADA FOTOCOPIADA REVISTA GUIA, CRONICA PARROQUIAL, N. 26			01/01/2013	ARXIU NACIONAL DE CATALUNYA		0	0
C201	4758		50	HERÈNCIA O DONACIÓ	0	SANT CUGAT DEL VALLÈS		0	0
		CLUB MUNTANYENC SANT CUGAT: GRUP DE NATURA. QUESTIONARI			01/01/2013	ARXIU NACIONAL DE CATALUNYA		0	0
C201	4759		50	HERÈNCIA O DONACIÓ	0	SANT CUGAT DEL VALLÈS		0	0



# 1-AJUNTAMENT DE SANT CUGAT DEL VALLES

Data obtenció 30/04/2018 11:03  
 Pàg. 91

## LLIBRE C LLIBRE C: ELS AFECTES AL PATRIMONI HISTÒRICO-ARTÍSTIC

EPÍGRAF: I.2 BÉNS DE SERVEI PÚBLIC

SUBEPÍGRAF: I.2.C MOBLES

CLASSIFICAC	N. BÉ	QUANT. DESCRIPCIÓ	C. GESTO C. COST	T. ADQUISICIÓ	COST ADQUI. D- ALTA	CENTRE UBICACIÓ	PLANTA ESPAI	V.B.C. DOT. AMORT	F.A. V.C.
C201	4760	CRONICA DE LA DIADA DE SANT MEDIR		50 HERÈNCIA O DONACIÓ	01/01/2013 0	ARXIU NACIONAL DE CATALUNYA SANT CUGAT DEL VALLÈS		0 0	0 0
C201	4761	PALACIO DE LA MUSICA 6-12-1959. GRAN FESTIVAL BENEFICO DE LA		50 HERÈNCIA O DONACIÓ	01/01/2013 0	ARXIU NACIONAL DE CATALUNYA SANT CUGAT DEL VALLÈS		0 0	0 0
C201	4762	TEMPLO NACIONAL EXPIATORIO BASILICA DEL SAGRADO CORAZON		50 HERÈNCIA O DONACIÓ	01/01/2013 0	ARXIU NACIONAL DE CATALUNYA SANT CUGAT DEL VALLÈS		0 0	0 0
C201	4763	EXPOSICION DE DIORAMAS DE LA INFANCIA DE JESUS. SALA		50 HERÈNCIA O DONACIÓ	01/01/2013 0	ARXIU NACIONAL DE CATALUNYA SANT CUGAT DEL VALLÈS		0 0	0 0
C201	4764	CANÇO D'AMOR I DE GUERRA		50 HERÈNCIA O DONACIÓ	01/01/2013 0	ARXIU NACIONAL DE CATALUNYA SANT CUGAT DEL VALLÈS		0 0	0 0
C201	4765	REVISTA RUBRICATA, RUBI, 22-9-1963, N. 589. RIUADA		50 HERÈNCIA O DONACIÓ	01/01/2013 0	ARXIU NACIONAL DE CATALUNYA SANT CUGAT DEL VALLÈS		0 0	0 0
C201	4766	FULLETO CLUB MONTAÑES DE SAN CUGAT. CONCURSO FOTOGRAFICO		50 HERÈNCIA O DONACIÓ	01/01/2013 0	ARXIU NACIONAL DE CATALUNYA SANT CUGAT DEL VALLÈS		0 0	0 0
C201	4767	GOIGS A LLAHOR DE SANTA MARIA DE CAMPANYA VENERADA EN LA		50 HERÈNCIA O DONACIÓ	01/01/2013 0	ARXIU NACIONAL DE CATALUNYA SANT CUGAT DEL VALLÈS		0 0	0 0

# 1-AJUNTAMENT DE SANT CUGAT DEL VALLES

Data obtenció 30/04/2018 11:03  
 Pàg. 92

## LLIBRE C LLIBRE C: ELS AFECTES AL PATRIMONI HISTÒRICO-ARTÍSTIC

EPÍGRAF: I.2 BÉNS DE SERVEI PÚBLIC

SUBEPÍGRAF: I.2.C MOBLES

CLASSIFICAC	N. BÉ	QUANT. DESCRIPCIÓ	C. GESTO C. COST	T. ADQUISICIÓ	COST ADQUI. D- ALTA	CENTRE UBICACIÓ	PLANTA ESPAI	V.B.C. DOT. AMORT	F.A. V.C.
C201	4768	CONGRES CULTURA CATALANA. INAUGURACIO SECRETARIAT		50 HERÈNCIA O DONACIÓ	01/01/2013 0	ARXIU NACIONAL DE CATALUNYA SANT CUGAT DEL VALLÈS		0 0	0 0
C201	4769	CONGRES CULTURA CATALANA. ACCIO COL.LECTIVA PEL DIA DE		50 HERÈNCIA O DONACIÓ	01/01/2013 0	ARXIU NACIONAL DE CATALUNYA SANT CUGAT DEL VALLÈS		0 0	0 0
C201	4770	REVISTA GUIA CRONICA PARROQUAL N. 113 (MAIG 1958)		50 HERÈNCIA O DONACIÓ	01/01/2013 0	ARXIU NACIONAL DE CATALUNYA SANT CUGAT DEL VALLÈS		0 0	0 0
C201	4771	CARTELL FESTIVITAT DE SANT PERE 29-6-1983. (PAGA-LI JOAN)		50 HERÈNCIA O DONACIÓ	01/01/2013 0	ARXIU NACIONAL DE CATALUNYA SANT CUGAT DEL VALLÈS		0 0	0 0
C201	4772	CARTELL CIRCUIT PER CORRER. INAUGURACIO 22-6-1980 AL PAVELLO		50 HERÈNCIA O DONACIÓ	01/01/2013 0	ARXIU NACIONAL DE CATALUNYA SANT CUGAT DEL VALLÈS		0 0	0 0
C201	4773	INSTITUT DE BATXILLERAT SANT CUGAT DEL VALLES. CURS 1983-1984.		50 HERÈNCIA O DONACIÓ	01/01/2013 0	ARXIU NACIONAL DE CATALUNYA SANT CUGAT DEL VALLÈS		0 0	0 0
C201	4774	RELACIO DE COL.LEGIS I GUARDERIES EXISTENTS A SANT		50 HERÈNCIA O DONACIÓ	01/01/2013 0	ARXIU NACIONAL DE CATALUNYA SANT CUGAT DEL VALLÈS		0 0	0 0
C201	4775	ESTUDI DE LES MASIES DE SANT CUGAT (2)		50 HERÈNCIA O DONACIÓ	01/01/2013 0	ARXIU NACIONAL DE CATALUNYA SANT CUGAT DEL VALLÈS		0 0	0 0

# 1-AJUNTAMENT DE SANT CUGAT DEL VALLES

Data obtenció 30/04/2018 11:03  
 Pàg. 93

LLIBRE C		LLIBRE C: ELS AFECTES AL PATRIMONI HISTÒRICO-ARTÍSTIC							
EPÍGRAF:		I.2	BÉNS DE SERVEI PÚBLIC						
SUBEPÍGRAF:		I.2.C	MOBLES						
CLASSIFICAC	N. BÉ	QUANT.	C. GESTO	T. ADQUISICIÓ	COST ADQUI.	CENTRE	PLANTA	V.B.C.	F.A.
		DESCRIPCIÓ	C. COST		D- ALTA	UBICACIÓ	ESPAI	DOT. AMORT	V.C.
C201	4776	ESCRIT REFERENT A LA SENYALITZACIO DELS CAMINS DE		50 HERÈNCIA O DONACIÓ	0	ARXIU NACIONAL DE CATALUNYA		0	0
					01/01/2013	SANT CUGAT DEL VALLÈS		0	0
C201	4777	CARTA DE JORDI PERMANYER A ORIOL NICOLAU (1-2-1984) SOBRE		50 HERÈNCIA O DONACIÓ	0	ARXIU NACIONAL DE CATALUNYA		0	0
					01/01/2013	SANT CUGAT DEL VALLÈS		0	0
C201	4778	FESTA DE LA NATURA 4-11-1984		50 HERÈNCIA O DONACIÓ	0	ARXIU NACIONAL DE CATALUNYA		0	0
					01/01/2013	SANT CUGAT DEL VALLÈS		0	0
C201	4779	ITINERARI DE L'EXCURSIO DE NATURA FESTA DE TARDOR 1984		50 HERÈNCIA O DONACIÓ	0	ARXIU NACIONAL DE CATALUNYA		0	0
					01/01/2013	SANT CUGAT DEL VALLÈS		0	0
C201	4780	FULLETO: 1A. MITJA MARATHON SANT CUGAT DEL VALLES. 4-2-1984		50 HERÈNCIA O DONACIÓ	0	ARXIU NACIONAL DE CATALUNYA		0	0
					01/01/2013	SANT CUGAT DEL VALLÈS		0	0
C201	4781	REVISTA GUIA CRONICA PARROQUIAL N. 18 (JUNY 1950)		50 HERÈNCIA O DONACIÓ	0	ARXIU NACIONAL DE CATALUNYA		0	0
					01/01/2013	SANT CUGAT DEL VALLÈS		0	0
C201	4782	FULLETO FRANCESC VILA I TRABAL 1894-1981.		50 HERÈNCIA O DONACIÓ	0	ARXIU NACIONAL DE CATALUNYA		0	0
					01/01/2013	SANT CUGAT DEL VALLÈS		0	0
C201	4783	FULLETO ESBART SANT JORDI. ABRIL 1983		50 HERÈNCIA O DONACIÓ	0	ARXIU NACIONAL DE CATALUNYA		0	0
					01/01/2013	SANT CUGAT DEL VALLÈS		0	0

# 1-AJUNTAMENT DE SANT CUGAT DEL VALLES

Data obtenció 30/04/2018 11:03  
 Pàg. 94

## LLIBRE C LLIBRE C: ELS AFECTES AL PATRIMONI HISTÒRICO-ARTÍSTIC

EPÍGRAF: I.2 BÉNS DE SERVEI PÚBLIC

SUBEPÍGRAF: I.2.C MOBLES

CLASSIFICAC	N. BÉ	QUANT. DESCRIPCIÓ	C. GESTO C. COST	T. ADQUISICIÓ	COST ADQUI. D- ALTA	CENTRE UBICACIÓ	PLANTA ESPAI	V.B.C. DOT. AMORT	F.A. V.C.
C201	4784	FOTOCOPIA PIEDRAS E HISTORIA SANT MEDIR		50 HERÈNCIA O DONACIÓ	0	ARXIU NACIONAL DE CATALUNYA SANT CUGAT DEL VALLÈS		0	0
C201	4785	REVISTA EL COLECCIONABE EL CORREO CATALAN. HISTORIES DE LA		50 HERÈNCIA O DONACIÓ	0	ARXIU NACIONAL DE CATALUNYA SANT CUGAT DEL VALLÈS		0	0
C201	4786	DOSSIER LUCAS AUTOMOTIVE, S.A. DOCUMENTO DE ACUERDO DE LA		50 HERÈNCIA O DONACIÓ	0	ARXIU NACIONAL DE CATALUNYA SANT CUGAT DEL VALLÈS		0	0
C201	4787	ESCRITS. RECORDS INFANCIA, GUERRA CIVIL, EXILI: BUENOS AIRES,		50 COMPRA	1,00	ARXIU NACIONAL DE CATALUNYA SANT CUGAT DEL VALLÈS		0	1,00
C201	4788	366 CARTELLS CINEMA		50 COMPRA	1,00	ARXIU NACIONAL DE CATALUNYA SANT CUGAT DEL VALLÈS		1,00	0
C201	4789	15 CARTELLS: 2 LA UNIO SANTCUGATENCA (1934) I 13 CASINO		50 HERÈNCIA O DONACIÓ	0	ARXIU NACIONAL DE CATALUNYA SANT CUGAT DEL VALLÈS		0	1,00
C201	4790	9 FULLETONS SANT CUGAT LA GALERIA MES TRAN 2004 (3 DE		50 HERÈNCIA O DONACIÓ	0	ARXIU NACIONAL DE CATALUNYA SANT CUGAT DEL VALLÈS		0	0
C201	4791	3 FULLETONS CODO. TEORIA DELS FERROS I LES PEDRES		50 HERÈNCIA O DONACIÓ	0	ARXIU NACIONAL DE CATALUNYA SANT CUGAT DEL VALLÈS		0	0
		LLIBRE XIV BIENNAL 2004 MOSTRA D'ART CONTEMPORANI CATALA (2)			0	ARXIU NACIONAL DE CATALUNYA		0	0

# 1-AJUNTAMENT DE SANT CUGAT DEL VALLES

Data obtenció 30/04/2018 11:03  
 Pàg. 95

## LLIBRE C LLIBRE C: ELS AFECTES AL PATRIMONI HISTÒRICO-ARTÍSTIC

EPÍGRAF: I.2 BÉNS DE SERVEI PÚBLIC

SUBEPÍGRAF: I.2.C MOBLES

CLASSIFICAC	N. BÉ	QUANT. DESCRIPCIÓ	C. GESTO C. COST	T. ADQUISICIÓ	COST ADQUI. D- ALTA	CENTRE UBICACIÓ	PLANTA ESPAI	V.B.C. DOT. AMORT	F.A. V.C.
C201	4792		50	HERÈNCIA O DONACIÓ	0	SANT CUGAT DEL VALLÈS		0	0
		CARTELLS: ESPAIS D'ART, PROGRAMACIO NOVEMBRE (2);			01/01/2013	ARXIU NACIONAL DE CATALUNYA		0	0
C201	4793		50	HERÈNCIA O DONACIÓ	0	SANT CUGAT DEL VALLÈS		0	0
		CARTELLS: ESPAIS D'ART DESEMBRE (1)			01/01/2013	ARXIU NACIONAL DE CATALUNYA		0	0
C201	4794		50	HERÈNCIA O DONACIÓ	0	SANT CUGAT DEL VALLÈS		0	0
		CARTELLS: SANT CUGAT, LA GALERIA + GRAN, IV NIT DE L'ART.			01/01/2013	ARXIU NACIONAL DE CATALUNYA		0	0
C201	4795		50	HERÈNCIA O DONACIÓ	0	SANT CUGAT DEL VALLÈS		0	0
		CARTELLS: POESIA A SANT CUGAT (12-15 NOVEMBRE 2003, 3A. EDICIO)			01/01/2013	ARXIU NACIONAL DE CATALUNYA		0	0
C201	4796		50	HERÈNCIA O DONACIÓ	0	SANT CUGAT DEL VALLÈS		0	0
		CARTELLS: XIV BIENNAL 2004. MOSTRA D'ART CONTEMPORANI			01/01/2013	ARXIU NACIONAL DE CATALUNYA		0	0
C201	4797		50	HERÈNCIA O DONACIÓ	0	SANT CUGAT DEL VALLÈS		0	0
		4 RETALLS PREMSA SOBRE LLUIS MA. XIRINACS (1975)			01/01/2013	ARXIU NACIONAL DE CATALUNYA		0	0
C201	4798		50	HERÈNCIA O DONACIÓ	0	SANT CUGAT DEL VALLÈS		0	0
		FULLETONS (3) JOAN TORTOSA. ABRIL 1999			01/01/2013	ARXIU NACIONAL DE CATALUNYA		0	0
C201	4799		50	HERÈNCIA O DONACIÓ	0	SANT CUGAT DEL VALLÈS		0	0
		CARTES I ESCRITS DE JOSEE MURELL ULLASTRES, TIET DE			01/01/2013	ARXIU NACIONAL DE CATALUNYA		0	0

# 1-AJUNTAMENT DE SANT CUGAT DEL VALLES

Data obtenció 30/04/2018 11:03  
 Pàg. 96

LLIBRE C		LLIBRE C: ELS AFECTES AL PATRIMONI HISTÒRICO-ARTÍSTIC							
EPÍGRAF:		I.2	BÉNS DE SERVEI PÚBLIC						
SUBEPÍGRAF:		I.2.C	MOBLES						
CLASSIFICAC	N. BÉ	QUANT.	C. GESTO	T. ADQUISICIÓ	COST ADQUI.	CENTRE	PLANTA	V.B.C.	F.A.
		DESCRIPCIÓ	C. COST		D- ALTA	UBICACIÓ	ESPAI	DOT. AMORT	V.C.
C201	4800		50	HERÈNCIA O DONACIÓ	0	SANT CUGAT DEL VALLÈS		0	0
		RECALL DE PRENSA LOCAL ANYS 2002-2003. XASC: XARXA			01/01/2013	ARXIU NACIONAL DE CATALUNYA		0	0
C201	4801		50	HERÈNCIA O DONACIÓ	0	SANT CUGAT DEL VALLÈS		0	0
		1 FOTOGRAFIA: POSTAL ANTIGA MONESTIR I PL. OCTAVIA AMB FONT			01/01/2013	ARXIU NACIONAL DE CATALUNYA		0	0
C201	4802		50	HERÈNCIA O DONACIÓ	0	SANT CUGAT DEL VALLÈS		0	0
		1 VIDEO: SANT JORDI 2001. CARRER DE LA CREU			01/01/2013	ARXIU NACIONAL DE CATALUNYA		0	0
C201	4803		50	HERÈNCIA O DONACIÓ	0	SANT CUGAT DEL VALLÈS		0	0
		LLIBRE: CATALEG JAUME CARBONELL PINTURES FESTA JUNY			01/01/2013	ARXIU NACIONAL DE CATALUNYA		0	0
C201	4804		50	HERÈNCIA O DONACIÓ	0	SANT CUGAT DEL VALLÈS		0	0
		LLIBRE: CATALEG SERGI BARNILS. 1995-2001. LA CIUTAT CELTICA			01/01/2013	ARXIU NACIONAL DE CATALUNYA		0	0
C201	4805		50	HERÈNCIA O DONACIÓ	0	SANT CUGAT DEL VALLÈS		0	0
		FULLETONS: 3 FULLETONS ESPAIS D'ART DE SANT CUGAT			01/01/2013	ARXIU NACIONAL DE CATALUNYA		0	0
C201	4806		50	HERÈNCIA O DONACIÓ	0	SANT CUGAT DEL VALLÈS		0	0
		CARTELLS: 3 CARTELLS MA. ASSUMPCIO RAVENTOS. PINTURES I			01/01/2013	ARXIU NACIONAL DE CATALUNYA		0	0
C201	4807		50	HERÈNCIA O DONACIÓ	0	SANT CUGAT DEL VALLÈS		0	0
		CARTELLS: 3 CARTELLS SANT JORDI 2001 AL CARRER DE LA CREU			01/01/2013	ARXIU NACIONAL DE CATALUNYA		0	0
C201	4808		50	COMPRA	295,00	SANT CUGAT DEL VALLÈS		295,00	0

# 1-AJUNTAMENT DE SANT CUGAT DEL VALLES

Data obtenció 30/04/2018 11:03  
 Pàg. 97

## LLIBRE C LLIBRE C: ELS AFECTES AL PATRIMONI HISTÒRICO-ARTÍSTIC

EPÍGRAF: I.2 BÉNS DE SERVEI PÚBLIC

SUBEPÍGRAF: I.2.C MOBLES

CLASSIFICAC	N. BÉ	QUANT. DESCRIPCIÓ	C. GESTO C. COST	T. ADQUISICIÓ	COST ADQUI. D- ALTA	CENTRE UBICACIÓ	PLANTA ESPAI	V.B.C. DOT. AMORT	F.A. V.C.
		APOCA DE VENDA D'UNES TERRES A FAVOR DEL MONESTIR DE SANT			01/01/2013	ARXIU NACIONAL DE CATALUNYA		0	295,00
C201	4809		50	COMPRA	316,80	SANT CUGAT DEL VALLÈS		316,80	0
		ALBUM PINTORESCH - MONUMENTAL DE CATALUNYA. ALBUM			01/01/2013	ARXIU NACIONAL DE CATALUNYA		0	316,80
C201	4810		50	HERÈNCIA O DONACIÓ	0	SANT CUGAT DEL VALLÈS		0	0
		FOTOCOPIA "GENERE DISCURSIU I SALUTACIO DE FESTA MAJOR.			01/01/2013	ARXIU NACIONAL DE CATALUNYA		0	0
C201	4811		50	HERÈNCIA O DONACIÓ	0	SANT CUGAT DEL VALLÈS		0	0
		ACCIO DE TRANVIA Y URBANIZACIONES DE VALLDOREIX,			01/01/2013	ARXIU NACIONAL DE CATALUNYA		0	0
C201	4812		50	HERÈNCIA O DONACIÓ	0	SANT CUGAT DEL VALLÈS		0	0
		LLIBRE EL TREN DE SARRIA. RECALL DE FOTOGRAFIES I APROXIMACIO A			01/01/2013	ARXIU NACIONAL DE CATALUNYA		0	0
C201	4813		50	HERÈNCIA O DONACIÓ	0	SANT CUGAT DEL VALLÈS		0	0
		LLIBRE CASTELL COSMIC			01/01/2013	ARXIU NACIONAL DE CATALUNYA		0	0
C201	4814		50	HERÈNCIA O DONACIÓ	0	SANT CUGAT DEL VALLÈS		0	0
		NOMS I COGNOMS DEL POBLE DE SANT CUGAT DEL VALLES			01/01/2013	ARXIU NACIONAL DE CATALUNYA		0	0
C201	4815		50	HERÈNCIA O DONACIÓ	0	SANT CUGAT DEL VALLÈS		0	0
		DOCUMENTACIO DIVERSA 1937-1954 DE EUGENIA MARTA LIEVIN			01/01/2013	ARXIU NACIONAL DE CATALUNYA		0	0
C201	4816		50	HERÈNCIA O DONACIÓ	0	SANT CUGAT DEL VALLÈS		0	0
		CARTELL GRAU GARRIGA "75 ANYS - 75 OBRES" 2004			01/01/2013	ARXIU NACIONAL DE CATALUNYA		0	0

# 1-AJUNTAMENT DE SANT CUGAT DEL VALLES

Data obtenció 30/04/2018 11:03  
 Pàg. 98

LLIBRE C		LLIBRE C: ELS AFECTES AL PATRIMONI HISTÒRICO-ARTÍSTIC							
EPÍGRAF:		I.2	BÉNS DE SERVEI PÚBLIC						
SUBEPÍGRAF:		I.2.C	MOBLES						
CLASSIFICAC	N. BÉ	QUANT. DESCRIPCIÓ	C. GESTO C. COST	T. ADQUISICIÓ	COST ADQUI. D- ALTA	CENTRE UBICACIÓ	PLANTA ESPAI	V.B.C. DOT. AMORT	F.A. V.C.
C201	4817	50 HERÈNCIA O DONACIÓ GERARD SALA. NOVEMBRE 2004			0	SANT CUGAT DEL VALLÈS ARXIU NACIONAL DE CATALUNYA		0	0
C201	4818	50 HERÈNCIA O DONACIÓ CARTELL CONXA IBAÑEZ. 2004			0	SANT CUGAT DEL VALLÈS ARXIU NACIONAL DE CATALUNYA		0	0
C201	4819	50 HERÈNCIA O DONACIÓ FULLETO: CODO. TEORIA DELS FERROS I LES PEDRES. 4-30 MAIG			0	SANT CUGAT DEL VALLÈS ARXIU NACIONAL DE CATALUNYA		0	0
C201	4820	50 HERÈNCIA O DONACIÓ FULLETO SANT CUGAT LA ALERIA + GRAN 2004 (14,5*10,5)			0	SANT CUGAT DEL VALLÈS ARXIU NACIONAL DE CATALUNYA		0	0
C201	4821	50 HERÈNCIA O DONACIÓ FULLETO SANT CUGAT LA ALERIA + GRAN 2004 (11,1*10,5)			0	SANT CUGAT DEL VALLÈS ARXIU NACIONAL DE CATALUNYA		0	0
C201	4822	50 HERÈNCIA O DONACIÓ FULLETO POESIA A SANT CUGAT. 10/13 NOVEMBRE 2004. 4A. EDICIO			0	SANT CUGAT DEL VALLÈS ARXIU NACIONAL DE CATALUNYA		0	0
C201	4823	50 HERÈNCIA O DONACIÓ ENGANXINES SANT CUGAT TERRA D'ARTISTES			0	SANT CUGAT DEL VALLÈS ARXIU NACIONAL DE CATALUNYA		0	0
C201	4824	50 HERÈNCIA O DONACIÓ FULLETO PROGRAMA D'ACTIVITATS ANY GRAU-GARRIGA. 2004			0	SANT CUGAT DEL VALLÈS ARXIU NACIONAL DE CATALUNYA		0	0



# 1-AJUNTAMENT DE SANT CUGAT DEL VALLES

Data obtenció 30/04/2018 11:03  
 Pàg. 99

## LLIBRE C LLIBRE C: ELS AFECTES AL PATRIMONI HISTÒRICO-ARTÍSTIC

EPÍGRAF: I.2 BÉNS DE SERVEI PÚBLIC

SUBEPÍGRAF: I.2.C MOBLES

CLASSIFICAC	N. BÉ	QUANT. DESCRIPCIÓ	C. GESTO C. COST	T. ADQUISICIÓ	COST ADQUI. D- ALTA	CENTRE UBICACIÓ	PLANTA ESPAI	V.B.C. DOT. AMORT	F.A. V.C.
C201	4825		50	HERÈNCIA O DONACIÓ	0	SANT CUGAT DEL VALLÈS		0	0
		PINTURA LEDU PICARDO, COL.LECCIO ROCAMORA, ST. CUGAT			01/01/2013	ARXIU NACIONAL DE CATALUNYA		0	0
C201	4826		50	HERÈNCIA O DONACIÓ	0	SANT CUGAT DEL VALLÈS		0	0
		FULLETO CINEMA "EL VERDUGO"			01/01/2013	ARXIU NACIONAL DE CATALUNYA		0	0
C201	4827		50	HERÈNCIA O DONACIÓ	0	SANT CUGAT DEL VALLÈS		0	0
		FULLETO CINEMA "LA TIA TULA"			01/01/2013	ARXIU NACIONAL DE CATALUNYA		0	0
C201	4828		50	HERÈNCIA O DONACIÓ	0	SANT CUGAT DEL VALLÈS		0	0
		CARTELL ELS BEATLES. GRUP JOVENT UNIO SANTCUGATENCA.			01/01/2013	ARXIU NACIONAL DE CATALUNYA		0	0
C201	4829		50	HERÈNCIA O DONACIÓ	0	SANT CUGAT DEL VALLÈS		0	0
		CARTELL MODERN JAZZ SEXTET 11-1-1975. UNIO SANTCUGATENCA			01/01/2013	ARXIU NACIONAL DE CATALUNYA		0	0
C201	4830		50	HERÈNCIA O DONACIÓ	0	SANT CUGAT DEL VALLÈS		0	0
		2 FOTOCOPIES ARTICLES 1 REVISTA VALLEPOLIS. DESEMBRE 1974.			01/01/2013	ARXIU NACIONAL DE CATALUNYA		0	0
C201	4831		50	HERÈNCIA O DONACIÓ	0	SANT CUGAT DEL VALLÈS		0	0
		CARTELL GRAN FORMAT MA. DEL MAR BONET			01/01/2013	ARXIU NACIONAL DE CATALUNYA		0	0
C201	4832		50	HERÈNCIA O DONACIÓ	0	SANT CUGAT DEL VALLÈS		0	0
		RECULL DE PRENSA SOBRE MA. DEL MAR BONET: 1.DIARI VALLES			01/01/2013	ARXIU NACIONAL DE CATALUNYA		0	0

# 1-AJUNTAMENT DE SANT CUGAT DEL VALLES

Data obtenció 30/04/2018 11:03  
 Pàg. 100

## LLIBRE C LLIBRE C: ELS AFECTES AL PATRIMONI HISTÒRICO-ARTÍSTIC

EPÍGRAF: I.2 BÉNS DE SERVEI PÚBLIC

SUBEPÍGRAF: I.2.C MOBLES

CLASSIFICAC	N. BÉ	QUANT. DESCRIPCIÓ	C. GESTO C. COST	T. ADQUISICIÓ	COST ADQUI. D- ALTA	CENTRE UBICACIÓ	PLANTA ESPAI	V.B.C. DOT. AMORT	F.A. V.C.
C201	4833		50	HERÈNCIA O DONACIÓ	0	SANT CUGAT DEL VALLÈS		0	0
		CARTELL MA. DEL MAR BONET. 14-12-1974. S.C. LA UNIO			01/01/2013	ARXIU NACIONAL DE CATALUNYA		0	0
C201	4834		50	HERÈNCIA O DONACIÓ	0	SANT CUGAT DEL VALLÈS		0	0
		CARTELL ORQUESTRA MIRASOL			01/01/2013	ARXIU NACIONAL DE CATALUNYA		0	0
C201	4835		50	HERÈNCIA O DONACIÓ	0	SANT CUGAT DEL VALLÈS		0	0
		CARTELL ORQUESTRA MIRASOL. 9-11-1974. S.C. LA UNIO			01/01/2013	ARXIU NACIONAL DE CATALUNYA		0	0
C201	4836		50	HERÈNCIA O DONACIÓ	0	SANT CUGAT DEL VALLÈS		0	0
		RECULL PREMSA.1.VALLEPOLIS.10-1975.-2.SE			01/01/2013	ARXIU NACIONAL DE CATALUNYA		0	0
C201	4837		50	HERÈNCIA O DONACIÓ	0	SANT CUGAT DEL VALLÈS		0	0
		CARTELL OVIDI MONTLLOR. UNIO SANTCUGATENCA.			01/01/2013	ARXIU NACIONAL DE CATALUNYA		0	0
C201	4838		50	HERÈNCIA O DONACIÓ	0	SANT CUGAT DEL VALLÈS		0	0
		ARTICLE PREMSA. RECITAL OVIDI MONTLLOR			01/01/2013	ARXIU NACIONAL DE CATALUNYA		0	0
C201	4839		50	HERÈNCIA O DONACIÓ	0	SANT CUGAT DEL VALLÈS		0	0
		CARTELL RECITAL OVIDI MONTLLOR I FERRAN. SOCIETAT CORAL LA UNO			01/01/2013	ARXIU NACIONAL DE CATALUNYA		0	0
C201	4840		50	HERÈNCIA O DONACIÓ	0	SANT CUGAT DEL VALLÈS		0	0
		CARTELL SOCIETA CORAL LA UNIO SANTCUGATENCA. FESTA MAJOR			01/01/2013	ARXIU NACIONAL DE CATALUNYA		0	0

# 1-AJUNTAMENT DE SANT CUGAT DEL VALLES

Data obtenció 30/04/2018 11:03  
 Pàg. 101

## LLIBRE C LLIBRE C: ELS AFECTES AL PATRIMONI HISTÒRICO-ARTÍSTIC

EPÍGRAF: I.2 BÉNS DE SERVEI PÚBLIC

SUBEPÍGRAF: I.2.C MOBLES

CLASSIFICAC	N. BÉ	QUANT. DESCRIPCIÓ	C. GESTO C. COST	T. ADQUISICIÓ	COST ADQUI. D- ALTA	CENTRE UBICACIÓ	PLANTA ESPAI	V.B.C. DOT. AMORT	F.A. V.C.
C201	4841		50	HERÈNCIA O DONACIÓ	0	SANT CUGAT DEL VALLÈS		0	0
		RECALL PREMSA: 1. TELEEXPRES. 7-5-75. LA NEW ORIGINAL DIXIELAND			01/01/2013	ARXIU NACIONAL DE CATALUNYA		0	0
C201	4842		50	HERÈNCIA O DONACIÓ	0	SANT CUGAT DEL VALLÈS		0	0
		CARTELL NEW ORIGINAL DIXIELAND JAZZ BAND. SOCIETAT CORAL LA			01/01/2013	ARXIU NACIONAL DE CATALUNYA		0	0
C201	4843		50	HERÈNCIA O DONACIÓ	0	SANT CUGAT DEL VALLÈS		0	0
		2 ARTICLES:1. SECCIO DE MUSICA. JAM SESION NEW ORIGINAL			01/01/2013	ARXIU NACIONAL DE CATALUNYA		0	0
C201	4844		50	HERÈNCIA O DONACIÓ	0	SANT CUGAT DEL VALLÈS		0	0
		1 ARTICLE: SECCIO MUSICA SOCIETAT CORAL LA UNIO			01/01/2013	ARXIU NACIONAL DE CATALUNYA		0	0
C201	4845		50	HERÈNCIA O DONACIÓ	0	SANT CUGAT DEL VALLÈS		0	0
		CARTELL JAM SESION AMB PAUL ST. MAUR STOCKER, XAVIER BATLLES,			01/01/2013	ARXIU NACIONAL DE CATALUNYA		0	0
C201	4846		50	HERÈNCIA O DONACIÓ	0	SANT CUGAT DEL VALLÈS		0	0
		CARTELL JAM SESSION. PAUL ST. MAUR STOCKER, XAVIER BATLLES,			01/01/2013	ARXIU NACIONAL DE CATALUNYA		0	0
C201	4847		50	HERÈNCIA O DONACIÓ	0	SANT CUGAT DEL VALLÈS		0	0
		ARTICLE. LA SECCIO DE MUSICA DE LA UNIO I LA SEVA FINALITAT.			01/01/2013	ARXIU NACIONAL DE CATALUNYA		0	0
C201	4848		50	HERÈNCIA O DONACIÓ	0	SANT CUGAT DEL VALLÈS		0	0
		ARTICLES: 1- SECCIO DE MUSICA. CONJUNT GRAPA. 2. TERRASSA.			01/01/2013	ARXIU NACIONAL DE CATALUNYA		0	0

# 1-AJUNTAMENT DE SANT CUGAT DEL VALLES

Data obtenció 30/04/2018 11:03  
 Pàg. 102

## LLIBRE C LLIBRE C: ELS AFECTES AL PATRIMONI HISTÒRICO-ARTÍSTIC

EPÍGRAF: I.2 BÉNS DE SERVEI PÚBLIC

SUBEPÍGRAF: I.2.C MOBLES

CLASSIFICAC	N. BÉ	QUANT. DESCRIPCIÓ	C. GESTO C. COST	T. ADQUISICIÓ	COST ADQUI. D- ALTA	CENTRE UBICACIÓ	PLANTA ESPAI	V.B.C. DOT. AMORT	F.A. V.C.
C201	4849		50	HERÈNCIA O DONACIÓ	0	SANT CUGAT DEL VALLÈS		0	0
		CARTELL CONCERT DE GRAPA. 30-4-1974. LA UNIO			01/01/2013	ARXIU NACIONAL DE CATALUNYA		0	0
C201	4850		50	HERÈNCIA O DONACIÓ	0	SANT CUGAT DEL VALLÈS		0	0
		CARTELL GRAPA. SOCIETAT CORAL LA UNIO SANTCUGATENCA. SECCIO			01/01/2013	ARXIU NACIONAL DE CATALUNYA		0	0
C201	4851		50	HERÈNCIA O DONACIÓ	0	SANT CUGAT DEL VALLÈS		0	0
		CARTELL GRAPA 1972			01/01/2013	ARXIU NACIONAL DE CATALUNYA		0	0
C201	4852		50	HERÈNCIA O DONACIÓ	0	SANT CUGAT DEL VALLÈS		0	0
		CARTELL FUSIOON. 30-3-1974. SOCIETAT CORAL LA UNIO			01/01/2013	ARXIU NACIONAL DE CATALUNYA		0	0
C201	4853		50	HERÈNCIA O DONACIÓ	0	SANT CUGAT DEL VALLÈS		0	0
		FULLETO FUSIOON. 30-3-1974. SOCIETAT CORAL LA UNIO			01/01/2013	ARXIU NACIONAL DE CATALUNYA		0	0
C201	4854		50	HERÈNCIA O DONACIÓ	0	SANT CUGAT DEL VALLÈS		0	0
		3 ARTICLES: 1. CORREO CATALAN. NUEVA SESION DE MUSICA EN LA			01/01/2013	ARXIU NACIONAL DE CATALUNYA		0	0
C201	4855		50	HERÈNCIA O DONACIÓ	0	SANT CUGAT DEL VALLÈS		0	0
		CARTELL FUSIOON			01/01/2013	ARXIU NACIONAL DE CATALUNYA		0	0
C201	4856		50	HERÈNCIA O DONACIÓ	0	SANT CUGAT DEL VALLÈS		0	0
		CARTELL JAMM SESSION AMB BLUIES DIXIELAND JAZZ BAND.			01/01/2013	ARXIU NACIONAL DE CATALUNYA		0	0

# 1-AJUNTAMENT DE SANT CUGAT DEL VALLES

Data obtenció 30/04/2018 11:03  
 Pàg. 103

## LLIBRE C LLIBRE C: ELS AFECTES AL PATRIMONI HISTÒRICO-ARTÍSTIC

EPÍGRAF: I.2 BÉNS DE SERVEI PÚBLIC

SUBEPÍGRAF: I.2.C MOBLES

CLASSIFICAC	N. BÉ	QUANT. DESCRIPCIÓ	C. GESTO C. COST	T. ADQUISICIÓ	COST ADQUI. D- ALTA	CENTRE UBICACIÓ	PLANTA ESPAI	V.B.C. DOT. AMORT	F.A. V.C.
C201	4857		50	HERÈNCIA O DONACIÓ	0	SANT CUGAT DEL VALLÈS		0	0
		5 ARTICLES PREMSA: 1. CORREU. LA BLUES DIXIELAND JAZZ BAND. 2.			01/01/2013	ARXIU NACIONAL DE CATALUNYA		0	0
C201	4858		50	HERÈNCIA O DONACIÓ	0	SANT CUGAT DEL VALLÈS		0	0
		DOCUMENTACIO PER AUTORITZACIO CONCERT MARIA MAR BONET			01/01/2013	ARXIU NACIONAL DE CATALUNYA		0	0
C201	4859		50	HERÈNCIA O DONACIÓ	0	SANT CUGAT DEL VALLÈS		0	0
		FOTOGRAFIA JAM SESION PAUL ST. MAUR STOCKER. XAVIER BATLLES.			01/01/2013	ARXIU NACIONAL DE CATALUNYA		0	0
C201	4860		50	HERÈNCIA O DONACIÓ	0	SANT CUGAT DEL VALLÈS		0	0
		ARTICLE: EL CORREO CATALAN. 2-11-1974. SECCION DE MUSICA DE			01/01/2013	ARXIU NACIONAL DE CATALUNYA		0	0
C201	4861		50	HERÈNCIA O DONACIÓ	0	SANT CUGAT DEL VALLÈS		0	0
		FOTOCOPIES DEL MAPA DEL LLIBRE DE LA BIBLIOTECA AUXILIAR O. 1745,			01/01/2013	ARXIU NACIONAL DE CATALUNYA		0	0
C201	4862		50	HERÈNCIA O DONACIÓ	0	SANT CUGAT DEL VALLÈS		0	0
		FOTOCOPIA DE FOTOGRAFIA. OBRA LEDO PICARDO. SANT CUGAT DEL			01/01/2013	ARXIU NACIONAL DE CATALUNYA		0	0
C201	4863		50	HERÈNCIA O DONACIÓ	0	SANT CUGAT DEL VALLÈS		0	0
		FOTOCOPIA DE FOTOGRAFIA RETAULE ???			01/01/2013	ARXIU NACIONAL DE CATALUNYA		0	0
C201	4864		50	HERÈNCIA O DONACIÓ	0	SANT CUGAT DEL VALLÈS		0	0
		LLIBRE "MEMORIES, PER A. GRIERA, INSTITUTO INTERNACIONAL DE			01/01/2013	ARXIU NACIONAL DE CATALUNYA		0	0
C201	4865		50	COMPRA	1,00	SANT CUGAT DEL VALLÈS		1,00	0

# 1-AJUNTAMENT DE SANT CUGAT DEL VALLES

Data obtenció 30/04/2018 11:03  
 Pàg. 104

## LLIBRE C LLIBRE C: ELS AFECTES AL PATRIMONI HISTÒRICO-ARTÍSTIC

EPÍGRAF: I.2 BÉNS DE SERVEI PÚBLIC

SUBEPÍGRAF: I.2.C MOBLES

CLASSIFICAC	N. BÉ	QUANT. DESCRIPCIÓ	C. GESTO C. COST	T. ADQUISICIÓ	COST ADQUI. D- ALTA	CENTRE UBICACIÓ	PLANTA ESPAI	V.B.C. DOT. AMORT	F.A. V.C.
		FULLETONS CINEMA: 96			01/01/2013	ARXIU NACIONAL DE CATALUNYA		0	1,00
C201	4866		50	COMPRA	1,00	SANT CUGAT DEL VALLÈS		1,00	0
		FULLETONS CINEMA: 213			01/01/2013	ARXIU NACIONAL DE CATALUNYA		0	1,00
C201	4867		50	HERÈNCIA O DONACIÓ	0	SANT CUGAT DEL VALLÈS		0	0
		LLIBRE RUDOLF HASLER. PALAU GUELL. BARCELONA. NOVEMBRE			01/01/2013	ARXIU NACIONAL DE CATALUNYA		0	0
C201	4868		50	HERÈNCIA O DONACIÓ	0	SANT CUGAT DEL VALLÈS		0	0
		LLIBRE RUDOLF HASLER. 1971-1989. LA OBRA /DAS WERK. IMAGEN Y			01/01/2013	ARXIU NACIONAL DE CATALUNYA		0	0
C201	4869		50	HERÈNCIA O DONACIÓ	0	SANT CUGAT DEL VALLÈS		0	0
		LLIBRE RUDOLF HASLER. 1960/1988. LA OBRA GRAFICA / DAS			01/01/2013	ARXIU NACIONAL DE CATALUNYA		0	0
C201	4870		50	HERÈNCIA O DONACIÓ	0	SANT CUGAT DEL VALLÈS		0	0
		ARTICLE LA VANGUARDIA. OBERTURA DE CORTS DE LA			01/01/2013	ARXIU NACIONAL DE CATALUNYA		0	0
C201	4871		50	HERÈNCIA O DONACIÓ	0	SANT CUGAT DEL VALLÈS		0	0
		ANUNCIS CASA AYMAT (2)			01/01/2013	ARXIU NACIONAL DE CATALUNYA		0	0
C201	4872		50	HERÈNCIA O DONACIÓ	0	SANT CUGAT DEL VALLÈS		0	0
		REVISTA BARCELONA ATRACCION.NOV.1917.ARTICLE"LOS			01/01/2013	ARXIU NACIONAL DE CATALUNYA		0	0
C201	4873		50	HERÈNCIA O DONACIÓ	0	SANT CUGAT DEL VALLÈS		0	0
		FRAGMENT OLI OLEGUER JUNYENT. APLEC SANT MEDIR. ERMITA SANT			01/01/2013	ARXIU NACIONAL DE CATALUNYA		0	0

# 1-AJUNTAMENT DE SANT CUGAT DEL VALLES

Data obtenció 30/04/2018 11:03  
 Pàg. 105

## LLIBRE C LLIBRE C: ELS AFECTES AL PATRIMONI HISTÒRICO-ARTÍSTIC

EPÍGRAF: I.2 BÉNS DE SERVEI PÚBLIC

SUBEPÍGRAF: I.2.C MOBLES

CLASSIFICAC	N. BÉ	QUANT. DESCRIPCIÓ	C. GESTO C. COST	T. ADQUISICIÓ	COST ADQUI. D- ALTA	CENTRE UBICACIÓ	PLANTA ESPAI	V.B.C. DOT. AMORT	F.A. V.C.
C201	4874		50	HERÈNCIA O DONACIÓ	0	SANT CUGAT DEL VALLÈS		0	0
		DIBUIX R. COSTA. PANORAMICA DELS VOLTANTS DE SANT MEDIR,			01/01/2013	ARXIU NACIONAL DE CATALUNYA		0	0
C201	4875		50	HERÈNCIA O DONACIÓ	0	SANT CUGAT DEL VALLÈS		0	0
		POESIA DE F. BARTRINA- EXTRET DE ALMANACH DE LA ESQUELLA 1889.			01/01/2013	ARXIU NACIONAL DE CATALUNYA		0	0
C201	4876		50	HERÈNCIA O DONACIÓ	0	SANT CUGAT DEL VALLÈS		0	0
		ARTICLE DE REVISTA IL.LUSTRACIO CATALANA, N. 614, 14-3-1915. APLEC			01/01/2013	ARXIU NACIONAL DE CATALUNYA		0	0
C201	4877		50	HERÈNCIA O DONACIÓ	0	SANT CUGAT DEL VALLÈS		0	0
		LAMINA EXTRETA DEL DIBUIX ORIGINAL DE F. X. PARCERISAS.			01/01/2013	ARXIU NACIONAL DE CATALUNYA		0	0
C201	4878		50	HERÈNCIA O DONACIÓ	0	SANT CUGAT DEL VALLÈS		0	0
		ARTICLE DESEMBRE 1925. MONESTIR. CLAUSTRE			01/01/2013	ARXIU NACIONAL DE CATALUNYA		0	0
C201	4879		50	HERÈNCIA O DONACIÓ	0	SANT CUGAT DEL VALLÈS		0	0
		ARTICLE DE LA REVISTA FEMINALS 27-11-1920. TALEM DE L'ESLESIA DE			01/01/2013	ARXIU NACIONAL DE CATALUNYA		0	0
C201	4880		50	HERÈNCIA O DONACIÓ	0	SANT CUGAT DEL VALLÈS		0	0
		FOTOGRAFIA CLAUSTRE MONESTIR SCV. LAMINA 64			01/01/2013	ARXIU NACIONAL DE CATALUNYA		0	0
C201	4881		50	HERÈNCIA O DONACIÓ	0	SANT CUGAT DEL VALLÈS		0	0
		ARTICLE EXCURSIO MONESTIR SOCIETAT MESTRE PINTORS DE			01/01/2013	ARXIU NACIONAL DE CATALUNYA		0	0

# 1-AJUNTAMENT DE SANT CUGAT DEL VALLES

Data obtenció 30/04/2018 11:03  
 Pàg. 106

## LLIBRE C LLIBRE C: ELS AFECTES AL PATRIMONI HISTÒRICO-ARTÍSTIC

EPÍGRAF: I.2 BÉNS DE SERVEI PÚBLIC

SUBEPÍGRAF: I.2.C MOBLES

CLASSIFICAC	N. BÉ	QUANT. DESCRIPCIÓ	C. GESTO C. COST	T. ADQUISICIÓ	COST ADQUI. D- ALTA	CENTRE UBICACIÓ	PLANTA ESPAI	V.B.C. DOT. AMORT	F.A. V.C.
C201	4882		50	HERÈNCIA O DONACIÓ	0	SANT CUGAT DEL VALLÈS		0	0
		ARTICLE FESTA ARTISTICA ALS CLASUTRES DEL MONESTIR DE SCV			01/01/2013	ARXIU NACIONAL DE CATALUNYA		0	0
C201	4883		50	HERÈNCIA O DONACIÓ	0	SANT CUGAT DEL VALLÈS		0	0
		RETELL REVISTA DINAMIC CLUB. NUMERO EXTRAORDINARI. N.13 1936.			01/01/2013	ARXIU NACIONAL DE CATALUNYA		0	0
C201	4884		50	HERÈNCIA O DONACIÓ	0	SANT CUGAT DEL VALLÈS		0	0
		PART DEL CATALEG OFICIAL EXPOSICIO D'ART BARCELONA 1922.			01/01/2013	ARXIU NACIONAL DE CATALUNYA		0	0
C201	4885		50	HERÈNCIA O DONACIÓ	0	SANT CUGAT DEL VALLÈS		0	0
		PAGINA DEL LLIBRE PANORAMAS CATALANS (PER O. JUNYENT).			01/01/2013	ARXIU NACIONAL DE CATALUNYA		0	0
C201	4886		50	HERÈNCIA O DONACIÓ	0	SANT CUGAT DEL VALLÈS		0	0
		FOTOGRAFIA BALDOMER GILI ROIG. EL CLAUSTRE DE SCV (FOTOCOPIA)			01/01/2013	ARXIU NACIONAL DE CATALUNYA		0	0
C201	4887		50	HERÈNCIA O DONACIÓ	0	SANT CUGAT DEL VALLÈS		0	0
		FULL DE LA REVISTA LA ILUSTRACION. FOTOGRAFIA			01/01/2013	ARXIU NACIONAL DE CATALUNYA		0	0
C201	4888		50	HERÈNCIA O DONACIÓ	0	SANT CUGAT DEL VALLÈS		0	0
		POESIA SOBRE VALLDOREIX ("VALLDUREIX") DE JOAN TOMAS			01/01/2013	ARXIU NACIONAL DE CATALUNYA		0	0
C201	4889		50	HERÈNCIA O DONACIÓ	0	SANT CUGAT DEL VALLÈS		0	0
		IMATGES DIVERSES RETAULE DEGOLLACIO SANT CUGAT D'AINE			01/01/2013	ARXIU NACIONAL DE CATALUNYA		0	0



# 1-AJUNTAMENT DE SANT CUGAT DEL VALLES

Data obtenció 30/04/2018 11:03  
 Pàg. 107

## LLIBRE C LLIBRE C: ELS AFECTES AL PATRIMONI HISTÒRICO-ARTÍSTIC

EPÍGRAF: I.2 BÉNS DE SERVEI PÚBLIC

SUBEPÍGRAF: I.2.C MOBLES

CLASSIFICAC	N. BÉ	QUANT. DESCRIPCIÓ	C. GESTO C. COST	T. ADQUISICIÓ	COST ADQUI. D- ALTA	CENTRE UBICACIÓ	PLANTA ESPAI	V.B.C. DOT. AMORT	F.A. V.C.
C201	4890		50	HERÈNCIA O DONACIÓ	0	SANT CUGAT DEL VALLÈS		0	0
		ARTICLE "UNA EXCURSIO A SANT CUGAT DEL VALLES"19-11-1911.			01/01/2013	ARXIU NACIONAL DE CATALUNYA		0	0
C201	4891		50	HERÈNCIA O DONACIÓ	0	SANT CUGAT DEL VALLÈS		0	0
		FOTOCOPIES LLIBRE ENCICLOPEDIA ARTISTICA. GUIA DE BARCELONA.			01/01/2013	ARXIU NACIONAL DE CATALUNYA		0	0
C201	4892		50	HERÈNCIA O DONACIÓ	0	SANT CUGAT DEL VALLÈS		0	0
		LLIBRE GLOSSARI DE TERMES ARTISTICS. AMB ESPECIAL ATENCIO			01/01/2013	ARXIU NACIONAL DE CATALUNYA		0	0
C201	4893		50	HERÈNCIA O DONACIÓ	0	SANT CUGAT DEL VALLÈS		0	0
		REVISTA INFORM'ART. BUTLLETI INFORMATIU DE L'ARTISTA PINTOR			01/01/2013	ARXIU NACIONAL DE CATALUNYA		0	0
C201	4894		50	HERÈNCIA O DONACIÓ	0	SANT CUGAT DEL VALLÈS		0	0
		REVISTA LA LLIBREXARXA. XARXA D'INTERCANVI I PRESTEC DE			01/01/2013	ARXIU NACIONAL DE CATALUNYA		0	0
C201	4895		50	HERÈNCIA O DONACIÓ	0	SANT CUGAT DEL VALLÈS		0	0
		PUNT DE LLIBRE. LLIBRES D'ARTISTA. EXPOSICIO 17-JUNY A 31			01/01/2013	ARXIU NACIONAL DE CATALUNYA		0	0
C201	4896		50	HERÈNCIA O DONACIÓ	0	SANT CUGAT DEL VALLÈS		0	0
		POSTAL ADOLF ART SEQUENCIAL DIBUIX FOTOGRAFIA PINTURA. DEL 5			01/01/2013	ARXIU NACIONAL DE CATALUNYA		0	0
C201	4897		50	HERÈNCIA O DONACIÓ	0	SANT CUGAT DEL VALLÈS		0	0
		FULLETO ADOLF TALLER D'ART EXPOSICIO PERMANENT DE			01/01/2013	ARXIU NACIONAL DE CATALUNYA		0	0

# 1-AJUNTAMENT DE SANT CUGAT DEL VALLES

Data obtenció 30/04/2018 11:03  
 Pàg. 108

## LLIBRE C LLIBRE C: ELS AFECTES AL PATRIMONI HISTÒRICO-ARTÍSTIC

EPÍGRAF: I.2 BÉNS DE SERVEI PÚBLIC

SUBEPÍGRAF: I.2.C MOBLES

CLASSIFICAC	N. BÉ	QUANT. DESCRIPCIÓ	C. GESTO C. COST	T. ADQUISICIÓ	COST ADQUI. D- ALTA	CENTRE UBICACIÓ	PLANTA ESPAI	V.B.C. DOT. AMORT	F.A. V.C.
C201	4898		50	HERÈNCIA O DONACIÓ	0	SANT CUGAT DEL VALLÈS		0	0
		ADOLF UNA MICA DE TOT. PINTURA, DIBUIX, GRAVAT, SEQUENCIES			01/01/2013	ARXIU NACIONAL DE CATALUNYA		0	0
C201	4899		50	HERÈNCIA O DONACIÓ	0	SANT CUGAT DEL VALLÈS		0	0
		CALENDARIS EDITATS PER FERRETERIA EL PONT, 1996 (3), 1997			01/01/2013	ARXIU NACIONAL DE CATALUNYA		0	0
C201	4900		50	COMPRA	3,00	SANT CUGAT DEL VALLÈS		3,00	0
		LAMINA: EX-MONASTERIOR DE SAN CUGAT DEL VALLES. ALABERN Y GIL.			01/01/2013	ARXIU NACIONAL DE CATALUNYA		0	3,00
C201	4901		50	HERÈNCIA O DONACIÓ	0	SANT CUGAT DEL VALLÈS		0	0
		CARTELL TANQUEM LES ETTS. 17-NOVEMBRE CONCENTRACIO, 19			01/01/2013	ARXIU NACIONAL DE CATALUNYA		0	0
C201	4902		50	HERÈNCIA O DONACIÓ	0	SANT CUGAT DEL VALLÈS		0	0
		CARTELL. 8 OCTUBRE. CASA DE CULTURA. XERRADA-COL.LOQUI:			01/01/2013	ARXIU NACIONAL DE CATALUNYA		0	0
C201	4903		50	HERÈNCIA O DONACIÓ	0	SANT CUGAT DEL VALLÈS		0	0
		CARTELL. CAL UNA NOVA LLEI DEL CATALA? IGNASI RIERA, FRANCESC			01/01/2013	ARXIU NACIONAL DE CATALUNYA		0	0
C201	4904		50	HERÈNCIA O DONACIÓ	0	SANT CUGAT DEL VALLÈS		0	0
		CARTELL. 20 GENER. XERRADA-DEBAT. LA REDUCCIO DE			01/01/2013	ARXIU NACIONAL DE CATALUNYA		0	0
C201	4905		50	HERÈNCIA O DONACIÓ	0	SANT CUGAT DEL VALLÈS		0	0
		CARTELL. 17 MARÇ. XERRADA-DEBAT. TOT EL QUE VOLS			01/01/2013	ARXIU NACIONAL DE CATALUNYA		0	0
C201	4906		50	HERÈNCIA O DONACIÓ	0	SANT CUGAT DEL VALLÈS		0	0

# 1-AJUNTAMENT DE SANT CUGAT DEL VALLES

Data obtenció  
Pàg.

30/04/2018 11:03  
109

## LLIBRE C LLIBRE C: ELS AFECTES AL PATRIMONI HISTÒRICO-ARTÍSTIC

EPÍGRAF: I.2 BÉNS DE SERVEI PÚBLIC

SUBEPÍGRAF: I.2.C MOBLES

CLASSIFICAC	N. BÉ	QUANT. DESCRIPCIÓ	C. GESTO C. COST	T. ADQUISICIÓ	COST ADQUI. D- ALTA	CENTRE UBICACIÓ	PLANTA ESPAI	V.B.C. DOT. AMORT	F.A. V.C.
C201	4907	CARTELL. 26 MARÇ CASA CULTURA. ETTS CARRONYAIRES D'ATURATS.	50	HERÈNCIA O DONACIÓ	0	ARXIU NACIONAL DE CATALUNYA SANT CUGAT DEL VALLÈS		0	0
C201	4908	REVISTA. L'ALTERNATIU. BUTLLETI DE L'ASSEMBLEA LOCAL	50	HERÈNCIA O DONACIÓ	0	ARXIU NACIONAL DE CATALUNYA SANT CUGAT DEL VALLÈS		0	0
C201	4909	REVISTA. TEMPS D'INICIATIVA. L'INFORMATIU D'INICIATIVA PER	50	HERÈNCIA O DONACIÓ	0	ARXIU NACIONAL DE CATALUNYA SANT CUGAT DEL VALLÈS		0	0
C201	4910	EL MARX-OS. BUTLLETI DE JOVES AMB INICIATIVA - SANT CUGAT. N. 7.	50	HERÈNCIA O DONACIÓ	0	ARXIU NACIONAL DE CATALUNYA SANT CUGAT DEL VALLÈS		0	0
C201	4911	FULLETO. JOAN TORTOSA. OLEOS DIBUJOS. 7 ABRIL 1975	50	HERÈNCIA O DONACIÓ	0	ARXIU NACIONAL DE CATALUNYA SANT CUGAT DEL VALLÈS		0	0
C201	4912	LLIBRE. L'ESCUPTOR ARNAU CADELL I EL SEU CLAUSTRE DE SANT CUGAT.	50	HERÈNCIA O DONACIÓ	0	ARXIU NACIONAL DE CATALUNYA SANT CUGAT DEL VALLÈS		0	0
C201	4913	FULLETO BUDESCA. 7 OCTUBRE 1997. CANALS, GALERIA D'ART	50	HERÈNCIA O DONACIÓ	0	ARXIU NACIONAL DE CATALUNYA SANT CUGAT DEL VALLÈS		0	0
C201	4914	CARTELLS. ARTISTES PER UN NOU SEGLE - 6 - JUNY-JULIOL 1997.	50	HERÈNCIA O DONACIÓ	0	ARXIU NACIONAL DE CATALUNYA SANT CUGAT DEL VALLÈS		0	0

# 1-AJUNTAMENT DE SANT CUGAT DEL VALLES

Data obtenció 30/04/2018 11:03  
 Pàg. 110

## LLIBRE C LLIBRE C: ELS AFECTES AL PATRIMONI HISTÒRICO-ARTÍSTIC

EPÍGRAF: I.2 BÉNS DE SERVEI PÚBLIC

SUBEPÍGRAF: I.2.C MOBLES

CLASSIFICAC	N. BÉ	QUANT. DESCRIPCIÓ	C. GESTO C. COST	T. ADQUISICIÓ	COST ADQUI. D- ALTA	CENTRE UBICACIÓ	PLANTA ESPAI	V.B.C. DOT. AMORT	F.A. V.C.
C201	4915	RECULL PREMSA: SOBRE EXPOSICIO COL.LECTIVA "ARTISTES	50	HERÈNCIA O DONACIÓ	01/01/2013	ARXIU NACIONAL DE CATALUNYA		0	0
C201	4916	CARTELL 10 + 1. SETEMBRE 1997. CANALS GALERIA D'ART. C. BRIEGA,	50	HERÈNCIA O DONACIÓ	01/01/2013	ARXIU NACIONAL DE CATALUNYA		0	0
C201	4917	CARTELL. 50 ANYS D'ART A SANT CUGAT. F. CABANAS ALIBAU, M.	50	HERÈNCIA O DONACIÓ	01/01/2013	ARXIU NACIONAL DE CATALUNYA		0	0
C201	4918	RECULLS PREMSA: MOSTRA D'ART CONTEMPORANI CATALA: DIARI DE	50	HERÈNCIA O DONACIÓ	01/01/2013	ARXIU NACIONAL DE CATALUNYA		0	0
C201	4919	RECULLS PREMSA: 12È ANIVERSARI GALERIA D'ART CANALS.: EL TEMPS,	50	HERÈNCIA O DONACIÓ	01/01/2013	ARXIU NACIONAL DE CATALUNYA		0	0
C201	4920	RECULLS PREMSA: EXPOSICIO ARTIES PER UN NOU SEGLE 1998: EL	50	HERÈNCIA O DONACIÓ	01/01/2013	ARXIU NACIONAL DE CATALUNYA		0	0
C201	4921	FULLETO SANT CUGAT DEL VALLES. BARCELONA - CATALUNYA - ESPAÑA	50	HERÈNCIA O DONACIÓ	01/01/2013	ARXIU NACIONAL DE CATALUNYA		0	0
C201	4922	ARTICLE REVISTA LA ILUSTRACIO CATALANA (5-3-1916). FESTA DE	50	HERÈNCIA O DONACIÓ	01/01/2013	ARXIU NACIONAL DE CATALUNYA		0	0

# 1-AJUNTAMENT DE SANT CUGAT DEL VALLES

Data obtenció 30/04/2018 11:03  
 Pág. 111

## LLIBRE C LLIBRE C: ELS AFECTES AL PATRIMONI HISTÒRICO-ARTÍSTIC

EPÍGRAF: I.2 BÉNS DE SERVEI PÚBLIC

SUBEPÍGRAF: I.2.C MOBLES

CLASSIFICAC	N. BÉ	QUANT. DESCRIPCIÓ	C. GESTO C. COST	T. ADQUISICIÓ	COST ADQUI. D- ALTA	CENTRE UBICACIÓ	PLANTA ESPAI	V.B.C. DOT. AMORT	F.A. V.C.
C201	4923	ARTICLE DE LA ILUSTRACIO CATALANA. SOMATENTS. ENTREGA I		50 HERÈNCIA O DONACIÓ	01/01/2013	ARXIU NACIONAL DE CATALUNYA		0	0
C201	4924	ARTICLE REVISTA FEMINALS. 25-10-1908. NARRACIO D'AGNA DE		50 HERÈNCIA O DONACIÓ	01/01/2013	ARXIU NACIONAL DE CATALUNYA		0	0
C201	4925	PAGINES D'UN LLIBRE. LA RABASSADA. SANT CUGAT DEL		50 HERÈNCIA O DONACIÓ	01/01/2013	ARXIU NACIONAL DE CATALUNYA		0	0
C201	4926	FOTOCOPIA PART REVISTA D'ACI D'ALLA, N. 6, JUNY 1919. "ELS		50 HERÈNCIA O DONACIÓ	01/01/2013	ARXIU NACIONAL DE CATALUNYA		0	0
C201	4927	ARTICLE "LA BATALLA DE SANT CUGAT CONTRA ELS FRANCESOS"		50 HERÈNCIA O DONACIÓ	01/01/2013	ARXIU NACIONAL DE CATALUNYA		0	0
C201	4928	LLIBRE EL RETABLO DEL ALTAR MAYOR DEL MONASTERIO DE SAN		50 HERÈNCIA O DONACIÓ	01/01/2013	ARXIU NACIONAL DE CATALUNYA		0	0
C201	4929	LLIBRE CASAS DE SAN CUGAT DEL VALLES EN LA CIUDAD DE		50 HERÈNCIA O DONACIÓ	01/01/2013	ARXIU NACIONAL DE CATALUNYA		0	0
C201	4930	LAMINA (FOTOGRAFIA): FRONTIS DE LA IGLESIA DEL MONASTERIO DE		50 HERÈNCIA O DONACIÓ	01/01/2013	ARXIU NACIONAL DE CATALUNYA		0	0

# 1-AJUNTAMENT DE SANT CUGAT DEL VALLES

Data obtenció 30/04/2018 11:03  
 Pàg. 112

## LLIBRE C LLIBRE C: ELS AFECTES AL PATRIMONI HISTÒRICO-ARTÍSTIC

EPÍGRAF: I.2 BÉNS DE SERVEI PÚBLIC

SUBEPÍGRAF: I.2.C MOBLES

CLASSIFICAC	N. BÉ	QUANT. DESCRIPCIÓ	C. GESTO C. COST	T. ADQUISICIÓ	COST ADQUI. D- ALTA	CENTRE UBICACIÓ	PLANTA ESPAI	V.B.C. DOT. AMORT	F.A. V.C.
C201	4931	LAMINA (FOTOGRAFIA): MONASTERIO DE SAN CUCUFATE DEL VALLES.	50	HERÈNCIA O DONACIÓ	0	ARXIU NACIONAL DE CATALUNYA SANT CUGAT DEL VALLÈS		0	0
C201	4932	FOTOCOPIA FOTOGRAFIA MONESTIR (ORIGINAL: MN. BLAI, DATAIO:	50	HERÈNCIA O DONACIÓ	0	ARXIU NACIONAL DE CATALUNYA SANT CUGAT DEL VALLÈS		0	0
C201	4933	POESIES (PI D'EN XANDRI, ENYORANÇA, MONESTIR, CATEDRAL	50	HERÈNCIA O DONACIÓ	0	ARXIU NACIONAL DE CATALUNYA SANT CUGAT DEL VALLÈS		0	0
C201	4934	CAN BELL. "CONTRIBUCION DE CATASTRO Y PERSONAL, PAJA Y	50	HERÈNCIA O DONACIÓ	0	ARXIU NACIONAL DE CATALUNYA SANT CUGAT DEL VALLÈS		0	0
C201	4935	FOTOGRAFIA CAN BORRULL. (FOTOCOPIA)	50	HERÈNCIA O DONACIÓ	0	ARXIU NACIONAL DE CATALUNYA SANT CUGAT DEL VALLÈS		0	0
C201	4936	CD AMB FOTOGRAFIES CAN GUIX, CAN BORRULL I ELS TRES TOMBS	50	HERÈNCIA O DONACIÓ	0	ARXIU NACIONAL DE CATALUNYA SANT CUGAT DEL VALLÈS		0	0
C201	4937	FOTOCOPIA DE PERSONES QUE HAN VISCUT A DIVERSES MASIES DE	50	COMPRA	16,00	ARXIU NACIONAL DE CATALUNYA SANT CUGAT DEL VALLÈS		16,00	0
C201	4938	4 FOTOGRAFIES: 4 POSTALS ANTIGUES	50	COMPRA	100,00	ARXIU NACIONAL DE CATALUNYA SANT CUGAT DEL VALLÈS		100,00	0
		ESCRITURES 34			0	ARXIU NACIONAL DE CATALUNYA		0	100,00

# 1-AJUNTAMENT DE SANT CUGAT DEL VALLES

Data obtenció 30/04/2018 11:03  
 Pàg. 113

## LLIBRE C LLIBRE C: ELS AFECTES AL PATRIMONI HISTÒRICO-ARTÍSTIC

EPÍGRAF: I.2 BÉNS DE SERVEI PÚBLIC

SUBEPÍGRAF: I.2.C MOBLES

CLASSIFICAC	N. BÉ	QUANT. DESCRIPCIÓ	C. GESTO C. COST	T. ADQUISICIÓ	COST ADQUI. D- ALTA	CENTRE UBICACIÓ	PLANTA ESPAI	V.B.C. DOT. AMORT	F.A. V.C.
C201	4939		50	HERÈNCIA O DONACIÓ	0	SANT CUGAT DEL VALLÈS		0	0
		FOTOCOPIES DE PART DEL LLIBRE "MEMORIES" DE A. GRIERA.			01/01/2013	ARXIU NACIONAL DE CATALUNYA		0	0
C201	4940		50	HERÈNCIA O DONACIÓ	0	SANT CUGAT DEL VALLÈS		0	0
		LLIBRE: JOCHS FLORALS DE SANT CUGAT DEL VALLES CELEBRATS EN			01/01/2013	ARXIU NACIONAL DE CATALUNYA		0	0
C201	4941		50	HERÈNCIA O DONACIÓ	0	SANT CUGAT DEL VALLÈS		0	0
		LLIBRE: ANTIGUES IMATGES SANTCUGATENQUES DE LA MARE DE			01/01/2013	ARXIU NACIONAL DE CATALUNYA		0	0
C201	4942		50	HERÈNCIA O DONACIÓ	0	SANT CUGAT DEL VALLÈS		0	0
		LLIBRE MONOGRAFIA HISTORICH-DESCRIPTIVA DE SANT			01/01/2013	ARXIU NACIONAL DE CATALUNYA		0	0
C201	4943		50	HERÈNCIA O DONACIÓ	0	SANT CUGAT DEL VALLÈS		0	0
		LLIBRE: L'ALBA DE L'ABAT BIURE. JOAQUIM FOLCH I TORRES.			01/01/2013	ARXIU NACIONAL DE CATALUNYA		0	0
C201	4944		50	HERÈNCIA O DONACIÓ	0	SANT CUGAT DEL VALLÈS		0	0
		LLIBRE. EL VALLES (VIGOR I BELLESA), FERRAN CANYAMERES.			01/01/2013	ARXIU NACIONAL DE CATALUNYA		0	0
C201	4945		50	HERÈNCIA O DONACIÓ	0	SANT CUGAT DEL VALLÈS		0	0
		LLIBRE EMAIL CATALAN. POEMES. CHARLES EMMANUEL DUFOURCQ.			01/01/2013	ARXIU NACIONAL DE CATALUNYA		0	0
C201	4946		50	HERÈNCIA O DONACIÓ	0	SANT CUGAT DEL VALLÈS		0	0
		HEMEROTECA LOCAL: REVISTA EL CAMPAMENTO: EXEMPLARS			01/01/2013	ARXIU NACIONAL DE CATALUNYA		0	0

## LLIBRE C LLIBRE C: ELS AFECTES AL PATRIMONI HISTÒRICO-ARTÍSTIC

EPÍGRAF: I.2 BÉNS DE SERVEI PÚBLIC

SUBEPÍGRAF: I.2.C MOBLES

CLASSIFICAC	N. BÉ	QUANT. DESCRIPCIÓ	C. GESTO C. COST	T. ADQUISICIÓ	COST ADQUI. D- ALTA	CENTRE UBICACIÓ	PLANTA ESPAI	V.B.C. DOT. AMORT	F.A. V.C.
C201	4947		50	HERÈNCIA O DONACIÓ	0	SANT CUGAT DEL VALLÈS		0	0
		12 POSTALS ANTIGUES DE "LAS PLANES DE VALLVIDRERA" (LES			01/01/2013	ARXIU NACIONAL DE CATALUNYA		0	0
C201	4948		50	HERÈNCIA O DONACIÓ	0	SANT CUGAT DEL VALLÈS		0	0
		FOTOGRAFIA DE L'ORQUESTRA DE SANT CUGAT DEL VALLES. 1907.			01/01/2013	ARXIU NACIONAL DE CATALUNYA		0	0
C201	4949		50	HERÈNCIA O DONACIÓ	0	SANT CUGAT DEL VALLÈS		0	0
		FOTOGRAFIA ERMITA DE SANT MEDIR			01/01/2013	ARXIU NACIONAL DE CATALUNYA		0	0
C201	4950		50	HERÈNCIA O DONACIÓ	0	SANT CUGAT DEL VALLÈS		0	0
		POSTAL ANTIGA. MONESTIR DE SANT CUGAT DEL VALLES. CLAUSTRE			01/01/2013	ARXIU NACIONAL DE CATALUNYA		0	0
C201	4951		50	HERÈNCIA O DONACIÓ	0	SANT CUGAT DEL VALLÈS		0	0
		QUADRE EMMARCAT GRAVAT BATALLA DEL FRANCES A SANT			01/01/2013	ARXIU NACIONAL DE CATALUNYA		0	0
C201	4952		50	HERÈNCIA O DONACIÓ	0	SANT CUGAT DEL VALLÈS		0	0
		LLIBRE LAS RELACIONES JURIDICAS DEL MONASTERIO DE SAN CUGAT			01/01/2013	ARXIU NACIONAL DE CATALUNYA		0	0
C201	4953		50	HERÈNCIA O DONACIÓ	0	SANT CUGAT DEL VALLÈS		0	0
		HEMEROTECA LOCAL: 2 REVISTES ESTUDI D'ART (N. 61) 1972 I 1973-74			01/01/2013	ARXIU NACIONAL DE CATALUNYA		0	0
C201	4954		50	HERÈNCIA O DONACIÓ	0	SANT CUGAT DEL VALLÈS		0	0
		17 LAMINES DE DIVERSES FOTOGRAFIES AERIES			01/01/2013	ARXIU NACIONAL DE CATALUNYA		0	0
C201	4955		50	HERÈNCIA O DONACIÓ	0	SANT CUGAT DEL VALLÈS		0	0



## LLIBRE C LLIBRE C: ELS AFECTES AL PATRIMONI HISTÒRICO-ARTÍSTIC

EPÍGRAF: I.2 BÉNS DE SERVEI PÚBLIC

SUBEPÍGRAF: I.2.C MOBLES

CLASSIFICAC	N. BÉ	QUANT. DESCRIPCIÓ	C. GESTO C. COST	T. ADQUISICIÓ	COST ADQUI. D- ALTA	CENTRE UBICACIÓ	PLANTA ESPAI	V.B.C. DOT. AMORT	F.A. V.C.
C201	4955		50	HERÈNCIA O DONACIÓ	0	SANT CUGAT DEL VALLÈS		0	0
		7 CAIXES ESBORRANYS NADALES (1963 - JUNY 1989)			01/01/2013	ARXIU NACIONAL DE CATALUNYA		0	0
C201	4956		50	HERÈNCIA O DONACIÓ	0	SANT CUGAT DEL VALLÈS		0	0
		2 CAIXES DE DOCUMENTACIO DIVERSA			01/01/2013	ARXIU NACIONAL DE CATALUNYA		0	0
C201	4957		50	HERÈNCIA O DONACIÓ	0	SANT CUGAT DEL VALLÈS		0	0
		FOCOPIA PROCES CURIA BARCELONA CONTRA MONESTIR			01/01/2013	ARXIU NACIONAL DE CATALUNYA		0	0
C201	4958		50	HERÈNCIA O DONACIÓ	0	SANT CUGAT DEL VALLÈS		0	0
		2 FOTOCOPIES LASSER LIBRO DE PLEITOS 1916. PRIOR DE SANT			01/01/2013	ARXIU NACIONAL DE CATALUNYA		0	0
C201	4959		50	COMPRA	6,00	SANT CUGAT DEL VALLÈS		6,00	0
		POSTAL MONESTIR COLOR (ANYS '60 - '70)			01/01/2013	ARXIU NACIONAL DE CATALUNYA		0	6,00
C201	4960		50	COMPRA	3,00	SANT CUGAT DEL VALLÈS		3,00	0
		PORTADA LA VANGUARDIA 5-10-1930. FOTOGRAFIA CLAUSTRE MONESTIR			01/01/2013	ARXIU NACIONAL DE CATALUNYA		0	3,00
C201	4961		50	COMPRA	3,00	SANT CUGAT DEL VALLÈS		3,00	0
		PORTADA LA VANGUARDIA 19-09-1931. FOTOGRAFIA FAÇANA			01/01/2013	ARXIU NACIONAL DE CATALUNYA		0	3,00
C201	4962		50	COMPRA	3,00	SANT CUGAT DEL VALLÈS		3,00	0
		PORTADA LA VANGUARDIA 13-1-1932. FOTOGRAFIA CLAUSTRE MONESTIR			01/01/2013	ARXIU NACIONAL DE CATALUNYA		0	3,00
C201	4963		50	COMPRA	2,00	SANT CUGAT DEL VALLÈS		2,00	0
		PORTADA LA VANGUARDIA 13-1-1932. FOTOGRAFIA CLAUSTRE MONESTIR			01/01/2013	ARXIU NACIONAL DE CATALUNYA		0	2,00

## LLIBRE C LLIBRE C: ELS AFECTES AL PATRIMONI HISTÒRICO-ARTÍSTIC

EPÍGRAF: I.2 BÉNS DE SERVEI PÚBLIC

SUBEPÍGRAF: I.2.C MOBLES

CLASSIFICAC	N. BÉ	QUANT. DESCRIPCIÓ	C. GESTO C. COST	T. ADQUISICIÓ	COST ADQUI. D- ALTA	CENTRE UBICACIÓ	PLANTA ESPAI	V.B.C. DOT. AMORT	F.A. V.C.
C201	4964		50	HERÈNCIA O DONACIÓ	0	SANT CUGAT DEL VALLÈS		0	0
		REVISTA CARTOFILA, N. 22, JUNY 2005. PORTADA: PASTIS SR. ROURA,			01/01/2013	ARXIU NACIONAL DE CATALUNYA		0	0
C201	4965		50	HERÈNCIA O DONACIÓ	0	SANT CUGAT DEL VALLÈS		0	0
		ARTICLE DE "CATALUÑA TEXTIL", PA. 237. UN MUSEO HISTORICO DEL			01/01/2013	ARXIU NACIONAL DE CATALUNYA		0	0
C201	4966		50	HERÈNCIA O DONACIÓ	0	SANT CUGAT DEL VALLÈS		0	0
		LA VANGUARDIA 30-12-1930: FOTORAFIES CLUB DE GOLF DE			01/01/2013	ARXIU NACIONAL DE CATALUNYA		0	0
C201	4967		50	HERÈNCIA O DONACIÓ	0	SANT CUGAT DEL VALLÈS		0	0
		LA VANGUARDIA 5-5-1931. FOTOGRAFIA INAUGURACIO			01/01/2013	ARXIU NACIONAL DE CATALUNYA		0	0
C201	4968		50	HERÈNCIA O DONACIÓ	0	SANT CUGAT DEL VALLÈS		0	0
		LA VANGUARDIA 5-3-1931. LA ROMERIA DE SAN MEDIN (SANT			01/01/2013	ARXIU NACIONAL DE CATALUNYA		0	0
C201	4969		50	HERÈNCIA O DONACIÓ	0	SANT CUGAT DEL VALLÈS		0	0
		LA VANGUARDIA 23-7-1932. EXCAVACIONS CLAUSTRE			01/01/2013	ARXIU NACIONAL DE CATALUNYA		0	0
C201	4970		50	HERÈNCIA O DONACIÓ	0	SANT CUGAT DEL VALLÈS		0	0
		LA VANGUARDIA 23-5-1944. FOTOGRAFIA PORTADA BENEDICCIO			01/01/2013	ARXIU NACIONAL DE CATALUNYA		0	0
C201	4971		50	HERÈNCIA O DONACIÓ	0	SANT CUGAT DEL VALLÈS		0	0
		REVISTA "LA ILUSTRACION CATOLICA "LA HORMIGA DE ORO", 21-9-1907.			01/01/2013	ARXIU NACIONAL DE CATALUNYA		0	0
C201	4972		50	HERÈNCIA O DONACIÓ	0	SANT CUGAT DEL VALLÈS		0	0

## LLIBRE C LLIBRE C: ELS AFECTES AL PATRIMONI HISTÒRICO-ARTÍSTIC

EPÍGRAF: I.2 BÉNS DE SERVEI PÚBLIC

SUBEPÍGRAF: I.2.C MOBLES

CLASSIFICAC	N. BÉ	QUANT. DESCRIPCIÓ	C. GESTO C. COST	T. ADQUISICIÓ	COST ADQUI. D- ALTA	CENTRE UBICACIÓ	PLANTA ESPAI	V.B.C. DOT. AMORT	F.A. V.C.
C201	4972		50	HERÈNCIA O DONACIÓ	0	SANT CUGAT DEL VALLÈS		0	0
		REVISTA "LA ILUSTRACION CATOLICA "LA HORMIGA DE ORO", 18-3-1909.			01/01/2013	ARXIU NACIONAL DE CATALUNYA		0	0
C201	4973		50	HERÈNCIA O DONACIÓ	0	SANT CUGAT DEL VALLÈS		0	0
		REVISTA NUEVO MUNDO. 9-3-1911. ROMERIA DE SAN MEDIN (SANT			01/01/2013	ARXIU NACIONAL DE CATALUNYA		0	0
C201	4974		50	HERÈNCIA O DONACIÓ	0	SANT CUGAT DEL VALLÈS		0	0
		REVISTA LA ILUSTRACIO CATALANA 11-3-1906. ARTICLE I 2 FOTOGRAFIES			01/01/2013	ARXIU NACIONAL DE CATALUNYA		0	0
C201	4975		50	HERÈNCIA O DONACIÓ	0	SANT CUGAT DEL VALLÈS		0	0
		REVISTA MEDITERRANEO 7-3-1929. ARTICLE LA TIPICA FIESTA DE SAN			01/01/2013	ARXIU NACIONAL DE CATALUNYA		0	0
C201	4976		50	HERÈNCIA O DONACIÓ	0	SANT CUGAT DEL VALLÈS		0	0
		REVISTA LA ESFERA 9-10-1915. ARTICLE "UN MONASTERIO			01/01/2013	ARXIU NACIONAL DE CATALUNYA		0	0
C201	4977		50	HERÈNCIA O DONACIÓ	0	SANT CUGAT DEL VALLÈS		0	0
		REVISTA "LA ILUSTRACIO CATALANA" 5-3-1905. ARTICLE I FOTOGRAFIA			01/01/2013	ARXIU NACIONAL DE CATALUNYA		0	0
C201	4978		50	HERÈNCIA O DONACIÓ	0	SANT CUGAT DEL VALLÈS		0	0
		REVISTA ESPLAI. IL.LUSTRACIO CATALANA. 15-3-1936. FOTORAFIA			01/01/2013	ARXIU NACIONAL DE CATALUNYA		0	0
C201	4979		50	HERÈNCIA O DONACIÓ	0	SANT CUGAT DEL VALLÈS		0	0
		REVISTA ESPLAI. IL.LUSTRACIO CATALANA. 11-3-1934. PORTADA:			01/01/2013	ARXIU NACIONAL DE CATALUNYA		0	0
C201	4980		50	HERÈNCIA O DONACIÓ	0	SANT CUGAT DEL VALLÈS		0	0

## LLIBRE C LLIBRE C: ELS AFECTES AL PATRIMONI HISTÒRICO-ARTÍSTIC

EPÍGRAF: I.2 BÉNS DE SERVEI PÚBLIC

SUBEPÍGRAF: I.2.C MOBLES

CLASSIFICAC	N. BÉ	QUANT. DESCRIPCIÓ	C. GESTO C. COST	T. ADQUISICIÓ	COST ADQUI. D- ALTA	CENTRE UBICACIÓ	PLANTA ESPAI	V.B.C. DOT. AMORT	F.A. V.C.
C201	4980		50	HERÈNCIA O DONACIÓ	0	SANT CUGAT DEL VALLÈS		0	0
		FOTOCOPIA NOTA REGISTRAL SOBRE L'ERMITA DE SANT MEDIR			01/01/2013	ARXIU NACIONAL DE CATALUNYA		0	0
C201	4981		50	HERÈNCIA O DONACIÓ	0	SANT CUGAT DEL VALLÈS		0	0
		FULLETO FESTA - ESPORT (17 JUNY)			01/01/2013	ARXIU NACIONAL DE CATALUNYA		0	0
C201	4982		50	HERÈNCIA O DONACIÓ	0	SANT CUGAT DEL VALLÈS		0	0
		FULLETO CONCERT DE PRIMAVERA CANT CORAL (18-6-2005)			01/01/2013	ARXIU NACIONAL DE CATALUNYA		0	0
C201	4983		50	HERÈNCIA O DONACIÓ	0	SANT CUGAT DEL VALLÈS		0	0
		FULLETO SIJ A VALLDOREIX (8 I 11-6-05)			01/01/2013	ARXIU NACIONAL DE CATALUNYA		0	0
C201	4984		50	HERÈNCIA O DONACIÓ	0	SANT CUGAT DEL VALLÈS		0	0
		FULLETO BALLADA DE SARDANES A VALLDOREIX 2005			01/01/2013	ARXIU NACIONAL DE CATALUNYA		0	0
C201	4985		50	HERÈNCIA O DONACIÓ	0	SANT CUGAT DEL VALLÈS		0	0
		FULLETO BASES DEL CONCURS DE CARTELLS (FESTA MAJOR			01/01/2013	ARXIU NACIONAL DE CATALUNYA		0	0
C201	4986		50	HERÈNCIA O DONACIÓ	0	SANT CUGAT DEL VALLÈS		0	0
		FULLETO MULTI ESTADES DE VALLDOREIX 2005			01/01/2013	ARXIU NACIONAL DE CATALUNYA		0	0
C201	4987		50	HERÈNCIA O DONACIÓ	0	SANT CUGAT DEL VALLÈS		0	0
		FULLETO ESCOLES ESPORTIVES EMD VALLDOREIX. ACTIVITATS ESTIU			01/01/2013	ARXIU NACIONAL DE CATALUNYA		0	0
C201	4988		50	HERÈNCIA O DONACIÓ	0	SANT CUGAT DEL VALLÈS		0	0

## LLIBRE C LLIBRE C: ELS AFECTES AL PATRIMONI HISTÒRICO-ARTÍSTIC

EPÍGRAF: I.2 BÉNS DE SERVEI PÚBLIC

SUBEPÍGRAF: I.2.C MOBLES

CLASSIFICAC	N. BÉ	QUANT. DESCRIPCIÓ	C. GESTO C. COST	T. ADQUISICIÓ	COST ADQUI. D- ALTA	CENTRE UBICACIÓ	PLANTA ESPAI	V.B.C. DOT. AMORT	F.A. V.C.
C201	4988		50	HERÈNCIA O DONACIÓ	0	SANT CUGAT DEL VALLÈS		0	0
		FULLETO 5 MILLES FEMENINES DE VALLDOREIX (2A. EDICIO)			01/01/2013	ARXIU NACIONAL DE CATALUNYA		0	0
C201	4989		50	HERÈNCIA O DONACIÓ	0	SANT CUGAT DEL VALLÈS		0	0
		FULLETO TALLERS DE VALLDOREIX CURS 05-06			01/01/2013	ARXIU NACIONAL DE CATALUNYA		0	0
C201	4990		50	HERÈNCIA O DONACIÓ	0	SANT CUGAT DEL VALLÈS		0	0
		FULLETO FESTA MAJOR VALLDOREIX (10 AL 18 SETEMBRE 2005)			01/01/2013	ARXIU NACIONAL DE CATALUNYA		0	0
C201	4991		50	HERÈNCIA O DONACIÓ	0	SANT CUGAT DEL VALLÈS		0	0
		CARTELL FESTA MAJOR VALLDOREIX (10 AL 18 SETEMBRE 2005)			01/01/2013	ARXIU NACIONAL DE CATALUNYA		0	0
C201	4992		50	HERÈNCIA O DONACIÓ	0	SANT CUGAT DEL VALLÈS		0	0
		CARTELL II CONRES AGRUPACIO EMD CATALUNYA. VALLDOREIX 18 DE			01/01/2013	ARXIU NACIONAL DE CATALUNYA		0	0
C201	4993		50	HERÈNCIA O DONACIÓ	0	SANT CUGAT DEL VALLÈS		0	0
		CARTELL I TROFEU INTERNACIONAL VILA DE VALLDOREIX 2 DE JULIOL			01/01/2013	ARXIU NACIONAL DE CATALUNYA		0	0
C201	4994		50	HERÈNCIA O DONACIÓ	0	SANT CUGAT DEL VALLÈS		0	0
		CARTELL HANDBOL VALLDOREIX 1R. TORNEIG			01/01/2013	ARXIU NACIONAL DE CATALUNYA		0	0
C201	4995		50	HERÈNCIA O DONACIÓ	0	SANT CUGAT DEL VALLÈS		0	0
		REVISTA INFO VALLDOREIX N. 20 (FEBRER 2005)			01/01/2013	ARXIU NACIONAL DE CATALUNYA		0	0
C201	4996		50	HERÈNCIA O DONACIÓ	0	SANT CUGAT DEL VALLÈS		0	0

## LLIBRE C LLIBRE C: ELS AFECTES AL PATRIMONI HISTÒRICO-ARTÍSTIC

EPÍGRAF: I.2 BÉNS DE SERVEI PÚBLIC

SUBEPÍGRAF: I.2.C MOBLES

CLASSIFICAC	N. BÉ	QUANT. DESCRIPCIÓ	C. GESTO C. COST	T. ADQUISICIÓ	COST ADQUI. D- ALTA	CENTRE UBICACIÓ	PLANTA ESPAI	V.B.C. DOT. AMORT	F.A. V.C.
C201	4996		50	HERÈNCIA O DONACIÓ	0	SANT CUGAT DEL VALLÈS		0	0
		REVISTA INFO VALLDOREIX N. 23 (MAIG 2005)			01/01/2013	ARXIU NACIONAL DE CATALUNYA		0	0
C201	4997		50	HERÈNCIA O DONACIÓ	0	SANT CUGAT DEL VALLÈS		0	0
		REVISTA INFO VALLDOREIX N. 24 (JUNY 2005)			01/01/2013	ARXIU NACIONAL DE CATALUNYA		0	0
C201	4998		50	HERÈNCIA O DONACIÓ	0	SANT CUGAT DEL VALLÈS		0	0
		REVISTA INFO VALLDOREIX N. 25 (JULIOL - AGOST 2005)			01/01/2013	ARXIU NACIONAL DE CATALUNYA		0	0
C201	4999		50	HERÈNCIA O DONACIÓ	0	SANT CUGAT DEL VALLÈS		0	0
		FULLETO SANT CUGAT LA GALERIA + GRAN			01/01/2013	ARXIU NACIONAL DE CATALUNYA		0	0
C201	5000		50	HERÈNCIA O DONACIÓ	0	SANT CUGAT DEL VALLÈS		0	0
		FULLETO PINTORS DE LA FACULTAT DE BELLES ARTS			01/01/2013	ARXIU NACIONAL DE CATALUNYA		0	0
C201	5001		50	HERÈNCIA O DONACIÓ	0	SANT CUGAT DEL VALLÈS		0	0
		FULLETO V NIT DE L'ART SANT CUGAT (28-05-2005)			01/01/2013	ARXIU NACIONAL DE CATALUNYA		0	0
C201	5002		50	HERÈNCIA O DONACIÓ	0	SANT CUGAT DEL VALLÈS		0	0
		FULLEGO SANT CUGAT LA GALERIA + GRAN IV NIT DE LART (29-5-2004)			01/01/2013	ARXIU NACIONAL DE CATALUNYA		0	0
C201	5003		50	HERÈNCIA O DONACIÓ	0	SANT CUGAT DEL VALLÈS		0	0
		FULLEGO SANT CUGAT LA GALERIA MES GRAN IV NIT DE LART (29-5-2004)			01/01/2013	ARXIU NACIONAL DE CATALUNYA		0	0
C201	5004		50	HERÈNCIA O DONACIÓ	0	SANT CUGAT DEL VALLÈS		0	0

## LLIBRE C LLIBRE C: ELS AFECTES AL PATRIMONI HISTÒRICO-ARTÍSTIC

EPÍGRAF: I.2 BÉNS DE SERVEI PÚBLIC

SUBEPÍGRAF: I.2.C MOBLES

CLASSIFICAC	N. BÉ	QUANT. DESCRIPCIÓ	C. GESTO C. COST	T. ADQUISICIÓ	COST ADQUI. D- ALTA	CENTRE UBICACIÓ	PLANTA ESPAI	V.B.C. DOT. AMORT	F.A. V.C.
C201	5004		50	HERÈNCIA O DONACIÓ	0	SANT CUGAT DEL VALLÈS		0	0
		FULLEGO POESIA A SANT CUGAT. (10/13-11-2004)			01/01/2013	ARXIU NACIONAL DE CATALUNYA		0	0
C201	5005		50	HERÈNCIA O DONACIÓ	0	SANT CUGAT DEL VALLÈS		0	0
		FULLETO. CODO. TEORIA DELS FERROS I LES PEDRES. (4/30-5-2004)			01/01/2013	ARXIU NACIONAL DE CATALUNYA		0	0
C201	5006		50	HERÈNCIA O DONACIÓ	0	SANT CUGAT DEL VALLÈS		0	0
		FULLETO. CALENDARI 2005 CANALS GALERIA D'ART			01/01/2013	ARXIU NACIONAL DE CATALUNYA		0	0
C201	5007		50	HERÈNCIA O DONACIÓ	0	SANT CUGAT DEL VALLÈS		0	0
		CARTELL. CONXA IBAÑEZ. DESEMBRE-GENER [2004?]			01/01/2013	ARXIU NACIONAL DE CATALUNYA		0	0
C201	5008		50	HERÈNCIA O DONACIÓ	0	SANT CUGAT DEL VALLÈS		0	0
		CARTELL. MIGUEL CONDE. MARÇ-ABRIL 2005			01/01/2013	ARXIU NACIONAL DE CATALUNYA		0	0
C201	5009		50	HERÈNCIA O DONACIÓ	0	SANT CUGAT DEL VALLÈS		0	0
		CARTELL. ANY DEL LLIBRE I LA LECTURA. ESCRIPTOR			01/01/2013	ARXIU NACIONAL DE CATALUNYA		0	0
C201	5010		50	HERÈNCIA O DONACIÓ	0	SANT CUGAT DEL VALLÈS		0	0
		CARTELL GRAU GARRIGA. 75 ANYS - 75 OBRES. SETEMBRE-OCTUBRE			01/01/2013	ARXIU NACIONAL DE CATALUNYA		0	0
C201	5011		50	HERÈNCIA O DONACIÓ	0	SANT CUGAT DEL VALLÈS		0	0
		FULLETO. CAP D'ANY PARTY, FESTIVAL ELECTRIC CIRCUS. 31-12			01/01/2013	ARXIU NACIONAL DE CATALUNYA		0	0
C201	5012		50	HERÈNCIA O DONACIÓ	0	SANT CUGAT DEL VALLÈS		0	0

## LLIBRE C LLIBRE C: ELS AFECTES AL PATRIMONI HISTÒRICO-ARTÍSTIC

EPÍGRAF: I.2 BÉNS DE SERVEI PÚBLIC

SUBEPÍGRAF: I.2.C MOBLES

CLASSIFICAC	N. BÉ	QUANT. DESCRIPCIÓ	C. GESTO C. COST	T. ADQUISICIÓ	COST ADQUI. D- ALTA	CENTRE UBICACIÓ	PLANTA ESPAI	V.B.C. DOT. AMORT	F.A. V.C.
C201	5012		50	HERÈNCIA O DONACIÓ	0	SANT CUGAT DEL VALLÈS		0	0
		FULLTON TALLERS DE VALLDOREIX ABRIL, MAIG JUNY 2005			01/01/2013	ARXIU NACIONAL DE CATALUNYA		0	0
C201	5013		50	HERÈNCIA O DONACIÓ	0	SANT CUGAT DEL VALLÈS		0	0
		FULLETO. AGENDA PROGRAMACIO CULTURAL DE VALLDOREIX. ABRIL,			01/01/2013	ARXIU NACIONAL DE CATALUNYA		0	0
C201	5014		50	HERÈNCIA O DONACIÓ	0	SANT CUGAT DEL VALLÈS		0	0
		FULLETO. TALLER ESPECIAL SANT JORDI. 10-04-2005			01/01/2013	ARXIU NACIONAL DE CATALUNYA		0	0
C201	5015		50	HERÈNCIA O DONACIÓ	0	SANT CUGAT DEL VALLÈS		0	0
		FULLETO. BALLADA DE SARDANES A VALLDOREIX 2005			01/01/2013	ARXIU NACIONAL DE CATALUNYA		0	0
C201	5016		50	HERÈNCIA O DONACIÓ	0	SANT CUGAT DEL VALLÈS		0	0
		FULLETO. 5 MILLES FEMENINES DE VALLDOREIX. (6 MARÇ)			01/01/2013	ARXIU NACIONAL DE CATALUNYA		0	0
C201	5017		50	HERÈNCIA O DONACIÓ	0	SANT CUGAT DEL VALLÈS		0	0
		FULLETO. CURS DE CATALA. INICIACIO A L'ESCRITURA I LA			01/01/2013	ARXIU NACIONAL DE CATALUNYA		0	0
C201	5018		50	HERÈNCIA O DONACIÓ	0	SANT CUGAT DEL VALLÈS		0	0
		FULLETO. CAVALCADA DE REIS A VALLDOREIX. 5-1-2005			01/01/2013	ARXIU NACIONAL DE CATALUNYA		0	0
C201	5019		50	HERÈNCIA O DONACIÓ	0	SANT CUGAT DEL VALLÈS		0	0
		FULLETO. CAP D'ANY NAU CULTURA VALLDOREIX. 31-12 [2004?]			01/01/2013	ARXIU NACIONAL DE CATALUNYA		0	0
C201	5020		50	HERÈNCIA O DONACIÓ	0	SANT CUGAT DEL VALLÈS		0	0



## LLIBRE C LLIBRE C: ELS AFECTES AL PATRIMONI HISTÒRICO-ARTÍSTIC

EPÍGRAF: I.2 BÉNS DE SERVEI PÚBLIC

SUBEPÍGRAF: I.2.C MOBLES

CLASSIFICAC	N. BÉ	QUANT. DESCRIPCIÓ	C. GESTO C. COST	T. ADQUISICIÓ	COST ADQUI. D- ALTA	CENTRE UBICACIÓ	PLANTA ESPAI	V.B.C. DOT. AMORT	F.A. V.C.
C201	5020		50	HERÈNCIA O DONACIÓ	0	SANT CUGAT DEL VALLÈS		0	0
		FULLETO. 5 VISIONS MEDITERRANIES. VERSIO ORIGINAL			01/01/2013	ARXIU NACIONAL DE CATALUNYA		0	0
C201	5021		50	HERÈNCIA O DONACIÓ	0	SANT CUGAT DEL VALLÈS		0	0
		FULLETO. CICLE CINEMA D'ENTITATS. CINEFORUM. DEL 18 DE FEBRER AL			01/01/2013	ARXIU NACIONAL DE CATALUNYA		0	0
C201	5022		50	HERÈNCIA O DONACIÓ	0	SANT CUGAT DEL VALLÈS		0	0
		CARTELL. PLANOL DE VALLDOREIX			01/01/2013	ARXIU NACIONAL DE CATALUNYA		0	0
C201	5023		50	HERÈNCIA O DONACIÓ	0	SANT CUGAT DEL VALLÈS		0	0
		CARTELL. 5 MILLES FEMENINES DE VALLDOREIX. 2A. EDICIO. 6 MARÇ.			01/01/2013	ARXIU NACIONAL DE CATALUNYA		0	0
C201	5024		50	HERÈNCIA O DONACIÓ	0	SANT CUGAT DEL VALLÈS		0	0
		CARTELL. CLUB D'HANDBOL VALLDOREIX. 8 GENER [2005?]			01/01/2013	ARXIU NACIONAL DE CATALUNYA		0	0
C201	5025		50	HERÈNCIA O DONACIÓ	0	SANT CUGAT DEL VALLÈS		0	0
		REVISTA INFO VALLDOREIX. N. 17 (NOVEMBRE 2004)			01/01/2013	ARXIU NACIONAL DE CATALUNYA		0	0
C201	5026		50	HERÈNCIA O DONACIÓ	0	SANT CUGAT DEL VALLÈS		0	0
		REVISTA INFO VALLDOREIX. N. 18 (DESEMBRE 2004)			01/01/2013	ARXIU NACIONAL DE CATALUNYA		0	0
C201	5027		50	HERÈNCIA O DONACIÓ	0	SANT CUGAT DEL VALLÈS		0	0
		REVISTA INFO VALLDOREIX. N. 21 (MARÇ 2005)			01/01/2013	ARXIU NACIONAL DE CATALUNYA		0	0
C201	5028		50	HERÈNCIA O DONACIÓ	0	SANT CUGAT DEL VALLÈS		0	0

## LLIBRE C LLIBRE C: ELS AFECTES AL PATRIMONI HISTÒRICO-ARTÍSTIC

EPÍGRAF: I.2 BÉNS DE SERVEI PÚBLIC

SUBEPÍGRAF: I.2.C MOBLES

CLASSIFICAC	N. BÉ	QUANT. DESCRIPCIÓ	C. GESTO C. COST	T. ADQUISICIÓ	COST ADQUI. D- ALTA	CENTRE UBICACIÓ	PLANTA ESPAI	V.B.C. DOT. AMORT	F.A. V.C.
C201	5028		50	HERÈNCIA O DONACIÓ	0	SANT CUGAT DEL VALLÈS		0	0
		REVISTA INFO VALLDOREIX. N. 22 (ABRIL 2005)			01/01/2013	ARXIU NACIONAL DE CATALUNYA		0	0
C201	5029		50	HERÈNCIA O DONACIÓ	0	SANT CUGAT DEL VALLÈS		0	0
		CARTELL. PISTA DE GEL A VALLDOREIX. 4 DESEMBRE - 8			01/01/2013	ARXIU NACIONAL DE CATALUNYA		0	0
C201	5030		50	HERÈNCIA O DONACIÓ	0	SANT CUGAT DEL VALLÈS		0	0
		XAPA AIGUA "MANANTIAL JANE. AGUA SANT MEDI. MANANTIAL JANE"			01/01/2013	ARXIU NACIONAL DE CATALUNYA		0	0
C201	5031		50	HERÈNCIA O DONACIÓ	0	SANT CUGAT DEL VALLÈS		0	0
		2 FOTOGRAFIES TAPISSOS FELIX MESTRES. AJUNTAMENT DE			01/01/2013	ARXIU NACIONAL DE CATALUNYA		0	0
C201	5032		50	HERÈNCIA O DONACIÓ	0	SANT CUGAT DEL VALLÈS		0	0
		APUNTS DIVERSOS SANT CUGAT			01/01/2013	ARXIU NACIONAL DE CATALUNYA		0	0
C201	5033		50	HERÈNCIA O DONACIÓ	0	SANT CUGAT DEL VALLÈS		0	0
		FOTOCOPIA PART LLIBRE LES CENT MILLORS LLEGENDES POPULARS, DE			01/01/2013	ARXIU NACIONAL DE CATALUNYA		0	0
C201	5034		50	HERÈNCIA O DONACIÓ	0	SANT CUGAT DEL VALLÈS		0	0
		FOTOCOPIA DEGOLLACIO SANT MEDIR. PORTADA DE LA REVISTA			01/01/2013	ARXIU NACIONAL DE CATALUNYA		0	0
C201	5035		50	HERÈNCIA O DONACIÓ	0	SANT CUGAT DEL VALLÈS		0	0
		ARTICLE EL MONASTERIO DE SANT CUAT DEL VALLES. FOTOGRAFIA			01/01/2013	ARXIU NACIONAL DE CATALUNYA		0	0
C201	5036		50	HERÈNCIA O DONACIÓ	0	SANT CUGAT DEL VALLÈS		0	0

## LLIBRE C LLIBRE C: ELS AFECTES AL PATRIMONI HISTÒRICO-ARTÍSTIC

EPÍGRAF: I.2 BÉNS DE SERVEI PÚBLIC

SUBEPÍGRAF: I.2.C MOBLES

CLASSIFICAC	N. BÉ	QUANT. DESCRIPCIÓ	C. GESTO C. COST	T. ADQUISICIÓ	COST ADQUI. D- ALTA	CENTRE UBICACIÓ	PLANTA ESPAI	V.B.C. DOT. AMORT	F.A. V.C.
C201	5036		50	HERÈNCIA O DONACIÓ	0	SANT CUGAT DEL VALLÈS		0	0
		FOTOCOPIA FULLETO "EL JARDIN DE FALERINA, AUTO SACRAMENTAL			01/01/2013	ARXIU NACIONAL DE CATALUNYA		0	0
C201	5037		50	HERÈNCIA O DONACIÓ	0	SANT CUGAT DEL VALLÈS		0	0
		FOTOCOPIA DIBUIX ALEXANDRE COLL SANT MEDIR			01/01/2013	ARXIU NACIONAL DE CATALUNYA		0	0
C201	5038		50	HERÈNCIA O DONACIÓ	0	SANT CUGAT DEL VALLÈS		0	0
		FOTOCOPIA DIBUIX R. COSTA PANORAMICA VOLTANTS SANT			01/01/2013	ARXIU NACIONAL DE CATALUNYA		0	0
C201	5039		50	HERÈNCIA O DONACIÓ	0	SANT CUGAT DEL VALLÈS		0	0
		FOTOCOPIA DOCUMENT DE 1774. ENTERRAMENT ESGLESIA STA.			01/01/2013	ARXIU NACIONAL DE CATALUNYA		0	0
C201	5040		50	HERÈNCIA O DONACIÓ	0	SANT CUGAT DEL VALLÈS		0	0
		FOTOCOPIA PART DEL LLIBRE ESTUDIS SOBRE ELS GOIGS, AMICS			01/01/2013	ARXIU NACIONAL DE CATALUNYA		0	0
C201	5041		50	HERÈNCIA O DONACIÓ	0	SANT CUGAT DEL VALLÈS		0	0
		CATALEG 66, LLIBRERIA ANTIQUARIA FARRE. PORTADA: FOTOGRAFIA DE			01/01/2013	ARXIU NACIONAL DE CATALUNYA		0	0
C201	5042		50	HERÈNCIA O DONACIÓ	0	SANT CUGAT DEL VALLÈS		0	0
		8 FOTOGRAFIES DEL MONESTIR, CLAUSTRE I CAPITELLS ANYS [193?]			01/01/2013	ARXIU NACIONAL DE CATALUNYA		0	0
C201	5043		50	HERÈNCIA O DONACIÓ	0	SANT CUGAT DEL VALLÈS		0	0
		LLIBRE LES TRES BESSONES VAN DE MARXA A SANT CUGAT			01/01/2013	ARXIU NACIONAL DE CATALUNYA		0	0
C201	5044		50	HERÈNCIA O DONACIÓ	0	SANT CUGAT DEL VALLÈS		0	0

## LLIBRE C LLIBRE C: ELS AFECTES AL PATRIMONI HISTÒRICO-ARTÍSTIC

EPÍGRAF: I.2 BÉNS DE SERVEI PÚBLIC

SUBEPÍGRAF: I.2.C MOBLES

CLASSIFICAC	N. BÉ	QUANT. DESCRIPCIÓ	C. GESTO C. COST	T. ADQUISICIÓ	COST ADQUI. D- ALTA	CENTRE UBICACIÓ	PLANTA ESPAI	V.B.C. DOT. AMORT	F.A. V.C.
C201	5044		50	HERÈNCIA O DONACIÓ	0	SANT CUGAT DEL VALLÈS		0	0
		FOTOCOPIES PART DEL LLIBRE VISIONS BARCELONINES 1760-1860.			01/01/2013	ARXIU NACIONAL DE CATALUNYA		0	0
C201	5045		50	HERÈNCIA O DONACIÓ	0	SANT CUGAT DEL VALLÈS		0	0
		FOTOCOPIES 4 FOTOGRAFIES MONESTIR EXTRETES DEL COL.LEGI			01/01/2013	ARXIU NACIONAL DE CATALUNYA		0	0
C201	5046		50	HERÈNCIA O DONACIÓ	0	SANT CUGAT DEL VALLÈS		0	0
		LLIBRE DE VAILET A LA MASIA AL CAMP DE CONCENTRACIO, DE			01/01/2013	ARXIU NACIONAL DE CATALUNYA		0	0
C201	5047		50	HERÈNCIA O DONACIÓ	0	SANT CUGAT DEL VALLÈS		0	0
		LLIBRE L'ENCIS DE BELLA TERRA, DE CLOVIS EIMERIC. BARCELONA,			01/01/2013	ARXIU NACIONAL DE CATALUNYA		0	0
C201	5048		50	HERÈNCIA O DONACIÓ	0	SANT CUGAT DEL VALLÈS		0	0
		FOTOCOPIES FOTOGRAFIES PONT DE CAN VERNET			01/01/2013	ARXIU NACIONAL DE CATALUNYA		0	0
C201	5049		50	HERÈNCIA O DONACIÓ	0	SANT CUGAT DEL VALLÈS		0	0
		DIVERSOS SANT ADJUTORI: PROJECTE EXECUTIU RESTAURACIO			01/01/2013	ARXIU NACIONAL DE CATALUNYA		0	0
C201	5050		50	HERÈNCIA O DONACIÓ	0	SANT CUGAT DEL VALLÈS		0	0
		FOTOCOPIES FOTOGRAFIES SANTA MARIA DE CAMPANYA (2)			01/01/2013	ARXIU NACIONAL DE CATALUNYA		0	0
C201	5051		50	HERÈNCIA O DONACIÓ	0	SANT CUGAT DEL VALLÈS		0	0
		FOTOCOPIES DIVERSES CASINO RABASSADA			01/01/2013	ARXIU NACIONAL DE CATALUNYA		0	0
C201	5052		50	HERÈNCIA O DONACIÓ	0	SANT CUGAT DEL VALLÈS		0	0

## LLIBRE C LLIBRE C: ELS AFECTES AL PATRIMONI HISTÒRICO-ARTÍSTIC

EPÍGRAF: I.2 BÉNS DE SERVEI PÚBLIC

SUBEPÍGRAF: I.2.C MOBLES

CLASSIFICAC	N. BÉ	QUANT. DESCRIPCIÓ	C. GESTO C. COST	T. ADQUISICIÓ	COST ADQUI. D- ALTA	CENTRE UBICACIÓ	PLANTA ESPAI	V.B.C. DOT. AMORT	F.A. V.C.
C201	5052		50	HERÈNCIA O DONACIÓ	0	SANT CUGAT DEL VALLÈS		0	0
		CD AMB IMATGES ESCANEJADES DEL CASINO RABASSADA 2002			01/01/2013	ARXIU NACIONAL DE CATALUNYA		0	0
C201	5053		50	HERÈNCIA O DONACIÓ	0	SANT CUGAT DEL VALLÈS		0	0
		DVD "CINEMA RANCI" SANT CUGAT EN 8 MM.			01/01/2013	ARXIU NACIONAL DE CATALUNYA		0	0
C201	5054		50	HERÈNCIA O DONACIÓ	0	SANT CUGAT DEL VALLÈS		0	0
		1 VIDEO PAGA-LI JOAN + 2 DVD			01/01/2013	ARXIU NACIONAL DE CATALUNYA		0	0
C201	5055		50	HERÈNCIA O DONACIÓ	0	SANT CUGAT DEL VALLÈS		0	0
		FOTOCOPIA POSTAL ANTIGA TORRE NEGRA			01/01/2013	ARXIU NACIONAL DE CATALUNYA		0	0
C201	5056		50	HERÈNCIA O DONACIÓ	0	SANT CUGAT DEL VALLÈS		0	0
		FACSIMIL LLIBRE LO PAGES SANT DEL VALLES, GLORIOSISSIM MARTYR			01/01/2013	ARXIU NACIONAL DE CATALUNYA		0	0
C201	5057		50	HERÈNCIA O DONACIÓ	0	SANT CUGAT DEL VALLÈS		0	0
		LLIBRE LO PAGES SANT DEL VALLES, GLORIOSISSIM MARTYR Y			01/01/2013	ARXIU NACIONAL DE CATALUNYA		0	0
C201	5058		50	HERÈNCIA O DONACIÓ	0	SANT CUGAT DEL VALLÈS		0	0
		FOTOCOPIA POSTAL ANTIGA CREU DE TERME I PALLERS			01/01/2013	ARXIU NACIONAL DE CATALUNYA		0	0
C201	5059		50	HERÈNCIA O DONACIÓ	0	SANT CUGAT DEL VALLÈS		0	0
		LAMINA DIBUIX MONESTIR DE SANT CUGAT DEL VALLES. ABSIS I			01/01/2013	ARXIU NACIONAL DE CATALUNYA		0	0
C201	5060		50	HERÈNCIA O DONACIÓ	0	SANT CUGAT DEL VALLÈS		0	0

## LLIBRE C LLIBRE C: ELS AFECTES AL PATRIMONI HISTÒRICO-ARTÍSTIC

EPÍGRAF: I.2 BÉNS DE SERVEI PÚBLIC

SUBEPÍGRAF: I.2.C MOBLES

CLASSIFICAC	N. BÉ	QUANT. DESCRIPCIÓ	C. GESTO C. COST	T. ADQUISICIÓ	COST ADQUI. D- ALTA	CENTRE UBICACIÓ	PLANTA ESPAI	V.B.C. DOT. AMORT	F.A. V.C.
C201	5060		50	HERÈNCIA O DONACIÓ	0	SANT CUGAT DEL VALLÈS		0	0
		DVD CINEMA RANCI SANT CUGAT EN 8 MM			01/01/2013	ARXIU NACIONAL DE CATALUNYA		0	0
C201	5061		50	HERÈNCIA O DONACIÓ	0	SANT CUGAT DEL VALLÈS		0	0
		FOTOCOPIA POSTALS ANTIGUES (8): MONESTIR, CLAUSTRE AMB			01/01/2013	ARXIU NACIONAL DE CATALUNYA		0	0
C201	5062		50	HERÈNCIA O DONACIÓ	0	SANT CUGAT DEL VALLÈS		0	0
		FOTOCOPIA FULL AMB FOTOGRAFIA RULETA CASINO RABASSADA			01/01/2013	ARXIU NACIONAL DE CATALUNYA		0	0
C201	5063		50	HERÈNCIA O DONACIÓ	0	SANT CUGAT DEL VALLÈS		0	0
		FULLETO PROGRAMA FESTA MAJOR SANT CUGAT DEL VALLES 1976			01/01/2013	ARXIU NACIONAL DE CATALUNYA		0	0
C201	5064		50	HERÈNCIA O DONACIÓ	0	SANT CUGAT DEL VALLÈS		0	0
		FOTOCOPIA ARTICLE SOBRE ST. MEDIR I TRANVIA RABASSADA DE LA			01/01/2013	ARXIU NACIONAL DE CATALUNYA		0	0
C201	5065		50	HERÈNCIA O DONACIÓ	0	SANT CUGAT DEL VALLÈS		0	0
		ESCRIT SOBRE "EL PROBLEMA DE LES DIVERSIONS DELS JOVES DES			01/01/2013	ARXIU NACIONAL DE CATALUNYA		0	0
C201	5066		50	HERÈNCIA O DONACIÓ	0	SANT CUGAT DEL VALLÈS		0	0
		REVISTA CATALUNYA RADIO 11-3-1933: APLEC DE SANT MEDIR			01/01/2013	ARXIU NACIONAL DE CATALUNYA		0	0
C201	5067		50	HERÈNCIA O DONACIÓ	0	SANT CUGAT DEL VALLÈS		0	0
		FOTOCOPIES POSTALS ANTIGUES (6):FONT DE CAN MAGI AMB			01/01/2013	ARXIU NACIONAL DE CATALUNYA		0	0
C201	5068		50	HERÈNCIA O DONACIÓ	0	SANT CUGAT DEL VALLÈS		0	0

## LLIBRE C LLIBRE C: ELS AFECTES AL PATRIMONI HISTÒRICO-ARTÍSTIC

EPÍGRAF: I.2 BÉNS DE SERVEI PÚBLIC

SUBEPÍGRAF: I.2.C MOBLES

CLASSIFICAC	N. BÉ	QUANT. DESCRIPCIÓ	C. GESTO C. COST	T. ADQUISICIÓ	COST ADQUI. D- ALTA	CENTRE UBICACIÓ	PLANTA ESPAI	V.B.C. DOT. AMORT	F.A. V.C.
C201	5068		50	HERÈNCIA O DONACIÓ	0	SANT CUGAT DEL VALLÈS		0	0
		FOTOCOPIES DOCUMENTACIO TROBADA A ARXIU CASA ARDIACA			01/01/2013	ARXIU NACIONAL DE CATALUNYA		0	0
C201	5069		50	HERÈNCIA O DONACIÓ	0	SANT CUGAT DEL VALLÈS		0	0
		AUCA "TIBIDABO PARQUE DE ATRACCIONES. EN INVIERNO Y EN			01/01/2013	ARXIU NACIONAL DE CATALUNYA		0	0
C201	5070		50	HERÈNCIA O DONACIÓ	0	SANT CUGAT DEL VALLÈS		0	0
		"GUIA DEL PARQUE DE ATRACCIONES TIBIDABO PARAISO			01/01/2013	ARXIU NACIONAL DE CATALUNYA		0	0
C201	5071		50	HERÈNCIA O DONACIÓ	0	SANT CUGAT DEL VALLÈS		0	0
		"AUCA DEL TIBIDABO. DIBUJOS Y TEXTO DE VALENTIN CASTANYS" S.A.			01/01/2013	ARXIU NACIONAL DE CATALUNYA		0	0
C201	5072		50	HERÈNCIA O DONACIÓ	0	SANT CUGAT DEL VALLÈS		0	0
		CANÇO ELS FADRINS DE SANT CUGAT (JOAN AMADES)			01/01/2013	ARXIU NACIONAL DE CATALUNYA		0	0
C201	5073		50	HERÈNCIA O DONACIÓ	0	SANT CUGAT DEL VALLÈS		0	0
		DVD FILM "SPAIN TODAY: THE GOVERNEMENT OF SPAIN PINS DEL			01/01/2013	ARXIU NACIONAL DE CATALUNYA		0	0
C201	5074		50	HERÈNCIA O DONACIÓ	0	SANT CUGAT DEL VALLÈS		0	0
		REVISTA INFO VALLDOREIX. N. 27, 28, 29. NUMEROS 2005: OCTUBRE,			01/01/2013	ARXIU NACIONAL DE CATALUNYA		0	0
C201	5075		50	HERÈNCIA O DONACIÓ	0	SANT CUGAT DEL VALLÈS		0	0
		FULLETONS FESTA MAJOR VALLDOREIX 2005			01/01/2013	ARXIU NACIONAL DE CATALUNYA		0	0
C201	5076		50	HERÈNCIA O DONACIÓ	0	SANT CUGAT DEL VALLÈS		0	0

## LLIBRE C LLIBRE C: ELS AFECTES AL PATRIMONI HISTÒRICO-ARTÍSTIC

EPÍGRAF: I.2 BÉNS DE SERVEI PÚBLIC

SUBEPÍGRAF: I.2.C MOBLES

CLASSIFICAC	N. BÉ	QUANT. DESCRIPCIÓ	C. GESTO C. COST	T. ADQUISICIÓ	COST ADQUI. D- ALTA	CENTRE UBICACIÓ	PLANTA ESPAI	V.B.C. DOT. AMORT	F.A. V.C.
C201	5076		50	HERÈNCIA O DONACIÓ	0	SANT CUGAT DEL VALLÈS		0	0
		FULLETO HORARIS SALA 1 I SALA 2 VALLDOREIX COMPLEX ESPORTIU			01/01/2013	ARXIU NACIONAL DE CATALUNYA		0	0
C201	5077		50	HERÈNCIA O DONACIÓ	0	SANT CUGAT DEL VALLÈS		0	0
		FULELTO 4T. CONCURS DE MUSICA DE CAMBRA DE VALLDOREX 2005			01/01/2013	ARXIU NACIONAL DE CATALUNYA		0	0
C201	5078		50	HERÈNCIA O DONACIÓ	0	SANT CUGAT DEL VALLÈS		0	0
		FULLETO BASES DEL CONCURS DE CARTELLS. FESTA MAJOR			01/01/2013	ARXIU NACIONAL DE CATALUNYA		0	0
C201	5079		50	HERÈNCIA O DONACIÓ	0	SANT CUGAT DEL VALLÈS		0	0
		FULLETO AGENDA PROGRAMACIO CULTURAL DE VALLDOREIX. ABRIL,			01/01/2013	ARXIU NACIONAL DE CATALUNYA		0	0
C201	5080		50	HERÈNCIA O DONACIÓ	0	SANT CUGAT DEL VALLÈS		0	0
		FULLETO AGENDA PROGRAMACIO CULTURAL DE VALLDOREIX.			01/01/2013	ARXIU NACIONAL DE CATALUNYA		0	0
C201	5081		50	HERÈNCIA O DONACIÓ	0	SANT CUGAT DEL VALLÈS		0	0
		FULLETO VERSIO ORIGINAL SUBTITULADA 5 VISIONS			01/01/2013	ARXIU NACIONAL DE CATALUNYA		0	0
C201	5082		50	HERÈNCIA O DONACIÓ	0	SANT CUGAT DEL VALLÈS		0	0
		FULLETO "JOVES! NITS DE PEL.LICULA!" 2005-2006			01/01/2013	ARXIU NACIONAL DE CATALUNYA		0	0
C201	5083		50	HERÈNCIA O DONACIÓ	0	SANT CUGAT DEL VALLÈS		0	0
		FULLETO CONFERENCIES-COL.LOQUI A VALLDOREIX. 13-12-2005.			01/01/2013	ARXIU NACIONAL DE CATALUNYA		0	0
C201	5084		50	HERÈNCIA O DONACIÓ	0	SANT CUGAT DEL VALLÈS		0	0



## LLIBRE C LLIBRE C: ELS AFECTES AL PATRIMONI HISTÒRICO-ARTÍSTIC

EPÍGRAF: I.2 BÉNS DE SERVEI PÚBLIC

SUBEPÍGRAF: I.2.C MOBLES

CLASSIFICAC	N. BÉ	QUANT. DESCRIPCIÓ	C. GESTO C. COST	T. ADQUISICIÓ	COST ADQUI. D- ALTA	CENTRE UBICACIÓ	PLANTA ESPAI	V.B.C. DOT. AMORT	F.A. V.C.
C201	5084		50	HERÈNCIA O DONACIÓ	0	SANT CUGAT DEL VALLÈS		0	0
		LLIBRE 10A. MOSTRA D'ART CONTEMPORANI CATALA 1996			01/01/2013	ARXIU NACIONAL DE CATALUNYA		0	0
C201	5085		50	HERÈNCIA O DONACIÓ	0	SANT CUGAT DEL VALLÈS		0	0
		LLIBRE V MOSTRA D'ART CONTEMPORANI CATALA 1986			01/01/2013	ARXIU NACIONAL DE CATALUNYA		0	0
C201	5086		50	HERÈNCIA O DONACIÓ	0	SANT CUGAT DEL VALLÈS		0	0
		LLIBRE MOSTRA D'ART CONTEMPORANI CATALA 1988			01/01/2013	ARXIU NACIONAL DE CATALUNYA		0	0
C201	5087		50	HERÈNCIA O DONACIÓ	0	SANT CUGAT DEL VALLÈS		0	0
		FULLETO 5 X 5 "CINC AUTORS CINC PROPOSTES" 2004-2005 ESCOLA			01/01/2013	ARXIU NACIONAL DE CATALUNYA		0	0
C201	5088		50	HERÈNCIA O DONACIÓ	0	SANT CUGAT DEL VALLÈS		0	0
		FULLETO I PREMI DE PINTURA PETIT FORMAT. NIT DE L'ART AUTOCUGAT.			01/01/2013	ARXIU NACIONAL DE CATALUNYA		0	0
C201	5089		50	HERÈNCIA O DONACIÓ	0	SANT CUGAT DEL VALLÈS		0	0
		FULLETO ASSOCIACIO COMERCIANTS BARRI DEL			01/01/2013	ARXIU NACIONAL DE CATALUNYA		0	0
C201	5090		50	HERÈNCIA O DONACIÓ	0	SANT CUGAT DEL VALLÈS		0	0
		FULLETO: CALENDARI CANALS GALERIA D'ART 2004			01/01/2013	ARXIU NACIONAL DE CATALUNYA		0	0
C201	5091		50	HERÈNCIA O DONACIÓ	0	SANT CUGAT DEL VALLÈS		0	0
		FULLETO: CALENDARI CANALS GALERIA D'ART 2006			01/01/2013	ARXIU NACIONAL DE CATALUNYA		0	0
C201	5092		50	HERÈNCIA O DONACIÓ	0	SANT CUGAT DEL VALLÈS		0	0

## LLIBRE C LLIBRE C: ELS AFECTES AL PATRIMONI HISTÒRICO-ARTÍSTIC

EPÍGRAF: I.2 BÉNS DE SERVEI PÚBLIC

SUBEPÍGRAF: I.2.C MOBLES

CLASSIFICAC	N. BÉ	QUANT. DESCRIPCIÓ	C. GESTO C. COST	T. ADQUISICIÓ	COST ADQUI. D- ALTA	CENTRE UBICACIÓ	PLANTA ESPAI	V.B.C. DOT. AMORT	F.A. V.C.
C201	5092		50	HERÈNCIA O DONACIÓ	0	SANT CUGAT DEL VALLÈS		0	0
		CARTELL: ANY DEL LLIBRE I LA LECTURA. ESCRIPTORS			01/01/2013	ARXIU NACIONAL DE CATALUNYA		0	0
C201	5093		50	HERÈNCIA O DONACIÓ	0	SANT CUGAT DEL VALLÈS		0	0
		CARTELLS CANALS GALERIA D'ART			01/01/2013	ARXIU NACIONAL DE CATALUNYA		0	0
C201	5094		50	HERÈNCIA O DONACIÓ	0	SANT CUGAT DEL VALLÈS		0	0
		CARTELL: MADRID ART A SANT CUGAT. GENER-ABRIL 2006. APAUSA,			01/01/2013	ARXIU NACIONAL DE CATALUNYA		0	0
C201	5095		50	HERÈNCIA O DONACIÓ	0	SANT CUGAT DEL VALLÈS		0	0
		CARTELL: "REFLEXIO" SETEMBRE-OCTUBRE 2005.			01/01/2013	ARXIU NACIONAL DE CATALUNYA		0	0
C201	5096		50	HERÈNCIA O DONACIÓ	0	SANT CUGAT DEL VALLÈS		0	0
		VARA DE COMANDAMENT DEL TINENT D'ALCALDE DE MIRA-SOL. SR.			01/01/2013	ARXIU NACIONAL DE CATALUNYA		0	0
C201	5097		50	HERÈNCIA O DONACIÓ	0	SANT CUGAT DEL VALLÈS		0	0
		2 CENDRERS COMMEMORATIUS DE LA INAUGURACIO DE L'ASSOCIACIO			01/01/2013	ARXIU NACIONAL DE CATALUNYA		0	0
C201	5098		50	HERÈNCIA O DONACIÓ	0	SANT CUGAT DEL VALLÈS		0	0
		FOTOGRAFIES DE MIRA-SOL: 85 PETITES I 58 GRANS			01/01/2013	ARXIU NACIONAL DE CATALUNYA		0	0
C201	5099		50	HERÈNCIA O DONACIÓ	0	SANT CUGAT DEL VALLÈS		0	0
		ESTATUTS DE L'ASSOCIACIO DE VEINS I PROPIETARIS DE MIRA-SOL			01/01/2013	ARXIU NACIONAL DE CATALUNYA		0	0
C201	5100		50	HERÈNCIA O DONACIÓ	0	SANT CUGAT DEL VALLÈS		0	0

## LLIBRE C LLIBRE C: ELS AFECTES AL PATRIMONI HISTÒRICO-ARTÍSTIC

EPÍGRAF: I.2 BÉNS DE SERVEI PÚBLIC

SUBEPÍGRAF: I.2.C MOBLES

CLASSIFICAC	N. BÉ	QUANT. DESCRIPCIÓ	C. GESTO C. COST	T. ADQUISICIÓ	COST ADQUI. D- ALTA	CENTRE UBICACIÓ	PLANTA ESPAI	V.B.C. DOT. AMORT	F.A. V.C.
C201	5100		50	HERÈNCIA O DONACIÓ	0	SANT CUGAT DEL VALLÈS		0	0
		REBUTS DE SUBSCRIPCIONS PRO-PARC I CAMP D'ESPORTS DE			01/01/2013	ARXIU NACIONAL DE CATALUNYA		0	0
C201	5101		50	HERÈNCIA O DONACIÓ	0	SANT CUGAT DEL VALLÈS		0	0
		HEMEROTECA LOCAL: "VALLEPOLIS" 1976: NOVEMBRE (N. 27); 1977:			01/01/2013	ARXIU NACIONAL DE CATALUNYA		0	0
C201	5102		50	HERÈNCIA O DONACIÓ	0	SANT CUGAT DEL VALLÈS		0	0
		HEMEROTECA LOCAL: "INFORMATIU MUNICIPAL SANT CUGAT" 1977:			01/01/2013	ARXIU NACIONAL DE CATALUNYA		0	0
C201	5103		50	HERÈNCIA O DONACIÓ	0	SANT CUGAT DEL VALLÈS		0	0
		DOCUMENTACIO I RECOLLIDA DE SIGNATURES PER SOL.LICITAR QUE			01/01/2013	ARXIU NACIONAL DE CATALUNYA		0	0
C201	5104		50	HERÈNCIA O DONACIÓ	0	SANT CUGAT DEL VALLÈS		0	0
		COL.LECCIO INCOMPLETA "CARTES D'EN SANTA ALS SEUS BONS AMICS			01/01/2013	ARXIU NACIONAL DE CATALUNYA		0	0
C201	5105		50	HERÈNCIA O DONACIÓ	0	SANT CUGAT DEL VALLÈS		0	0
		HEMEROTECA LOCAL: "SUPLEMENTO DEL BOLETIN AAPP MIRA-SOL" 1970:			01/01/2013	ARXIU NACIONAL DE CATALUNYA		0	0
C201	5106		50	HERÈNCIA O DONACIÓ	0	SANT CUGAT DEL VALLÈS		0	0
		AQUAREL.LA SR. SANTASUSAGNA			01/01/2013	ARXIU NACIONAL DE CATALUNYA		0	0
C201	5107		50	HERÈNCIA O DONACIÓ	0	SANT CUGAT DEL VALLÈS		0	0
		FELICITACIO ANY NOU SR. SANTASUSAGNA 1968-1969			01/01/2013	ARXIU NACIONAL DE CATALUNYA		0	0
C201	5108		50	HERÈNCIA O DONACIÓ	0	SANT CUGAT DEL VALLÈS		0	0

## LLIBRE C LLIBRE C: ELS AFECTES AL PATRIMONI HISTÒRICO-ARTÍSTIC

EPÍGRAF: I.2 BÉNS DE SERVEI PÚBLIC

SUBEPÍGRAF: I.2.C MOBLES

CLASSIFICAC	N. BÉ	QUANT. DESCRIPCIÓ	C. GESTO C. COST	T. ADQUISICIÓ	COST ADQUI. D- ALTA	CENTRE UBICACIÓ	PLANTA ESPAI	V.B.C. DOT. AMORT	F.A. V.C.
C201	5108		50	HERÈNCIA O DONACIÓ	0	SANT CUGAT DEL VALLÈS		0	0
		INVITACIO ALS SRS. RAMOS: NOCES D'OR D'ANTONI SANTASUSAGNA I			01/01/2013	ARXIU NACIONAL DE CATALUNYA		0	0
C201	5109		50	HERÈNCIA O DONACIÓ	0	SANT CUGAT DEL VALLÈS		0	0
		HEMEROTECA LOCAL: "VALLDOREIX" 1962: OCTUBRE (N. 10)			01/01/2013	ARXIU NACIONAL DE CATALUNYA		0	0
C201	5110		50	HERÈNCIA O DONACIÓ	0	SANT CUGAT DEL VALLÈS		0	0
		HEMEROTECA LOCAL: "MIRA-SOL" 1959: MAIG (S.N.); 1965: ABRIL (N. 8);			01/01/2013	ARXIU NACIONAL DE CATALUNYA		0	0
C201	5111		50	HERÈNCIA O DONACIÓ	0	SANT CUGAT DEL VALLÈS		0	0
		FULLETONS: PROGRAMES DE FESTA MAJOR MIRA-SOL 1976 I 1984			01/01/2013	ARXIU NACIONAL DE CATALUNYA		0	0
C201	5112		50	HERÈNCIA O DONACIÓ	0	SANT CUGAT DEL VALLÈS		0	0
		HEMEROTECA LOCAL: MIRA-SOL VIU 1984: 1R. TRIMESTRE, 2N.			01/01/2013	ARXIU NACIONAL DE CATALUNYA		0	0
C201	5113		50	HERÈNCIA O DONACIÓ	0	SANT CUGAT DEL VALLÈS		0	0
		DIPLOMA DE L'ASSOCIACIO DE PROPIETARIS I VENIS DE MIRA-SOL,			01/01/2013	ARXIU NACIONAL DE CATALUNYA		0	0
C201	5114		50	HERÈNCIA O DONACIÓ	0	SANT CUGAT DEL VALLÈS		0	0
		QUADRE A L'OLI DEL SR. JOSE RAMOS GARCIA (31-08-1968)			01/01/2013	ARXIU NACIONAL DE CATALUNYA		0	0
C201	5115		50	HERÈNCIA O DONACIÓ	0	SANT CUGAT DEL VALLÈS		0	0
		POSTALS ANTIGUES SANT CUGAT (2)			01/01/2013	ARXIU NACIONAL DE CATALUNYA		0	0
C201	5116		50	HERÈNCIA O DONACIÓ	0	SANT CUGAT DEL VALLÈS		0	0

## LLIBRE C LLIBRE C: ELS AFECTES AL PATRIMONI HISTÒRICO-ARTÍSTIC

EPÍGRAF: I.2 BÉNS DE SERVEI PÚBLIC

SUBEPÍGRAF: I.2.C MOBLES

CLASSIFICAC	N. BÉ	QUANT. DESCRIPCIÓ	C. GESTO C. COST	T. ADQUISICIÓ	COST ADQUI. D- ALTA	CENTRE UBICACIÓ	PLANTA ESPAI	V.B.C. DOT. AMORT	F.A. V.C.
C201	5116		50	HERÈNCIA O DONACIÓ	0	SANT CUGAT DEL VALLÈS		0	0
		BITLLETS PINS DEL VALLES (1937), FORMAT QUADRE PODENT-SE			01/01/2013	ARXIU NACIONAL DE CATALUNYA		0	0
C201	5117		50	HERÈNCIA O DONACIÓ	0	SANT CUGAT DEL VALLÈS		0	0
		MEMORIES DE JOSEP PUIGVERT ARNAUS EPOCA PRIMERA "A" (SANT			01/01/2013	ARXIU NACIONAL DE CATALUNYA		0	0
C201	5118		50	HERÈNCIA O DONACIÓ	0	SANT CUGAT DEL VALLÈS		0	0
		FOTOCOPIA INSCRIPCIÓ AL REGISTRE CIVIL 31-7-1937 DE CUGAT			01/01/2013	ARXIU NACIONAL DE CATALUNYA		0	0
C201	5119		50	HERÈNCIA O DONACIÓ	0	SANT CUGAT DEL VALLÈS		0	0
		LLIBRE DE FIRMES PER A SR. JOAN CLERCH VIVO, ANY 1999,			01/01/2013	ARXIU NACIONAL DE CATALUNYA		0	0
C201	5120		50	HERÈNCIA O DONACIÓ	0	SANT CUGAT DEL VALLÈS		0	0
		LLIBRE GRAU GARRIGA. GALERIA DE ARTISTAS. ARNAU PUIG. VALENCIA,			01/01/2013	ARXIU NACIONAL DE CATALUNYA		0	0
C201	5121		50	HERÈNCIA O DONACIÓ	0	SANT CUGAT DEL VALLÈS		0	0
		DVD SANT CUGAT DEL VALLES. IAMTGES D'AHIR. 14 SANT CUGAT			01/01/2013	ARXIU NACIONAL DE CATALUNYA		0	0
C201	5122		50	HERÈNCIA O DONACIÓ	0	SANT CUGAT DEL VALLÈS		0	0
		SEPARATA ESTUDIS SANTCUGATENCs N. 2, DESEMBRE			01/01/2013	ARXIU NACIONAL DE CATALUNYA		0	0
C201	5123		50	HERÈNCIA O DONACIÓ	0	SANT CUGAT DEL VALLÈS		0	0
		INDEX DEL CARTULARI DEL MONESTIR DE SANT CUGAT DEL			01/01/2013	ARXIU NACIONAL DE CATALUNYA		0	0
C201	5124		50	HERÈNCIA O DONACIÓ	0	SANT CUGAT DEL VALLÈS		0	0

## LLIBRE C LLIBRE C: ELS AFECTES AL PATRIMONI HISTÒRICO-ARTÍSTIC

EPÍGRAF: I.2 BÉNS DE SERVEI PÚBLIC

SUBEPÍGRAF: I.2.C MOBLES

CLASSIFICAC	N. BÉ	QUANT. DESCRIPCIÓ	C. GESTO C. COST	T. ADQUISICIÓ	COST ADQUI. D- ALTA	CENTRE UBICACIÓ	PLANTA ESPAI	V.B.C. DOT. AMORT	F.A. V.C.
C201	5124		50	HERÈNCIA O DONACIÓ	0	SANT CUGAT DEL VALLÈS		0	0
		ERMITA DE SANT VICENÇ DEL BOSC; NOVES APORTACIONS			01/01/2013	ARXIU NACIONAL DE CATALUNYA		0	0
C201	5125		50	HERÈNCIA O DONACIÓ	0	SANT CUGAT DEL VALLÈS		0	0
		ARTICLE SOBRE LA HISTORIA DE DIVERSES ERMITES DEL TERME DE			01/01/2013	ARXIU NACIONAL DE CATALUNYA		0	0
C201	5126		50	HERÈNCIA O DONACIÓ	0	SANT CUGAT DEL VALLÈS		0	0
		LLIBRE BIBLIOGRAFIA D'ERNEST LLUCH I MARTIN			01/01/2013	ARXIU NACIONAL DE CATALUNYA		0	0
C201	5127		50	HERÈNCIA O DONACIÓ	0	SANT CUGAT DEL VALLÈS		0	0
		LLIBRE MISCEL.LANIA ERNEST LLUCH I MARTIN VOLUM I			01/01/2013	ARXIU NACIONAL DE CATALUNYA		0	0
C201	5128		50	HERÈNCIA O DONACIÓ	0	SANT CUGAT DEL VALLÈS		0	0
		HEMEROTECA LOCAL: GRAN SANT CUGAT: 1997: SETEMBRE (N. 110),			01/01/2013	ARXIU NACIONAL DE CATALUNYA		0	0
C201	5129		50	HERÈNCIA O DONACIÓ	0	SANT CUGAT DEL VALLÈS		0	0
		HEMEROTECA LOCAL: ELS 4 CANTONS: 1998: DESEMBRE (N. 268)			01/01/2013	ARXIU NACIONAL DE CATALUNYA		0	0
C201	5130		50	HERÈNCIA O DONACIÓ	0	SANT CUGAT DEL VALLÈS		0	0
		HEMEROTECA LOCAL: VIU SANT CUGAT, 2002: JULIOL (N. 7)			01/01/2013	ARXIU NACIONAL DE CATALUNYA		0	0
C201	5131		50	HERÈNCIA O DONACIÓ	0	SANT CUGAT DEL VALLÈS		0	0
		HEMEROTECA LOCAL: SANT CUGAT ARA 2003: JUNY (N. 69)			01/01/2013	ARXIU NACIONAL DE CATALUNYA		0	0
C201	5132		50	HERÈNCIA O DONACIÓ	0	SANT CUGAT DEL VALLÈS		0	0

## LLIBRE C LLIBRE C: ELS AFECTES AL PATRIMONI HISTÒRICO-ARTÍSTIC

EPÍGRAF: I.2 BÉNS DE SERVEI PÚBLIC

SUBEPÍGRAF: I.2.C MOBLES

CLASSIFICAC	N. BÉ	QUANT. DESCRIPCIÓ	C. GESTO C. COST	T. ADQUISICIÓ	COST ADQUI. D- ALTA	CENTRE UBICACIÓ	PLANTA ESPAI	V.B.C. DOT. AMORT	F.A. V.C.
C201	5132	HEMEROTECA LOCAL: EL PREGO	50	HERÈNCIA O DONACIÓ	0	SANT CUGAT DEL VALLÈS		0	0
					01/01/2013	ARXIU NACIONAL DE CATALUNYA		0	0
C201	5133	FOTOCOPIA MANUSCRIT TERRENY QUADRA CAMPANYA 1847	50	HERÈNCIA O DONACIÓ	0	SANT CUGAT DEL VALLÈS		0	0
					01/01/2013	ARXIU NACIONAL DE CATALUNYA		0	0
C201	5134	FOTOCOPIA MANUSCRIT TERRENY QUADRA CANALS 1846	50	HERÈNCIA O DONACIÓ	0	SANT CUGAT DEL VALLÈS		0	0
					01/01/2013	ARXIU NACIONAL DE CATALUNYA		0	0
C201	5135	FOTOCOPIA MANUSCRIT 1660. VOT. G. AMAT (ABAT SANT CUGAT C/ FR.	50	HERÈNCIA O DONACIÓ	0	SANT CUGAT DEL VALLÈS		0	0
					01/01/2013	ARXIU NACIONAL DE CATALUNYA		0	0
C201	5136	FOTOCOPIES CURIA ECLESIASTICA 1666 (MONESTIR SANT CUGAT,	50	HERÈNCIA O DONACIÓ	0	SANT CUGAT DEL VALLÈS		0	0
					01/01/2013	ARXIU NACIONAL DE CATALUNYA		0	0
C201	5137	REVISTA "L'OPINIO", NUM. 333, 28-6-1932. "EL PRESIDENT DE LA	50	COMPRA	25,20	SANT CUGAT DEL VALLÈS		25,20	0
					01/01/2013	ARXIU NACIONAL DE CATALUNYA		0	25,20
C201	5138	LLIBRE "AJUNTAMENT DE SANT CUGAT DEL VALLES. EXERCICI DE	50	HERÈNCIA O DONACIÓ	0	SANT CUGAT DEL VALLÈS		0	0
					01/01/2013	ARXIU NACIONAL DE CATALUNYA		0	0
C201	5139	FOTOCOPIES PLANOLS ERMITA SANT ADJUTORI	50	HERÈNCIA O DONACIÓ	0	SANT CUGAT DEL VALLÈS		0	0
					01/01/2013	ARXIU NACIONAL DE CATALUNYA		0	0
C201	5140		50	HERÈNCIA O DONACIÓ	0	SANT CUGAT DEL VALLÈS		0	0

## LLIBRE C LLIBRE C: ELS AFECTES AL PATRIMONI HISTÒRICO-ARTÍSTIC

EPÍGRAF: I.2 BÉNS DE SERVEI PÚBLIC

SUBEPÍGRAF: I.2.C MOBLES

CLASSIFICAC	N. BÉ	QUANT. DESCRIPCIÓ	C. GESTO C. COST	T. ADQUISICIÓ	COST ADQUI. D- ALTA	CENTRE UBICACIÓ	PLANTA ESPAI	V.B.C. DOT. AMORT	F.A. V.C.
		FOTOCOPIA PLANOLS PANTA CAN BORRELL			01/01/2013	ARXIU NACIONAL DE CATALUNYA		0	0
C201	5141		50	HERÈNCIA O DONACIÓ	0	SANT CUGAT DEL VALLÈS		0	0
		CD LA PERLA DEL MEDITERRANEO (CASINO RABASSADA)			01/01/2013	ARXIU NACIONAL DE CATALUNYA		0	0
C201	5142		50	HERÈNCIA O DONACIÓ	0	SANT CUGAT DEL VALLÈS		0	0
		LLIBRE "5 ANYS + FAN 55" DEL CLUB DE FUTBOL MIRA-SOL			01/01/2013	ARXIU NACIONAL DE CATALUNYA		0	0
C201	5143		50	HERÈNCIA O DONACIÓ	0	SANT CUGAT DEL VALLÈS		0	0
		DIVERSA DOCUMENTACIO REFERENT A CONSTRUCCIO			01/01/2013	ARXIU NACIONAL DE CATALUNYA		0	0
C201	5144		50	HERÈNCIA O DONACIÓ	0	SANT CUGAT DEL VALLÈS		0	0
		CD PLANOLS CASINO RABASSADA DIGITALITZATS			01/01/2013	ARXIU NACIONAL DE CATALUNYA		0	0
C201	5145		50	HERÈNCIA O DONACIÓ	0	SANT CUGAT DEL VALLÈS		0	0
		LLIBRE "MEMORIA DE UN "PAGES"", DE MEDI BADIA PUIG (26-4-2004)			01/01/2013	ARXIU NACIONAL DE CATALUNYA		0	0
C201	5146		50	HERÈNCIA O DONACIÓ	0	SANT CUGAT DEL VALLÈS		0	0
		CD REPORTATGE 75 ANYS ESCOLA JOAN MARAGALL. COL.LEGIS NOUS.			01/01/2013	ARXIU NACIONAL DE CATALUNYA		0	0
C201	5147		50	HERÈNCIA O DONACIÓ	0	SANT CUGAT DEL VALLÈS		0	0
		14 ALBUMS DE FOTOGRAFIES "RECORDS DE SANT CUGAT"			01/01/2013	ARXIU NACIONAL DE CATALUNYA		0	0
C201	5148		50	HERÈNCIA O DONACIÓ	0	SANT CUGAT DEL VALLÈS		0	0
		10 CD'S "RECORDS DE SANT CUGAT DEL VALLES"			01/01/2013	ARXIU NACIONAL DE CATALUNYA		0	0



## LLIBRE C LLIBRE C: ELS AFECTES AL PATRIMONI HISTÒRICO-ARTÍSTIC

EPÍGRAF: I.2 BÉNS DE SERVEI PÚBLIC

SUBEPÍGRAF: I.2.C MOBLES

CLASSIFICAC	N. BÉ	QUANT. DESCRIPCIÓ	C. GESTO C. COST	T. ADQUISICIÓ	COST ADQUI. D- ALTA	CENTRE UBICACIÓ	PLANTA ESPAI	V.B.C. DOT. AMORT	F.A. V.C.
		10 CD'S "RECORDS DE SANT CUGAT DEL VALLES"			01/01/2013	ARXIU NACIONAL DE CATALUNYA		0	0
C201	5149		50	HERÈNCIA O DONACIÓ	0	SANT CUGAT DEL VALLÈS		0	0
		3 CD'S "HISTORIES DE SANT CUGAT":PASSIO I GLORIA, LES			01/01/2013	ARXIU NACIONAL DE CATALUNYA		0	0
C201	5150		50	HERÈNCIA O DONACIÓ	0	SANT CUGAT DEL VALLÈS		0	0
		FOTOGRAFIES PANORAMIQUES TANCA CASINO RABASSADA 2007			01/01/2013	ARXIU NACIONAL DE CATALUNYA		0	0
C201	5151		50	HERÈNCIA O DONACIÓ	0	SANT CUGAT DEL VALLÈS		0	0
		LLIBRE EL GRAN CASINO DE LA RABASSADA. LA SEVA HISTORIA			01/01/2013	ARXIU NACIONAL DE CATALUNYA		0	0
C201	5152		50	COMPRA	6,25	SANT CUGAT DEL VALLÈS		6,25	0
		ACCIO CASINO LA RABASSADA 31-3-1910 + FOTOCOPIES DUES			01/01/2013	ARXIU NACIONAL DE CATALUNYA		0	6,25
C201	5153		50	COMPRA	0,99	SANT CUGAT DEL VALLÈS		0,99	0
		POSTAL SANT CUGAT COLOR			01/01/2013	ARXIU NACIONAL DE CATALUNYA		0	0,99
C201	5154		50	HERÈNCIA O DONACIÓ	0	SANT CUGAT DEL VALLÈS		0	0
		"2N. LLIBRE HOMENATGES A LA PISTA RODONA" MIRA-SOL			01/01/2013	ARXIU NACIONAL DE CATALUNYA		0	0
C201	5155		50	HERÈNCIA O DONACIÓ	0	SANT CUGAT DEL VALLÈS		0	0
		FOTOCOPIA ASSOCIACIO CATALANA DE EXCURSIONS CIENTIFIQUES -			01/01/2013	ARXIU NACIONAL DE CATALUNYA		0	0
C201	5156		50	HERÈNCIA O DONACIÓ	0	SANT CUGAT DEL VALLÈS		0	0
		FOTOCOPIA JOCHS FLORALS 1878 SANT CUGAT. REVISTA LA			01/01/2013	ARXIU NACIONAL DE CATALUNYA		0	0

## LLIBRE C LLIBRE C: ELS AFECTES AL PATRIMONI HISTÒRICO-ARTÍSTIC

EPÍGRAF: I.2 BÉNS DE SERVEI PÚBLIC

SUBEPÍGRAF: I.2.C MOBLES

CLASSIFICAC	N. BÉ	QUANT. DESCRIPCIÓ	C. GESTO C. COST	T. ADQUISICIÓ	COST ADQUI. D- ALTA	CENTRE UBICACIÓ	PLANTA ESPAI	V.B.C. DOT. AMORT	F.A. V.C.
C201	5157	8 POSTALS CASINO RABASSADA	50	COMPRA	120,00 01/01/2013	SANT CUGAT DEL VALLÈS ARXIU NACIONAL DE CATALUNYA		120,00 0	0 120,00
C201	5158	LLIBRE LA PREMSA A BARCELONA 1936-1939 PER MARIA CAPILLO I	50	HERÈNCIA O DONACIÓ	0 01/01/2013	SANT CUGAT DEL VALLÈS ARXIU NACIONAL DE CATALUNYA		0 0	0 0
C201	5159	LLIBRE PREMSA CATALANA CLANDESTINA 1970-1977	50	HERÈNCIA O DONACIÓ	0 01/01/2013	SANT CUGAT DEL VALLÈS ARXIU NACIONAL DE CATALUNYA		0 0	0 0
C201	5160	FOTOGRAFIA FNT DE LA SALAMANDRA	50	HERÈNCIA O DONACIÓ	0 01/01/2013	SANT CUGAT DEL VALLÈS ARXIU NACIONAL DE CATALUNYA		0 0	0 0
C201	5161	1 CD AMB 3 FOTOGRAFIES ESCANEJADES + 2 FULLS	50	HERÈNCIA O DONACIÓ	0 01/01/2013	SANT CUGAT DEL VALLÈS ARXIU NACIONAL DE CATALUNYA		0 0	0 0
C201	5162	7 FOTOGRAFIES ERMITA SANT ADJUTORI (MAQUETA + EDIFICI)	50	HERÈNCIA O DONACIÓ	0 01/01/2013	SANT CUGAT DEL VALLÈS ARXIU NACIONAL DE CATALUNYA		0 0	0 0
C201	5163	CD AMB 6 FOTOGRAFIES (CELLER COOPERATIU, CARMELLES, ERMITA	50	HERÈNCIA O DONACIÓ	0 01/01/2013	SANT CUGAT DEL VALLÈS ARXIU NACIONAL DE CATALUNYA		0 0	0 0
C201	5164	CD AMB FOTOGRAFIES CASA AV. CAN TRABAL, 10	50	HERÈNCIA O DONACIÓ	0 01/01/2013	SANT CUGAT DEL VALLÈS ARXIU NACIONAL DE CATALUNYA		0 0	0 0
C201	5165		50	HERÈNCIA O DONACIÓ	0	SANT CUGAT DEL VALLÈS		0	0

## LLIBRE C LLIBRE C: ELS AFECTES AL PATRIMONI HISTÒRICO-ARTÍSTIC

EPÍGRAF: I.2 BÉNS DE SERVEI PÚBLIC

SUBEPÍGRAF: I.2.C MOBLES

CLASSIFICAC	N. BÉ	QUANT. DESCRIPCIÓ	C. GESTO C. COST	T. ADQUISICIÓ	COST ADQUI. D- ALTA	CENTRE UBICACIÓ	PLANTA ESPAI	V.B.C. DOT. AMORT	F.A. V.C.
		REVISTA JOVENTUT CATALANA NUMERO 19 (12-3-1925). ARTICLE			01/01/2013	ARXIU NACIONAL DE CATALUNYA		0	0
C201	5166		50	HERÈNCIA O DONACIÓ	0	SANT CUGAT DEL VALLÈS		0	0
		FOTOCOPIES PART LLIBRE PLETS 1676. PRIOR DE SANT CUGAT DEL			01/01/2013	ARXIU NACIONAL DE CATALUNYA		0	0
C201	5167		50	HERÈNCIA O DONACIÓ	0	SANT CUGAT DEL VALLÈS		0	0
		FOTOCOPIES REVISTA BARCELONA 1928. ANUARIO DE LA CIUDAD.			01/01/2013	ARXIU NACIONAL DE CATALUNYA		0	0
C201	5168		50	HERÈNCIA O DONACIÓ	0	SANT CUGAT DEL VALLÈS		0	0
		FOTOCOPIES GOIGS DE SANT MEDIR			01/01/2013	ARXIU NACIONAL DE CATALUNYA		0	0
C201	5169		50	HERÈNCIA O DONACIÓ	0	SANT CUGAT DEL VALLÈS		0	0
		FOTOCOPIES 2 FOTOGRAFIES + DIBUIX CASINO RABASSADA			01/01/2013	ARXIU NACIONAL DE CATALUNYA		0	0
C201	5170		50	HERÈNCIA O DONACIÓ	0	SANT CUGAT DEL VALLÈS		0	0
		DONACIO IMATGE DIGITAL FOTOGRAFIA MASIA CAN GATXET DE			01/01/2013	ARXIU NACIONAL DE CATALUNYA		0	0
C201	5171		50	HERÈNCIA O DONACIÓ	0	SANT CUGAT DEL VALLÈS		0	0
		DONACIO IMATGE DIGITAL FOTOGRAFIA FONDA CAL FARGUES,			01/01/2013	ARXIU NACIONAL DE CATALUNYA		0	0
C201	5172		50	HERÈNCIA O DONACIÓ	0	SANT CUGAT DEL VALLÈS		0	0
		DONACIO IMATGE DIGITAL FOTOGRAFIA CTRA. CERDANYOLA,			01/01/2013	ARXIU NACIONAL DE CATALUNYA		0	0
C201	5173		50	HERÈNCIA O DONACIÓ	0	SANT CUGAT DEL VALLÈS		0	0
		ELS MAPES DE LA GUERRA CIVIL ESPANYOLA 1936-1939. MAPA SANT			01/01/2013	ARXIU NACIONAL DE CATALUNYA		0	0

## LLIBRE C LLIBRE C: ELS AFECTES AL PATRIMONI HISTÒRICO-ARTÍSTIC

EPÍGRAF: I.2 BÉNS DE SERVEI PÚBLIC

SUBEPÍGRAF: I.2.C MOBLES

CLASSIFICAC	N. BÉ	QUANT. DESCRIPCIÓ	C. GESTO C. COST	T. ADQUISICIÓ	COST ADQUI. D- ALTA	CENTRE UBICACIÓ	PLANTA ESPAI	V.B.C. DOT. AMORT	F.A. V.C.
		ELS MAPES DE LA GUERRA CIVIL ESPANYOLA 1936-1939. MAPA SANT			01/01/2013	ARXIU NACIONAL DE CATALUNYA		0	0
C201	5174		50	HERÈNCIA O DONACIÓ	0	SANT CUGAT DEL VALLÈS		0	0
		CARTELL "REFLEXIO". SETEMBRE-OCTUBRE 2005			01/01/2013	ARXIU NACIONAL DE CATALUNYA		0	0
C201	5175		50	HERÈNCIA O DONACIÓ	0	SANT CUGAT DEL VALLÈS		0	0
		CARTELL ANY DEL LLIBRE I LA LECTURA. ESCRIPTOR			01/01/2013	ARXIU NACIONAL DE CATALUNYA		0	0
C201	5176		50	HERÈNCIA O DONACIÓ	0	SANT CUGAT DEL VALLÈS		0	0
		CARTELL XIV MOSTRA D'ART CONTEMPORANI CATALA BIENNAL			01/01/2013	ARXIU NACIONAL DE CATALUNYA		0	0
C201	5177		50	HERÈNCIA O DONACIÓ	0	SANT CUGAT DEL VALLÈS		0	0
		CARTELL RAMON HERREROS SETEMBRE OCTUBRE 2006			01/01/2013	ARXIU NACIONAL DE CATALUNYA		0	0
C201	5178		50	HERÈNCIA O DONACIÓ	0	SANT CUGAT DEL VALLÈS		0	0
		CARTELL JAUME ANGLES COMISSARI ARNAU PUIG JUNY JULIOL 2006			01/01/2013	ARXIU NACIONAL DE CATALUNYA		0	0
C201	5179		50	HERÈNCIA O DONACIÓ	0	SANT CUGAT DEL VALLÈS		0	0
		CARTELL COMERÇ DE QUALITAT A PROP TEU. ASOCIACIO			01/01/2013	ARXIU NACIONAL DE CATALUNYA		0	0
C201	5180		50	HERÈNCIA O DONACIÓ	0	SANT CUGAT DEL VALLÈS		0	0
		FULLETO CANALS GALERIA D'ART. RAMON HERREROS. SETEMBRE 2006			01/01/2013	ARXIU NACIONAL DE CATALUNYA		0	0
C201	5181		50	HERÈNCIA O DONACIÓ	0	SANT CUGAT DEL VALLÈS		0	0
		FULLETO 6A. NIT DE L'ART. 27-05-2006			01/01/2013	ARXIU NACIONAL DE CATALUNYA		0	0

## LLIBRE C LLIBRE C: ELS AFECTES AL PATRIMONI HISTÒRICO-ARTÍSTIC

EPÍGRAF: I.2 BÉNS DE SERVEI PÚBLIC

SUBEPÍGRAF: I.2.C MOBLES

CLASSIFICAC	N. BÉ	QUANT. DESCRIPCIÓ	C. GESTO C. COST	T. ADQUISICIÓ	COST ADQUI. D- ALTA	CENTRE UBICACIÓ	PLANTA ESPAI	V.B.C. DOT. AMORT	F.A. V.C.
		FULLETO 6A. NIT DE L'ART. 27-05-2006			01/01/2013	ARXIU NACIONAL DE CATALUNYA		0	0
C201	5182		50	HERÈNCIA O DONACIÓ	0	SANT CUGAT DEL VALLÈS		0	0
		EXPOSICIO "MIRA-SOL DES DELS ANYS QUARANTA FINS AVUI.". MAIG			01/01/2013	ARXIU NACIONAL DE CATALUNYA		0	0
C201	5183		50	HERÈNCIA O DONACIÓ	0	SANT CUGAT DEL VALLÈS		0	0
		EXPOSICIO "MIRA-SOL DES DELS ANYS QUARANTA FINS AVUI.". MAIG			01/01/2013	ARXIU NACIONAL DE CATALUNYA		0	0
C201	5184		50	HERÈNCIA O DONACIÓ	0	SANT CUGAT DEL VALLÈS		0	0
		EXPOSICIO "MIRA-SOL DES DELS ANYS QUARANTA FINS AVUI.". MAIG			01/01/2013	ARXIU NACIONAL DE CATALUNYA		0	0
C201	5185		50	HERÈNCIA O DONACIÓ	0	SANT CUGAT DEL VALLÈS		0	0
		EXPOSICIO "MIRA-SOL DES DELS ANYS QUARANTA FINS AVUI.". MAIG			01/01/2013	ARXIU NACIONAL DE CATALUNYA		0	0
C201	5186		50	HERÈNCIA O DONACIÓ	0	SANT CUGAT DEL VALLÈS		0	0
		EXPOSICIO DE FOTOGRAFIES. "MIRA-SOL DES DELS ANYS			01/01/2013	ARXIU NACIONAL DE CATALUNYA		0	0
C201	5187		50	HERÈNCIA O DONACIÓ	0	SANT CUGAT DEL VALLÈS		0	0
		HEMEROTECA LOCAL. AAVV SANT JOAN DE MIRA-SOL (N. 8: NOVEMBRE			01/01/2013	ARXIU NACIONAL DE CATALUNYA		0	0
C201	5188		50	HERÈNCIA O DONACIÓ	0	SANT CUGAT DEL VALLÈS		0	0
		SEPARATA ESTUDIS SOBRE ELS GOIGS. AMICS DELS GOIGS.			01/01/2013	ARXIU NACIONAL DE CATALUNYA		0	0
C201	5189		50	HERÈNCIA O DONACIÓ	0	SANT CUGAT DEL VALLÈS		0	0
		DOCUMENTACIO DIVERSA SOBRE CAMP INSTRUCCIO PINS DEL VALLES			01/01/2013	ARXIU NACIONAL DE CATALUNYA		0	0

## LLIBRE C LLIBRE C: ELS AFECTES AL PATRIMONI HISTÒRICO-ARTÍSTIC

EPÍGRAF: I.2 BÉNS DE SERVEI PÚBLIC

SUBEPÍGRAF: I.2.C MOBLES

CLASSIFICAC	N. BÉ	QUANT. DESCRIPCIÓ	C. GESTO C. COST	T. ADQUISICIÓ	COST ADQUI. D- ALTA	CENTRE UBICACIÓ	PLANTA ESPAI	V.B.C. DOT. AMORT	F.A. V.C.
		DOCUMENTACIO DIVERSA SOBRE CAMP INSTRUCCIO PINS DEL VALLES			01/01/2013	ARXIU NACIONAL DE CATALUNYA		0	0
C201	5190		50	HERÈNCIA O DONACIÓ	0	SANT CUGAT DEL VALLÈS		0	0
		DOCUMENTACIO DIVERSA SANT CUGAT DEL VALLES:FOTOCOPIA			01/01/2013	ARXIU NACIONAL DE CATALUNYA		0	0
C201	5191		50	HERÈNCIA O DONACIÓ	0	SANT CUGAT DEL VALLÈS		0	0
		27 FOTOCOPIES GOIGS DE SANT CUGAT DEL VALLES			01/01/2013	ARXIU NACIONAL DE CATALUNYA		0	0
C201	5192		50	HERÈNCIA O DONACIÓ	0	SANT CUGAT DEL VALLÈS		0	0
		43 FOTOCOPIES GOIGS SANT CUGAT DEL VALLES			01/01/2013	ARXIU NACIONAL DE CATALUNYA		0	0
C201	5193		50	HERÈNCIA O DONACIÓ	0	SANT CUGAT DEL VALLÈS		0	0
		FOTOCOPIA 2 FULLETONS SANT CUGAT I DEGOLLACIO SANT CUGAT			01/01/2013	ARXIU NACIONAL DE CATALUNYA		0	0
C201	5194		50	HERÈNCIA O DONACIÓ	0	SANT CUGAT DEL VALLÈS		0	0
		CD AMB DIVERSOS ESCANEJATS: CASINO, BITLLETS PINS DEL VALLES,			01/01/2013	ARXIU NACIONAL DE CATALUNYA		0	0
C201	5195		50	HERÈNCIA O DONACIÓ	0	SANT CUGAT DEL VALLÈS		0	0
		CD PLANOL CADASTRAL DEL TERME DE SANT CUGAT, REALITZAT PER			01/01/2013	ARXIU NACIONAL DE CATALUNYA		0	0
C201	5196		50	HERÈNCIA O DONACIÓ	0	SANT CUGAT DEL VALLÈS		0	0
		LLIBRE REGISTRE PROPIETATS RUSTIQUES SANT CUGAT DEL			01/01/2013	ARXIU NACIONAL DE CATALUNYA		0	0
C201	5197		50	COMPRA	18,15	SANT CUGAT DEL VALLÈS		18,15	0
		POSTALS SANT CUGAT: PISCINA DEL CLUB DE GOLF SANT CUGAT, VISTA			01/01/2013	ARXIU NACIONAL DE CATALUNYA		0	18,15

## LLIBRE C LLIBRE C: ELS AFECTES AL PATRIMONI HISTÒRICO-ARTÍSTIC

EPÍGRAF: I.2 BÉNS DE SERVEI PÚBLIC

SUBEPÍGRAF: I.2.C MOBLES

CLASSIFICAC	N. BÉ	QUANT. DESCRIPCIÓ	C. GESTO C. COST	T. ADQUISICIÓ	COST ADQUI. D- ALTA	CENTRE UBICACIÓ	PLANTA ESPAI	V.B.C. DOT. AMORT	F.A. V.C.
C201	5198	VINYETA AGRUPACION PROPIETARIOS MAS FUSTE	50	COMPRA	18,15 01/01/2013	SANT CUGAT DEL VALLÈS ARXIU NACIONAL DE CATALUNYA		18,15 0	0 18,15
C201	5199	INVITACIO COMUNITAT RELIGIOSES SAGRADA FAMILIA, INAUGURACIO	50	COMPRA	18,15 01/01/2013	SANT CUGAT DEL VALLÈS ARXIU NACIONAL DE CATALUNYA		18,15 0	0 18,15
C201	5200	FULLETO FESTA MAJOR 2007. PROGRAMA REDUIT	50	HERÈNCIA O DONACIÓ	0 01/01/2013	SANT CUGAT DEL VALLÈS ARXIU NACIONAL DE CATALUNYA		0 0	0 0
C201	5201	FULLETO AGENDA PROGRAMACIO CULTURAL DE VALLDOREIX	50	HERÈNCIA O DONACIÓ	0 01/01/2013	SANT CUGAT DEL VALLÈS ARXIU NACIONAL DE CATALUNYA		0 0	0 0
C201	5202	FULLETO AGENDA PROGRAMACIO CULTURAL DE VALLDOREIX	50	HERÈNCIA O DONACIÓ	0 01/01/2013	SANT CUGAT DEL VALLÈS ARXIU NACIONAL DE CATALUNYA		0 0	0 0
C201	5203	FULLETO CELEBRACIO DIADA DE SANT JORDI 2007	50	HERÈNCIA O DONACIÓ	0 01/01/2013	SANT CUGAT DEL VALLÈS ARXIU NACIONAL DE CATALUNYA		0 0	0 0
C201	5204	FULLETO GUIA D'AUTOBUSOS URBANS DE VALLDOREIX. NOU 2007	50	HERÈNCIA O DONACIÓ	0 01/01/2013	SANT CUGAT DEL VALLÈS ARXIU NACIONAL DE CATALUNYA		0 0	0 0
C201	5205	FULLETO III CICLE DE JAZZ I BLUES A VALLDOREIX "SILVER COVERS".	50	HERÈNCIA O DONACIÓ	0 01/01/2013	SANT CUGAT DEL VALLÈS ARXIU NACIONAL DE CATALUNYA		0 0	0 0
C201	5206		50	HERÈNCIA O DONACIÓ	0	SANT CUGAT DEL VALLÈS		0	0

## LLIBRE C LLIBRE C: ELS AFECTES AL PATRIMONI HISTÒRICO-ARTÍSTIC

EPÍGRAF: I.2 BÉNS DE SERVEI PÚBLIC

SUBEPÍGRAF: I.2.C MOBLES

CLASSIFICAC	N. BÉ	QUANT. DESCRIPCIÓ	C. GESTO C. COST	T. ADQUISICIÓ	COST ADQUI. D- ALTA	CENTRE UBICACIÓ	PLANTA ESPAI	V.B.C. DOT. AMORT	F.A. V.C.
		FULLETO CINEMA " Y LA NAVE VA". NOVEMBRE 2007			01/01/2013	ARXIU NACIONAL DE CATALUNYA		0	0
C201	5207		50	HERÈNCIA O DONACIÓ	0	SANT CUGAT DEL VALLÈS		0	0
		FULLETO FESTA MAJOR VALLDOREIX 2007. PROGRAMA			01/01/2013	ARXIU NACIONAL DE CATALUNYA		0	0
C201	5208		50	HERÈNCIA O DONACIÓ	0	SANT CUGAT DEL VALLÈS		0	0
		FULLETO BASES CONCURS FESTA MAJOR VALLDOREIX 2007			01/01/2013	ARXIU NACIONAL DE CATALUNYA		0	0
C201	5209		50	HERÈNCIA O DONACIÓ	0	SANT CUGAT DEL VALLÈS		0	0
		FULLETO FESTA MAJOR DE L'ESPORT PER A TOTHOM 8-9			01/01/2013	ARXIU NACIONAL DE CATALUNYA		0	0
C201	5210		50	HERÈNCIA O DONACIÓ	0	SANT CUGAT DEL VALLÈS		0	0
		FULLETO CINEMA A LA FRESCA A VALLDOREIX. JULIOL-AGOST 2007			01/01/2013	ARXIU NACIONAL DE CATALUNYA		0	0
C201	5211		50	HERÈNCIA O DONACIÓ	0	SANT CUGAT DEL VALLÈS		0	0
		FULLETO MULTIESTADES DE VALLDOREIX 2007			01/01/2013	ARXIU NACIONAL DE CATALUNYA		0	0
C201	5212		50	HERÈNCIA O DONACIÓ	0	SANT CUGAT DEL VALLÈS		0	0
		LLIBRE GUIA DE RUTES DEL VALLES NATURAL. GUIA DE RUTES			01/01/2013	ARXIU NACIONAL DE CATALUNYA		0	0
C201	5213		50	HERÈNCIA O DONACIÓ	0	SANT CUGAT DEL VALLÈS		0	0
		CD AYMAT, TAPISSER. INSTITUT AMATLLER D'ART HISPANIC			01/01/2013	ARXIU NACIONAL DE CATALUNYA		0	0
C201	5214		50	HERÈNCIA O DONACIÓ	0	SANT CUGAT DEL VALLÈS		0	0
		LLIBRE "TAPISSOS D'ESCOLA CATALANA", EDITAT PER			01/01/2013	ARXIU NACIONAL DE CATALUNYA		0	0



**LLIBRE C LLIBRE C: ELS AFECTES AL PATRIMONI HISTÒRICO-ARTÍSTIC**
**EPÍGRAF: I.2 BÉNS DE SERVEI PÚBLIC**
**SUBEPÍGRAF: I.2.C MOBLES**

CLASSIFICAC	N. BÉ	QUANT. DESCRIPCIÓ	C. GESTO C. COST	T. ADQUISICIÓ	COST ADQUI. D- ALTA	CENTRE UBICACIÓ	PLANTA ESPAI	V.B.C. DOT. AMORT	F.A. V.C.
		LLIBRE "TAPISOS D'ESCOLA CATALANA", EDITAT PER			01/01/2013	ARXIU NACIONAL DE CATALUNYA		0	0
C201	5215		50	HERÈNCIA O DONACIÓ	0	SANT CUGAT DEL VALLÈS		0	0
		LLIBRE M.A. RAVENTOS. DAU AL SET. LES DELICIES I ELS JARDINS. 20			01/01/2013	ARXIU NACIONAL DE CATALUNYA		0	0
C201	5216		50	HERÈNCIA O DONACIÓ	0	SANT CUGAT DEL VALLÈS		0	0
		REVISTA ESTUDI D'ART SENSE PORTADA S/DATA S/NUMERO			01/01/2013	ARXIU NACIONAL DE CATALUNYA		0	0
C201	5217		50	HERÈNCIA O DONACIÓ	0	SANT CUGAT DEL VALLÈS		0	0
		LLIBRE. EL TAPIZ. OPINIONES DE GRAU GARRIGA (TAPISOS)			01/01/2013	ARXIU NACIONAL DE CATALUNYA		0	0
C201	5218		50	HERÈNCIA O DONACIÓ	0	SANT CUGAT DEL VALLÈS		0	0
		LLIBRE GRAU-GARRIGA ELS NOUS ESTENDARDS. LA DEMEURE. MARÇ			01/01/2013	ARXIU NACIONAL DE CATALUNYA		0	0
C201	5219		50	HERÈNCIA O DONACIÓ	0	SANT CUGAT DEL VALLÈS		0	0
		LLIBRE GAU GARRIGA. PINTURES TAPISOS. ANDORRA. OCTUBRE			01/01/2013	ARXIU NACIONAL DE CATALUNYA		0	0
C201	5220		50	HERÈNCIA O DONACIÓ	0	SANT CUGAT DEL VALLÈS		0	0
		LLIBRE GRAU GARRIGA. DIPUTACION PROVINCIAL DE BARCELONA. MUSEO			01/01/2013	ARXIU NACIONAL DE CATALUNYA		0	0
C201	5221		50	HERÈNCIA O DONACIÓ	0	SANT CUGAT DEL VALLÈS		0	0
		LLIBRE JOSEP GRAU-GARRIGA. TAPESTRIES. COLLAGES. PAINTINGS.			01/01/2013	ARXIU NACIONAL DE CATALUNYA		0	0
C201	5222		50	HERÈNCIA O DONACIÓ	0	SANT CUGAT DEL VALLÈS		0	0
		LLIBRE GUIA BREVE DEL MUSEO PROVINCIAL TEXTIL DE TARRASA.			01/01/2013	ARXIU NACIONAL DE CATALUNYA		0	0

**LLIBRE C LLIBRE C: ELS AFECTES AL PATRIMONI HISTÒRICO-ARTÍSTIC**
**EPÍGRAF: I.2 BÉNS DE SERVEI PÚBLIC**
**SUBEPÍGRAF: I.2.C MOBLES**

CLASSIFICAC	N. BÉ	QUANT. DESCRIPCIÓ	C. GESTO C. COST	T. ADQUISICIÓ	COST ADQUI. D- ALTA	CENTRE UBICACIÓ	PLANTA ESPAI	V.B.C. DOT. AMORT	F.A. V.C.
		LLIBRE GUIA BREVE DEL MUSEO PROVINCIAL TEXTIL DE TARRASA.			01/01/2013	ARXIU NACIONAL DE CATALUNYA		0	0
C201	5223		50	HERÈNCIA O DONACIÓ	0	SANT CUGAT DEL VALLÈS		0	0
		FULLETO EXPOSICION DE TAPICES CONTEMPORANEOS. SALA DE			01/01/2013	ARXIU NACIONAL DE CATALUNYA		0	0
C201	5224		50	HERÈNCIA O DONACIÓ	0	SANT CUGAT DEL VALLÈS		0	0
		FULLETO EXPOSICION COLECTIVA DE TAPIZ ESPAÑOL			01/01/2013	ARXIU NACIONAL DE CATALUNYA		0	0
C201	5225		50	HERÈNCIA O DONACIÓ	0	SANT CUGAT DEL VALLÈS		0	0
		LLIBRE DELCLAUX. GEOMETRIA Y TRIGONOMETRIA.			01/01/2013	ARXIU NACIONAL DE CATALUNYA		0	0
C201	5226		50	HERÈNCIA O DONACIÓ	0	SANT CUGAT DEL VALLÈS		0	0
		LLIBRE GRAU GARRIGA. SALOM GALERIA D'ART. 1972			01/01/2013	ARXIU NACIONAL DE CATALUNYA		0	0
C201	5227		50	HERÈNCIA O DONACIÓ	0	SANT CUGAT DEL VALLÈS		0	0
		LLIBRE TAPICES HUNGAROS CONTEMPORANEOS. MUSEO			01/01/2013	ARXIU NACIONAL DE CATALUNYA		0	0
C201	5228		50	HERÈNCIA O DONACIÓ	0	SANT CUGAT DEL VALLÈS		0	0
		FULLETO PINTURA DE GRAU-GARRIGA			01/01/2013	ARXIU NACIONAL DE CATALUNYA		0	0
C201	5229		50	HERÈNCIA O DONACIÓ	0	SANT CUGAT DEL VALLÈS		0	0
		FULLETO GRAU-GARRIGA "EL MEUS ESTENDARDS" NOVEMBRE 1970. LA			01/01/2013	ARXIU NACIONAL DE CATALUNYA		0	0
C201	5230		50	HERÈNCIA O DONACIÓ	0	SANT CUGAT DEL VALLÈS		0	0
		FULLETO EXPOSICIO TERESA PLA BELIO. EXPERIENCIES TEXTILS.			01/01/2013	ARXIU NACIONAL DE CATALUNYA		0	0

## LLIBRE C LLIBRE C: ELS AFECTES AL PATRIMONI HISTÒRICO-ARTÍSTIC

EPÍGRAF: I.2 BÉNS DE SERVEI PÚBLIC

SUBEPÍGRAF: I.2.C MOBLES

CLASSIFICAC	N. BÉ	QUANT. DESCRIPCIÓ	C. GESTO C. COST	T. ADQUISICIÓ	COST ADQUI. D- ALTA	CENTRE UBICACIÓ	PLANTA ESPAI	V.B.C. DOT. AMORT	F.A. V.C.
		FULLETO EXPOSICIO TERESA PLA BELIO. EXPERIENCIES TEXTILS.			01/01/2013	ARXIU NACIONAL DE CATALUNYA		0	0
C201	5231		50	HERÈNCIA O DONACIÓ	0	SANT CUGAT DEL VALLÈS		0	0
		LLIBRE GRAU-GARRIGA. DIARY OF IMAGES IN AMERICA			01/01/2013	ARXIU NACIONAL DE CATALUNYA		0	0
C201	5232		50	HERÈNCIA O DONACIÓ	0	SANT CUGAT DEL VALLÈS		0	0
		LLIBRE HOMMAGE DE L'ECOLE DE TAPISSERIA A JEAN LURÇAT.			01/01/2013	ARXIU NACIONAL DE CATALUNYA		0	0
C201	5233		50	HERÈNCIA O DONACIÓ	0	SANT CUGAT DEL VALLÈS		0	0
		LLIBRE GRAU-GARRIGA. LA PAISSERIE EN RELIEF. TAPESTRY IN			01/01/2013	ARXIU NACIONAL DE CATALUNYA		0	0
C201	5234		50	HERÈNCIA O DONACIÓ	0	SANT CUGAT DEL VALLÈS		0	0
		LLIBRE EXPOSICION COLECTIVA DE TAPIZ ESPAÑOL CONTEMPORANEO Y			01/01/2013	ARXIU NACIONAL DE CATALUNYA		0	0
C201	5235		50	HERÈNCIA O DONACIÓ	0	SANT CUGAT DEL VALLÈS		0	0
		LLIBRE GRAU-GARRIGA. EXPOSICIO ANTOLOGICA, PINTURES I TAPISSOS.			01/01/2013	ARXIU NACIONAL DE CATALUNYA		0	0
C201	5236		50	HERÈNCIA O DONACIÓ	0	SANT CUGAT DEL VALLÈS		0	0
		LLIBRE CARLES DELCLAUX. TAPIS			01/01/2013	ARXIU NACIONAL DE CATALUNYA		0	0
C201	5237		50	HERÈNCIA O DONACIÓ	0	SANT CUGAT DEL VALLÈS		0	0
		6 LLIBRES I FULLETONS SOBRE AURELIA MUÑOZ. TAPIS.			01/01/2013	ARXIU NACIONAL DE CATALUNYA		0	0
C201	5238		50	HERÈNCIA O DONACIÓ	0	SANT CUGAT DEL VALLÈS		0	0
		DIVERSOS ARTICLES SOBRE ART TEXTIL (TAPISSOS - GRAU GARRIGA -			01/01/2013	ARXIU NACIONAL DE CATALUNYA		0	0

## LLIBRE C LLIBRE C: ELS AFECTES AL PATRIMONI HISTÒRICO-ARTÍSTIC

EPÍGRAF: I.2 BÉNS DE SERVEI PÚBLIC

SUBEPÍGRAF: I.2.C MOBLES

CLASSIFICAC	N. BÉ	QUANT. DESCRIPCIÓ	C. GESTO C. COST	T. ADQUISICIÓ	COST ADQUI. D- ALTA	CENTRE UBICACIÓ	PLANTA ESPAI	V.B.C. DOT. AMORT	F.A. V.C.
		DIVERSOS ARTICLES SOBRE ART TEXTIL (TAPISSOS - GRAU GARRIGA -			01/01/2013	ARXIU NACIONAL DE CATALUNYA		0	0
C201	5239		50	HERÈNCIA O DONACIÓ	0	SANT CUGAT DEL VALLÈS		0	0
		BEQUES I AJUTS DE LA GENERALIAT DE CATALUNYA. 1997			01/01/2013	ARXIU NACIONAL DE CATALUNYA		0	0
C201	5240		50	HERÈNCIA O DONACIÓ	0	SANT CUGAT DEL VALLÈS		0	0
		2 REBURS DEL SR. MANUEL PUJOL (9-1-1910, 6-2-1910), HOJALATERIA Y			01/01/2013	ARXIU NACIONAL DE CATALUNYA		0	0
C201	5241		50	HERÈNCIA O DONACIÓ	0	SANT CUGAT DEL VALLÈS		0	0
		COMENTARI I LLIESTAT DE LA DIRECCIO DE TREBALLS D'ALUMNES			01/01/2013	ARXIU NACIONAL DE CATALUNYA		0	0
C201	5242		50	HERÈNCIA O DONACIÓ	0	SANT CUGAT DEL VALLÈS		0	0
		CONTRIBUCIO INDUSTRIAL. BAIXA 30-8-1953 (JOSE BALCELLS).			01/01/2013	ARXIU NACIONAL DE CATALUNYA		0	0
C201	5243		50	HERÈNCIA O DONACIÓ	0	SANT CUGAT DEL VALLÈS		0	0
		BUTLLETES DIVERSES: 2 REBUTS DR. VILLAR (1961), 1 CONTRIBUCIO			01/01/2013	ARXIU NACIONAL DE CATALUNYA		0	0
C201	5244		50	HERÈNCIA O DONACIÓ	0	SANT CUGAT DEL VALLÈS		0	0
		FACTURA JAIME FABREGAS CONSTRUCTOR DE OBRAS. CTRA.			01/01/2013	ARXIU NACIONAL DE CATALUNYA		0	0
C201	5245		50	HERÈNCIA O DONACIÓ	0	SANT CUGAT DEL VALLÈS		0	0
		4 REBUTS LLOGUER JOAN BALCELLS (1944-1950)			01/01/2013	ARXIU NACIONAL DE CATALUNYA		0	0
C201	5246		50	HERÈNCIA O DONACIÓ	0	SANT CUGAT DEL VALLÈS		0	0
		4 DOCUMENTS: NOTIFICACIO INSPECCIO INDUSTRIA (1953), CARTA			01/01/2013	ARXIU NACIONAL DE CATALUNYA		0	0

## LLIBRE C LLIBRE C: ELS AFECTES AL PATRIMONI HISTÒRICO-ARTÍSTIC

EPÍGRAF: I.2 BÉNS DE SERVEI PÚBLIC

SUBEPÍGRAF: I.2.C MOBLES

CLASSIFICAC	N. BÉ	QUANT. DESCRIPCIÓ	C. GESTO C. COST	T. ADQUISICIÓ	COST ADQUI. D- ALTA	CENTRE UBICACIÓ	PLANTA ESPAI	V.B.C. DOT. AMORT	F.A. V.C.
		4 DOCUMENTS: NOTIFICACIO INSPECCIO INDUSTRIA (1953), CARTA			01/01/2013	ARXIU NACIONAL DE CATALUNYA		0	0
C201	5247		50	HERÈNCIA O DONACIÓ	0	SANT CUGAT DEL VALLÈS		0	0
		2 DOCUMENTS IMPOSTOS JOSEP BALCELLS (1956-1959), 1 DOCUMENT			01/01/2013	ARXIU NACIONAL DE CATALUNYA		0	0
C201	5248		50	HERÈNCIA O DONACIÓ	0	SANT CUGAT DEL VALLÈS		0	0
		1 DOCUMENTBAIXA CONTRIBUTIO INDUSTRIAL (1955) (SEGELLS SANT			01/01/2013	ARXIU NACIONAL DE CATALUNYA		0	0
C201	5249		50	COMPRA	44,95	SANT CUGAT DEL VALLÈS		44,95	0
		4 SEGELLS PINS DEL VALLES (25 CMS, 2 PTES, 5 CTS 1936, 5 CTS.			01/01/2013	ARXIU NACIONAL DE CATALUNYA		0	44,95
C201	5250		50	COMPRA	44,95	SANT CUGAT DEL VALLÈS		44,95	0
		1 BITLLET PINS DEL VALLES. 50 CTS. 12-5-1937			01/01/2013	ARXIU NACIONAL DE CATALUNYA		0	44,95
C201	5251		50	COMPRA	44,95	SANT CUGAT DEL VALLÈS		44,95	0
		1 TITOL SOCI PROTECTOR C.D. SAN CUGAT (CLUB ESPORTIU SANT			01/01/2013	ARXIU NACIONAL DE CATALUNYA		0	44,95
C201	5252		50	COMPRA	44,95	SANT CUGAT DEL VALLÈS		44,95	0
		4 CARNETS CLUB ESPORTIU SANT CUGAT (CLUB DEPORTIVO SAN			01/01/2013	ARXIU NACIONAL DE CATALUNYA		0	44,95
C201	5253		50	COMPRA	44,95	SANT CUGAT DEL VALLÈS		44,95	0
		8 ESTAMPES 1A. COMUNIO (SANT CUGAT DEL VALLES, 1906-1969)			01/01/2013	ARXIU NACIONAL DE CATALUNYA		0	44,95
C201	5254		50	COMPRA	44,95	SANT CUGAT DEL VALLÈS		44,95	0
		2 ESTAMPES DEFUNCIO 1963- 1964. SANT CUGAT DEL VALLES			01/01/2013	ARXIU NACIONAL DE CATALUNYA		0	44,95
C201	5255		50	COMPRA	44,95	SANT CUGAT DEL VALLÈS		44,95	0

## LLIBRE C LLIBRE C: ELS AFECTES AL PATRIMONI HISTÒRICO-ARTÍSTIC

EPÍGRAF: I.2 BÉNS DE SERVEI PÚBLIC

SUBEPÍGRAF: I.2.C MOBLES

CLASSIFICAC	N. BÉ	QUANT. DESCRIPCIÓ	C. GESTO C. COST	T. ADQUISICIÓ	COST ADQUI. D- ALTA	CENTRE UBICACIÓ	PLANTA ESPAI	V.B.C. DOT. AMORT	F.A. V.C.
		1 ESTAMPA COLEGI PP JESUITAS SANT CUGAT. 1958. VIRGO			01/01/2013	ARXIU NACIONAL DE CATALUNYA		0	44,95
C201	5256		50	COMPRA	44,95	SANT CUGAT DEL VALLÈS		44,95	0
		4 PROGRAMES CINEMA UNIO - PINS DEL VALLES. (1938, 1938, S.D., S.D.)			01/01/2013	ARXIU NACIONAL DE CATALUNYA		0	44,95
C201	5257		50	COMPRA	44,95	SANT CUGAT DEL VALLÈS		44,95	0
		4 PROGRAMES CINEMA CASINO NACIONAL SANT CUGAT DEL VALLES.			01/01/2013	ARXIU NACIONAL DE CATALUNYA		0	44,95
C201	5258		50	COMPRA	54,09	SANT CUGAT DEL VALLÈS		54,09	0
		PORTADA REVISTA LA HORMIGA DE ORO, N. 39, ILUSTRACION CATOLICA.			01/01/2013	ARXIU NACIONAL DE CATALUNYA		0	54,09
C201	5259		50	COMPRA	54,90	SANT CUGAT DEL VALLÈS		54,90	0
		ARTICLE REVISTA ILUSTRACIO CAALANA. SANT MEDI. PRIMERA			01/01/2013	ARXIU NACIONAL DE CATALUNYA		0	54,90
C201	5260		50	COMPRA	210,35	SANT CUGAT DEL VALLÈS		210,35	0
		RESPUESTA POR EL VENERABLE FR. DON FRANCISCO DE SERRA Y			01/01/2013	ARXIU NACIONAL DE CATALUNYA		0	210,35
C201	5261		50	COMPRA	54,09	SANT CUGAT DEL VALLÈS		54,09	0
		REVISTA FEMINAL, N. 6, 29-9-1907. JOCHS FLORALS SANT CUGAT DEL			01/01/2013	ARXIU NACIONAL DE CATALUNYA		0	54,09
C201	5262		50	COMPRA	1,00	SANT CUGAT DEL VALLÈS		1,00	0
		MANUSCRIT 24-7-1724. VALLDOREIX.			01/01/2013	ARXIU NACIONAL DE CATALUNYA		0	1,00
C201	5263		50	COMPRA	1,00	SANT CUGAT DEL VALLÈS		1,00	0
		MANUSCRIT 1842. DE MARIANO GONZALEZ, PBRO REGENTE DE			01/01/2013	ARXIU NACIONAL DE CATALUNYA		0	1,00
C201	5264		50	HERÈNCIA O DONACIÓ	0	SANT CUGAT DEL VALLÈS		0	0

## LLIBRE C LLIBRE C: ELS AFECTES AL PATRIMONI HISTÒRICO-ARTÍSTIC

EPÍGRAF: I.2 BÉNS DE SERVEI PÚBLIC

SUBEPÍGRAF: I.2.C MOBLES

CLASSIFICAC	N. BÉ	QUANT. DESCRIPCIÓ	C. GESTO C. COST	T. ADQUISICIÓ	COST ADQUI. D- ALTA	CENTRE UBICACIÓ	PLANTA ESPAI	V.B.C. DOT. AMORT	F.A. V.C.
		2 REBUTS SOCI SOCIETAT CORAL LA UNIO 1952. MAL ESTAT DE			01/01/2013	ARXIU NACIONAL DE CATALUNYA		0	0
C201	5265		50	HERÈNCIA O DONACIÓ	0	SANT CUGAT DEL VALLÈS		0	0
		TARGETA TALLER REPARACIO COTXES J. GUIX. C. FRANCESC			01/01/2013	ARXIU NACIONAL DE CATALUNYA		0	0
C201	5266		50	HERÈNCIA O DONACIÓ	0	SANT CUGAT DEL VALLÈS		0	0
		5 REBUTS "RIEGOS Y FUERZA DEL EBRO, S.A". ELECTRICITAT.			01/01/2013	ARXIU NACIONAL DE CATALUNYA		0	0
C201	5267		50	HERÈNCIA O DONACIÓ	0	SANT CUGAT DEL VALLÈS		0	0
		2 REBUTS FUERZAS ELECTRICAS DE CATALUÑA, S.A. ELECTRICITAT.			01/01/2013	ARXIU NACIONAL DE CATALUNYA		0	0
C201	5268		50	HERÈNCIA O DONACIÓ	0	SANT CUGAT DEL VALLÈS		0	0
		2 REBUTS CONTRIBUCIO INDUSTRIAL (1943)			01/01/2013	ARXIU NACIONAL DE CATALUNYA		0	0
C201	5269		50	HERÈNCIA O DONACIÓ	0	SANT CUGAT DEL VALLÈS		0	0
		1 BITLLET LOTERIA DEL NIÑO (CRISSA VIDRES I ELECTRICITAT C.			01/01/2013	ARXIU NACIONAL DE CATALUNYA		0	0
C201	5270		50	HERÈNCIA O DONACIÓ	0	SANT CUGAT DEL VALLÈS		0	0
		EXACCIONS MUNICIPALS. ARBITRI INSPECCIO ESTABLIMENTS. 1947.			01/01/2013	ARXIU NACIONAL DE CATALUNYA		0	0
C201	5271		50	HERÈNCIA O DONACIÓ	0	SANT CUGAT DEL VALLÈS		0	0
		1 SOBRE GESTIORIA CASTELLVI, RIUS I TAULET, 4. 5 SOBRES			01/01/2013	ARXIU NACIONAL DE CATALUNYA		0	0
C201	5272		50	HERÈNCIA O DONACIÓ	0	SANT CUGAT DEL VALLÈS		0	0
		1 REBUT AIGUA 1958			01/01/2013	ARXIU NACIONAL DE CATALUNYA		0	0

## LLIBRE C LLIBRE C: ELS AFECTES AL PATRIMONI HISTÒRICO-ARTÍSTIC

EPÍGRAF: I.2 BÉNS DE SERVEI PÚBLIC

SUBEPÍGRAF: I.2.C MOBLES

CLASSIFICAC	N. BÉ	QUANT. DESCRIPCIÓ	C. GESTO C. COST	T. ADQUISICIÓ	COST ADQUI. D- ALTA	CENTRE UBICACIÓ	PLANTA ESPAI	V.B.C. DOT. AMORT	F.A. V.C.
		1 REBUT AIGUA 1958			01/01/2013	ARXIU NACIONAL DE CATALUNYA		0	0
C201	5273		50	HERÈNCIA O DONACIÓ	0	SANT CUGAT DEL VALLÈS		0	0
		5 REBUTS METGES. N. VILLAR RECIO I FERNANDEZ RIOFRIO (1953-1961).			01/01/2013	ARXIU NACIONAL DE CATALUNYA		0	0
C201	5274		50	HERÈNCIA O DONACIÓ	0	SANT CUGAT DEL VALLÈS		0	0
		4 REBUTS SOCIEDAD DE ABASTECIMINETS URBANOS Y			01/01/2013	ARXIU NACIONAL DE CATALUNYA		0	0
C201	5275		50	HERÈNCIA O DONACIÓ	0	SANT CUGAT DEL VALLÈS		0	0
		1 TARGETA ABASTIMENT. 1948			01/01/2013	ARXIU NACIONAL DE CATALUNYA		0	0
C201	5276		50	HERÈNCIA O DONACIÓ	0	SANT CUGAT DEL VALLÈS		0	0
		2 FACTURES TRANSPORTS RAMON VILLADELPRAT. C. RIUS I TAULET, 6 -			01/01/2013	ARXIU NACIONAL DE CATALUNYA		0	0
C201	5277		50	HERÈNCIA O DONACIÓ	0	SANT CUGAT DEL VALLÈS		0	0
		1 FACTURA BOBILA DE E. GUARDIA. TORER NEGRA. (S.A.)			01/01/2013	ARXIU NACIONAL DE CATALUNYA		0	0
C201	5278		50	HERÈNCIA O DONACIÓ	0	SANT CUGAT DEL VALLÈS		0	0
		1 FACTURA LAMPISTERIA - ELECTRICIDAD. MATEO CORTES. C.			01/01/2013	ARXIU NACIONAL DE CATALUNYA		0	0
C201	5279		50	HERÈNCIA O DONACIÓ	0	SANT CUGAT DEL VALLÈS		0	0
		1 FACTURA VICENTA RECORDA MODISTA (S.A.) C. JOSE ANTONIO, 12.			01/01/2013	ARXIU NACIONAL DE CATALUNYA		0	0
C201	5280		50	COMPRA	1,00	SANT CUGAT DEL VALLÈS		1,00	0
		GRAVAT CLAUSTRE MONESTIR DE SANT CUGAT DEL VALLES. F.J.			01/01/2013	ARXIU NACIONAL DE CATALUNYA		0	1,00



## LLIBRE C LLIBRE C: ELS AFECTES AL PATRIMONI HISTÒRICO-ARTÍSTIC

EPÍGRAF: I.2 BÉNS DE SERVEI PÚBLIC

SUBEPÍGRAF: I.2.C MOBLES

CLASSIFICAC	N. BÉ	QUANT. DESCRIPCIÓ	C. GESTO C. COST	T. ADQUISICIÓ	COST ADQUI. D- ALTA	CENTRE UBICACIÓ	PLANTA ESPAI	V.B.C. DOT. AMORT	F.A. V.C.
C201	5281		50	COMPRA	1,00	SANT CUGAT DEL VALLÈS		1,00	0
		LLIBRE REGLAMENTO DE SANIDAD E HIGIENE DE LA VILLA DE SAN CUGAT			01/01/2013	ARXIU NACIONAL DE CATALUNYA		0	1,00
C201	5282		50	COMPRA	1,00	SANT CUGAT DEL VALLÈS		1,00	0
		LLIBRE AJUNTAMENT DE SANT CUGAT DEL VALLES. EXERCICI DE			01/01/2013	ARXIU NACIONAL DE CATALUNYA		0	1,00
C201	5283		50	COMPRA	1,00	SANT CUGAT DEL VALLÈS		1,00	0
		DOCUMENT ON JOSEP MATA PAGA DELMA AL MONESTIR. CAN MATAS.			01/01/2013	ARXIU NACIONAL DE CATALUNYA		0	1,00
C201	5284		50	COMPRA	1,00	SANT CUGAT DEL VALLÈS		1,00	0
		LLIBRE ORACIO DELS GLORIOSOS Y MARTIRS SAN CIPRIA Y SANTA			01/01/2013	ARXIU NACIONAL DE CATALUNYA		0	1,00
C201	5285		50	COMPRA	1,00	SANT CUGAT DEL VALLÈS		1,00	0
		GRAVAT BATALLA DEL FRANCES ERMITA SANT DOMENEC "ACCION			01/01/2013	ARXIU NACIONAL DE CATALUNYA		0	1,00
C201	5286		50	COMPRA	1,00	SANT CUGAT DEL VALLÈS		1,00	0
		GOIGS DEL GLORIOS PAGES Y MARTIR SANT MADI (SANT MEDIR)			01/01/2013	ARXIU NACIONAL DE CATALUNYA		0	1,00
C201	5287		50	COMPRA	1,00	SANT CUGAT DEL VALLÈS		1,00	0
		FULLETO. GOIGS DEL GLORIOS PAGES I MARTIR SANT MEDIR. XOLLA			01/01/2013	ARXIU NACIONAL DE CATALUNYA		0	1,00
C201	5288		50	COMPRA	1,00	SANT CUGAT DEL VALLÈS		1,00	0
		FULLETO GOIGS AL MARTIR SANT MEDIR. 1959			01/01/2013	ARXIU NACIONAL DE CATALUNYA		0	1,00
C201	5289		50	COMPRA	1,00	SANT CUGAT DEL VALLÈS		1,00	0
		LLIBRE DAI-BIH-IN. OBRA RECENT. SANT CUGAT DEL VALLES, JUNY			01/01/2013	ARXIU NACIONAL DE CATALUNYA		0	1,00
C201	5290		50	COMPRA	1,00	SANT CUGAT DEL VALLÈS		1,00	0

## LLIBRE C LLIBRE C: ELS AFECTES AL PATRIMONI HISTÒRICO-ARTÍSTIC

EPÍGRAF: I.2 BÉNS DE SERVEI PÚBLIC

SUBEPÍGRAF: I.2.C MOBLES

CLASSIFICAC	N. BÉ	QUANT. DESCRIPCIÓ	C. GESTO C. COST	T. ADQUISICIÓ	COST ADQUI. D- ALTA	CENTRE UBICACIÓ	PLANTA ESPAI	V.B.C. DOT. AMORT	F.A. V.C.
		FACTURA SERRALLERIA DE MIGUEL VILARRUBI, C. STA. MARIA.			01/01/2013	ARXIU NACIONAL DE CATALUNYA		0	1,00
C201	5291		50	COMPRA	1,00	SANT CUGAT DEL VALLÈS		1,00	0
		DOCUMENT FALANGE DONACIO MEDALLA CAMPANYA I CREU ROJA A			01/01/2013	ARXIU NACIONAL DE CATALUNYA		0	1,00
C201	5292		50	COMPRA	1,00	SANT CUGAT DEL VALLÈS		1,00	0
		FULLETO PARROTUIA DE SNT CUGAT DEL VALLES. CONGRARIA DE LA			01/01/2013	ARXIU NACIONAL DE CATALUNYA		0	1,00
C201	5293		50	COMPRA	1,00	SANT CUGAT DEL VALLÈS		1,00	0
		BANDEROLA SANT CUGAT DEL VALLS. S.A.			01/01/2013	ARXIU NACIONAL DE CATALUNYA		0	1,00
C201	5294		50	COMPRA	1,00	SANT CUGAT DEL VALLÈS		1,00	0
		DOCUMENT 1820 CAIXA COMUNA MONESTIR SANT CUGA. ANTON			01/01/2013	ARXIU NACIONAL DE CATALUNYA		0	1,00
C201	5295		50	COMPRA	1,00	SANT CUGAT DEL VALLÈS		1,00	0
		DOCUMENT 1812 DEMANANT 3 PERSONES DE LA DIVISIO DE			01/01/2013	ARXIU NACIONAL DE CATALUNYA		0	1,00
C201	5296		50	COMPRA	1,00	SANT CUGAT DEL VALLÈS		1,00	0
		EXPEDIENT JOSE BALCELLS (BALSELLS), JOSE PORTA. TALLER			01/01/2013	ARXIU NACIONAL DE CATALUNYA		0	1,00
C201	5297		50	COMPRA	1,00	SANT CUGAT DEL VALLÈS		1,00	0
		3 FACTURES ANTONIO LLOVET (1880-1925), 2 FACTURES FRANS DE			01/01/2013	ARXIU NACIONAL DE CATALUNYA		0	1,00
C201	5298		50	COMPRA	1,00	SANT CUGAT DEL VALLÈS		1,00	0
		CARTELL. CALENDARI VITRALLS DEL REIAL MONESTIR DE SANT CUGAT			01/01/2013	ARXIU NACIONAL DE CATALUNYA		0	1,00
C201	5299		50	COMPRA	1,00	SANT CUGAT DEL VALLÈS		1,00	0
		CARTELL.ESTART SANT CUGAT. BALL DEL VANO I EL ARM. CLOS DEL			01/01/2013	ARXIU NACIONAL DE CATALUNYA		0	1,00

## LLIBRE C LLIBRE C: ELS AFECTES AL PATRIMONI HISTÒRICO-ARTÍSTIC

EPÍGRAF: I.2 BÉNS DE SERVEI PÚBLIC

SUBEPÍGRAF: I.2.C MOBLES

CLASSIFICAC	N. BÉ	QUANT. DESCRIPCIÓ	C. GESTO C. COST	T. ADQUISICIÓ	COST ADQUI. D- ALTA	CENTRE UBICACIÓ	PLANTA ESPAI	V.B.C. DOT. AMORT	F.A. V.C.
		CARTELL.ESTART SANT CUGAT. BALL DEL VANO I EL ARM. CLOS DEL			01/01/2013	ARXIU NACIONAL DE CATALUNYA		0	1,00
C201	5300		50	COMPRA	1,00	SANT CUGAT DEL VALLÈS		1,00	0
		CARTELL FERRETERIA ORISTRELL. [1964?] (MAL ESTAT CONSERVACIO)			01/01/2013	ARXIU NACIONAL DE CATALUNYA		0	1,00
C201	5301		50	COMPRA	1,00	SANT CUGAT DEL VALLÈS		1,00	0
		CARTELL 4T. CONCURS D'APARADORS (S.A.). UNIO			01/01/2013	ARXIU NACIONAL DE CATALUNYA		0	1,00
C201	5302		50	COMPRA	1,00	SANT CUGAT DEL VALLÈS		1,00	0
		FULLETO 4T. CONCURS APARADORS FESTA MAJOR 1984			01/01/2013	ARXIU NACIONAL DE CATALUNYA		0	1,00
C201	5303		50	HERÈNCIA O DONACIÓ	0	SANT CUGAT DEL VALLÈS		0	0
		FULLETO 4T. CONCURS APARADORS. UNIO OTIGUERS DE SANT CUGAT			01/01/2013	ARXIU NACIONAL DE CATALUNYA		0	0
C201	5304		50	COMPRA	1,00	SANT CUGAT DEL VALLÈS		1,00	0
		FULLETONS. SOBRE + FULLETO UNIO BOTIGUERS DE SANT CUGAT. 1987			01/01/2013	ARXIU NACIONAL DE CATALUNYA		0	1,00
C201	5305		50	COMPRA	1,00	SANT CUGAT DEL VALLÈS		1,00	0
		FULLETO. TIQUETS UNIO BOTIGUERS SANT CUGAT. SOPAR DEL			01/01/2013	ARXIU NACIONAL DE CATALUNYA		0	1,00
C201	5306		50	COMPRA	1,00	SANT CUGAT DEL VALLÈS		1,00	0
		FULLETO. TIQUETS UNIO BOTIGUERS SANT CUGAT. SOPAR DEL			01/01/2013	ARXIU NACIONAL DE CATALUNYA		0	1,00
C201	5307		50	COMPRA	1,00	SANT CUGAT DEL VALLÈS		1,00	0
		FULLETO UNIO DE BOTIGUERS DE SANT CUGAT. SOPAR DEL 7E.			01/01/2013	ARXIU NACIONAL DE CATALUNYA		0	1,00
C201	5308		50	COMPRA	1,00	SANT CUGAT DEL VALLÈS		1,00	0

## LLIBRE C LLIBRE C: ELS AFECTES AL PATRIMONI HISTÒRICO-ARTÍSTIC

EPÍGRAF: I.2 BÉNS DE SERVEI PÚBLIC

SUBEPÍGRAF: I.2.C MOBLES

CLASSIFICAC	N. BÉ	QUANT. DESCRIPCIÓ	C. GESTO C. COST	T. ADQUISICIÓ	COST ADQUI. D- ALTA	CENTRE UBICACIÓ	PLANTA ESPAI	V.B.C. DOT. AMORT	F.A. V.C.
		FULELTO UNIO DE BOTIGUERS DE SANT CUGAT. JOC D'ERRORS. S.A.			01/01/2013	ARXIU NACIONAL DE CATALUNYA		0	1,00
C201	5309		50	COMPRA	1,00	SANT CUGAT DEL VALLÈS		1,00	0
		TIQUET SOPAR UNIO BOTIGUERS SANT CUGAT S.A.			01/01/2013	ARXIU NACIONAL DE CATALUNYA		0	1,00
C201	5310		50	COMPRA	1,00	SANT CUGAT DEL VALLÈS		1,00	0
		FULLETO. V APLEC DEL VALLES. 14-6-1970. AGRUPACIO SARDANISTA			01/01/2013	ARXIU NACIONAL DE CATALUNYA		0	1,00
C201	5311		50	COMPRA	1,00	SANT CUGAT DEL VALLÈS		1,00	0
		FULLETO. ESTUDI PILAR ROIG. MOSTRA DE DANSA CURS 1979-80.			01/01/2013	ARXIU NACIONAL DE CATALUNYA		0	1,00
C201	5312		50	COMPRA	1,00	SANT CUGAT DEL VALLÈS		1,00	0
		SOBRE IIA. EXP DE FILATELIACA I NUMISMATICA DEL VALLES			01/01/2013	ARXIU NACIONAL DE CATALUNYA		0	1,00
C201	5313		50	COMPRA	1,00	SANT CUGAT DEL VALLÈS		1,00	0
		FULLETO. SANT CUGAT DEL VALLES. MOSTRA D'ART. 1 AL 15 -5-1977			01/01/2013	ARXIU NACIONAL DE CATALUNYA		0	1,00
C201	5314		50	COMPRA	1,00	SANT CUGAT DEL VALLÈS		1,00	0
		2 FACTURES NOVA LETTERA 28-12-1979			01/01/2013	ARXIU NACIONAL DE CATALUNYA		0	1,00
C201	5315		50	COMPRA	1,00	SANT CUGAT DEL VALLÈS		1,00	0
		REVISTA HOSPITAL GENERAL DE CATALUNYA. INFORME NOVIEMBRE			01/01/2013	ARXIU NACIONAL DE CATALUNYA		0	1,00
C201	5316		50	COMPRA	1,00	SANT CUGAT DEL VALLÈS		1,00	0
		CARPETILLA GENERALITAT DE CATALUNYA. INSTITUT DE FORMACIO			01/01/2013	ARXIU NACIONAL DE CATALUNYA		0	1,00
C201	5317		50	HERÈNCIA O DONACIÓ	0	SANT CUGAT DEL VALLÈS		0	0

## LLIBRE C LLIBRE C: ELS AFECTES AL PATRIMONI HISTÒRICO-ARTÍSTIC

EPÍGRAF: I.2 BÉNS DE SERVEI PÚBLIC

SUBEPÍGRAF: I.2.C MOBLES

CLASSIFICAC	N. BÉ	QUANT. DESCRIPCIÓ	C. GESTO C. COST	T. ADQUISICIÓ	COST ADQUI. D- ALTA	CENTRE UBICACIÓ	PLANTA ESPAI	V.B.C. DOT. AMORT	F.A. V.C.
		REVISTA ARTEXPO'97. 26 ABRIL- 1 MAIG (S.A.). CANALS GALERIA D'ART			01/01/2013	ARXIU NACIONAL DE CATALUNYA		0	0
C201	5318		50	HERÈNCIA O DONACIÓ	0	SANT CUGAT DEL VALLÈS		0	0
		5 RETALLS PREMSA GALERIA CANALS			01/01/2013	ARXIU NACIONAL DE CATALUNYA		0	0
C201	5319		50	HERÈNCIA O DONACIÓ	0	SANT CUGAT DEL VALLÈS		0	0
		RETALL PREMSA MODEST CUIXART + PORTADA TOT SANT CUGAT			01/01/2013	ARXIU NACIONAL DE CATALUNYA		0	0
C201	5320		50	HERÈNCIA O DONACIÓ	0	SANT CUGAT DEL VALLÈS		0	0
		6 FOTOCOPIES PREMSA MOSTRA D'ART CONTEMPORANI CATALA '1996			01/01/2013	ARXIU NACIONAL DE CATALUNYA		0	0
C201	5321		50	HERÈNCIA O DONACIÓ	0	SANT CUGAT DEL VALLÈS		0	0
		6 FOTOCOPIES ARTICLES EXPOSICIO "10 ANY,S 10 ARTISTES DE L'ESCOLA			01/01/2013	ARXIU NACIONAL DE CATALUNYA		0	0
C201	5322		50	HERÈNCIA O DONACIÓ	0	SANT CUGAT DEL VALLÈS		0	0
		7 FOTOCOPIES ARTICLES SOBRE EXPOSICIO JSE MA. MEJAN PINTOR			01/01/2013	ARXIU NACIONAL DE CATALUNYA		0	0
C201	5323		50	HERÈNCIA O DONACIÓ	0	SANT CUGAT DEL VALLÈS		0	0
		FULLETONS (3). ARTISTES PER UN NOU SEGLE. 6. JUNY-JULIOL 1997			01/01/2013	ARXIU NACIONAL DE CATALUNYA		0	0
C201	5324		50	HERÈNCIA O DONACIÓ	0	SANT CUGAT DEL VALLÈS		0	0
		FULLETONS (3). INVITACIO EXPOSICIO ARTISTES PER UN NOU			01/01/2013	ARXIU NACIONAL DE CATALUNYA		0	0
C201	5325		50	HERÈNCIA O DONACIÓ	0	SANT CUGAT DEL VALLÈS		0	0
		FULLETONS (3). INVITACIO INAUGURACIO EXPOSICIO ADELAIDA			01/01/2013	ARXIU NACIONAL DE CATALUNYA		0	0

## LLIBRE C LLIBRE C: ELS AFECTES AL PATRIMONI HISTÒRICO-ARTÍSTIC

EPÍGRAF: I.2 BÉNS DE SERVEI PÚBLIC

SUBEPÍGRAF: I.2.C MOBLES

CLASSIFICAC	N. BÉ	QUANT. DESCRIPCIÓ	C. GESTO C. COST	T. ADQUISICIÓ	COST ADQUI. D- ALTA	CENTRE UBICACIÓ	PLANTA ESPAI	V.B.C. DOT. AMORT	F.A. V.C.
		FULLETONS (3). INVITACIO INAUGURACIO EXPOSICIO ADELAIDA			01/01/2013	ARXIU NACIONAL DE CATALUNYA		0	0
C201	5326		50	HERÈNCIA O DONACIÓ	0	SANT CUGAT DEL VALLÈS		0	0
		FULLETONS (4). ELS ARTISTS CATALANAS A JOSEP PLA. DEL 29 DE			01/01/2013	ARXIU NACIONAL DE CATALUNYA		0	0
C201	5327		50	HERÈNCIA O DONACIÓ	0	SANT CUGAT DEL VALLÈS		0	0
		FOTOCOPIA ARTICLE CESC DECORA CON MOTIVOS URBANOS UNA SILLA			01/01/2013	ARXIU NACIONAL DE CATALUNYA		0	0
C201	5328		50	HERÈNCIA O DONACIÓ	0	SANT CUGAT DEL VALLÈS		0	0
		CARTELL (1) 10 ANYS 10 ARTISTES DE L'ESCOLA CATALANA DE TAPIS.			01/01/2013	ARXIU NACIONAL DE CATALUNYA		0	0
C201	5329		50	HERÈNCIA O DONACIÓ	0	SANT CUGAT DEL VALLÈS		0	0
		CARTELL (4) ELS ARTISTES CATALANS A JOSEP PLA. MAIG-JUNY			01/01/2013	ARXIU NACIONAL DE CATALUNYA		0	0
C201	5330		50	HERÈNCIA O DONACIÓ	0	SANT CUGAT DEL VALLÈS		0	0
		CARTELL (4) 10 ANYS 10 ARTISTES DE L'ESCOLA CTALANA DE TAPIS.			01/01/2013	ARXIU NACIONAL DE CATALUNYA		0	0
C201	5331		50	HERÈNCIA O DONACIÓ	0	SANT CUGAT DEL VALLÈS		0	0
		CARTELL (4) ARTIESTES PER UN NOU SEGLE - 6 - JUNY-JULIOL 1997.			01/01/2013	ARXIU NACIONAL DE CATALUNYA		0	0
C201	5332		50	HERÈNCIA O DONACIÓ	0	SANT CUGAT DEL VALLÈS		0	0
		HEMEROTECA LOCAL (3) GRAN SANT CUGAT. N.52, 7-6-1996. XA MOSTRA			01/01/2013	ARXIU NACIONAL DE CATALUNYA		0	0
C201	5333		50	HERÈNCIA O DONACIÓ	0	SANT CUGAT DEL VALLÈS		0	0
		HEMEROTECA LOCAL (3) GRAN SANT CUGAT. N.51. 31-5-1996. XA MOSTRA			01/01/2013	ARXIU NACIONAL DE CATALUNYA		0	0

## LLIBRE C LLIBRE C: ELS AFECTES AL PATRIMONI HISTÒRICO-ARTÍSTIC

EPÍGRAF: I.2 BÉNS DE SERVEI PÚBLIC

SUBEPÍGRAF: I.2.C MOBLES

CLASSIFICAC	N. BÉ	QUANT. DESCRIPCIÓ	C. GESTO C. COST	T. ADQUISICIÓ	COST ADQUI. D- ALTA	CENTRE UBICACIÓ	PLANTA ESPAI	V.B.C. DOT. AMORT	F.A. V.C.
		HEMEROTECA LOCAL (3) GRAN SANT CUGAT. N.51. 31-5-1996. XA MOSTRA			01/01/2013	ARXIU NACIONAL DE CATALUNYA		0	0
C201	5334		50	HERÈNCIA O DONACIÓ	0	SANT CUGAT DEL VALLÈS		0	0
		CARTELLS - FOTOCOPIA (4). CUIXART. ABRIL-MAIG 1997			01/01/2013	ARXIU NACIONAL DE CATALUNYA		0	0
C201	5335		50	HERÈNCIA O DONACIÓ	0	SANT CUGAT DEL VALLÈS		0	0
		CARTELLS (2). MUXART. FLORS. 29 OCTUBRE - 17 NOVEMBRE			01/01/2013	ARXIU NACIONAL DE CATALUNYA		0	0
C201	5336		50	HERÈNCIA O DONACIÓ	0	SANT CUGAT DEL VALLÈS		0	0
		CARTELL (7). 1A. MOSTRA D'ART CONTEMPORANI CATALA. SETEMBRE			01/01/2013	ARXIU NACIONAL DE CATALUNYA		0	0
C201	5337		50	HERÈNCIA O DONACIÓ	0	SANT CUGAT DEL VALLÈS		0	0
		CARTELL - FOTOCOPIA (3) . FORNELLS - PLA. FEBRER 1997			01/01/2013	ARXIU NACIONAL DE CATALUNYA		0	0
C201	5338		50	HERÈNCIA O DONACIÓ	0	SANT CUGAT DEL VALLÈS		0	0
		CARTELL (2) MEJAN. OCTUBRE 1996			01/01/2013	ARXIU NACIONAL DE CATALUNYA		0	0
C201	5339		50	HERÈNCIA O DONACIÓ	0	SANT CUGAT DEL VALLÈS		0	0
		HEMEROTECA LOCAL 83). SOCIETAT ANONIMA. N. 22, JUNY 1996			01/01/2013	ARXIU NACIONAL DE CATALUNYA		0	0
C201	5340		50	HERÈNCIA O DONACIÓ	0	SANT CUGAT DEL VALLÈS		0	0
		FULLETONS (2). ARTISTES PER UN NOU SEGLE, 1.			01/01/2013	ARXIU NACIONAL DE CATALUNYA		0	0
C201	5341		50	HERÈNCIA O DONACIÓ	0	SANT CUGAT DEL VALLÈS		0	0
		FULLETONS (2). ARTISTES PER UN NOU SEGLE, 2			01/01/2013	ARXIU NACIONAL DE CATALUNYA		0	0

## LLIBRE C LLIBRE C: ELS AFECTES AL PATRIMONI HISTÒRICO-ARTÍSTIC

EPÍGRAF: I.2 BÉNS DE SERVEI PÚBLIC

SUBEPÍGRAF: I.2.C MOBLES

CLASSIFICAC	N. BÉ	QUANT. DESCRIPCIÓ	C. GESTO C. COST	T. ADQUISICIÓ	COST ADQUI. D- ALTA	CENTRE UBICACIÓ	PLANTA ESPAI	V.B.C. DOT. AMORT	F.A. V.C.
		FULLETONS (2). ARTISTES PER UN NOU SEGLE, 2			01/01/2013	ARXIU NACIONAL DE CATALUNYA		0	0
C201	5342		50	HERÈNCIA O DONACIÓ	0	SANT CUGAT DEL VALLÈS		0	0
		FULLETONS (2). ARTISTES PER UN NOU SEGLE, 3			01/01/2013	ARXIU NACIONAL DE CATALUNYA		0	0
C201	5343		50	HERÈNCIA O DONACIÓ	0	SANT CUGAT DEL VALLÈS		0	0
		FULLETONS (2). ARTISTES PER UN NOU SEGLE, 4			01/01/2013	ARXIU NACIONAL DE CATALUNYA		0	0
C201	5344		50	HERÈNCIA O DONACIÓ	0	SANT CUGAT DEL VALLÈS		0	0
		FULLETONS (2). ARTISTES PER UN NOU SEGLE, 5			01/01/2013	ARXIU NACIONAL DE CATALUNYA		0	0
C201	5345		50	HERÈNCIA O DONACIÓ	0	SANT CUGAT DEL VALLÈS		0	0
		FULLETONS (3). INVITACIO INAUGURACIO 10A. MOSTRA D'ART			01/01/2013	ARXIU NACIONAL DE CATALUNYA		0	0
C201	5346		50	HERÈNCIA O DONACIÓ	0	SANT CUGAT DEL VALLÈS		0	0
		FULLETONS (3). INVITACIO INAUGURACIO EXPOSICIO VIVES			01/01/2013	ARXIU NACIONAL DE CATALUNYA		0	0
C201	5347		50	HERÈNCIA O DONACIÓ	0	SANT CUGAT DEL VALLÈS		0	0
		FULLETONS (3). INVITACIO X MOSTRA D'ART CONTEMPORANI CATALA.			01/01/2013	ARXIU NACIONAL DE CATALUNYA		0	0
C201	5348		50	HERÈNCIA O DONACIÓ	0	SANT CUGAT DEL VALLÈS		0	0
		FULLETONS (3). INVITACIO INAUGURACIO EXPOSICIO CUIXART.			01/01/2013	ARXIU NACIONAL DE CATALUNYA		0	0
C201	5349		50	HERÈNCIA O DONACIÓ	0	SANT CUGAT DEL VALLÈS		0	0
		FULLETONS (3). INVITACIO INAUGURACIO EXPOSICIO PINTURES			01/01/2013	ARXIU NACIONAL DE CATALUNYA		0	0



## LLIBRE C LLIBRE C: ELS AFECTES AL PATRIMONI HISTÒRICO-ARTÍSTIC

EPÍGRAF: I.2 BÉNS DE SERVEI PÚBLIC

SUBEPÍGRAF: I.2.C MOBLES

CLASSIFICAC	N. BÉ	QUANT. DESCRIPCIÓ	C. GESTO C. COST	T. ADQUISICIÓ	COST ADQUI. D- ALTA	CENTRE UBICACIÓ	PLANTA ESPAI	V.B.C. DOT. AMORT	F.A. V.C.
		FULLETONS (3). INVITACIO INAUGURACIO EXPOSICIO PINTURES			01/01/2013	ARXIU NACIONAL DE CATALUNYA		0	0
C201	5350		50	HERÈNCIA O DONACIÓ	0	SANT CUGAT DEL VALLÈS		0	0
		FULLETONS (3). INVITACIO INAUGURACIO EXPOSICIO MA.			01/01/2013	ARXIU NACIONAL DE CATALUNYA		0	0
C201	5351		50	HERÈNCIA O DONACIÓ	0	SANT CUGAT DEL VALLÈS		0	0
		FULLETONS (3). 10. MOSTRA D'ART CONTEMPORANI CATALAJULIOL 1996			01/01/2013	ARXIU NACIONAL DE CATALUNYA		0	0
C201	5352		50	HERÈNCIA O DONACIÓ	0	SANT CUGAT DEL VALLÈS		0	0
		FULLETONS (3). ARTEXPO. FIRA D'ART DE BARCELONA. ABRIL-MAIG			01/01/2013	ARXIU NACIONAL DE CATALUNYA		0	0
C201	5353		50	HERÈNCIA O DONACIÓ	0	SANT CUGAT DEL VALLÈS		0	0
		FULLETONS (4). FESTA TARDOR. FUNDACIO MUNICIPAL PRO CULTURA			01/01/2013	ARXIU NACIONAL DE CATALUNYA		0	0
C201	5354		50	HERÈNCIA O DONACIÓ	0	SANT CUGAT DEL VALLÈS		0	0
		FULLETONS (3). MEJAN. OLIS OCTUBRE 1996			01/01/2013	ARXIU NACIONAL DE CATALUNYA		0	0
C201	5355		50	HERÈNCIA O DONACIÓ	0	SANT CUGAT DEL VALLÈS		0	0
		FULLETONS (3). 10A. MOSTRA D'ART CONTEMPORANI CATALA			01/01/2013	ARXIU NACIONAL DE CATALUNYA		0	0
C201	5356		50	HERÈNCIA O DONACIÓ	0	SANT CUGAT DEL VALLÈS		0	0
		FULLETONS (3). 10A. MOSTRA D'ART CONTEMPORANI CATALA			01/01/2013	ARXIU NACIONAL DE CATALUNYA		0	0
C201	5357		50	HERÈNCIA O DONACIÓ	0	SANT CUGAT DEL VALLÈS		0	0
		REVISTA ARTEXPO'97 ABRIL - MAIG			01/01/2013	ARXIU NACIONAL DE CATALUNYA		0	0

## LLIBRE C LLIBRE C: ELS AFECTES AL PATRIMONI HISTÒRICO-ARTÍSTIC

EPÍGRAF: I.2 BÉNS DE SERVEI PÚBLIC

SUBEPÍGRAF: I.2.C MOBLES

CLASSIFICAC	N. BÉ	QUANT. DESCRIPCIÓ	C. GESTO C. COST	T. ADQUISICIÓ	COST ADQUI. D- ALTA	CENTRE UBICACIÓ	PLANTA ESPAI	V.B.C. DOT. AMORT	F.A. V.C.
		REVISTA ARTEXPO'97 ABRIL - MAIG			01/01/2013	ARXIU NACIONAL DE CATALUNYA		0	0
C201	5358		50	HERÈNCIA O DONACIÓ	0	SANT CUGAT DEL VALLÈS		0	0
		LLIBRE REGLAMENTO DE SANIDAD E HIGIENE DE LA VILA DE SANT CUGAT			01/01/2013	ARXIU NACIONAL DE CATALUNYA		0	0
C201	5359		50	HERÈNCIA O DONACIÓ	0	SANT CUGAT DEL VALLÈS		0	0
		JUTJAT MUNICIPAL. PRESA DE POSSESSIO DE CARRECS. 1871-1839			01/01/2013	ARXIU NACIONAL DE CATALUNYA		0	0
C201	5360		50	HERÈNCIA O DONACIÓ	0	SANT CUGAT DEL VALLÈS		0	0
		FOTOCOPIES DOCUMENTACIO ARXIU MUNICIPAL + NOTES			01/01/2013	ARXIU NACIONAL DE CATALUNYA		0	0
C201	5361		50	HERÈNCIA O DONACIÓ	0	SANT CUGAT DEL VALLÈS		0	0
		CARTELL. (1) BAN MIL.LENARI DE LA NOSTRA VILA. FESTA DE TARDOR			01/01/2013	ARXIU NACIONAL DE CATALUNYA		0	0
C201	5362		50	HERÈNCIA O DONACIÓ	0	SANT CUGAT DEL VALLÈS		0	0
		FOTOCOPIA DIBUIX DORIS LEUSSER 1980 MONESTIR. PAGA-LI JOAN			01/01/2013	ARXIU NACIONAL DE CATALUNYA		0	0
C201	5363		50	HERÈNCIA O DONACIÓ	0	SANT CUGAT DEL VALLÈS		0	0
		RECALLS PREMSA DIVERSOS:EXCAVACIONS MONESTIR,			01/01/2013	ARXIU NACIONAL DE CATALUNYA		0	0
C201	5364		50	HERÈNCIA O DONACIÓ	0	SANT CUGAT DEL VALLÈS		0	0
		ARTICLE "AQUEL GRAN CASINO DE LA RABASSADA" CASINO			01/01/2013	ARXIU NACIONAL DE CATALUNYA		0	0
C201	5365		50	HERÈNCIA O DONACIÓ	0	SANT CUGAT DEL VALLÈS		0	0
		FOTOGRAFIA IMPRESA MONESTIR DE SANT CUGAT DEL VALLES.			01/01/2013	ARXIU NACIONAL DE CATALUNYA		0	0

## LLIBRE C LLIBRE C: ELS AFECTES AL PATRIMONI HISTÒRICO-ARTÍSTIC

EPÍGRAF: I.2 BÉNS DE SERVEI PÚBLIC

SUBEPÍGRAF: I.2.C MOBLES

CLASSIFICAC	N. BÉ	QUANT. DESCRIPCIÓ	C. GESTO C. COST	T. ADQUISICIÓ	COST ADQUI. D- ALTA	CENTRE UBICACIÓ	PLANTA ESPAI	V.B.C. DOT. AMORT	F.A. V.C.
		FOTOGRAFIA IMPRESA MONESTIR DE SANT CUGAT DEL VALLES.			01/01/2013	ARXIU NACIONAL DE CATALUNYA		0	0
C201	5366		50	HERÈNCIA O DONACIÓ	0	SANT CUGAT DEL VALLÈS		0	0
		4 FACTURES PER COMERCIANTS I CRIADORS EXPORTADORS DE VI.			01/01/2013	ARXIU NACIONAL DE CATALUNYA		0	0
C201	5367		50	HERÈNCIA O DONACIÓ	0	SANT CUGAT DEL VALLÈS		0	0
		LLIBRE. MOSTRA D'ART. 20 ARTISTES PLASTICS DE CATALUNYA. EN			01/01/2013	ARXIU NACIONAL DE CATALUNYA		0	0
C201	5368		50	HERÈNCIA O DONACIÓ	0	SANT CUGAT DEL VALLÈS		0	0
		FULLETO. PACO SALAS. MIRALLS MODERNISTES. MARÇ 1993			01/01/2013	ARXIU NACIONAL DE CATALUNYA		0	0
C201	5369		50	HERÈNCIA O DONACIÓ	0	SANT CUGAT DEL VALLÈS		0	0
		FULLETO. ESBART SANT CUGAT. 7-5-1989			01/01/2013	ARXIU NACIONAL DE CATALUNYA		0	0
C201	5370		50	HERÈNCIA O DONACIÓ	0	SANT CUGAT DEL VALLÈS		0	0
		FULLETO. MIQUEL CABANAS. 12-4-1994			01/01/2013	ARXIU NACIONAL DE CATALUNYA		0	0
C201	5371		50	HERÈNCIA O DONACIÓ	0	SANT CUGAT DEL VALLÈS		0	0
		FULLETO. JOSE OLIVE. GENER-FEBRER 1994			01/01/2013	ARXIU NACIONAL DE CATALUNYA		0	0
C201	5372		50	HERÈNCIA O DONACIÓ	0	SANT CUGAT DEL VALLÈS		0	0
		LLIBRE. X. CUGAT. SALA RUSIÑOL. DESEMBRE 1989 - GENER 1990			01/01/2013	ARXIU NACIONAL DE CATALUNYA		0	0
C201	5373		50	COMPRA	1,00	SANT CUGAT DEL VALLÈS		1,00	0
		POSTAL CLAUSTRE MONESTIR. "GALERIA DE LOS CLAUSTROS. SANT			01/01/2013	ARXIU NACIONAL DE CATALUNYA		0	1,00

## LLIBRE C LLIBRE C: ELS AFECTES AL PATRIMONI HISTÒRICO-ARTÍSTIC

EPÍGRAF: I.2 BÉNS DE SERVEI PÚBLIC

SUBEPÍGRAF: I.2.C MOBLES

CLASSIFICAC	N. BÉ	QUANT. DESCRIPCIÓ	C. GESTO C. COST	T. ADQUISICIÓ	COST ADQUI. D- ALTA	CENTRE UBICACIÓ	PLANTA ESPAI	V.B.C. DOT. AMORT	F.A. V.C.
C201	5374	POSTAL "28 VALLES. CLASUTRE DEL MONASTIR DE ST. CUGAT (PART	50	COMPRA	1,00 01/01/2013	SANT CUGAT DEL VALLÈS ARXIU NACIONAL DE CATALUNYA		1,00 0	0 1,00
C201	5375	ARTICLE DE L'ACTUALIDAD. JOCS FLORALS A SANT CUGAT DEL VLLES.	50	COMPRA	2,00 01/01/2013	SANT CUGAT DEL VALLÈS ARXIU NACIONAL DE CATALUNYA		2,00 0	0 2,00
C201	5376	ARTICLE DE LA ESTAMPA "ROMEROS DE SAN MEDIN" APLEC	50	COMPRA	2,00 01/01/2013	SANT CUGAT DEL VALLÈS ARXIU NACIONAL DE CATALUNYA		2,00 0	0 2,00
C201	5377	ARTICLES DE LA VANGUARDIA: 13-3-1977: ELMONESTIR DE SANT	50	COMPRA	3,00 01/01/2013	SANT CUGAT DEL VALLÈS ARXIU NACIONAL DE CATALUNYA		3,00 0	0 3,00
C201	5378	POSTAL INSTITUTO JAVERIANO (CENTRE BORJA), FOTO CABANAS,	50	COMPRA	3,00 01/01/2013	SANT CUGAT DEL VALLÈS ARXIU NACIONAL DE CATALUNYA		3,00 0	0 3,00
C201	5379	POSTAL MONESTIR DES DEL CLAUSTRE. EDICIONES CABANAS.	50	COMPRA	2,00 01/01/2013	SANT CUGAT DEL VALLÈS ARXIU NACIONAL DE CATALUNYA		2,00 0	0 2,00
C201	5380	POSTAL ROMERIA SANT MEDIR. S.A.	50	COMPRA	9,60 01/01/2013	SANT CUGAT DEL VALLÈS ARXIU NACIONAL DE CATALUNYA		9,60 0	0 9,60
C201	5381	POSTAL ANTIGA CHALETS SR. RAMIREZ Y BARRIADA BLANQUET	50	COMPRA	28,00 01/01/2013	SANT CUGAT DEL VALLÈS ARXIU NACIONAL DE CATALUNYA		28,00 0	0 28,00
C201	5382	POSTAL ANTIGA CAMI DE VALLDOREIX	50	COMPRA	28,00 01/01/2013	SANT CUGAT DEL VALLÈS ARXIU NACIONAL DE CATALUNYA		28,00 0	0 28,00
C201	5383		50	COMPRA	52,00	SANT CUGAT DEL VALLÈS		52,00	0

## LLIBRE C LLIBRE C: ELS AFECTES AL PATRIMONI HISTÒRICO-ARTÍSTIC

EPÍGRAF: I.2 BÉNS DE SERVEI PÚBLIC

SUBEPÍGRAF: I.2.C MOBLES

CLASSIFICAC	N. BÉ	QUANT. DESCRIPCIÓ	C. GESTO C. COST	T. ADQUISICIÓ	COST ADQUI. D- ALTA	CENTRE UBICACIÓ	PLANTA ESPAI	V.B.C. DOT. AMORT	F.A. V.C.
		POSTAL ANTIGA ESTACIO FERROCARRILS CATALUNYA. L.			01/01/2013	ARXIU NACIONAL DE CATALUNYA		0	52,00
C201	5384		50	COMPRA	45,00	SANT CUGAT DEL VALLÈS		45,00	0
		POSTAL ANTIGA. ESTACIO FERROCARRILS (9)			01/01/2013	ARXIU NACIONAL DE CATALUNYA		0	45,00
C201	5385		50	COMPRA	28,00	SANT CUGAT DEL VALLÈS		28,00	0
		POSTAL ANTIGA BARRIADA SR. BADES. ROISIN			01/01/2013	ARXIU NACIONAL DE CATALUNYA		0	28,00
C201	5386		50	HERÈNCIA O DONACIÓ	0	SANT CUGAT DEL VALLÈS		0	0
		POSTAL ANTIGA SANT CUGAT DEL VALLES. MONASTIR. CADIRA ABACIAL			01/01/2013	ARXIU NACIONAL DE CATALUNYA		0	0
C201	5387		50	HERÈNCIA O DONACIÓ	0	SANT CUGAT DEL VALLÈS		0	0
		LLIBRE: PASCUAL BUENO			01/01/2013	ARXIU NACIONAL DE CATALUNYA		0	0
C201	5388		50	HERÈNCIA O DONACIÓ	0	SANT CUGAT DEL VALLÈS		0	0
		LLIBRE: MIQUEL CABANAS			01/01/2013	ARXIU NACIONAL DE CATALUNYA		0	0
C201	5389		50	HERÈNCIA O DONACIÓ	0	SANT CUGAT DEL VALLÈS		0	0
		LLIBRE: CABANACH			01/01/2013	ARXIU NACIONAL DE CATALUNYA		0	0
C201	5390		50	HERÈNCIA O DONACIÓ	0	SANT CUGAT DEL VALLÈS		0	0
		LLIBRE: J. SANTACANA			01/01/2013	ARXIU NACIONAL DE CATALUNYA		0	0
C201	5391		50	HERÈNCIA O DONACIÓ	0	SANT CUGAT DEL VALLÈS		0	0
		LLIBRE: GOMEZVELLVE			01/01/2013	ARXIU NACIONAL DE CATALUNYA		0	0

**LLIBRE C LLIBRE C: ELS AFECTES AL PATRIMONI HISTÒRICO-ARTÍSTIC**
**EPÍGRAF: I.2 BÉNS DE SERVEI PÚBLIC**
**SUBEPÍGRAF: I.2.C MOBLES**

CLASSIFICAC	N. BÉ	QUANT. DESCRIPCIÓ	C. GESTO C. COST	T. ADQUISICIÓ	COST ADQUI. D- ALTA	CENTRE UBICACIÓ	PLANTA ESPAI	V.B.C. DOT. AMORT	F.A. V.C.
C201	5392		50	HERÈNCIA O DONACIÓ	0	SANT CUGAT DEL VALLÈS		0	0
		LLIBRE: M. CAPDEVILA. OLIS. SALA RUSIÑOL. MAIG 1994			01/01/2013	ARXIU NACIONAL DE CATALUNYA		0	0
C201	5393		50	HERÈNCIA O DONACIÓ	0	SANT CUGAT DEL VALLÈS		0	0
		LLIBRE: ROYO A MIRO. AJUNTAMENT DE SANT CUGAT DEL VALLES.			01/01/2013	ARXIU NACIONAL DE CATALUNYA		0	0
C201	5394		50	HERÈNCIA O DONACIÓ	0	SANT CUGAT DEL VALLÈS		0	0
		LLIBRE: PACO MINUESA. SATIRONIA			01/01/2013	ARXIU NACIONAL DE CATALUNYA		0	0
C201	5395		50	HERÈNCIA O DONACIÓ	0	SANT CUGAT DEL VALLÈS		0	0
		LLIBRE: E OLIVE. ACUARELAS. SALA RUSIÑOL 1994			01/01/2013	ARXIU NACIONAL DE CATALUNYA		0	0
C201	5396		50	HERÈNCIA O DONACIÓ	0	SANT CUGAT DEL VALLÈS		0	0
		LES MARXES INFANTILS A SANT CUGAT. 25 MARXA INFANTIL DE SANT			01/01/2013	ARXIU NACIONAL DE CATALUNYA		0	0
C201	5397		50	HERÈNCIA O DONACIÓ	0	SANT CUGAT DEL VALLÈS		0	0
		FULLETO APLEC DE SANT MEDIR. 1986			01/01/2013	ARXIU NACIONAL DE CATALUNYA		0	0
C201	5398		50	HERÈNCIA O DONACIÓ	0	SANT CUGAT DEL VALLÈS		0	0
		FULLETO: SANT CUGAT DEL VALLES. 1984			01/01/2013	ARXIU NACIONAL DE CATALUNYA		0	0
C201	5399		50	HERÈNCIA O DONACIÓ	0	SANT CUGAT DEL VALLÈS		0	0
		FULLETO: ACTUACIONS URBANISTIQUES.			01/01/2013	ARXIU NACIONAL DE CATALUNYA		0	0
C201	5400		50	HERÈNCIA O DONACIÓ	0	SANT CUGAT DEL VALLÈS		0	0

## LLIBRE C LLIBRE C: ELS AFECTES AL PATRIMONI HISTÒRICO-ARTÍSTIC

EPÍGRAF: I.2 BÉNS DE SERVEI PÚBLIC

SUBEPÍGRAF: I.2.C MOBLES

CLASSIFICAC	N. BÉ	QUANT. DESCRIPCIÓ	C. GESTO C. COST	T. ADQUISICIÓ	COST ADQUI. D- ALTA	CENTRE UBICACIÓ	PLANTA ESPAI	V.B.C. DOT. AMORT	F.A. V.C.
C201	5400		50	HERÈNCIA O DONACIÓ	0	SANT CUGAT DEL VALLÈS		0	0
		FULLETO AVANÇ DEL CATALEG. PATRIMONI ARQUITECTONIC			01/01/2013	ARXIU NACIONAL DE CATALUNYA		0	0
C201	5401		50	HERÈNCIA O DONACIÓ	0	SANT CUGAT DEL VALLÈS		0	0
		FULLETOAVANÇ DE PLA ESPECIAL DE PROTECCIO DEL CASC			01/01/2013	ARXIU NACIONAL DE CATALUNYA		0	0
C201	5402		50	HERÈNCIA O DONACIÓ	0	SANT CUGAT DEL VALLÈS		0	0
		FULLETO. ESTATUTS DE L'ASSOCIACIO DE PARES D'ALUMNES			01/01/2013	ARXIU NACIONAL DE CATALUNYA		0	0
C201	5403		50	HERÈNCIA O DONACIÓ	0	SANT CUGAT DEL VALLÈS		0	0
		FULLETO. SANT CUGAT DEL VALLES. BARCELONA - ESPAÑA. 1979			01/01/2013	ARXIU NACIONAL DE CATALUNYA		0	0
C201	5404		50	HERÈNCIA O DONACIÓ	0	SANT CUGAT DEL VALLÈS		0	0
		FULLETO: ELS ARBRES DELS JARDINS DEL MONESTIR. CLUB			01/01/2013	ARXIU NACIONAL DE CATALUNYA		0	0
C201	5405		50	HERÈNCIA O DONACIÓ	0	SANT CUGAT DEL VALLÈS		0	0
		SEPARATA REVISTA ARRAHONA. 1976. L'EXPANSIO DE SANT CUGAT			01/01/2013	ARXIU NACIONAL DE CATALUNYA		0	0
C201	5406		50	HERÈNCIA O DONACIÓ	0	SANT CUGAT DEL VALLÈS		0	0
		CATALEG EXPOSICIO DE TAPISSOS. PUIGDEVALL VALERO. FEBO			01/01/2013	ARXIU NACIONAL DE CATALUNYA		0	0
C201	5407		50	HERÈNCIA O DONACIÓ	0	SANT CUGAT DEL VALLÈS		0	0
		LLIBRE. BALANZA POR MARIO ANGEL MARRODAN. GLORIA DE PRAA.			01/01/2013	ARXIU NACIONAL DE CATALUNYA		0	0
C201	5408		50	HERÈNCIA O DONACIÓ	0	SANT CUGAT DEL VALLÈS		0	0

## LLIBRE C LLIBRE C: ELS AFECTES AL PATRIMONI HISTÒRICO-ARTÍSTIC

EPÍGRAF: I.2 BÉNS DE SERVEI PÚBLIC

SUBEPÍGRAF: I.2.C MOBLES

CLASSIFICAC	N. BÉ	QUANT. DESCRIPCIÓ	C. GESTO C. COST	T. ADQUISICIÓ	COST ADQUI. D- ALTA	CENTRE UBICACIÓ	PLANTA ESPAI	V.B.C. DOT. AMORT	F.A. V.C.
C201	5408		50	HERÈNCIA O DONACIÓ	0	SANT CUGAT DEL VALLÈS		0	0
		CARTELL FESTA DE TARDOR. 1985			01/01/2013	ARXIU NACIONAL DE CATALUNYA		0	0
C201	5409		50	HERÈNCIA O DONACIÓ	0	SANT CUGAT DEL VALLÈS		0	0
		AUCA D'AQUI DES DE ST. CUGAT AL 2N. CONGRES HEM PARTICIPAT.			01/01/2013	ARXIU NACIONAL DE CATALUNYA		0	0
C201	5410		50	HERÈNCIA O DONACIÓ	0	SANT CUGAT DEL VALLÈS		0	0
		ARTICLE LA VANGUARDIA 18-12-1983, AMB FOTOGRAFIA GRAVAT			01/01/2013	ARXIU NACIONAL DE CATALUNYA		0	0
C201	5411		50	HERÈNCIA O DONACIÓ	0	SANT CUGAT DEL VALLÈS		0	0
		ARTICLE LA VANGUARDIA 18-3-1984. INDUSTRIA TEXTIL, F. TORRELLA			01/01/2013	ARXIU NACIONAL DE CATALUNYA		0	0
C201	5412		50	HERÈNCIA O DONACIÓ	0	SANT CUGAT DEL VALLÈS		0	0
		ARTICLE 15-6-1986. PASTORS			01/01/2013	ARXIU NACIONAL DE CATALUNYA		0	0
C201	5413		50	HERÈNCIA O DONACIÓ	0	SANT CUGAT DEL VALLÈS		0	0
		MAPA PARC DE COLLSEROLA			01/01/2013	ARXIU NACIONAL DE CATALUNYA		0	0
C201	5414		50	HERÈNCIA O DONACIÓ	0	SANT CUGAT DEL VALLÈS		0	0
		DIVERSOS SOBRE RUBI			01/01/2013	ARXIU NACIONAL DE CATALUNYA		0	0
C201	5415		50	HERÈNCIA O DONACIÓ	0	SANT CUGAT DEL VALLÈS		0	0
		FULLETO GALERIA D'ART DEL VALLES - ARTISTES DE SANT CUGAT			01/01/2013	ARXIU NACIONAL DE CATALUNYA		0	0
C201	5416		50	HERÈNCIA O DONACIÓ	0	SANT CUGAT DEL VALLÈS		0	0



## LLIBRE C LLIBRE C: ELS AFECTES AL PATRIMONI HISTÒRICO-ARTÍSTIC

EPÍGRAF: I.2 BÉNS DE SERVEI PÚBLIC

SUBEPÍGRAF: I.2.C MOBLES

CLASSIFICAC	N. BÉ	QUANT. DESCRIPCIÓ	C. GESTO C. COST	T. ADQUISICIÓ	COST ADQUI. D- ALTA	CENTRE UBICACIÓ	PLANTA ESPAI	V.B.C. DOT. AMORT	F.A. V.C.
C201	5416		50	HERÈNCIA O DONACIÓ	0	SANT CUGAT DEL VALLÈS		0	0
		19 FOTOGRAFIES: HABITATGES, PI DEN XANDRIC, MNESTIR, VISTES			01/01/2013	ARXIU NACIONAL DE CATALUNYA		0	0
C201	5417		50	HERÈNCIA O DONACIÓ	0	SANT CUGAT DEL VALLÈS		0	0
		3 FOTOGRAFIES SAMARRETES. SANT CUGAT TERRA D'ARTISTES			01/01/2013	ARXIU NACIONAL DE CATALUNYA		0	0
C201	5418		50	HERÈNCIA O DONACIÓ	0	SANT CUGAT DEL VALLÈS		0	0
		18 FOTOGRAFIES MOSTRES D'ART (1994-2000)			01/01/2013	ARXIU NACIONAL DE CATALUNYA		0	0
C201	5419		50	HERÈNCIA O DONACIÓ	0	SANT CUGAT DEL VALLÈS		0	0
		2 FOTOGRAFIES. PREMI VALLESANS DE L'ANY. 23-4-1987			01/01/2013	ARXIU NACIONAL DE CATALUNYA		0	0
C201	5420		50	HERÈNCIA O DONACIÓ	0	SANT CUGAT DEL VALLÈS		0	0
		1 FOTOGRAFIA CANALS GALERIA D'ART. 13 ANIVERSARI. 09-1999			01/01/2013	ARXIU NACIONAL DE CATALUNYA		0	0
C201	5421		50	COMPRA	35,00	SANT CUGAT DEL VALLÈS		35,00	0
		POSTAL ANTIGA CLAUSTRE MONESTIR AMB NENS			01/01/2013	ARXIU NACIONAL DE CATALUNYA		0	35,00
C201	5422		50	COMPRA	4,60	SANT CUGAT DEL VALLÈS		4,60	0
		1 POSTAL ESTEREOSCOPICA CLAUSTRE MONESTIR			01/01/2013	ARXIU NACIONAL DE CATALUNYA		0	4,60
C201	5423		50	COMPRA	2,00	SANT CUGAT DEL VALLÈS		2,00	0
		4 POSTALS CASA EXERCICIS ESPIRITUALS DE S. FRANCESC			01/01/2013	ARXIU NACIONAL DE CATALUNYA		0	2,00
C201	5424		50	COMPRA	25,00	SANT CUGAT DEL VALLÈS		25,00	0
		2 CARTELLS CASINO NACIONAL. 1947-1948 I 1947			01/01/2013	ARXIU NACIONAL DE CATALUNYA		0	25,00

## LLIBRE C LLIBRE C: ELS AFECTES AL PATRIMONI HISTÒRICO-ARTÍSTIC

EPÍGRAF: I.2 BÉNS DE SERVEI PÚBLIC

SUBEPÍGRAF: I.2.C MOBLES

CLASSIFICAC	N. BÉ	QUANT. DESCRIPCIÓ	C. GESTO C. COST	T. ADQUISICIÓ	COST ADQUI. D- ALTA	CENTRE UBICACIÓ	PLANTA ESPAI	V.B.C. DOT. AMORT	F.A. V.C.
		2 CARTELLS CASINO NACIONAL. 1947-1948 I 1947			01/01/2013	ARXIU NACIONAL DE CATALUNYA		0	25,00
C201	5425		50 COMPRA		9,00	SANT CUGAT DEL VALLÈS		9,00	0
		POSTAL ANTIGA 4 CANTONS [25-1-1959]			01/01/2013	ARXIU NACIONAL DE CATALUNYA		0	9,00
C201	5426		50 HERÈNCIA O DONACIÓ		0	SANT CUGAT DEL VALLÈS		0	0
		LLIBRE ASSASSINAT AL MONETIR! NIT DE NADALDEL 1350. ABAT ARNAU			01/01/2013	ARXIU NACIONAL DE CATALUNYA		0	0
C201	5427		50 HERÈNCIA O DONACIÓ		0	SANT CUGAT DEL VALLÈS		0	0
		LA VIDA DELS MONJOS AL MONESTIR DE SANT CUGAT DES DEL			01/01/2013	ARXIU NACIONAL DE CATALUNYA		0	0
C201	5428		50 HERÈNCIA O DONACIÓ		0	SANT CUGAT DEL VALLÈS		0	0
		ABATS DE SANT CUGAT I PRESIDENTS DE LA GENERALITAT DE			01/01/2013	ARXIU NACIONAL DE CATALUNYA		0	0
C201	5429		50 HERÈNCIA O DONACIÓ		0	SANT CUGAT DEL VALLÈS		0	0
		VIDEO MOSTRA D'ART CONTEMPORANI. MOSTRA D'ART			01/01/2013	ARXIU NACIONAL DE CATALUNYA		0	0
C201	5430		50 HERÈNCIA O DONACIÓ		0	SANT CUGAT DEL VALLÈS		0	0
		VIDEO MOSTRA D'ART CONTEMPORANI CATALA 1990			01/01/2013	ARXIU NACIONAL DE CATALUNYA		0	0
C201	5431		50 HERÈNCIA O DONACIÓ		0	SANT CUGAT DEL VALLÈS		0	0
		VIDEO MOSTRA DE COMERÇ 1990. MOSTRA D'ART CONTEMPORANI.			01/01/2013	ARXIU NACIONAL DE CATALUNYA		0	0
C201	5432		50 HERÈNCIA O DONACIÓ		0	SANT CUGAT DEL VALLÈS		0	0
		VIII MOSTRA D'ART CONTEMPORANI CATALA 1992			01/01/2013	ARXIU NACIONAL DE CATALUNYA		0	0

**LLIBRE C LLIBRE C: ELS AFECTES AL PATRIMONI HISTÒRICO-ARTÍSTIC**
**EPÍGRAF: I.2 BÉNS DE SERVEI PÚBLIC**
**SUBEPÍGRAF: I.2.C MOBLES**

CLASSIFICAC	N. BÉ	QUANT. DESCRIPCIÓ	C. GESTO C. COST	T. ADQUISICIÓ	COST ADQUI. D- ALTA	CENTRE UBICACIÓ	PLANTA ESPAI	V.B.C. DOT. AMORT	F.A. V.C.
C201	5433		50	HERÈNCIA O DONACIÓ	0	SANT CUGAT DEL VALLÈS		0	0
		LLIBRE CATALEG DE LA COL·LECCIÓ DE PERGAMINS DE L'AJUNTAMENT			01/01/2013	ARXIU NACIONAL DE CATALUNYA		0	0
C201	5434		50	HERÈNCIA O DONACIÓ	0	SANT CUGAT DEL VALLÈS		0	0
		PATRIMONI CULTURA I DRETS D'AUTOR. INSTRUMENT PER LA SEVA			01/01/2013	ARXIU NACIONAL DE CATALUNYA		0	0
C201	5435		50	HERÈNCIA O DONACIÓ	0	SANT CUGAT DEL VALLÈS		0	0
		POSTAL ERMITA SANT CRIST DE LLACERES DE SANT CUGAT DEL			01/01/2013	ARXIU NACIONAL DE CATALUNYA		0	0
C201	5436		50	HERÈNCIA O DONACIÓ	0	SANT CUGAT DEL VALLÈS		0	0
		LLIBRE: ARBRES DE VALLDOREIX (2006), AUTORS GRUP DE RECERCA			01/01/2013	ARXIU NACIONAL DE CATALUNYA		0	0
C201	5437		50	HERÈNCIA O DONACIÓ	0	SANT CUGAT DEL VALLÈS		0	0
		DIVERSOS ESCOLA JOAN MARAGALL: 10 FOTOGRAFIES ESCANEJADES (NO			01/01/2013	ARXIU NACIONAL DE CATALUNYA		0	0
C201	5438		50	HERÈNCIA O DONACIÓ	0	SANT CUGAT DEL VALLÈS		0	0
		LLIBRE LA CREACIÓ DE L'EXERCIT POPULAR, 10 (FOTOGRAFIES CAMP			01/01/2013	ARXIU NACIONAL DE CATALUNYA		0	0
C201	5439		50	HERÈNCIA O DONACIÓ	0	SANT CUGAT DEL VALLÈS		0	0
		FOTOCOPIES DE 26 POSTALS			01/01/2013	ARXIU NACIONAL DE CATALUNYA		0	0
C201	5440		50	HERÈNCIA O DONACIÓ	0	SANT CUGAT DEL VALLÈS		0	0
		MN. ANTON GUILLO, RECTOR DE SANT CUGAT, ASSASSINAT EL 1936.			01/01/2013	ARXIU NACIONAL DE CATALUNYA		0	0
C201	5441		50	HERÈNCIA O DONACIÓ	0	SANT CUGAT DEL VALLÈS		0	0

## LLIBRE C LLIBRE C: ELS AFECTES AL PATRIMONI HISTÒRICO-ARTÍSTIC

EPÍGRAF: I.2 BÉNS DE SERVEI PÚBLIC

SUBEPÍGRAF: I.2.C MOBLES

CLASSIFICAC	N. BÉ	QUANT. DESCRIPCIÓ	C. GESTO C. COST	T. ADQUISICIÓ	COST ADQUI. D- ALTA	CENTRE UBICACIÓ	PLANTA ESPAI	V.B.C. DOT. AMORT	F.A. V.C.
C201	5441		50	HERÈNCIA O DONACIÓ	0	SANT CUGAT DEL VALLÈS		0	0
		FOTOCOPIA FOTOGRAFIA CARMELLES 1914			01/01/2013	ARXIU NACIONAL DE CATALUNYA		0	0
C201	5442		50	HERÈNCIA O DONACIÓ	0	SANT CUGAT DEL VALLÈS		0	0
		FOTOCOPIA FOTOGRAFIA PENYA REGALESSIA 1940			01/01/2013	ARXIU NACIONAL DE CATALUNYA		0	0
C201	5443		50	HERÈNCIA O DONACIÓ	0	SANT CUGAT DEL VALLÈS		0	0
		LLIBRE 1957 POESIA			01/01/2013	ARXIU NACIONAL DE CATALUNYA		0	0
C201	5444		50	HERÈNCIA O DONACIÓ	0	SANT CUGAT DEL VALLÈS		0	0
		DONACIO 4 FOTOGRAFIES EN FORMAT DIGITAL, NO DELS			01/01/2013	ARXIU NACIONAL DE CATALUNYA		0	0
C201	5445		50	COMPRA	17,15	SANT CUGAT DEL VALLÈS		17,15	0
		5 SEGELLS PINS DEL VALLES			01/01/2013	ARXIU NACIONAL DE CATALUNYA		0	17,15
C201	5446		50	COMPRA	5,00	SANT CUGAT DEL VALLÈS		5,00	0
		4 SEGELLS PINS DEL VALLES			01/01/2013	ARXIU NACIONAL DE CATALUNYA		0	5,00
C201	5447		50	HERÈNCIA O DONACIÓ	0	SANT CUGAT DEL VALLÈS		0	0
		VIDEO LUCAS DIESEL. CANVI EN LA DIRECCIO GENERAL. RESULTATS			01/01/2013	ARXIU NACIONAL DE CATALUNYA		0	0
C201	5448		50	HERÈNCIA O DONACIÓ	0	SANT CUGAT DEL VALLÈS		0	0
		VIDEO LUCAS DIESEL. RESULTATS DEL 1993. PLANS PER AL 1994			01/01/2013	ARXIU NACIONAL DE CATALUNYA		0	0
C201	5449		50	HERÈNCIA O DONACIÓ	0	SANT CUGAT DEL VALLÈS		0	0

## LLIBRE C LLIBRE C: ELS AFECTES AL PATRIMONI HISTÒRICO-ARTÍSTIC

EPÍGRAF: I.2 BÉNS DE SERVEI PÚBLIC

SUBEPÍGRAF: I.2.C MOBLES

CLASSIFICAC	N. BÉ	QUANT. DESCRIPCIÓ	C. GESTO C. COST	T. ADQUISICIÓ	COST ADQUI. D- ALTA	CENTRE UBICACIÓ	PLANTA ESPAI	V.B.C. DOT. AMORT	F.A. V.C.
		DONACIO FOTOGRAFIES DIGITALITZADES (6), BAR LA			01/01/2013	ARXIU NACIONAL DE CATALUNYA		0	0
C201	5450		50	HERÈNCIA O DONACIÓ	0	SANT CUGAT DEL VALLÈS		0	0
		DONACIO AUCA DE LA VILA DE SANT CUGAT DEL VALLES PRODUIDA PER			01/01/2013	ARXIU NACIONAL DE CATALUNYA		0	0
C201	5451		50	HERÈNCIA O DONACIÓ	0	SANT CUGAT DEL VALLÈS		0	0
		FULLETO FIONA MORRISON. UN LLOC ESPECIAL 3 D'ABRIL A 22 JUNY 2008			01/01/2013	ARXIU NACIONAL DE CATALUNYA		0	0
C201	5452		50	HERÈNCIA O DONACIÓ	0	SANT CUGAT DEL VALLÈS		0	0
		FULLETO NOBUKO KIHIRA. 19 JUNY A 21 SETEMBRE 2008			01/01/2013	ARXIU NACIONAL DE CATALUNYA		0	0
C201	5453		50	HERÈNCIA O DONACIÓ	0	SANT CUGAT DEL VALLÈS		0	0
		FULLETO EIXAM ENTORN DE DAU AL SET. 3 ABRIL - 22 JUNY 2008			01/01/2013	ARXIU NACIONAL DE CATALUNYA		0	0
C201	5454		50	HERÈNCIA O DONACIÓ	0	SANT CUGAT DEL VALLÈS		0	0
		FULLETO NOBUKO KIHIRA. INVITACIO. 19-06-2008			01/01/2013	ARXIU NACIONAL DE CATALUNYA		0	0
C201	5455		50	HERÈNCIA O DONACIÓ	0	SANT CUGAT DEL VALLÈS		0	0
		FULLETO JOAN PERE VILADECANS. OBRA INEDITA. INAUGURACIO			01/01/2013	ARXIU NACIONAL DE CATALUNYA		0	0
C201	5456		50	HERÈNCIA O DONACIÓ	0	SANT CUGAT DEL VALLÈS		0	0
		FULLETO EIXAM ENTORN DE DAU AL SET - FIONA MORRISON.			01/01/2013	ARXIU NACIONAL DE CATALUNYA		0	0
C201	5457		50	HERÈNCIA O DONACIÓ	0	SANT CUGAT DEL VALLÈS		0	0
		FULLETO LOCALITZACIO CANALS GALERIA D'ART [2008]			01/01/2013	ARXIU NACIONAL DE CATALUNYA		0	0

## LLIBRE C LLIBRE C: ELS AFECTES AL PATRIMONI HISTÒRICO-ARTÍSTIC

EPÍGRAF: I.2 BÉNS DE SERVEI PÚBLIC

SUBEPÍGRAF: I.2.C MOBLES

CLASSIFICAC	N. BÉ	QUANT. DESCRIPCIÓ	C. GESTO C. COST	T. ADQUISICIÓ	COST ADQUI. D- ALTA	CENTRE UBICACIÓ	PLANTA ESPAI	V.B.C. DOT. AMORT	F.A. V.C.
		FULLETO LOCALITZACIO CANALS GALERIA D'ART [2008]			01/01/2013	ARXIU NACIONAL DE CATALUNYA		0	0
C201	5458		50	HERÈNCIA O DONACIÓ	0	SANT CUGAT DEL VALLÈS		0	0
		FULLETO SANT CUGAT ANY DEL TAPIS 2008. COMISSIO CIUTADANA			01/01/2013	ARXIU NACIONAL DE CATALUNYA		0	0
C201	5459		50	HERÈNCIA O DONACIÓ	0	SANT CUGAT DEL VALLÈS		0	0
		CINC PLAQUES DE VIDRE DIGITALITZADES (NO ORIGINALS). C.			01/01/2013	ARXIU NACIONAL DE CATALUNYA		0	0
C201	5460		50	HERÈNCIA O DONACIÓ	0	SANT CUGAT DEL VALLÈS		0	0
		FULLETO SANT CUGAT LA GALERIA + GRAN			01/01/2013	ARXIU NACIONAL DE CATALUNYA		0	0
C201	5461		50	HERÈNCIA O DONACIÓ	0	SANT CUGAT DEL VALLÈS		0	0
		FULLETO INVITACIO INAUGURACIO EXPOSICIO 35 ANYS CREANT A SANT			01/01/2013	ARXIU NACIONAL DE CATALUNYA		0	0
C201	5462		50	HERÈNCIA O DONACIÓ	0	SANT CUGAT DEL VALLÈS		0	0
		FULLETO 6A. NIT DE L'ART. 27-5-2006			01/01/2013	ARXIU NACIONAL DE CATALUNYA		0	0
C201	5463		50	HERÈNCIA O DONACIÓ	0	SANT CUGAT DEL VALLÈS		0	0
		FULLETO PROPOSTES DE LES GALERIES D'ART AL VOLTANT DEL			01/01/2013	ARXIU NACIONAL DE CATALUNYA		0	0
C201	5464		50	HERÈNCIA O DONACIÓ	0	SANT CUGAT DEL VALLÈS		0	0
		FULLETO VIII NIT DE L'ART SANT CUGAT. 19-05-[2007]			01/01/2013	ARXIU NACIONAL DE CATALUNYA		0	0
C201	5465		50	HERÈNCIA O DONACIÓ	0	SANT CUGAT DEL VALLÈS		0	0
		FULLETO IV CICLE CINEMA VALLDOREIX 2007-2008 DE 5			01/01/2013	ARXIU NACIONAL DE CATALUNYA		0	0

## LLIBRE C LLIBRE C: ELS AFECTES AL PATRIMONI HISTÒRICO-ARTÍSTIC

EPÍGRAF: I.2 BÉNS DE SERVEI PÚBLIC

SUBEPÍGRAF: I.2.C MOBLES

CLASSIFICAC	N. BÉ	QUANT. DESCRIPCIÓ	C. GESTO C. COST	T. ADQUISICIÓ	COST ADQUI. D- ALTA	CENTRE UBICACIÓ	PLANTA ESPAI	V.B.C. DOT. AMORT	F.A. V.C.
		FULLETO IV CICLE CINEMA VALLDOREIX 2007-2008 DE 5			01/01/2013	ARXIU NACIONAL DE CATALUNYA		0	0
C201	5466		50	HERÈNCIA O DONACIÓ	0	SANT CUGAT DEL VALLÈS		0	0
		FULLETO ESPLAIS DE NADAL 2007-08 A VALLDOREIX			01/01/2013	ARXIU NACIONAL DE CATALUNYA		0	0
C201	5467		50	HERÈNCIA O DONACIÓ	0	SANT CUGAT DEL VALLÈS		0	0
		FULELTO NADAL ESPORTU A VALLDOREIX DEL 24-12-07 AL 4-1-08			01/01/2013	ARXIU NACIONAL DE CATALUNYA		0	0
C201	5468		50	HERÈNCIA O DONACIÓ	0	SANT CUGAT DEL VALLÈS		0	0
		FULELTO VALLDOREIX CULTURA 17 AL 30 DE DESEMBRE DE 2007			01/01/2013	ARXIU NACIONAL DE CATALUNYA		0	0
C201	5469		50	HERÈNCIA O DONACIÓ	0	SANT CUGAT DEL VALLÈS		0	0
		FULLEGO VALLDOREIX CULTURA DE L'1 AL 16 DE DESEMBRE DE 2007			01/01/2013	ARXIU NACIONAL DE CATALUNYA		0	0
C201	5470		50	HERÈNCIA O DONACIÓ	0	SANT CUGAT DEL VALLÈS		0	0
		FULLETO VALLDOREIX CULTURA DE 1'1 AL 17 DE FEBRER DE 2008			01/01/2013	ARXIU NACIONAL DE CATALUNYA		0	0
C201	5471		50	HERÈNCIA O DONACIÓ	0	SANT CUGAT DEL VALLÈS		0	0
		FULLETO AGENDA EMD VALLDOREIX 2008 ABRIL-MAIG-JUNY			01/01/2013	ARXIU NACIONAL DE CATALUNYA		0	0
C201	5472		50	HERÈNCIA O DONACIÓ	0	SANT CUGAT DEL VALLÈS		0	0
		FULLETO TALLERS DE VALLDOREIX. CURS 2007-2008 (GENER, FEBRER,			01/01/2013	ARXIU NACIONAL DE CATALUNYA		0	0
C201	5473		50	HERÈNCIA O DONACIÓ	0	SANT CUGAT DEL VALLÈS		0	0
		FULLETO AGENDA PROGRAMACIO CULTURAL DE VALLDOREIX			01/01/2013	ARXIU NACIONAL DE CATALUNYA		0	0

## LLIBRE C LLIBRE C: ELS AFECTES AL PATRIMONI HISTÒRICO-ARTÍSTIC

EPÍGRAF: I.2 BÉNS DE SERVEI PÚBLIC

SUBEPÍGRAF: I.2.C MOBLES

CLASSIFICAC	N. BÉ	QUANT. DESCRIPCIÓ	C. GESTO C. COST	T. ADQUISICIÓ	COST ADQUI. D- ALTA	CENTRE UBICACIÓ	PLANTA ESPAI	V.B.C. DOT. AMORT	F.A. V.C.
		FULLETO AGENDA PROGRAMACIO CULTURAL DE VALLDOREIX			01/01/2013	ARXIU NACIONAL DE CATALUNYA		0	0
C201	5474		50	HERÈNCIA O DONACIÓ	0	SANT CUGAT DEL VALLÈS		0	0
		AGENDA PROGRAMACIO CULTURAL DE VALLDOREIX GENER, FEBRER I			01/01/2013	ARXIU NACIONAL DE CATALUNYA		0	0
C201	5475		50	HERÈNCIA O DONACIÓ	0	SANT CUGAT DEL VALLÈS		0	0
		FULLETO FELICITACIO NADAL 2007-2008			01/01/2013	ARXIU NACIONAL DE CATALUNYA		0	0
C201	5476		50	HERÈNCIA O DONACIÓ	0	SANT CUGAT DEL VALLÈS		0	0
		FULLEGO BALLADA DE SARDANES VALLDOREIX 2008 MARÇ-DESEMBRE			01/01/2013	ARXIU NACIONAL DE CATALUNYA		0	0
C201	5477		50	HERÈNCIA O DONACIÓ	0	SANT CUGAT DEL VALLÈS		0	0
		FULLETO GROGRAMACIO NADAL 2007-2008 EMD VALLDOREIX			01/01/2013	ARXIU NACIONAL DE CATALUNYA		0	0
C201	5478		50	HERÈNCIA O DONACIÓ	0	SANT CUGAT DEL VALLÈS		0	0
		REVISTA INFO VALLDOREIX N. 48 (MARÇ 2008)			01/01/2013	ARXIU NACIONAL DE CATALUNYA		0	0
C201	5479		50	HERÈNCIA O DONACIÓ	0	SANT CUGAT DEL VALLÈS		0	0
		REVISTA INFO VALLDOREIX N. 49 (ABRIL 2008)			01/01/2013	ARXIU NACIONAL DE CATALUNYA		0	0
C201	5480		50	HERÈNCIA O DONACIÓ	0	SANT CUGAT DEL VALLÈS		0	0
		POSTAL ANTIA FERROCARRILS DE CATALUNYA. FGC. FFCC. TREN.			01/01/2013	ARXIU NACIONAL DE CATALUNYA		0	0
C201	5481		50	HERÈNCIA O DONACIÓ	0	SANT CUGAT DEL VALLÈS		0	0
		4 SEGELLS VASCONCEL			01/01/2013	ARXIU NACIONAL DE CATALUNYA		0	0



## LLIBRE C LLIBRE C: ELS AFECTES AL PATRIMONI HISTÒRICO-ARTÍSTIC

EPÍGRAF: I.2 BÉNS DE SERVEI PÚBLIC

SUBEPÍGRAF: I.2.C MOBLES

CLASSIFICAC	N. BÉ	QUANT. DESCRIPCIÓ	C. GESTO C. COST	T. ADQUISICIÓ	COST ADQUI. D- ALTA	CENTRE UBICACIÓ	PLANTA ESPAI	V.B.C. DOT. AMORT	F.A. V.C.
		4 SEGELLS VASCONCEL			01/01/2013	ARXIU NACIONAL DE CATALUNYA		0	0
C201	5482		50	HERÈNCIA O DONACIÓ	0	SANT CUGAT DEL VALLÈS		0	0
		FOTOGRAFIES (16) (FOTOS DE FAMILIA: COGNOMS: RODO, PINYOL,			01/01/2013	ARXIU NACIONAL DE CATALUNYA		0	0
C201	5483		50	HERÈNCIA O DONACIÓ	0	SANT CUGAT DEL VALLÈS		0	0
		LLIBRE HISTORIA GRAFICA DE L'ESGLÉSIA DEL CARMÉ DE			01/01/2013	ARXIU NACIONAL DE CATALUNYA		0	0
C201	5484		50	COMPRA	15.000,00	SANT CUGAT DEL VALLÈS		15.000,00	0
		TOTALITAT DEL FONS FOTOGRÀFIC HISTÒRIC LOCAL DE CARLES			01/01/2013	ARXIU NACIONAL DE CATALUNYA		0	15.000,00
C201	5485		50	HERÈNCIA O DONACIÓ	0	SANT CUGAT DEL VALLÈS		0	0
		CD AMB REPORTATGE SOBRE EL PARC CENTRAL			01/01/2013	ARXIU NACIONAL DE CATALUNYA		0	0
C201	5486		50	HERÈNCIA O DONACIÓ	0	SANT CUGAT DEL VALLÈS		0	0
		INFORMACIÓ SOBRE EL CASINO DE LA RABASSADA EXTRETA DE LA			01/01/2013	ARXIU NACIONAL DE CATALUNYA		0	0
C201	5487		50	HERÈNCIA O DONACIÓ	0	SANT CUGAT DEL VALLÈS		0	0
		Documentació textual provinent de la donació del Sr. Ramon Millet i Domènech			01/01/2013	ARXIU NACIONAL DE CATALUNYA		0	0
C201	5488		50	HERÈNCIA O DONACIÓ	0	SANT CUGAT DEL VALLÈS		0	0
		3 DVD DEL FONS FOTOGRÀFIC DE L'ABANS DE SANT CUGAT DEL			01/01/2013	ARXIU NACIONAL DE CATALUNYA		0	0
C201	5489		50	HERÈNCIA O DONACIÓ	0	SANT CUGAT DEL VALLÈS		0	0
		SET FULLS D'UN PLÀNOL TOPOGRÀFIC DEL TERME MUNICIPAL			01/01/2013	ARXIU NACIONAL DE CATALUNYA		0	0

## LLIBRE C LLIBRE C: ELS AFECTES AL PATRIMONI HISTÒRICO-ARTÍSTIC

EPÍGRAF: I.2 BÉNS DE SERVEI PÚBLIC

SUBEPÍGRAF: I.2.C MOBLES

CLASSIFICAC	N. BÉ	QUANT. DESCRIPCIÓ	C. GESTO C. COST	T. ADQUISICIÓ	COST ADQUI. D- ALTA	CENTRE UBICACIÓ	PLANTA ESPAI	V.B.C. DOT. AMORT	F.A. V.C.
C201	5490		50	HERÈNCIA O DONACIÓ	0	SANT CUGAT DEL VALLÈS		0	0
		CD'S DE LA COL·LECCIÓ CATÀLEG FOTOGràFIC. NÚM. 5, 6, 7 (2)			01/01/2013	ARXIU NACIONAL DE CATALUNYA		0	0
C201	5491		50	HERÈNCIA O DONACIÓ	0	SANT CUGAT DEL VALLÈS		0	0
		CD GRAVACIÓ FÍLMICA DE LA CONFERÈNCIA DE J. A. ARGENTER.			01/01/2013	ARXIU NACIONAL DE CATALUNYA		0	0
C201	5492		50	HERÈNCIA O DONACIÓ	0	SANT CUGAT DEL VALLÈS		0	0
		CD AMB GRAVACIONS SOBRE CARROSSES CAVALCADA REIS 2011			01/01/2013	ARXIU NACIONAL DE CATALUNYA		0	0
C201	5493		50	HERÈNCIA O DONACIÓ	0	SANT CUGAT DEL VALLÈS		0	0
		2 CD AMB LA CELEBRACIÓ ANY 2009 CD NUM. 137			01/01/2013	ARXIU NACIONAL DE CATALUNYA		0	0
C201	5494		50	HERÈNCIA O DONACIÓ	0	SANT CUGAT DEL VALLÈS		0	0
		PRESENTACIO CD CAMELLES 23 ABRIL 2011 CD NUM. 138			01/01/2013	ARXIU NACIONAL DE CATALUNYA		0	0
C201	5495		50	HERÈNCIA O DONACIÓ	0	SANT CUGAT DEL VALLÈS		0	0
		1 CD SOBRE "ART, VIDA I OBRA" 55 ANYS DE CREACIÓ ARTÍSTICA CD			01/01/2013	ARXIU NACIONAL DE CATALUNYA		0	0
C201	5496		50	HERÈNCIA O DONACIÓ	0	SANT CUGAT DEL VALLÈS		0	0
		1 CD SOBRE "CASA - TALLER FUNDACIÓ RODRIGUEZ-AMAT CD			01/01/2013	ARXIU NACIONAL DE CATALUNYA		0	0
C201	5497		50	HERÈNCIA O DONACIÓ	0	SANT CUGAT DEL VALLÈS		0	0
		CD ADEP AULA PROTOCOL CD. NUM. 141			01/01/2013	ARXIU NACIONAL DE CATALUNYA		0	0
C201	5498		50	HERÈNCIA O DONACIÓ	0	SANT CUGAT DEL VALLÈS		0	0

## LLIBRE C LLIBRE C: ELS AFECTES AL PATRIMONI HISTÒRICO-ARTÍSTIC

EPÍGRAF: I.2 BÉNS DE SERVEI PÚBLIC

SUBEPÍGRAF: I.2.C MOBLES

CLASSIFICAC	N. BÉ	QUANT. DESCRIPCIÓ	C. GESTO C. COST	T. ADQUISICIÓ	COST ADQUI. D- ALTA	CENTRE UBICACIÓ	PLANTA ESPAI	V.B.C. DOT. AMORT	F.A. V.C.
C201	5498		50	HERÈNCIA O DONACIÓ	0	SANT CUGAT DEL VALLÈS		0	0
		JOAN MARGARIT (2008) 55 m. CD NUM. 142			01/01/2013	ARXIU NACIONAL DE CATALUNYA		0	0
C201	5499		50	HERÈNCIA O DONACIÓ	0	SANT CUGAT DEL VALLÈS		0	0
		VIDEO SOBRE EL CENTENARI DEL MERCAT PERE SAN CD. NUM 144			01/01/2013	ARXIU NACIONAL DE CATALUNYA		0	0
C201	5500		50	HERÈNCIA O DONACIÓ	0	SANT CUGAT DEL VALLÈS		0	0
		LLIBRE "LA HISTORIA DE HISPÀNIA SEGÚN EL CALENDARIO HÚNGARO"			01/01/2013	ARXIU NACIONAL DE CATALUNYA		0	0
C201	5501		50	HERÈNCIA O DONACIÓ	0	SANT CUGAT DEL VALLÈS		0	0
		TREBALL DE RECERCA MÀSTER CULTURES MEDIEVALS (UB):			01/01/2013	ARXIU NACIONAL DE CATALUNYA		0	0
C201	5502		50	HERÈNCIA O DONACIÓ	0	SANT CUGAT DEL VALLÈS		0	0
		LLIBRE "MIRANT ENRERE PERSONATGES I COSTUMS DEL MEU			01/01/2013	ARXIU NACIONAL DE CATALUNYA		0	0
C201	5503		50	HERÈNCIA O DONACIÓ	0	SANT CUGAT DEL VALLÈS		0	0
		LLIBRE "LA RABASSADA. LA UTOPIA DE L'OCI BURGÈS" DE SERGI YANES,			01/01/2013	ARXIU NACIONAL DE CATALUNYA		0	0
C201	5504		50	HERÈNCIA O DONACIÓ	0	SANT CUGAT DEL VALLÈS		0	0
		FONS ARXIU TOMÀS GRAU / PREMSA LOCAL SANT CUGAT - DONACIÓ DEL			01/01/2013	ARXIU NACIONAL DE CATALUNYA		0	0
C201	5505		50	HERÈNCIA O DONACIÓ	0	SANT CUGAT DEL VALLÈS		0	0
		LLIBRE "FEM 60" DELS 60 ANYS DEL CLUB DE FUTBOL MIRA-SOL LLIBRE:			01/01/2013	ARXIU NACIONAL DE CATALUNYA		0	0
C201	5506		50	HERÈNCIA O DONACIÓ	0	SANT CUGAT DEL VALLÈS		0	0

## LLIBRE C LLIBRE C: ELS AFECTES AL PATRIMONI HISTÒRICO-ARTÍSTIC

EPÍGRAF: I.2 BÉNS DE SERVEI PÚBLIC

SUBEPÍGRAF: I.2.C MOBLES

CLASSIFICAC	N. BÉ	QUANT. DESCRIPCIÓ	C. GESTO C. COST	T. ADQUISICIÓ	COST ADQUI. D- ALTA	CENTRE UBICACIÓ	PLANTA ESPAI	V.B.C. DOT. AMORT	F.A. V.C.
C201	5506		50	HERÈNCIA O DONACIÓ	0	SANT CUGAT DEL VALLÈS		0	0
		LLIBRE "ELS EFECTES DE LA GUERRA DE SUCCESSIÓ A			01/01/2013	ARXIU NACIONAL DE CATALUNYA		0	0
C201	5507		50	HERÈNCIA O DONACIÓ	0	SANT CUGAT DEL VALLÈS		0	0
		LLIBRE "MONISTROL DE MONTSERRAT. HISTÒRIA D'UNA VILA			01/01/2013	ARXIU NACIONAL DE CATALUNYA		0	0
C201	5508		50	HERÈNCIA O DONACIÓ	0	SANT CUGAT DEL VALLÈS		0	0
		REVISTA PARATGE, NUM. 23 (2010), NÚM REGISTRE REVISTES: 52.			01/01/2013	ARXIU NACIONAL DE CATALUNYA		0	0
C201	5509		50	HERÈNCIA O DONACIÓ	0	SANT CUGAT DEL VALLÈS		0	0
		LLIBRE "XV ANIVERSARI COL-LECTIU GENT GRAN DE LA FLORESTA "NUM.			01/01/2013	ARXIU NACIONAL DE CATALUNYA		0	0
C201	5510		50	HERÈNCIA O DONACIÓ	0	SANT CUGAT DEL VALLÈS		0	0
		Fons de LLUIS Mª SERRALLONGA SIVILLA,donat per la Província			01/01/2013	ARXIU NACIONAL DE CATALUNYA		0	0
C201	5511		50	HERÈNCIA O DONACIÓ	0	SANT CUGAT DEL VALLÈS		0	0
		4 DVD DE LA SERIE DE CUGAT.CAT "PARLEN LES DONES" SOBRE LA			01/01/2013	ARXIU NACIONAL DE CATALUNYA		0	0
C201	5512		50	HERÈNCIA O DONACIÓ	0	SANT CUGAT DEL VALLÈS		0	0
		LLIBRE SOBRE EL TREBALL DE RECERCA MÀSTER CULTURES			01/01/2013	ARXIU NACIONAL DE CATALUNYA		0	0
C201	5513		50	HERÈNCIA O DONACIÓ	0	SANT CUGAT DEL VALLÈS		0	0
		1 DVD AMB VIDEO FET A PARTIR FOTOGRAFIES DE L'EVOLUCIÓ DEL			01/01/2013	ARXIU NACIONAL DE CATALUNYA		0	0
C201	5514		50	HERÈNCIA O DONACIÓ	0	SANT CUGAT DEL VALLÈS		0	0

## LLIBRE C LLIBRE C: ELS AFECTES AL PATRIMONI HISTÒRICO-ARTÍSTIC

EPÍGRAF: I.2 BÉNS DE SERVEI PÚBLIC

SUBEPÍGRAF: I.2.C MOBLES

CLASSIFICAC	N. BÉ	QUANT. DESCRIPCIÓ	C. GESTO C. COST	T. ADQUISICIÓ	COST ADQUI. D- ALTA	CENTRE UBICACIÓ	PLANTA ESPAI	V.B.C. DOT. AMORT	F.A. V.C.
C201	5514	FULLES CENS ELECTORAL DE 1895	50	HERÈNCIA O DONACIÓ	0	SANT CUGAT DEL VALLÈS		0	0
C201	5515	LLIBRE "MEMORIES D'UNA FEIXA" DE RAUL AGUILAR CESTERO. REG. 3550	50	HERÈNCIA O DONACIÓ	0	SANT CUGAT DEL VALLÈS		0	0
C201	5516	ASPECTES SANITARIS I SOCIALS. SANT CUGAT DEL VALLES 1516-1870	50	HERÈNCIA O DONACIÓ	0	SANT CUGAT DEL VALLÈS		0	0
C201	5517	TOTALITAT DEL FONS DOCUMENTAL DE L'AAVV DE LA FLORESTA	50	HERÈNCIA O DONACIÓ	0	SANT CUGAT DEL VALLÈS		0	0
C201	5518	DONACIÓ ESCRITURES I DOCUMENTS (5) DE LA CASA DEL	50	HERÈNCIA O DONACIÓ	0	SANT CUGAT DEL VALLÈS		0	0
C201	5519	7 CAIXES I LLIBRES AMB PLÀNOLS CADASTRALS I 5 CAIXES D'ARXIU	50	HERÈNCIA O DONACIÓ	0	SANT CUGAT DEL VALLÈS		0	0
C201	5520	FRISO (SÈRIE MINOTAURO) - BELZUNCE, MANOLO	50	HERÈNCIA O DONACIÓ	0	SANT CUGAT DEL VALLÈS		0	0
C201	5521	EL SOMNI DE GAUDÍ - DIOGÈNE, MERCÉ	50	HERÈNCIA O DONACIÓ	0	SANT CUGAT DEL VALLÈS		0	0
C201	5522		50	HERÈNCIA O DONACIÓ	0	SANT CUGAT DEL VALLÈS		0	0

## LLIBRE C LLIBRE C: ELS AFECTES AL PATRIMONI HISTÒRICO-ARTÍSTIC

EPÍGRAF: I.2 BÉNS DE SERVEI PÚBLIC

SUBEPÍGRAF: I.2.C MOBLES

CLASSIFICAC	N. BÉ	QUANT. DESCRIPCIÓ	C. GESTO C. COST	T. ADQUISICIÓ	COST ADQUI. D- ALTA	CENTRE UBICACIÓ	PLANTA ESPAI	V.B.C. DOT. AMORT	F.A. V.C.
C201	5522		50	HERÈNCIA O DONACIÓ	0	SANT CUGAT DEL VALLÈS		0	0
		S/T - EROLES BILBE, LLORENÇ			01/01/2013	MUSEU DE SANT CUGAT		0	0
C201	5523		50	HERÈNCIA O DONACIÓ	0	SANT CUGAT DEL VALLÈS		0	0
		S/T - EROLES BILBE, LLORENÇ			01/01/2013	MUSEU DE SANT CUGAT		0	0
C201	5524		50	HERÈNCIA O DONACIÓ	0	SANT CUGAT DEL VALLÈS		0	0
		CAN CUSSÓ - FONOLLEDA, JORDI			01/01/2013	MUSEU DE SANT CUGAT		0	0
C201	5525		50	HERÈNCIA O DONACIÓ	0	SANT CUGAT DEL VALLÈS		0	0
		FIGURES - GONZÁLEZ, FERNANDO			01/01/2013	MUSEU DE SANT CUGAT		0	0
C201	5526		50	HERÈNCIA O DONACIÓ	0	SANT CUGAT DEL VALLÈS		0	0
		FIGURA - HÄSLER, JUAN CARLOS			01/01/2013	MUSEU DE SANT CUGAT		0	0
C201	5527		50	HERÈNCIA O DONACIÓ	0	SANT CUGAT DEL VALLÈS		0	0
		B-30 - LARREY, ENCARNA			01/01/2013	MUSEU DE SANT CUGAT		0	0
C201	5528		50	HERÈNCIA O DONACIÓ	0	SANT CUGAT DEL VALLÈS		0	0
		VALLES DE AMBLÉS (ÀVILA) - MARIN MERCADÉ, J.L.			01/01/2013	MUSEU DE SANT CUGAT		0	0
C201	5529		50	HERÈNCIA O DONACIÓ	0	SANT CUGAT DEL VALLÈS		0	0
		CAMPO DE AMAPOLAS - MARIN MERCADÉ, J.L.			01/01/2013	MUSEU DE SANT CUGAT		0	0
C201	5530		50	HERÈNCIA O DONACIÓ	0	SANT CUGAT DEL VALLÈS		0	0
		S/T - MARIN MERCADÉ, J.L.			01/01/2013	MUSEU DE SANT CUGAT		0	0
C201	5531		50	HERÈNCIA O DONACIÓ	0	SANT CUGAT DEL VALLÈS		0	0

## LLIBRE C LLIBRE C: ELS AFECTES AL PATRIMONI HISTÒRICO-ARTÍSTIC

EPÍGRAF: I.2 BÉNS DE SERVEI PÚBLIC

SUBEPÍGRAF: I.2.C MOBLES

CLASSIFICAC	N. BÉ	QUANT. DESCRIPCIÓ	C. GESTO C. COST	T. ADQUISICIÓ	COST ADQUI. D- ALTA	CENTRE UBICACIÓ	PLANTA ESPAI	V.B.C. DOT. AMORT	F.A. V.C.
C201	5531		50	HERÈNCIA O DONACIÓ	0	SANT CUGAT DEL VALLÈS		0	0
		CATS - MARTIN, FRANCESC (RÀDIO ZÜRICH)			01/01/2013	MUSEU DE SANT CUGAT		0	0
C201	5532		50	HERÈNCIA O DONACIÓ	0	SANT CUGAT DEL VALLÈS		0	0
		S/T - MARTÍNEZ, CONXA			01/01/2013	MUSEU DE SANT CUGAT		0	0
C201	5533		50	HERÈNCIA O DONACIÓ	0	SANT CUGAT DEL VALLÈS		0	0
		LLUNA CÀLIDA - MERAYO, ANGELA			01/01/2013	MUSEU DE SANT CUGAT		0	0
C201	5534		50	HERÈNCIA O DONACIÓ	0	SANT CUGAT DEL VALLÈS		0	0
		S/T - MERAYO, ANGELA			01/01/2013	MUSEU DE SANT CUGAT		0	0
C201	5535		50	HERÈNCIA O DONACIÓ	0	SANT CUGAT DEL VALLÈS		0	0
		FIGURA - MERAYO, ANGELA			01/01/2013	MUSEU DE SANT CUGAT		0	0
C201	5536		50	HERÈNCIA O DONACIÓ	0	SANT CUGAT DEL VALLÈS		0	0
		CAN BUFA - ADOLF			01/01/2013	MUSEU DE SANT CUGAT		0	0
C201	5537		50	HERÈNCIA O DONACIÓ	0	SANT CUGAT DEL VALLÈS		0	0
		LA MODEL DE L'ESCOLA DE SANT CUGAT - ADOLF			01/01/2013	MUSEU DE SANT CUGAT		0	0
C201	5538		50	HERÈNCIA O DONACIÓ	0	SANT CUGAT DEL VALLÈS		0	0
		NATURA VIVA SEQÜÈNCIAL - ADOLF			01/01/2013	MUSEU DE SANT CUGAT		0	0
C201	5539		50	HERÈNCIA O DONACIÓ	0	SANT CUGAT DEL VALLÈS		0	0
		QUARANTA ULLS - ADOLF			01/01/2013	MUSEU DE SANT CUGAT		0	0
C201	5540		50	HERÈNCIA O DONACIÓ	0	SANT CUGAT DEL VALLÈS		0	0

## LLIBRE C LLIBRE C: ELS AFECTES AL PATRIMONI HISTÒRICO-ARTÍSTIC

EPÍGRAF: I.2 BÉNS DE SERVEI PÚBLIC

SUBEPÍGRAF: I.2.C MOBLES

CLASSIFICAC	N. BÉ	QUANT. DESCRIPCIÓ	C. GESTO C. COST	T. ADQUISICIÓ	COST ADQUI. D- ALTA	CENTRE UBICACIÓ	PLANTA ESPAI	V.B.C. DOT. AMORT	F.A. V.C.
C201	5540	JARDINETO BAR - ADOLF	50	HERÈNCIA O DONACIÓ	0	SANT CUGAT DEL VALLÈS		0	0
C201	5541	RACONS MÀGICS DE CATALUNYA (PRUÏT) - PUJOL, PEP	50	HERÈNCIA O DONACIÓ	0	SANT CUGAT DEL VALLÈS		0	0
C201	5542	DANÇA URBANA NOCTURNA - RUIZ PRIM, "PRIMS"	50	HERÈNCIA O DONACIÓ	0	SANT CUGAT DEL VALLÈS		0	0
C201	5543	EL PAISATGE IMAGINARI - RUIZ PRIM, "PRIMS"	50	HERÈNCIA O DONACIÓ	0	SANT CUGAT DEL VALLÈS		0	0
C201	5544	LA PAU - RUIZ PRIM, "PRIMS"	50	HERÈNCIA O DONACIÓ	0	SANT CUGAT DEL VALLÈS		0	0
C201	5545	MONESTIR - TORTOSA, JOAN	50	HERÈNCIA O DONACIÓ	0	SANT CUGAT DEL VALLÈS		0	0
C201	5546	DIURN AMB CASA FERIDA I GRAN DISC - TRAPERHO, JORDI	50	HERÈNCIA O DONACIÓ	0	SANT CUGAT DEL VALLÈS		0	0
C201	5547	NOCTURN COSMOLÒGIC AMB CASA ... - TRAPERHO, JORDI	50	HERÈNCIA O DONACIÓ	0	SANT CUGAT DEL VALLÈS		0	0
C201	5548	TRUC DE FOSCOR - VERGÉS, CARLES	50	HERÈNCIA O DONACIÓ	0	SANT CUGAT DEL VALLÈS		0	0



## LLIBRE C LLIBRE C: ELS AFECTES AL PATRIMONI HISTÒRICO-ARTÍSTIC

EPÍGRAF: I.2 BÉNS DE SERVEI PÚBLIC

SUBEPÍGRAF: I.2.C MOBLES

CLASSIFICAC	N. BÉ	QUANT. DESCRIPCIÓ	C. GESTO C. COST	T. ADQUISICIÓ	COST ADQUI. D- ALTA	CENTRE UBICACIÓ	PLANTA ESPAI	V.B.C. DOT. AMORT	F.A. V.C.
		TRUC DE FOSCOR - VERGÉS, CARLES			01/01/2013	MUSEU DE SANT CUGAT		0	0
C201	5549		50	HERÈNCIA O DONACIÓ	0	SANT CUGAT DEL VALLÈS		0	0
		EL SUEÑO - VILLALOBOS, M.A.			01/01/2013	MUSEU DE SANT CUGAT		0	0
C201	5550		50	HERÈNCIA O DONACIÓ	0	SANT CUGAT DEL VALLÈS		0	0
		MUJER CON FLORERO - VILLALOBOS, M.A.			01/01/2013	MUSEU DE SANT CUGAT		0	0
C201	5551		50	HERÈNCIA O DONACIÓ	0	SANT CUGAT DEL VALLÈS		0	0
		SANT CUGAT AHIR - CASAJUANA, MIQUEL			01/01/2013	MUSEU DE SANT CUGAT		0	0
C201	5552		50	HERÈNCIA O DONACIÓ	0	SANT CUGAT DEL VALLÈS		0	0
		ROSELLES - CIRILO, ROSA			01/01/2013	MUSEU DE SANT CUGAT		0	0
C201	5553		50	HERÈNCIA O DONACIÓ	0	SANT CUGAT DEL VALLÈS		0	0
		UNIVERSITAT INTERNACIONAL DE LA PAU - CHILLIDA, EDUARDO			01/01/2013	MUSEU DE SANT CUGAT		0	0
C201	5554		50	HERÈNCIA O DONACIÓ	0	SANT CUGAT DEL VALLÈS		0	0
		NEGRA CON CINTA - FERNÁNDEZ, ROBERTO			01/01/2013	MUSEU DE SANT CUGAT		0	0
C201	5555		50	HERÈNCIA O DONACIÓ	0	SANT CUGAT DEL VALLÈS		0	0
		LA TAULETA - FOIX, M. JOSÉ			01/01/2013	MUSEU DE SANT CUGAT		0	0
C201	5556		50	HERÈNCIA O DONACIÓ	0	SANT CUGAT DEL VALLÈS		0	0
		S/T - VIÑOLAS ROIG, JOAQUIM			01/01/2013	MUSEU DE SANT CUGAT		0	0
C201	5557		50	HERÈNCIA O DONACIÓ	0	SANT CUGAT DEL VALLÈS		0	0

## LLIBRE C LLIBRE C: ELS AFECTES AL PATRIMONI HISTÒRICO-ARTÍSTIC

EPÍGRAF: I.2 BÉNS DE SERVEI PÚBLIC

SUBEPÍGRAF: I.2.C MOBLES

CLASSIFICAC	N. BÉ	QUANT. DESCRIPCIÓ	C. GESTO C. COST	T. ADQUISICIÓ	COST ADQUI. D- ALTA	CENTRE UBICACIÓ	PLANTA ESPAI	V.B.C. DOT. AMORT	F.A. V.C.
		CONSTÀNCIA - HÉLICES, DOLORES			01/01/2013	MUSEU DE SANT CUGAT		0	0
C201	5558		50	HERÈNCIA O DONACIÓ	0	SANT CUGAT DEL VALLÈS		0	0
		PAISATGE - CASTRO, JORDI DE			01/01/2013	MUSEU DE SANT CUGAT		0	0
C201	5559		50	HERÈNCIA O DONACIÓ	0	SANT CUGAT DEL VALLÈS		0	0
		EL JARDINERO - MERAYO, ANGELA			01/01/2013	MUSEU DE SANT CUGAT		0	0
C201	5560		50	HERÈNCIA O DONACIÓ	0	SANT CUGAT DEL VALLÈS		0	0
		TRANSMUTACIÓ VISUAL - MORENO, PURIFICACIÓ			01/01/2013	MUSEU DE SANT CUGAT		0	0
C201	5561		50	HERÈNCIA O DONACIÓ	0	SANT CUGAT DEL VALLÈS		0	0
		AZARES - PASTOR, VICENTE			01/01/2013	MUSEU DE SANT CUGAT		0	0
C201	5562		50	HERÈNCIA O DONACIÓ	0	SANT CUGAT DEL VALLÈS		0	0
		FIESTA DEL SOL - PINTO, SABINO			01/01/2013	MUSEU DE SANT CUGAT		0	0
C201	5563		50	HERÈNCIA O DONACIÓ	0	SANT CUGAT DEL VALLÈS		0	0
		EL HOMBRE DEL PUTUTU - PINTO, SABINO			01/01/2013	MUSEU DE SANT CUGAT		0	0
C201	5564		50	HERÈNCIA O DONACIÓ	0	SANT CUGAT DEL VALLÈS		0	0
		HAMLET: ALES, POOR JORIC - ADOLF			01/01/2013	MUSEU DE SANT CUGAT		0	0
C201	5565		50	HERÈNCIA O DONACIÓ	0	SANT CUGAT DEL VALLÈS		0	0
		ESTUDI DE COLOR PER LA INAUGURACIÓ DE LA CASA DE			01/01/2013	MUSEU DE SANT CUGAT		0	0
C201	5566		50	HERÈNCIA O DONACIÓ	0	SANT CUGAT DEL VALLÈS		0	0

## LLIBRE C LLIBRE C: ELS AFECTES AL PATRIMONI HISTÒRICO-ARTÍSTIC

EPÍGRAF: I.2 BÉNS DE SERVEI PÚBLIC

SUBEPÍGRAF: I.2.C MOBLES

CLASSIFICAC	N. BÉ	QUANT. DESCRIPCIÓ	C. GESTO C. COST	T. ADQUISICIÓ	COST ADQUI. D- ALTA	CENTRE UBICACIÓ	PLANTA ESPAI	V.B.C. DOT. AMORT	F.A. V.C.
		POMES I BLAUS - SOLÀ TOÀ, ANGELINA			01/01/2013	MUSEU DE SANT CUGAT		0	0
C201	5567		50	HERÈNCIA O DONACIÓ	0	SANT CUGAT DEL VALLÈS		0	0
		PER LES OLIVES - VALCARCEL, BEGOÑA			01/01/2013	MUSEU DE SANT CUGAT		0	0
C201	5568		50	HERÈNCIA O DONACIÓ	0	SANT CUGAT DEL VALLÈS		0	0
		CAPVESPRES - ROYO, JOSEP			01/01/2013	MUSEU DE SANT CUGAT		0	0
C201	5569		50	HERÈNCIA O DONACIÓ	0	SANT CUGAT DEL VALLÈS		0	0
		EL SECRET DEL TIRÀ - DE LA PEZUELA, JOSÉ M <sup>a</sup>			01/01/2013	MUSEU DE SANT CUGAT		0	0
C201	5570		50	HERÈNCIA O DONACIÓ	0	SANT CUGAT DEL VALLÈS		0	0
		LA GUERRA DE LOS TIEMPOS - BELZUNCE, MANOLO			01/01/2013	MUSEU DE SANT CUGAT		0	0
C201	5571		50	HERÈNCIA O DONACIÓ	0	SANT CUGAT DEL VALLÈS		0	0
		XIPRER I COLUMNA - BLANES, PEP			01/01/2013	MUSEU DE SANT CUGAT		0	0
C201	5572		50	HERÈNCIA O DONACIÓ	0	SANT CUGAT DEL VALLÈS		0	0
		LES FULLES D'ACANT - BLANES, PEP			01/01/2013	MUSEU DE SANT CUGAT		0	0
C201	5573		50	HERÈNCIA O DONACIÓ	0	SANT CUGAT DEL VALLÈS		0	0
		TOT ERA VERDOR - BLANES, PEP			01/01/2013	MUSEU DE SANT CUGAT		0	0
C201	5574		50	HERÈNCIA O DONACIÓ	0	SANT CUGAT DEL VALLÈS		0	0
		S/T - BLANES, PEP			01/01/2013	MUSEU DE SANT CUGAT		0	0
C201	5575		50	HERÈNCIA O DONACIÓ	0	SANT CUGAT DEL VALLÈS		0	0

## LLIBRE C LLIBRE C: ELS AFECTES AL PATRIMONI HISTÒRICO-ARTÍSTIC

EPÍGRAF: I.2 BÉNS DE SERVEI PÚBLIC

SUBEPÍGRAF: I.2.C MOBLES

CLASSIFICAC	N. BÉ	QUANT. DESCRIPCIÓ	C. GESTO C. COST	T. ADQUISICIÓ	COST ADQUI. D- ALTA	CENTRE UBICACIÓ	PLANTA ESPAI	V.B.C. DOT. AMORT	F.A. V.C.
C201	5575		50	HERÈNCIA O DONACIÓ	0	SANT CUGAT DEL VALLÈS		0	0
		S/T - BLANES, PEP			01/01/2013	MUSEU DE SANT CUGAT		0	0
C201	5576		50	HERÈNCIA O DONACIÓ	0	SANT CUGAT DEL VALLÈS		0	0
		S/T - BLANES, PEP			01/01/2013	MUSEU DE SANT CUGAT		0	0
C201	5577		50	HERÈNCIA O DONACIÓ	0	SANT CUGAT DEL VALLÈS		0	0
		ELS MONESTIRS - DIOGÈNE, MERCÈ			01/01/2013	MUSEU DE SANT CUGAT		0	0
C201	5578		50	HERÈNCIA O DONACIÓ	0	SANT CUGAT DEL VALLÈS		0	0
		WILFRED EL PILÓS - DIOGÈNE, MERCÈ			01/01/2013	MUSEU DE SANT CUGAT		0	0
C201	5579		50	HERÈNCIA O DONACIÓ	0	SANT CUGAT DEL VALLÈS		0	0
		GLOSES DE JOFRE'L PILÓS - DIOGÈNE, MERCÈ			01/01/2013	MUSEU DE SANT CUGAT		0	0
C201	5580		50	HERÈNCIA O DONACIÓ	0	SANT CUGAT DEL VALLÈS		0	0
		GLOSES DE JOFRE'L PILÓS (2) - DIOGÈNE, MERCÈ			01/01/2013	MUSEU DE SANT CUGAT		0	0
C201	5581		50	HERÈNCIA O DONACIÓ	0	SANT CUGAT DEL VALLÈS		0	0
		S/T - FERRERO, JOSÉ			01/01/2013	MUSEU DE SANT CUGAT		0	0
C201	5582		50	HERÈNCIA O DONACIÓ	0	SANT CUGAT DEL VALLÈS		0	0
		JOAN AYMERICH - ADOLF			01/01/2013	MUSEU DE SANT CUGAT		0	0
C201	5583		50	HERÈNCIA O DONACIÓ	0	SANT CUGAT DEL VALLÈS		0	0
		CLAUSTRE DEL MONESTIR - CASAJUANA, MIQUEL			01/01/2013	MUSEU DE SANT CUGAT		0	0

## LLIBRE C LLIBRE C: ELS AFECTES AL PATRIMONI HISTÒRICO-ARTÍSTIC

EPÍGRAF: I.2 BÉNS DE SERVEI PÚBLIC

SUBEPÍGRAF: I.2.C MOBLES

CLASSIFICAC	N. BÉ	QUANT. DESCRIPCIÓ	C. GESTO C. COST	T. ADQUISICIÓ	COST ADQUI. D- ALTA	CENTRE UBICACIÓ	PLANTA ESPAI	V.B.C. DOT. AMORT	F.A. V.C.
C201	5584		50	HERÈNCIA O DONACIÓ	0	SANT CUGAT DEL VALLÈS		0	0
		L'AJUNTAMENT - SOLIVELLES ANDREU, ANTONI			01/01/2013	MUSEU DE SANT CUGAT		0	0
C201	5585		50	HERÈNCIA O DONACIÓ	0	SANT CUGAT DEL VALLÈS		0	0
		S/T - HÉLICES, DOLORES			01/01/2013	MUSEU DE SANT CUGAT		0	0
C201	5586		50	HERÈNCIA O DONACIÓ	0	SANT CUGAT DEL VALLÈS		0	0
		SANT MARTÍ DEL CANIGÓ - NAVARRO, GEMMA			01/01/2013	MUSEU DE SANT CUGAT		0	0
C201	5587		50	HERÈNCIA O DONACIÓ	0	SANT CUGAT DEL VALLÈS		0	0
		DIÀLEG - D'ALBERT			01/01/2013	MUSEU DE SANT CUGAT		0	0
C201	5588		50	HERÈNCIA O DONACIÓ	0	SANT CUGAT DEL VALLÈS		0	0
		CARTELL EXPOSICIÓ TREBALLS ESCOLA D'ARTS 1990-91 - AA.VV.			01/01/2013	MUSEU DE SANT CUGAT		0	0
C201	5589		50	HERÈNCIA O DONACIÓ	0	SANT CUGAT DEL VALLÈS		0	0
		ZONA DE MARS - CAMACHO, J.			01/01/2013	MUSEU DE SANT CUGAT		0	0
C201	5590		50	HERÈNCIA O DONACIÓ	0	SANT CUGAT DEL VALLÈS		0	0
		FESTA GEGANT - LETS DISSENY GRÀFIC			01/01/2013	MUSEU DE SANT CUGAT		0	0
C201	5591		50	HERÈNCIA O DONACIÓ	0	SANT CUGAT DEL VALLÈS		0	0
		NIT - HÉLICES, DOLORES			01/01/2013	MUSEU DE SANT CUGAT		0	0
C201	5592		50	HERÈNCIA O DONACIÓ	0	SANT CUGAT DEL VALLÈS		0	0
		SANT JORDI - SALAS, PACO			01/01/2013	MUSEU DE SANT CUGAT		0	0

## LLIBRE C LLIBRE C: ELS AFECTES AL PATRIMONI HISTÒRICO-ARTÍSTIC

EPÍGRAF: I.2 BÉNS DE SERVEI PÚBLIC

SUBEPÍGRAF: I.2.C MOBLES

CLASSIFICAC	N. BÉ	QUANT. DESCRIPCIÓ	C. GESTO C. COST	T. ADQUISICIÓ	COST ADQUI. D- ALTA	CENTRE UBICACIÓ	PLANTA ESPAI	V.B.C. DOT. AMORT	F.A. V.C.
C201	5593		50	HERÈNCIA O DONACIÓ	0	SANT CUGAT DEL VALLÈS		0	0
		SANT CUGAT DEL VALLÈS - HSIAOYU, LIU			01/01/2013	MUSEU DE SANT CUGAT		0	0
C201	5594		50	HERÈNCIA O DONACIÓ	0	SANT CUGAT DEL VALLÈS		0	0
		PER L'OLIMPIADA CULTURAL - GUIX, J.			01/01/2013	MUSEU DE SANT CUGAT		0	0
C201	5595		50	HERÈNCIA O DONACIÓ	0	SANT CUGAT DEL VALLÈS		0	0
		MARITIMUM N. 2 - MERCADER, TAMA			01/01/2013	MUSEU DE SANT CUGAT		0	0
C201	5596		50	HERÈNCIA O DONACIÓ	0	SANT CUGAT DEL VALLÈS		0	0
		VAS TROMPA - MINUESA, PACO			01/01/2013	MUSEU DE SANT CUGAT		0	0
C201	5597		50	HERÈNCIA O DONACIÓ	0	SANT CUGAT DEL VALLÈS		0	0
		FAÇANA DE L'AJUNTAMENT - SANAHUJA, JOAN MANUEL			01/01/2013	MUSEU DE SANT CUGAT		0	0
C201	5598		50	HERÈNCIA O DONACIÓ	0	SANT CUGAT DEL VALLÈS		0	0
		PI D'EN XANDRI - CAYCEDO, MARINA			01/01/2013	MUSEU DE SANT CUGAT		0	0
C201	5599		50	HERÈNCIA O DONACIÓ	0	SANT CUGAT DEL VALLÈS		0	0
		PERSONAJES - BELZUNCE, MANOLO			01/01/2013	MUSEU DE SANT CUGAT		0	0
C201	5600		50	HERÈNCIA O DONACIÓ	0	SANT CUGAT DEL VALLÈS		0	0
		NOCTURN I GRAN FRUITER AMB NATURA. COSMOLOGIA V -			01/01/2013	MUSEU DE SANT CUGAT		0	0
C201	5601		50	HERÈNCIA O DONACIÓ	0	SANT CUGAT DEL VALLÈS		0	0
		S/T - ROSILLO, TOTON			01/01/2013	MUSEU DE SANT CUGAT		0	0

## LLIBRE C LLIBRE C: ELS AFECTES AL PATRIMONI HISTÒRICO-ARTÍSTIC

EPÍGRAF: I.2 BÉNS DE SERVEI PÚBLIC

SUBEPÍGRAF: I.2.C MOBLES

CLASSIFICAC	N. BÉ	QUANT. DESCRIPCIÓ	C. GESTO C. COST	T. ADQUISICIÓ	COST ADQUI. D- ALTA	CENTRE UBICACIÓ	PLANTA ESPAI	V.B.C. DOT. AMORT	F.A. V.C.
C201	5602	EL NADADOR - BELZUNCE, MANOLO	50	HERÈNCIA O DONACIÓ	0	SANT CUGAT DEL VALLÈS		0	0
					01/01/2013	MUSEU DE SANT CUGAT		0	0
C201	5603	NADADOR (II) - BELZUNCE, MANOLO	50	HERÈNCIA O DONACIÓ	0	SANT CUGAT DEL VALLÈS		0	0
					01/01/2013	MUSEU DE SANT CUGAT		0	0
C201	5604	FRISO NÍNIVE - BELZUNCE, MANOLO	50	HERÈNCIA O DONACIÓ	0	SANT CUGAT DEL VALLÈS		0	0
					01/01/2013	MUSEU DE SANT CUGAT		0	0
C201	5605	BODEGON AL AIRE LIBRE - BELZUNCE, MANOLO	50	HERÈNCIA O DONACIÓ	0	SANT CUGAT DEL VALLÈS		0	0
					01/01/2013	MUSEU DE SANT CUGAT		0	0
C201	5606	HOLOCAUSTO - BELZUNCE, MANOLO	50	HERÈNCIA O DONACIÓ	0	SANT CUGAT DEL VALLÈS		0	0
					01/01/2013	MUSEU DE SANT CUGAT		0	0
C201	5607	EL BODEGON EQUILIBRADO - BELZUNCE, MANOLO	50	HERÈNCIA O DONACIÓ	0	SANT CUGAT DEL VALLÈS		0	0
					01/01/2013	MUSEU DE SANT CUGAT		0	0
C201	5608	EL JARDÍN DE LOS SUPPLICIOS - BELZUNCE, MANOLO	50	HERÈNCIA O DONACIÓ	0	SANT CUGAT DEL VALLÈS		0	0
					01/01/2013	MUSEU DE SANT CUGAT		0	0
C201	5609	EL FAUNO - BELZUNCE, MANOLO	50	HERÈNCIA O DONACIÓ	0	SANT CUGAT DEL VALLÈS		0	0
					01/01/2013	MUSEU DE SANT CUGAT		0	0
C201	5610	EL ENTIERRO DE LA SARDINA - BELZUNCE, MANOLO	50	HERÈNCIA O DONACIÓ	0	SANT CUGAT DEL VALLÈS		0	0
					01/01/2013	MUSEU DE SANT CUGAT		0	0

## LLIBRE C LLIBRE C: ELS AFECTES AL PATRIMONI HISTÒRICO-ARTÍSTIC

EPÍGRAF: I.2 BÉNS DE SERVEI PÚBLIC

SUBEPÍGRAF: I.2.C MOBLES

CLASSIFICAC	N. BÉ	QUANT. DESCRIPCIÓ	C. GESTO C. COST	T. ADQUISICIÓ	COST ADQUI. D- ALTA	CENTRE UBICACIÓ	PLANTA ESPAI	V.B.C. DOT. AMORT	F.A. V.C.
C201	5611		50	HERÈNCIA O DONACIÓ	0	SANT CUGAT DEL VALLÈS		0	0
		REMOLINO - BELZUNCE, MANOLO			01/01/2013	MUSEU DE SANT CUGAT		0	0
C201	5612		50	HERÈNCIA O DONACIÓ	0	SANT CUGAT DEL VALLÈS		0	0
		LA APARICIÓ - BELZUNCE, MANOLO			01/01/2013	MUSEU DE SANT CUGAT		0	0
C201	5613		50	HERÈNCIA O DONACIÓ	0	SANT CUGAT DEL VALLÈS		0	0
		SOBRE LA CATEDRAL DE NARBONA - BELZUNCE, MANOLO			01/01/2013	MUSEU DE SANT CUGAT		0	0
C201	5614		50	HERÈNCIA O DONACIÓ	0	SANT CUGAT DEL VALLÈS		0	0
		SERIE JAPONESA - BELZUNCE, MANOLO			01/01/2013	MUSEU DE SANT CUGAT		0	0
C201	5615		50	HERÈNCIA O DONACIÓ	0	SANT CUGAT DEL VALLÈS		0	0
		MINOTAURO - BELZUNCE, MANOLO			01/01/2013	MUSEU DE SANT CUGAT		0	0
C201	5616		50	HERÈNCIA O DONACIÓ	0	SANT CUGAT DEL VALLÈS		0	0
		PERSONAJES - BELZUNCE, MANOLO			01/01/2013	MUSEU DE SANT CUGAT		0	0
C201	5617		50	HERÈNCIA O DONACIÓ	0	SANT CUGAT DEL VALLÈS		0	0
		SERIE POLONIA - BELZUNCE, MANOLO			01/01/2013	MUSEU DE SANT CUGAT		0	0
C201	5618		50	HERÈNCIA O DONACIÓ	0	SANT CUGAT DEL VALLÈS		0	0
		MINOTAURO - BELZUNCE, MANOLO			01/01/2013	MUSEU DE SANT CUGAT		0	0
C201	5619		50	HERÈNCIA O DONACIÓ	0	SANT CUGAT DEL VALLÈS		0	0
		MINO - BELZUNCE, MANOLO			01/01/2013	MUSEU DE SANT CUGAT		0	0



## LLIBRE C LLIBRE C: ELS AFECTES AL PATRIMONI HISTÒRICO-ARTÍSTIC

EPÍGRAF: I.2 BÉNS DE SERVEI PÚBLIC

SUBEPÍGRAF: I.2.C MOBLES

CLASSIFICAC	N. BÉ	QUANT. DESCRIPCIÓ	C. GESTO C. COST	T. ADQUISICIÓ	COST ADQUI. D- ALTA	CENTRE UBICACIÓ	PLANTA ESPAI	V.B.C. DOT. AMORT	F.A. V.C.
C201	5620	50 HERÈNCIA O DONACIÓ			0	SANT CUGAT DEL VALLÈS		0	0
		ACECHO IMÁN - BELZUNCE, MANOLO			01/01/2013	MUSEU DE SANT CUGAT		0	0
C201	5621	50 HERÈNCIA O DONACIÓ			0	SANT CUGAT DEL VALLÈS		0	0
		EL APRENDIZ DE BRUJO - BELZUNCE, MANOLO			01/01/2013	MUSEU DE SANT CUGAT		0	0
C201	5622	50 HERÈNCIA O DONACIÓ			0	SANT CUGAT DEL VALLÈS		0	0
		EL PATIO NUM. 4 - GODAY, MICHEL			01/01/2013	MUSEU DE SANT CUGAT		0	0
C201	5623	50 HERÈNCIA O DONACIÓ			0	SANT CUGAT DEL VALLÈS		0	0
		JARRO DE GRES - FREITAG, EVELYN			01/01/2013	MUSEU DE SANT CUGAT		0	0
C201	5624	50 HERÈNCIA O DONACIÓ			0	SANT CUGAT DEL VALLÈS		0	0
		ERMITA DE SANT CRIST DE LLACERES - LEUSSLER ROTH,			01/01/2013	MUSEU DE SANT CUGAT		0	0
C201	5625	50 HERÈNCIA O DONACIÓ			0	SANT CUGAT DEL VALLÈS		0	0
		CAN GATXET DE RIERA - MASNOU, LLUÍS			01/01/2013	MUSEU DE SANT CUGAT		0	0
C201	5626	50 COMPRA			1.800,00	SANT CUGAT DEL VALLÈS		1.800,00	0
		SANT JORDI - MINUESA, PACO			01/01/2013	MUSEU DE SANT CUGAT		0	1.800,00
C201	5627	50 HERÈNCIA O DONACIÓ			0	SANT CUGAT DEL VALLÈS		0	0
		DOMUS AUREA - MAÍS			01/01/2013	MUSEU DE SANT CUGAT		0	0
C201	5628	50 HERÈNCIA O DONACIÓ			0	SANT CUGAT DEL VALLÈS		0	0
		DIUMENGE DE RAMS - ESPINOSA, MANÉ			01/01/2013	MUSEU DE SANT CUGAT		0	0

## LLIBRE C LLIBRE C: ELS AFECTES AL PATRIMONI HISTÒRICO-ARTÍSTIC

EPÍGRAF: I.2 BÉNS DE SERVEI PÚBLIC

SUBEPÍGRAF: I.2.C MOBLES

CLASSIFICAC	N. BÉ	QUANT. DESCRIPCIÓ	C. GESTO C. COST	T. ADQUISICIÓ	COST ADQUI. D- ALTA	CENTRE UBICACIÓ	PLANTA ESPAI	V.B.C. DOT. AMORT	F.A. V.C.
C201	5629		50	HERÈNCIA O DONACIÓ	0	SANT CUGAT DEL VALLÈS		0	0
		ESCOLA DE BELLES ARTS DE TIRANA - CAMÍ, JORDI			01/01/2013	MUSEU DE SANT CUGAT		0	0
C201	5630		50	HERÈNCIA O DONACIÓ	0	SANT CUGAT DEL VALLÈS		0	0
		CAN PASCUAL - CASELLES, DANIEL			01/01/2013	MUSEU DE SANT CUGAT		0	0
C201	5631		50	HERÈNCIA O DONACIÓ	0	SANT CUGAT DEL VALLÈS		0	0
		EL MONESTIR DES DEL PLA DEL VINYET - MARTÍ, FERRAN			01/01/2013	MUSEU DE SANT CUGAT		0	0
C201	5632		50	HERÈNCIA O DONACIÓ	0	SANT CUGAT DEL VALLÈS		0	0
		S/T - IVERN, JOAN			01/01/2013	MUSEU DE SANT CUGAT		0	0
C201	5633		50	HERÈNCIA O DONACIÓ	0	SANT CUGAT DEL VALLÈS		0	0
		S/T - GARÍ, TOMEU			01/01/2013	MUSEU DE SANT CUGAT		0	0
C201	5634		50	HERÈNCIA O DONACIÓ	0	SANT CUGAT DEL VALLÈS		0	0
		S/T - SAURET, ROSA			01/01/2013	MUSEU DE SANT CUGAT		0	0
C201	5635		50	HERÈNCIA O DONACIÓ	0	SANT CUGAT DEL VALLÈS		0	0
		CAL SALERO. VERANO 98 - MARRUECOS, FRANCESC			01/01/2013	MUSEU DE SANT CUGAT		0	0
C201	5636		50	HERÈNCIA O DONACIÓ	0	SANT CUGAT DEL VALLÈS		0	0
		CASA VERMELLA - ALAVEDRA, KATIA			01/01/2013	MUSEU DE SANT CUGAT		0	0
C201	5637		50	HERÈNCIA O DONACIÓ	0	SANT CUGAT DEL VALLÈS		0	0
		S/T - GALVÁN, JOSÉ			01/01/2013	MUSEU DE SANT CUGAT		0	0

## LLIBRE C LLIBRE C: ELS AFECTES AL PATRIMONI HISTÒRICO-ARTÍSTIC

EPÍGRAF: I.2 BÉNS DE SERVEI PÚBLIC

SUBEPÍGRAF: I.2.C MOBLES

CLASSIFICAC	N. BÉ	QUANT. DESCRIPCIÓ	C. GESTO C. COST	T. ADQUISICIÓ	COST ADQUI. D- ALTA	CENTRE UBICACIÓ	PLANTA ESPAI	V.B.C. DOT. AMORT	F.A. V.C.
C201	5638		50	HERÈNCIA O DONACIÓ	0	SANT CUGAT DEL VALLÈS		0	0
		EN EL CAMERINO - HÄSLER, RUDOLF			01/01/2013	MUSEU DE SANT CUGAT		0	0
C201	5639		50	HERÈNCIA O DONACIÓ	0	SANT CUGAT DEL VALLÈS		0	0
		OTOÑO-INVIERNO - HÄSLER, RUDOLF			01/01/2013	MUSEU DE SANT CUGAT		0	0
C201	5640		50	HERÈNCIA O DONACIÓ	0	SANT CUGAT DEL VALLÈS		0	0
		S.O.S. - HÄSLER, RUDOLF			01/01/2013	MUSEU DE SANT CUGAT		0	0
C201	5641		50	HERÈNCIA O DONACIÓ	0	SANT CUGAT DEL VALLÈS		0	0
		SEMÁFORO EN ROJO - HÄSLER, RUDOLF			01/01/2013	MUSEU DE SANT CUGAT		0	0
C201	5642		50	HERÈNCIA O DONACIÓ	0	SANT CUGAT DEL VALLÈS		0	0
		ESCALERA MECÀNICA - HÄSLER, RUDOLF			01/01/2013	MUSEU DE SANT CUGAT		0	0
C201	5643		50	HERÈNCIA O DONACIÓ	0	SANT CUGAT DEL VALLÈS		0	0
		A LAS 5 DE LA TARDE - HÄSLER, RUDOLF			01/01/2013	MUSEU DE SANT CUGAT		0	0
C201	5644		50	HERÈNCIA O DONACIÓ	0	SANT CUGAT DEL VALLÈS		0	0
		FOULART PARA UN DIA DE VIENTO - HÄSLER, RUDOLF			01/01/2013	MUSEU DE SANT CUGAT		0	0
C201	5645		50	HERÈNCIA O DONACIÓ	0	SANT CUGAT DEL VALLÈS		0	0
		ANTE EL QUIOSCO - HÄSLER, RUDOLF			01/01/2013	MUSEU DE SANT CUGAT		0	0
C201	5646		50	HERÈNCIA O DONACIÓ	0	SANT CUGAT DEL VALLÈS		0	0

## LLIBRE C LLIBRE C: ELS AFECTES AL PATRIMONI HISTÒRICO-ARTÍSTIC

EPÍGRAF: I.2 BÉNS DE SERVEI PÚBLIC

SUBEPÍGRAF: I.2.C MOBLES

CLASSIFICAC	N. BÉ	QUANT. DESCRIPCIÓ	C. GESTO C. COST	T. ADQUISICIÓ	COST ADQUI. D- ALTA	CENTRE UBICACIÓ	PLANTA ESPAI	V.B.C. DOT. AMORT	F.A. V.C.
		LA MASIA DE TORREBLANCA AL MATÍ - ADOLF			01/01/2013	MUSEU DE SANT CUGAT		0	0
C201	5647		50	HERÈNCIA O DONACIÓ	0	SANT CUGAT DEL VALLÈS		0	0
		CONTRA LA INTOLERÀNCIA - GUIVERNÀU, MIQUEL			01/01/2013	MUSEU DE SANT CUGAT		0	0
C201	5648		50	HERÈNCIA O DONACIÓ	0	SANT CUGAT DEL VALLÈS		0	0
		PART DEL CIMBORI - BELTRAN OLIVER			01/01/2013	MUSEU DE SANT CUGAT		0	0
C201	5649		50	HERÈNCIA O DONACIÓ	0	SANT CUGAT DEL VALLÈS		0	0
		HARMONIES DE LA NIT - VERGÉS, CARLES			01/01/2013	MUSEU DE SANT CUGAT		0	0
C201	5650		50	HERÈNCIA O DONACIÓ	0	SANT CUGAT DEL VALLÈS		0	0
		PANTÀ DE CAN BORRELL - RUBIO, TINO			01/01/2013	MUSEU DE SANT CUGAT		0	0
C201	5651		50	HERÈNCIA O DONACIÓ	0	SANT CUGAT DEL VALLÈS		0	0
		LA VINYA I LA TARDOR - CABANAS, MIQUEL			01/01/2013	MUSEU DE SANT CUGAT		0	0
C201	5652		50	HERÈNCIA O DONACIÓ	0	SANT CUGAT DEL VALLÈS		0	0
		PLA DEL VINYET - ALAVEDRA, KATIA			01/01/2013	MUSEU DE SANT CUGAT		0	0
C201	5653		50	HERÈNCIA O DONACIÓ	0	SANT CUGAT DEL VALLÈS		0	0
		SOLSTICI D'ESTIU - ROSER CABALLE, M.			01/01/2013	MUSEU DE SANT CUGAT		0	0
C201	5654		50	HERÈNCIA O DONACIÓ	0	SANT CUGAT DEL VALLÈS		0	0
		SANT ADRIÀ - CURTO, ENRIC			01/01/2013	MUSEU DE SANT CUGAT		0	0

## LLIBRE C LLIBRE C: ELS AFECTES AL PATRIMONI HISTÒRICO-ARTÍSTIC

EPÍGRAF: I.2 BÉNS DE SERVEI PÚBLIC

SUBEPÍGRAF: I.2.C MOBLES

CLASSIFICAC	N. BÉ	QUANT. DESCRIPCIÓ	C. GESTO C. COST	T. ADQUISICIÓ	COST ADQUI. D- ALTA	CENTRE UBICACIÓ	PLANTA ESPAI	V.B.C. DOT. AMORT	F.A. V.C.
C201	5655	S/T - LÓPEZ HERNANDEZ,MONTSERRAT	50	HERÈNCIA O DONACIÓ	0	SANT CUGAT DEL VALLÈS		0	0
					01/01/2013	MUSEU DE SANT CUGAT		0	0
C201	5656	ENTRE LA BROSSA I EL RECORD III - GRAU-GARRIGA, JOSEP	50	HERÈNCIA O DONACIÓ	0	SANT CUGAT DEL VALLÈS		0	0
					01/01/2013	MUSEU DE SANT CUGAT		0	0
C201	5657	S/T - BASCÚ I BASSET, ANNA	50	HERÈNCIA O DONACIÓ	0	SANT CUGAT DEL VALLÈS		0	0
					01/01/2013	MUSEU DE SANT CUGAT		0	0
C201	5658	MERCAT, 5 - PUEYO, IMMA	50	HERÈNCIA O DONACIÓ	0	SANT CUGAT DEL VALLÈS		0	0
					01/01/2013	MUSEU DE SANT CUGAT		0	0
C201	5659	MONESTIR - DOBLAS, MANUEL	50	HERÈNCIA O DONACIÓ	0	SANT CUGAT DEL VALLÈS		0	0
					01/01/2013	MUSEU DE SANT CUGAT		0	0
C201	5660	S/T - GUILLAMOT	50	HERÈNCIA O DONACIÓ	0	SANT CUGAT DEL VALLÈS		0	0
					01/01/2013	MUSEU DE SANT CUGAT		0	0
C201	5661	S/T - DOBLAS, MANUEL	50	HERÈNCIA O DONACIÓ	0	SANT CUGAT DEL VALLÈS		0	0
					01/01/2013	MUSEU DE SANT CUGAT		0	0
C201	5662	EL AMOR SEGÚN MIRA - FOJ, IGNASI	50	HERÈNCIA O DONACIÓ	0	SANT CUGAT DEL VALLÈS		0	0
					01/01/2013	MUSEU DE SANT CUGAT		0	0
C201	5663	CARTELL FESTA MAJOR 92 - IBARZ	50	HERÈNCIA O DONACIÓ	0	SANT CUGAT DEL VALLÈS		0	0
					01/01/2013	MUSEU DE SANT CUGAT		0	0
C201	5664		50	HERÈNCIA O DONACIÓ	0	SANT CUGAT DEL VALLÈS		0	0

## LLIBRE C LLIBRE C: ELS AFECTES AL PATRIMONI HISTÒRICO-ARTÍSTIC

EPÍGRAF: I.2 BÉNS DE SERVEI PÚBLIC

SUBEPÍGRAF: I.2.C MOBLES

CLASSIFICAC	N. BÉ	QUANT. DESCRIPCIÓ	C. GESTO C. COST	T. ADQUISICIÓ	COST ADQUI. D- ALTA	CENTRE UBICACIÓ	PLANTA ESPAI	V.B.C. DOT. AMORT	F.A. V.C.
C201	5664		50	HERÈNCIA O DONACIÓ	0	SANT CUGAT DEL VALLÈS		0	0
		CARTELL FESTA MAJOR 93 - ANADÓN, CARLES			01/01/2013	MUSEU DE SANT CUGAT		0	0
C201	5665		50	HERÈNCIA O DONACIÓ	0	SANT CUGAT DEL VALLÈS		0	0
		CARTELL FESTA MAJOR 89 - POMAR, CONSOL			01/01/2013	MUSEU DE SANT CUGAT		0	0
C201	5666		50	HERÈNCIA O DONACIÓ	0	SANT CUGAT DEL VALLÈS		0	0
		LA TIENDA DEL JEFE - BELZUNCE, MANOLO			01/01/2013	MUSEU DE SANT CUGAT		0	0
C201	5667		50	HERÈNCIA O DONACIÓ	0	SANT CUGAT DEL VALLÈS		0	0
		LAVADERO DE SANT CUGAT - CAYCEDO, MARINA			01/01/2013	MUSEU DE SANT CUGAT		0	0
C201	5668		50	HERÈNCIA O DONACIÓ	0	SANT CUGAT DEL VALLÈS		0	0
		S/T - VIDAL QUADRAS, C.			01/01/2013	MUSEU DE SANT CUGAT		0	0
C201	5669		50	HERÈNCIA O DONACIÓ	0	SANT CUGAT DEL VALLÈS		0	0
		S/T - HÉLICES, DOLORES			01/01/2013	MUSEU DE SANT CUGAT		0	0
C201	5670		50	HERÈNCIA O DONACIÓ	0	SANT CUGAT DEL VALLÈS		0	0
		SEÑORA CON PERRO - MINUESA, PACO			01/01/2013	MUSEU DE SANT CUGAT		0	0
C201	5671		50	HERÈNCIA O DONACIÓ	0	SANT CUGAT DEL VALLÈS		0	0
		MONESTIR - RIBO ARISTIZABAL,J.L.			01/01/2013	MUSEU DE SANT CUGAT		0	0
C201	5672		50	HERÈNCIA O DONACIÓ	0	SANT CUGAT DEL VALLÈS		0	0
		S/T - MERCADO, Mª ISABEL			01/01/2013	MUSEU DE SANT CUGAT		0	0

## LLIBRE C LLIBRE C: ELS AFECTES AL PATRIMONI HISTÒRICO-ARTÍSTIC

EPÍGRAF: I.2 BÉNS DE SERVEI PÚBLIC

SUBEPÍGRAF: I.2.C MOBLES

CLASSIFICAC	N. BÉ	QUANT. DESCRIPCIÓ	C. GESTO C. COST	T. ADQUISICIÓ	COST ADQUI. D- ALTA	CENTRE UBICACIÓ	PLANTA ESPAI	V.B.C. DOT. AMORT	F.A. V.C.
C201	5673		50	HERÈNCIA O DONACIÓ	0	SANT CUGAT DEL VALLÈS		0	0
		PAISATGE - BELTRAN MESSA			01/01/2013	MUSEU DE SANT CUGAT		0	0
C201	5674		50	HERÈNCIA O DONACIÓ	0	SANT CUGAT DEL VALLÈS		0	0
		NUSKITO I EL AIRE - GISPERT, JORDI			01/01/2013	MUSEU DE SANT CUGAT		0	0
C201	5675		50	HERÈNCIA O DONACIÓ	0	SANT CUGAT DEL VALLÈS		0	0
		S/T - MARTINEZ REIG, C.			01/01/2013	MUSEU DE SANT CUGAT		0	0
C201	5676		50	HERÈNCIA O DONACIÓ	0	SANT CUGAT DEL VALLÈS		0	0
		S/T - PUEYO, IMMA			01/01/2013	MUSEU DE SANT CUGAT		0	0
C201	5677		50	HERÈNCIA O DONACIÓ	0	SANT CUGAT DEL VALLÈS		0	0
		CASTANYADA 91 - MINUESA, PACO			01/01/2013	MUSEU DE SANT CUGAT		0	0
C201	5678		50	HERÈNCIA O DONACIÓ	0	SANT CUGAT DEL VALLÈS		0	0
		CASTANYADA - MINUESA, PACO			01/01/2013	MUSEU DE SANT CUGAT		0	0
C201	5679		50	HERÈNCIA O DONACIÓ	0	SANT CUGAT DEL VALLÈS		0	0
		S/T - CABANAS, CARLES			01/01/2013	MUSEU DE SANT CUGAT		0	0
C201	5680		50	HERÈNCIA O DONACIÓ	0	SANT CUGAT DEL VALLÈS		0	0
		MERCAT PERE SAN - LLOBERA VIVES, PERE			01/01/2013	MUSEU DE SANT CUGAT		0	0
C201	5681		50	HERÈNCIA O DONACIÓ	0	SANT CUGAT DEL VALLÈS		0	0
		MONESTIR - DOBLAS, MANUEL			01/01/2013	MUSEU DE SANT CUGAT		0	0

## LLIBRE C LLIBRE C: ELS AFECTES AL PATRIMONI HISTÒRICO-ARTÍSTIC

EPÍGRAF: I.2 BÉNS DE SERVEI PÚBLIC

SUBEPÍGRAF: I.2.C MOBLES

CLASSIFICAC	N. BÉ	QUANT. DESCRIPCIÓ	C. GESTO C. COST	T. ADQUISICIÓ	COST ADQUI. D- ALTA	CENTRE UBICACIÓ	PLANTA ESPAI	V.B.C. DOT. AMORT	F.A. V.C.
C201	5682		50	HERÈNCIA O DONACIÓ	0	SANT CUGAT DEL VALLÈS		0	0
		S/T - CABANACH, XAVIER			01/01/2013	MUSEU DE SANT CUGAT		0	0
C201	5683		50	HERÈNCIA O DONACIÓ	0	SANT CUGAT DEL VALLÈS		0	0
		S/T - RIBERA MICOLA, ORIOL			01/01/2013	MUSEU DE SANT CUGAT		0	0
C201	5684		50	HERÈNCIA O DONACIÓ	0	SANT CUGAT DEL VALLÈS		0	0
		SANT CRIST DE LLACERES - CASTELLSEGUÉS, CARME			01/01/2013	MUSEU DE SANT CUGAT		0	0
C201	5685		50	HERÈNCIA O DONACIÓ	0	SANT CUGAT DEL VALLÈS		0	0
		LA CASA DE L'ABAT - MAS AYATS, ANGEL			01/01/2013	MUSEU DE SANT CUGAT		0	0
C201	5686		50	HERÈNCIA O DONACIÓ	0	SANT CUGAT DEL VALLÈS		0	0
		S/T - SASTRE, MONTSERRAT			01/01/2013	MUSEU DE SANT CUGAT		0	0
C201	5687		50	HERÈNCIA O DONACIÓ	0	SANT CUGAT DEL VALLÈS		0	0
		VERT FECUNDANT - GRAU-GARRIGA, JOSEP			01/01/2013	MUSEU DE SANT CUGAT		0	0
C201	5688		50	HERÈNCIA O DONACIÓ	0	SANT CUGAT DEL VALLÈS		0	0
		S/T - RANDUA, CATI			01/01/2013	MUSEU DE SANT CUGAT		0	0
C201	5689		50	HERÈNCIA O DONACIÓ	0	SANT CUGAT DEL VALLÈS		0	0
		PARRA - MARTÍ, XAVIER			01/01/2013	MUSEU DE SANT CUGAT		0	0
C201	5690		50	HERÈNCIA O DONACIÓ	0	SANT CUGAT DEL VALLÈS		0	0
		TEMPESTA - RICARD ANDRES			01/01/2013	MUSEU DE SANT CUGAT		0	0



## LLIBRE C LLIBRE C: ELS AFECTES AL PATRIMONI HISTÒRICO-ARTÍSTIC

EPÍGRAF: I.2 BÉNS DE SERVEI PÚBLIC

SUBEPÍGRAF: I.2.C MOBLES

CLASSIFICAC	N. BÉ	QUANT. DESCRIPCIÓ	C. GESTO C. COST	T. ADQUISICIÓ	COST ADQUI. D- ALTA	CENTRE UBICACIÓ	PLANTA ESPAI	V.B.C. DOT. AMORT	F.A. V.C.
C201	5691	50 HERÈNCIA O DONACIÓ			0	SANT CUGAT DEL VALLÈS		0	0
		LA PEDRERA (CASA MILÀ) - SEGURA, AUREA			01/01/2013	MUSEU DE SANT CUGAT		0	0
C201	5692	50 HERÈNCIA O DONACIÓ			0	SANT CUGAT DEL VALLÈS		0	0
		COMPLICITATS - RIERA, SARA			01/01/2013	MUSEU DE SANT CUGAT		0	0
C201	5693	50 HERÈNCIA O DONACIÓ			0	SANT CUGAT DEL VALLÈS		0	0
		PANORÀMICA DEL MONESTIR - CABANAS ALIBAU, FRANCESC			01/01/2013	MUSEU DE SANT CUGAT		0	0
C201	5694	50 HERÈNCIA O DONACIÓ			0	SANT CUGAT DEL VALLÈS		0	0
		SANT CUGAT DEL VALLÈS - CABANAS ALIBAU, FRANCESC			01/01/2013	MUSEU DE SANT CUGAT		0	0
C201	5695	50 HERÈNCIA O DONACIÓ			0	SANT CUGAT DEL VALLÈS		0	0
		PLACA - GISBERT I VICENTE, F.			01/01/2013	MUSEU DE SANT CUGAT		0	0
C201	5696	50 HERÈNCIA O DONACIÓ			0	SANT CUGAT DEL VALLÈS		0	0
		CARA - GISBERT I VICENTE, F.			01/01/2013	MUSEU DE SANT CUGAT		0	0
C201	5697	50 HERÈNCIA O DONACIÓ			0	SANT CUGAT DEL VALLÈS		0	0
		POSITIU-NEGATIU - GISBERT I VICENTE, F.			01/01/2013	MUSEU DE SANT CUGAT		0	0
C201	5698	50 HERÈNCIA O DONACIÓ			0	SANT CUGAT DEL VALLÈS		0	0
		UN ESTRANY ANIMAL AMB CARA DE MARTA - LUCENA, MARTA			01/01/2013	MUSEU DE SANT CUGAT		0	0
C201	5699	50 HERÈNCIA O DONACIÓ			0	SANT CUGAT DEL VALLÈS		0	0
		ROSTRE 1 - LUCENA, MARTA			01/01/2013	MUSEU DE SANT CUGAT		0	0

## LLIBRE C LLIBRE C: ELS AFECTES AL PATRIMONI HISTÒRICO-ARTÍSTIC

EPÍGRAF: I.2 BÉNS DE SERVEI PÚBLIC

SUBEPÍGRAF: I.2.C MOBLES

CLASSIFICAC	N. BÉ	QUANT. DESCRIPCIÓ	C. GESTO C. COST	T. ADQUISICIÓ	COST ADQUI. D- ALTA	CENTRE UBICACIÓ	PLANTA ESPAI	V.B.C. DOT. AMORT	F.A. V.C.
C201	5700		50	HERÈNCIA O DONACIÓ	0	SANT CUGAT DEL VALLÈS		0	0
		ROSTRE 2 - LUCENA, MARTA			01/01/2013	MUSEU DE SANT CUGAT		0	0
C201	5701		50	HERÈNCIA O DONACIÓ	0	SANT CUGAT DEL VALLÈS		0	0
		ROSTRE 3 - LUCENA, MARTA			01/01/2013	MUSEU DE SANT CUGAT		0	0
C201	5702		50	HERÈNCIA O DONACIÓ	0	SANT CUGAT DEL VALLÈS		0	0
		ROSTRE 4 - LUCENA, MARTA			01/01/2013	MUSEU DE SANT CUGAT		0	0
C201	5703		50	HERÈNCIA O DONACIÓ	0	SANT CUGAT DEL VALLÈS		0	0
		ROSTRE 5 - LUCENA, MARTA			01/01/2013	MUSEU DE SANT CUGAT		0	0
C201	5704		50	HERÈNCIA O DONACIÓ	0	SANT CUGAT DEL VALLÈS		0	0
		ROSTRE 6 - LUCENA, MARTA			01/01/2013	MUSEU DE SANT CUGAT		0	0
C201	5705		50	HERÈNCIA O DONACIÓ	0	SANT CUGAT DEL VALLÈS		0	0
		ROSTRE 7 - LUCENA, MARTA			01/01/2013	MUSEU DE SANT CUGAT		0	0
C201	5706		50	HERÈNCIA O DONACIÓ	0	SANT CUGAT DEL VALLÈS		0	0
		ROSTRE 8 - LUCENA, MARTA			01/01/2013	MUSEU DE SANT CUGAT		0	0
C201	5707		50	HERÈNCIA O DONACIÓ	0	SANT CUGAT DEL VALLÈS		0	0
		ROSTRE 9 - LUCENA, MARTA			01/01/2013	MUSEU DE SANT CUGAT		0	0
C201	5708		50	HERÈNCIA O DONACIÓ	0	SANT CUGAT DEL VALLÈS		0	0
		ROSTRE 10 - LUCENA, MARTA			01/01/2013	MUSEU DE SANT CUGAT		0	0
C201	5709		50	HERÈNCIA O DONACIÓ	0	SANT CUGAT DEL VALLÈS		0	0

**LLIBRE C LLIBRE C: ELS AFECTES AL PATRIMONI HISTÒRICO-ARTÍSTIC**
**EPÍGRAF: I.2 BÉNS DE SERVEI PÚBLIC**
**SUBEPÍGRAF: I.2.C MOBLES**

CLASSIFICAC	N. BÉ	QUANT. DESCRIPCIÓ	C. GESTO C. COST	T. ADQUISICIÓ	COST ADQUI. D- ALTA	CENTRE UBICACIÓ	PLANTA ESPAI	V.B.C. DOT. AMORT	F.A. V.C.
		LA GALLINA ESCALANT L'ÈXIT ESPIRITUAL - LUCENA, MARTA			01/01/2013	MUSEU DE SANT CUGAT		0	0
C201	5710		50	HERÈNCIA O DONACIÓ	0	SANT CUGAT DEL VALLÈS		0	0
		L'ESPILL - SALA, RICARD			01/01/2013	MUSEU DE SANT CUGAT		0	0
C201	5711		50	HERÈNCIA O DONACIÓ	0	SANT CUGAT DEL VALLÈS		0	0
		FLO-FLORESTA - MONGUILLOT, JOSEP			01/01/2013	MUSEU DE SANT CUGAT		0	0
C201	5712		50	HERÈNCIA O DONACIÓ	0	SANT CUGAT DEL VALLÈS		0	0
		FLO-FLORESTA 4292 - CASELLES, DANIEL			01/01/2013	MUSEU DE SANT CUGAT		0	0
C201	5713		50	HERÈNCIA O DONACIÓ	0	SANT CUGAT DEL VALLÈS		0	0
		EUCALIPTUS - LAO COSTA, FRANCESC			01/01/2013	MUSEU DE SANT CUGAT		0	0
C201	5714		50	HERÈNCIA O DONACIÓ	0	SANT CUGAT DEL VALLÈS		0	0
		LLAUNA DE SARDINES - MINUESA, PACO			01/01/2013	MUSEU DE SANT CUGAT		0	0
C201	5715		50	HERÈNCIA O DONACIÓ	0	SANT CUGAT DEL VALLÈS		0	0
		S/T - VILÀ MONCAU			01/01/2013	MUSEU DE SANT CUGAT		0	0
C201	5716		50	HERÈNCIA O DONACIÓ	0	SANT CUGAT DEL VALLÈS		0	0
		A.I. - PICH ROSELL, PERE			01/01/2013	MUSEU DE SANT CUGAT		0	0
C201	5717		50	HERÈNCIA O DONACIÓ	0	SANT CUGAT DEL VALLÈS		0	0
		QUADRE MANIFEST DE L'ART SEQÜÈNCIAL - ADOLF			01/01/2013	MUSEU DE SANT CUGAT		0	0

## LLIBRE C LLIBRE C: ELS AFECTES AL PATRIMONI HISTÒRICO-ARTÍSTIC

EPÍGRAF: I.2 BÉNS DE SERVEI PÚBLIC

SUBEPÍGRAF: I.2.C MOBLES

CLASSIFICAC	N. BÉ	QUANT. DESCRIPCIÓ	C. GESTO C. COST	T. ADQUISICIÓ	COST ADQUI. D- ALTA	CENTRE UBICACIÓ	PLANTA ESPAI	V.B.C. DOT. AMORT	F.A. V.C.
C201	5718		50	HERÈNCIA O DONACIÓ	0	SANT CUGAT DEL VALLÈS		0	0
		ÌCAR - CODÓ, PEP			01/01/2013	MUSEU DE SANT CUGAT		0	0
C201	5719		50	HERÈNCIA O DONACIÓ	0	SANT CUGAT DEL VALLÈS		0	0
		L'OBRAIDOR - HÉLICES, DOLORES			01/01/2013	MUSEU DE SANT CUGAT		0	0
C201	5720		50	HERÈNCIA O DONACIÓ	0	SANT CUGAT DEL VALLÈS		0	0
		GÈMINIS - BELZUNCE, MANOLO			01/01/2013	MUSEU DE SANT CUGAT		0	0
C201	5721		50	HERÈNCIA O DONACIÓ	0	SANT CUGAT DEL VALLÈS		0	0
		EL ROMANO - BELZUNCE, MANOLO			01/01/2013	MUSEU DE SANT CUGAT		0	0
C201	5722		50	HERÈNCIA O DONACIÓ	0	SANT CUGAT DEL VALLÈS		0	0
		CARRER SANTIAGO RUSIÑOL - VILALTA, JOSEP			01/01/2013	MUSEU DE SANT CUGAT		0	0
C201	5723		50	HERÈNCIA O DONACIÓ	0	SANT CUGAT DEL VALLÈS		0	0
		AVENTURA IMAGINÀRIA (PAISATGE) - RAVENTÓS, M <sup>a</sup> ASSUMPCIÓ			01/01/2013	MUSEU DE SANT CUGAT		0	0
C201	5724		50	HERÈNCIA O DONACIÓ	0	SANT CUGAT DEL VALLÈS		0	0
		ELS CASTELLERS - SALAS, PACO			01/01/2013	MUSEU DE SANT CUGAT		0	0
C201	5725		50	HERÈNCIA O DONACIÓ	0	SANT CUGAT DEL VALLÈS		0	0
		GESTACIÓ DE L'ÓS - VERGÉS, CARLES			01/01/2013	MUSEU DE SANT CUGAT		0	0
C201	5726		50	HERÈNCIA O DONACIÓ	0	SANT CUGAT DEL VALLÈS		0	0
		S/T - GUINOVART, JOSEP			01/01/2013	MUSEU DE SANT CUGAT		0	0

## LLIBRE C LLIBRE C: ELS AFECTES AL PATRIMONI HISTÒRICO-ARTÍSTIC

EPÍGRAF: I.2 BÉNS DE SERVEI PÚBLIC

SUBEPÍGRAF: I.2.C MOBLES

CLASSIFICAC	N. BÉ	QUANT. DESCRIPCIÓ	C. GESTO C. COST	T. ADQUISICIÓ	COST ADQUI. D- ALTA	CENTRE UBICACIÓ	PLANTA ESPAI	V.B.C. DOT. AMORT	F.A. V.C.
C201	5727		50	HERÈNCIA O DONACIÓ	0	SANT CUGAT DEL VALLÈS		0	0
		INSTRUMENTS SENSE SÓ - LENTSCH, ANNA			01/01/2013	MUSEU DE SANT CUGAT		0	0
C201	5728		50	HERÈNCIA O DONACIÓ	0	SANT CUGAT DEL VALLÈS		0	0
		HOMENATGE A BÒSNIA - GONZAGA VIANA			01/01/2013	MUSEU DE SANT CUGAT		0	0
C201	5729		50	HERÈNCIA O DONACIÓ	0	SANT CUGAT DEL VALLÈS		0	0
		SARGANTANA - AYMAT, ADOLF			01/01/2013	MUSEU DE SANT CUGAT		0	0
C201	5730		50	HERÈNCIA O DONACIÓ	0	SANT CUGAT DEL VALLÈS		0	0
		VERANO 95 - MARIN MERCADÉ, J.L.			01/01/2013	MUSEU DE SANT CUGAT		0	0
C201	5731		50	HERÈNCIA O DONACIÓ	0	SANT CUGAT DEL VALLÈS		0	0
		ANTIGUOPOLIS - BELZUNCE, MANOLO			01/01/2013	MUSEU DE SANT CUGAT		0	0
C201	5732		50	HERÈNCIA O DONACIÓ	0	SANT CUGAT DEL VALLÈS		0	0
		TETE - BELZUNCE, MANOLO			01/01/2013	MUSEU DE SANT CUGAT		0	0
C201	5733		50	HERÈNCIA O DONACIÓ	0	SANT CUGAT DEL VALLÈS		0	0
		S/T - AGRAZ, XAVI			01/01/2013	MUSEU DE SANT CUGAT		0	0
C201	5734		50	HERÈNCIA O DONACIÓ	0	SANT CUGAT DEL VALLÈS		0	0
		CARTELL FESTA MAJOR 1995 - BASCÚ I BASSET, ANNA			01/01/2013	MUSEU DE SANT CUGAT		0	0
C201	5735		50	HERÈNCIA O DONACIÓ	0	SANT CUGAT DEL VALLÈS		0	0
		COSMOÈTICA COL-LECTIVA III - TRAPERHO, JORDI			01/01/2013	MUSEU DE SANT CUGAT		0	0

## LLIBRE C LLIBRE C: ELS AFECTES AL PATRIMONI HISTÒRICO-ARTÍSTIC

EPÍGRAF: I.2 BÉNS DE SERVEI PÚBLIC

SUBEPÍGRAF: I.2.C MOBLES

CLASSIFICAC	N. BÉ	QUANT. DESCRIPCIÓ	C. GESTO C. COST	T. ADQUISICIÓ	COST ADQUI. D- ALTA	CENTRE UBICACIÓ	PLANTA ESPAI	V.B.C. DOT. AMORT	F.A. V.C.
C201	5736		50	HERÈNCIA O DONACIÓ	0	SANT CUGAT DEL VALLÈS		0	0
		S/T (EXPOSICIÓ LA PRIMAVERA FOTOGRAFICA) - SOLÀ TOÀ,			01/01/2013	MUSEU DE SANT CUGAT		0	0
C201	5737		50	HERÈNCIA O DONACIÓ	0	SANT CUGAT DEL VALLÈS		0	0
		JARDINS OBLIDATS - BARNILS, SERGI			01/01/2013	MUSEU DE SANT CUGAT		0	0
C201	5738		50	HERÈNCIA O DONACIÓ	0	SANT CUGAT DEL VALLÈS		0	0
		CARTELL FESTA MAJOR 1996 - ANADÓN, CARLES			01/01/2013	MUSEU DE SANT CUGAT		0	0
C201	5739		50	HERÈNCIA O DONACIÓ	0	SANT CUGAT DEL VALLÈS		0	0
		CARTELL FESTA MAJOR 1994 - RICARD ARANDA I CARLES ANADÓN			01/01/2013	MUSEU DE SANT CUGAT		0	0
C201	5740		50	HERÈNCIA O DONACIÓ	0	SANT CUGAT DEL VALLÈS		0	0
		MONESTIR DE SANT CUGAT - ANÒNIM			01/01/2013	MUSEU DE SANT CUGAT		0	0
C201	5741		50	HERÈNCIA O DONACIÓ	0	SANT CUGAT DEL VALLÈS		0	0
		S/T - CANYELLES, JOSEP			01/01/2013	MUSEU DE SANT CUGAT		0	0
C201	5742		50	HERÈNCIA O DONACIÓ	0	SANT CUGAT DEL VALLÈS		0	0
		MONESTIR - SUBIRANA, ANTONI			01/01/2013	MUSEU DE SANT CUGAT		0	0
C201	5743		50	HERÈNCIA O DONACIÓ	0	SANT CUGAT DEL VALLÈS		0	0
		LA LLUNA I EL MONESTIR - PASTOR, JORDI			01/01/2013	MUSEU DE SANT CUGAT		0	0
C201	5744		50	HERÈNCIA O DONACIÓ	0	SANT CUGAT DEL VALLÈS		0	0

## LLIBRE C LLIBRE C: ELS AFECTES AL PATRIMONI HISTÒRICO-ARTÍSTIC

EPÍGRAF: I.2 BÉNS DE SERVEI PÚBLIC

SUBEPÍGRAF: I.2.C MOBLES

CLASSIFICAC	N. BÉ	QUANT. DESCRIPCIÓ	C. GESTO C. COST	T. ADQUISICIÓ	COST ADQUI. D- ALTA	CENTRE UBICACIÓ	PLANTA ESPAI	V.B.C. DOT. AMORT	F.A. V.C.
		S/T - VEHARA, KANAE			01/01/2013	MUSEU DE SANT CUGAT		0	0
C201	5745		50	HERÈNCIA O DONACIÓ	0	SANT CUGAT DEL VALLÈS		0	0
		S/T - MARTIN, OSCAR			01/01/2013	MUSEU DE SANT CUGAT		0	0
C201	5746		50	HERÈNCIA O DONACIÓ	0	SANT CUGAT DEL VALLÈS		0	0
		S/T - GARCIA IGLESIAS, JULIO			01/01/2013	MUSEU DE SANT CUGAT		0	0
C201	5747		50	HERÈNCIA O DONACIÓ	0	SANT CUGAT DEL VALLÈS		0	0
		S/T - BALIARDA, ROSER			01/01/2013	MUSEU DE SANT CUGAT		0	0
C201	5748		50	HERÈNCIA O DONACIÓ	0	SANT CUGAT DEL VALLÈS		0	0
		S/T (IX CONCURS PINTURA RÀPIDA) - NAVARRO, TOMÀS			01/01/2013	MUSEU DE SANT CUGAT		0	0
C201	5749		50	HERÈNCIA O DONACIÓ	0	SANT CUGAT DEL VALLÈS		0	0
		S/T - MATARÓ, JOAN			01/01/2013	MUSEU DE SANT CUGAT		0	0
C201	5750		50	HERÈNCIA O DONACIÓ	0	SANT CUGAT DEL VALLÈS		0	0
		S/T - AGRAZ, XAVI			01/01/2013	MUSEU DE SANT CUGAT		0	0
C201	5751		50	HERÈNCIA O DONACIÓ	0	SANT CUGAT DEL VALLÈS		0	0
		S/T - AGRAZ, XAVI			01/01/2013	MUSEU DE SANT CUGAT		0	0
C201	5752		50	HERÈNCIA O DONACIÓ	0	SANT CUGAT DEL VALLÈS		0	0
		D.Y.X. - MUXART, JAUME			01/01/2013	MUSEU DE SANT CUGAT		0	0
C201	5753		50	HERÈNCIA O DONACIÓ	0	SANT CUGAT DEL VALLÈS		0	0
		ESGLÈSIA FANTÀSTICA - OSPINA, JUAN ANDRÉS			01/01/2013	MUSEU DE SANT CUGAT		0	0

## LLIBRE C LLIBRE C: ELS AFECTES AL PATRIMONI HISTÒRICO-ARTÍSTIC

EPÍGRAF: I.2 BÉNS DE SERVEI PÚBLIC

SUBEPÍGRAF: I.2.C MOBLES

CLASSIFICAC	N. BÉ	QUANT. DESCRIPCIÓ	C. GESTO C. COST	T. ADQUISICIÓ	COST ADQUI. D- ALTA	CENTRE UBICACIÓ	PLANTA ESPAI	V.B.C. DOT. AMORT	F.A. V.C.
C201	5754	50 HERÈNCIA O DONACIÓ TERRES - CIRILO, ROSA	50	HERÈNCIA O DONACIÓ	0	SANT CUGAT DEL VALLÈS MUSEU DE SANT CUGAT		0	0
C201	5755	50 HERÈNCIA O DONACIÓ CARRER MAJOR - BERMEJO, RAMON	50	HERÈNCIA O DONACIÓ	0	SANT CUGAT DEL VALLÈS MUSEU DE SANT CUGAT		0	0
C201	5756	50 HERÈNCIA O DONACIÓ PASTORS DESFENTSANT-SE DELS LLOPS - TORTOSA, JOAN	50	HERÈNCIA O DONACIÓ	0	SANT CUGAT DEL VALLÈS MUSEU DE SANT CUGAT		0	0
C201	5757	50 HERÈNCIA O DONACIÓ PONT 5 - FAVÀ MASFERRER, M.	50	HERÈNCIA O DONACIÓ	0	SANT CUGAT DEL VALLÈS MUSEU DE SANT CUGAT		0	0
C201	5758	50 HERÈNCIA O DONACIÓ S/T - SONERA LÓPEZ, CESC	50	HERÈNCIA O DONACIÓ	0	SANT CUGAT DEL VALLÈS MUSEU DE SANT CUGAT		0	0
C201	5759	50 HERÈNCIA O DONACIÓ ESBOÇ DE COLUMNES - SERRA MOYA, CÈLIA	50	HERÈNCIA O DONACIÓ	0	SANT CUGAT DEL VALLÈS MUSEU DE SANT CUGAT		0	0
C201	5760	50 HERÈNCIA O DONACIÓ ENCANT ARQUITECTÒNIC - FABRE GRAS, MARIA	50	HERÈNCIA O DONACIÓ	0	SANT CUGAT DEL VALLÈS MUSEU DE SANT CUGAT		0	0
C201	5761	50 HERÈNCIA O DONACIÓ TORTELLA (LA GARROTXA) - BATALLÉ MALLARACH, R.	50	HERÈNCIA O DONACIÓ	0	SANT CUGAT DEL VALLÈS MUSEU DE SANT CUGAT		0	0
C201	5762	50 HERÈNCIA O DONACIÓ S/T - TORNÉS SAMI, M.	50	HERÈNCIA O DONACIÓ	0	SANT CUGAT DEL VALLÈS MUSEU DE SANT CUGAT		0	0



## LLIBRE C LLIBRE C: ELS AFECTES AL PATRIMONI HISTÒRICO-ARTÍSTIC

EPÍGRAF: I.2 BÉNS DE SERVEI PÚBLIC

SUBEPÍGRAF: I.2.C MOBLES

CLASSIFICAC	N. BÉ	QUANT. DESCRIPCIÓ	C. GESTO C. COST	T. ADQUISICIÓ	COST ADQUI. D- ALTA	CENTRE UBICACIÓ	PLANTA ESPAI	V.B.C. DOT. AMORT	F.A. V.C.
		S/T - TORNÉS SAMI, M.			01/01/2013	MUSEU DE SANT CUGAT		0	0
C201	5763		50	HERÈNCIA O DONACIÓ	0	SANT CUGAT DEL VALLÈS		0	0
		S/T - GALCERAN PEGUERO, O.			01/01/2013	MUSEU DE SANT CUGAT		0	0
C201	5764		50	HERÈNCIA O DONACIÓ	0	SANT CUGAT DEL VALLÈS		0	0
		PI XANDRI (SANT CUGAT DEL VALLÈS) - MIRAS, JUAN M.			01/01/2013	MUSEU DE SANT CUGAT		0	0
C201	5765		50	HERÈNCIA O DONACIÓ	0	SANT CUGAT DEL VALLÈS		0	0
		EL ARAISH LANDSCAPES - ROMERO, RAFAEL			01/01/2013	MUSEU DE SANT CUGAT		0	0
C201	5766		50	HERÈNCIA O DONACIÓ	0	SANT CUGAT DEL VALLÈS		0	0
		CAL QUITÈRIA - DIOGÈNE, MERCÈ			01/01/2013	MUSEU DE SANT CUGAT		0	0
C201	5767		50	HERÈNCIA O DONACIÓ	0	SANT CUGAT DEL VALLÈS		0	0
		ESTACIÓ VELLA DE SANT CUGAT - GUTIÉRREZ, ROSA M.			01/01/2013	MUSEU DE SANT CUGAT		0	0
C201	5768		50	HERÈNCIA O DONACIÓ	0	SANT CUGAT DEL VALLÈS		0	0
		S/T - TEIXIDOR, MARTA			01/01/2013	MUSEU DE SANT CUGAT		0	0
C201	5769		50	HERÈNCIA O DONACIÓ	0	SANT CUGAT DEL VALLÈS		0	0
		S/T - DOBLAS, MANUEL			01/01/2013	MUSEU DE SANT CUGAT		0	0
C201	5770		50	HERÈNCIA O DONACIÓ	0	SANT CUGAT DEL VALLÈS		0	0
		FLORS GROGUES - HÉLICES, DOLORES			01/01/2013	MUSEU DE SANT CUGAT		0	0
C201	5771		50	HERÈNCIA O DONACIÓ	0	SANT CUGAT DEL VALLÈS		0	0

## LLIBRE C LLIBRE C: ELS AFECTES AL PATRIMONI HISTÒRICO-ARTÍSTIC

EPÍGRAF: I.2 BÉNS DE SERVEI PÚBLIC

SUBEPÍGRAF: I.2.C MOBLES

CLASSIFICAC	N. BÉ	QUANT. DESCRIPCIÓ	C. GESTO C. COST	T. ADQUISICIÓ	COST ADQUI. D- ALTA	CENTRE UBICACIÓ	PLANTA ESPAI	V.B.C. DOT. AMORT	F.A. V.C.
		AS DE CORS - VICO, ANGEL P.			01/01/2013	MUSEU DE SANT CUGAT		0	0
C201	5772		50	HERÈNCIA O DONACIÓ	0	SANT CUGAT DEL VALLÈS		0	0
		DANZA DEL VIENTO - TSUKUMO, SHINICHI			01/01/2013	MUSEU DE SANT CUGAT		0	0
C201	5773		50	HERÈNCIA O DONACIÓ	0	SANT CUGAT DEL VALLÈS		0	0
		TORRE NEGRA - AULADELL XERCAVINS, E.			01/01/2013	MUSEU DE SANT CUGAT		0	0
C201	5774		50	HERÈNCIA O DONACIÓ	0	SANT CUGAT DEL VALLÈS		0	0
		CLAUSTRE DEL MONESTIR - FORMIGUERA, PERE			01/01/2013	MUSEU DE SANT CUGAT		0	0
C201	5775		50	HERÈNCIA O DONACIÓ	0	SANT CUGAT DEL VALLÈS		0	0
		XERRIC, 26 - FORMIGUERA, PERE			01/01/2013	MUSEU DE SANT CUGAT		0	0
C201	5776		50	HERÈNCIA O DONACIÓ	0	SANT CUGAT DEL VALLÈS		0	0
		TORRE - FORMIGUERA, PERE			01/01/2013	MUSEU DE SANT CUGAT		0	0
C201	5777		50	HERÈNCIA O DONACIÓ	0	SANT CUGAT DEL VALLÈS		0	0
		CARRER HOSPITAL - FORMIGUERA, PERE			01/01/2013	MUSEU DE SANT CUGAT		0	0
C201	5778		50	HERÈNCIA O DONACIÓ	0	SANT CUGAT DEL VALLÈS		0	0
		RAMBLA DE CAN MORA - FORMIGUERA, PERE			01/01/2013	MUSEU DE SANT CUGAT		0	0
C201	5779		50	HERÈNCIA O DONACIÓ	0	SANT CUGAT DEL VALLÈS		0	0
		EXPLANADA DE L'ANTIC CEMENTIRI - FORMIGUERA, PERE			01/01/2013	MUSEU DE SANT CUGAT		0	0

**LLIBRE C LLIBRE C: ELS AFECTES AL PATRIMONI HISTÒRICO-ARTÍSTIC**
**EPÍGRAF: I.2 BÉNS DE SERVEI PÚBLIC**
**SUBEPÍGRAF: I.2.C MOBLES**

CLASSIFICAC	N. BÉ	QUANT. DESCRIPCIÓ	C. GESTO C. COST	T. ADQUISICIÓ	COST ADQUI. D- ALTA	CENTRE UBICACIÓ	PLANTA ESPAI	V.B.C. DOT. AMORT	F.A. V.C.
C201	5780		50	HERÈNCIA O DONACIÓ	0	SANT CUGAT DEL VALLÈS		0	0
		QUATRE CANTONS - FORMIGUERA, PERE			01/01/2013	MUSEU DE SANT CUGAT		0	0
C201	5781		50	HERÈNCIA O DONACIÓ	0	SANT CUGAT DEL VALLÈS		0	0
		XERRIC-SANT MARIA - FORMIGUERA, PERE			01/01/2013	MUSEU DE SANT CUGAT		0	0
C201	5782		50	HERÈNCIA O DONACIÓ	0	SANT CUGAT DEL VALLÈS		0	0
		CAMP DE FUTBOL - FORMIGUERA, PERE			01/01/2013	MUSEU DE SANT CUGAT		0	0
C201	5783		50	HERÈNCIA O DONACIÓ	0	SANT CUGAT DEL VALLÈS		0	0
		JARDINS DEL MONESTIR - FORMIGUERA, PERE			01/01/2013	MUSEU DE SANT CUGAT		0	0
C201	5784		50	HERÈNCIA O DONACIÓ	0	SANT CUGAT DEL VALLÈS		0	0
		SOLAR - FORMIGUERA, PERE			01/01/2013	MUSEU DE SANT CUGAT		0	0
C201	5785		50	HERÈNCIA O DONACIÓ	0	SANT CUGAT DEL VALLÈS		0	0
		ENTORN DEL MONESTIR - FORMIGUERA, PERE			01/01/2013	MUSEU DE SANT CUGAT		0	0
C201	5786		50	HERÈNCIA O DONACIÓ	0	SANT CUGAT DEL VALLÈS		0	0
		PARC DE PLA DEL VINYET - FORMIGUERA, PERE			01/01/2013	MUSEU DE SANT CUGAT		0	0
C201	5787		50	HERÈNCIA O DONACIÓ	0	SANT CUGAT DEL VALLÈS		0	0
		RAMBLA DEL CELLER - FORMIGUERA, PERE			01/01/2013	MUSEU DE SANT CUGAT		0	0
C201	5788		50	HERÈNCIA O DONACIÓ	0	SANT CUGAT DEL VALLÈS		0	0

## LLIBRE C LLIBRE C: ELS AFECTES AL PATRIMONI HISTÒRICO-ARTÍSTIC

EPÍGRAF: I.2 BÉNS DE SERVEI PÚBLIC

SUBEPÍGRAF: I.2.C MOBLES

CLASSIFICAC	N. BÉ	QUANT. DESCRIPCIÓ	C. GESTO C. COST	T. ADQUISICIÓ	COST ADQUI. D- ALTA	CENTRE UBICACIÓ	PLANTA ESPAI	V.B.C. DOT. AMORT	F.A. V.C.
		XERRIC - FORMIGUERA, PERE			01/01/2013	MUSEU DE SANT CUGAT		0	0
C201	5789		50	HERÈNCIA O DONACIÓ	0	SANT CUGAT DEL VALLÈS		0	0
		CENTRE CULTURAL - FORMIGUERA, PERE			01/01/2013	MUSEU DE SANT CUGAT		0	0
C201	5790		50	HERÈNCIA O DONACIÓ	0	SANT CUGAT DEL VALLÈS		0	0
		PALAU ABACIAL - FORMIGUERA, PERE			01/01/2013	MUSEU DE SANT CUGAT		0	0
C201	5791		50	HERÈNCIA O DONACIÓ	0	SANT CUGAT DEL VALLÈS		0	0
		VIDA-PEL-LÍCULA - GRACIA COSTA, M.			01/01/2013	MUSEU DE SANT CUGAT		0	0
C201	5792		50	HERÈNCIA O DONACIÓ	0	SANT CUGAT DEL VALLÈS		0	0
		CAN TRABAL - MASIP, RAMON			01/01/2013	MUSEU DE SANT CUGAT		0	0
C201	5793		50	HERÈNCIA O DONACIÓ	0	SANT CUGAT DEL VALLÈS		0	0
		UNIVERSITAT DE LA PAU - TÀPIES			01/01/2013	MUSEU DE SANT CUGAT		0	0
C201	5794		50	HERÈNCIA O DONACIÓ	0	SANT CUGAT DEL VALLÈS		0	0
		S/T - VELLO, ORIOL			01/01/2013	MUSEU DE SANT CUGAT		0	0
C201	5795		50	HERÈNCIA O DONACIÓ	0	SANT CUGAT DEL VALLÈS		0	0
		S/T - CARULLA I GRATACÓS, JOAN			01/01/2013	MUSEU DE SANT CUGAT		0	0
C201	5796		50	HERÈNCIA O DONACIÓ	0	SANT CUGAT DEL VALLÈS		0	0
		S/T -			01/01/2013	MUSEU DE SANT CUGAT		0	0
C201	5797		50	HERÈNCIA O DONACIÓ	0	SANT CUGAT DEL VALLÈS		0	0
		S/T - ANSTAU			01/01/2013	MUSEU DE SANT CUGAT		0	0

## LLIBRE C LLIBRE C: ELS AFECTES AL PATRIMONI HISTÒRICO-ARTÍSTIC

EPÍGRAF: I.2 BÉNS DE SERVEI PÚBLIC

SUBEPÍGRAF: I.2.C MOBLES

CLASSIFICAC	N. BÉ	QUANT. DESCRIPCIÓ	C. GESTO C. COST	T. ADQUISICIÓ	COST ADQUI. D- ALTA	CENTRE UBICACIÓ	PLANTA ESPAI	V.B.C. DOT. AMORT	F.A. V.C.
		S/T - ANSTAU			01/01/2013	MUSEU DE SANT CUGAT		0	0
C201	5798		50	HERÈNCIA O DONACIÓ	0	SANT CUGAT DEL VALLÈS		0	0
		LA PLAÇA - GRAU-GARRIGA, JOSEP			01/01/2013	MUSEU DE SANT CUGAT		0	0
C201	5799		50	HERÈNCIA O DONACIÓ	0	SANT CUGAT DEL VALLÈS		0	0
		S/T - GRAU-GARRIGA, JOSEP			01/01/2013	MUSEU DE SANT CUGAT		0	0
C201	5800		50	HERÈNCIA O DONACIÓ	0	SANT CUGAT DEL VALLÈS		0	0
		S/T - PASTOR, JORDI			01/01/2013	MUSEU DE SANT CUGAT		0	0
C201	5801		50	HERÈNCIA O DONACIÓ	0	SANT CUGAT DEL VALLÈS		0	0
		S/T - MINUESA, PACO			01/01/2013	MUSEU DE SANT CUGAT		0	0
C201	5802		50	HERÈNCIA O DONACIÓ	0	SANT CUGAT DEL VALLÈS		0	0
		S/T - COSTA, PIO			01/01/2013	MUSEU DE SANT CUGAT		0	0
C201	5803		50	HERÈNCIA O DONACIÓ	0	SANT CUGAT DEL VALLÈS		0	0
		S/T - OLIVÉ, MARGARIDA			01/01/2013	MUSEU DE SANT CUGAT		0	0
C201	5804		50	HERÈNCIA O DONACIÓ	0	SANT CUGAT DEL VALLÈS		0	0
		S/T - GUINART, ALBA			01/01/2013	MUSEU DE SANT CUGAT		0	0
C201	5805		50	HERÈNCIA O DONACIÓ	0	SANT CUGAT DEL VALLÈS		0	0
		S/T - MITJANS, MONTSERRAT			01/01/2013	MUSEU DE SANT CUGAT		0	0
C201	5806		50	HERÈNCIA O DONACIÓ	0	SANT CUGAT DEL VALLÈS		0	0
		S/T - CABANAS, CARLES			01/01/2013	MUSEU DE SANT CUGAT		0	0

## LLIBRE C LLIBRE C: ELS AFECTES AL PATRIMONI HISTÒRICO-ARTÍSTIC

EPÍGRAF: I.2 BÉNS DE SERVEI PÚBLIC

SUBEPÍGRAF: I.2.C MOBLES

CLASSIFICAC	N. BÉ	QUANT. DESCRIPCIÓ	C. GESTO C. COST	T. ADQUISICIÓ	COST ADQUI. D- ALTA	CENTRE UBICACIÓ	PLANTA ESPAI	V.B.C. DOT. AMORT	F.A. V.C.
C201	5807		50	HERÈNCIA O DONACIÓ	0	SANT CUGAT DEL VALLÈS		0	0
		COMBATE NAVAL - BALLVÈ, MARTA			01/01/2013	MUSEU DE SANT CUGAT		0	0
C201	5808		50	HERÈNCIA O DONACIÓ	0	SANT CUGAT DEL VALLÈS		0	0
		PERSONAJE DEL CARRO - BALLVÈ, MARTA			01/01/2013	MUSEU DE SANT CUGAT		0	0
C201	5809		50	HERÈNCIA O DONACIÓ	0	SANT CUGAT DEL VALLÈS		0	0
		PRIMAVERA - BACH, ERIC			01/01/2013	MUSEU DE SANT CUGAT		0	0
C201	5810		50	HERÈNCIA O DONACIÓ	0	SANT CUGAT DEL VALLÈS		0	0
		ÍDOL - MOSHACK, EVA			01/01/2013	MUSEU DE SANT CUGAT		0	0
C201	5811		50	HERÈNCIA O DONACIÓ	0	SANT CUGAT DEL VALLÈS		0	0
		S/T - CONCA GRAU, J.			01/01/2013	MUSEU DE SANT CUGAT		0	0
C201	5812		50	HERÈNCIA O DONACIÓ	0	SANT CUGAT DEL VALLÈS		0	0
		CUBA AMB UNS ALTRES ULLS - ROYO, ROSER			01/01/2013	MUSEU DE SANT CUGAT		0	0
C201	5813		50	HERÈNCIA O DONACIÓ	0	SANT CUGAT DEL VALLÈS		0	0
		VISTA DEL MONESTIR - COSTA, PIO			01/01/2013	MUSEU DE SANT CUGAT		0	0
C201	5814		50	HERÈNCIA O DONACIÓ	0	SANT CUGAT DEL VALLÈS		0	0
		S/T - GIMENEZ SOPERAS, ANNA			01/01/2013	MUSEU DE SANT CUGAT		0	0
C201	5815		50	HERÈNCIA O DONACIÓ	0	SANT CUGAT DEL VALLÈS		0	0
		S/T - FONT C., MARIA N.			01/01/2013	MUSEU DE SANT CUGAT		0	0
C201	5816		50	HERÈNCIA O DONACIÓ	0	SANT CUGAT DEL VALLÈS		0	0

## LLIBRE C LLIBRE C: ELS AFECTES AL PATRIMONI HISTÒRICO-ARTÍSTIC

EPÍGRAF: I.2 BÉNS DE SERVEI PÚBLIC

SUBEPÍGRAF: I.2.C MOBLES

CLASSIFICAC	N. BÉ	QUANT. DESCRIPCIÓ	C. GESTO C. COST	T. ADQUISICIÓ	COST ADQUI. D- ALTA	CENTRE UBICACIÓ	PLANTA ESPAI	V.B.C. DOT. AMORT	F.A. V.C.
C201	5816		50	HERÈNCIA O DONACIÓ	0	SANT CUGAT DEL VALLÈS		0	0
		S/T - CABRERIZO, JOSEP MARIA			01/01/2013	MUSEU DE SANT CUGAT		0	0
C201	5817		50	HERÈNCIA O DONACIÓ	0	SANT CUGAT DEL VALLÈS		0	0
		CARTELL FESTA MAJOR 1999 - ALBERT ARGEMÍ			01/01/2013	MUSEU DE SANT CUGAT		0	0
C201	5818		50	HERÈNCIA O DONACIÓ	0	SANT CUGAT DEL VALLÈS		0	0
		FESTA MAJOR 1999 - MARTÍNEZ, MARIA			01/01/2013	MUSEU DE SANT CUGAT		0	0
C201	5819		50	HERÈNCIA O DONACIÓ	0	SANT CUGAT DEL VALLÈS		0	0
		TEMPESTA - ALUMNES TALLER L'OBRAIDOR			01/01/2013	MUSEU DE SANT CUGAT		0	0
C201	5820		50	HERÈNCIA O DONACIÓ	0	SANT CUGAT DEL VALLÈS		0	0
		MONESTIR DE SANT CUGAT - IVARS, JOSEP ANDRÉS			01/01/2013	MUSEU DE SANT CUGAT		0	0
C201	5821		50	HERÈNCIA O DONACIÓ	0	SANT CUGAT DEL VALLÈS		0	0
		TENTACIÓ - JACOBS, SJER			01/01/2013	MUSEU DE SANT CUGAT		0	0
C201	5822		50	HERÈNCIA O DONACIÓ	0	SANT CUGAT DEL VALLÈS		0	0
		GERRES - OLIVÉ, MARGARIDA			01/01/2013	MUSEU DE SANT CUGAT		0	0
C201	5823		50	HERÈNCIA O DONACIÓ	0	SANT CUGAT DEL VALLÈS		0	0
		CAVALL BLANC - CUSÓ, ANTONI			01/01/2013	MUSEU DE SANT CUGAT		0	0
C201	5824		50	HERÈNCIA O DONACIÓ	0	SANT CUGAT DEL VALLÈS		0	0
		LA PARCA DE LOS OJOS AZULES - PLA, ÀLEX			01/01/2013	MUSEU DE SANT CUGAT		0	0

## LLIBRE C LLIBRE C: ELS AFECTES AL PATRIMONI HISTÒRICO-ARTÍSTIC

EPÍGRAF: I.2 BÉNS DE SERVEI PÚBLIC

SUBEPÍGRAF: I.2.C MOBLES

CLASSIFICAC	N. BÉ	QUANT. DESCRIPCIÓ	C. GESTO C. COST	T. ADQUISICIÓ	COST ADQUI. D- ALTA	CENTRE UBICACIÓ	PLANTA ESPAI	V.B.C. DOT. AMORT	F.A. V.C.
C201	5825		50	HERÈNCIA O DONACIÓ	0	SANT CUGAT DEL VALLÈS		0	0
		S/T - PUJOL, PEP			01/01/2013	MUSEU DE SANT CUGAT		0	0
C201	5826		50	HERÈNCIA O DONACIÓ	0	SANT CUGAT DEL VALLÈS		0	0
		CARTELL FESTA MAJOR 1997 - ANADÓN, CARLES			01/01/2013	MUSEU DE SANT CUGAT		0	0
C201	5827		50	HERÈNCIA O DONACIÓ	0	SANT CUGAT DEL VALLÈS		0	0
		BRAZAL - ALVAREZ PRIEGO, JOSEP LLUÍS			01/01/2013	MUSEU DE SANT CUGAT		0	0
C201	5828		50	HERÈNCIA O DONACIÓ	0	SANT CUGAT DEL VALLÈS		0	0
		CAP FEMENÍ - AGRAZ, XAVI			01/01/2013	MUSEU DE SANT CUGAT		0	0
C201	5829		50	HERÈNCIA O DONACIÓ	0	SANT CUGAT DEL VALLÈS		0	0
		S/T - AGRAZ, MAGDA			01/01/2013	MUSEU DE SANT CUGAT		0	0
C201	5830		50	HERÈNCIA O DONACIÓ	0	SANT CUGAT DEL VALLÈS		0	0
		S/T - AGRAZ, MAGDA			01/01/2013	MUSEU DE SANT CUGAT		0	0
C201	5831		50	HERÈNCIA O DONACIÓ	0	SANT CUGAT DEL VALLÈS		0	0
		S/T - CABANAS, JOAN			01/01/2013	MUSEU DE SANT CUGAT		0	0
C201	5832		50	HERÈNCIA O DONACIÓ	0	SANT CUGAT DEL VALLÈS		0	0
		COLLSEROLA A L'ALBA - TORTOSA, JOAN			01/01/2013	MUSEU DE SANT CUGAT		0	0
C201	5833		50	HERÈNCIA O DONACIÓ	0	SANT CUGAT DEL VALLÈS		0	0
		S/T - VALLÈS, NÚRIA			01/01/2013	MUSEU DE SANT CUGAT		0	0



**LLIBRE C LLIBRE C: ELS AFECTES AL PATRIMONI HISTÒRICO-ARTÍSTIC**
**EPÍGRAF: I.2 BÉNS DE SERVEI PÚBLIC**
**SUBEPÍGRAF: I.2.C MOBLES**

CLASSIFICAC	N. BÉ	QUANT. DESCRIPCIÓ	C. GESTO C. COST	T. ADQUISICIÓ	COST ADQUI. D- ALTA	CENTRE UBICACIÓ	PLANTA ESPAI	V.B.C. DOT. AMORT	F.A. V.C.
C201	5834		50	HERÈNCIA O DONACIÓ	0	SANT CUGAT DEL VALLÈS		0	0
		S/T - RIVAS, HUMBERTO			01/01/2013	MUSEU DE SANT CUGAT		0	0
C201	5835		50	COMPRA	600,00	SANT CUGAT DEL VALLÈS		600,00	0
		S/T - RIVAS, HUMBERTO			01/01/2013	MUSEU DE SANT CUGAT		0	600,00
C201	5836		50	COMPRA	600,00	SANT CUGAT DEL VALLÈS		600,00	0
		S/T - RIVAS, HUMBERTO			01/01/2013	MUSEU DE SANT CUGAT		0	600,00
C201	5837		50	HERÈNCIA O DONACIÓ	0	SANT CUGAT DEL VALLÈS		0	0
		S/T - RIVAS, HUMBERTO			01/01/2013	MUSEU DE SANT CUGAT		0	0
C201	5838		50	HERÈNCIA O DONACIÓ	0	SANT CUGAT DEL VALLÈS		0	0
		S/T - RIVAS, HUMBERTO			01/01/2013	MUSEU DE SANT CUGAT		0	0
C201	5839		50	HERÈNCIA O DONACIÓ	0	SANT CUGAT DEL VALLÈS		0	0
		S/T - RIVAS, HUMBERTO			01/01/2013	MUSEU DE SANT CUGAT		0	0
C201	5840		50	COMPRA	600,00	SANT CUGAT DEL VALLÈS		600,00	0
		S/T - RIVAS, HUMBERTO			01/01/2013	MUSEU DE SANT CUGAT		0	600,00
C201	5841		50	COMPRA	600,00	SANT CUGAT DEL VALLÈS		600,00	0
		S/T - RIVAS, HUMBERTO			01/01/2013	MUSEU DE SANT CUGAT		0	600,00
C201	5842		50	HERÈNCIA O DONACIÓ	0	SANT CUGAT DEL VALLÈS		0	0
		S/T - RIVAS, HUMBERTO			01/01/2013	MUSEU DE SANT CUGAT		0	0
C201	5843		50	HERÈNCIA O DONACIÓ	0	SANT CUGAT DEL VALLÈS		0	0
		S/T - RIVAS, HUMBERTO			01/01/2013	MUSEU DE SANT CUGAT		0	0

## LLIBRE C LLIBRE C: ELS AFECTES AL PATRIMONI HISTÒRICO-ARTÍSTIC

EPÍGRAF: I.2 BÉNS DE SERVEI PÚBLIC

SUBEPÍGRAF: I.2.C MOBLES

CLASSIFICAC	N. BÉ	QUANT. DESCRIPCIÓ	C. GESTO C. COST	T. ADQUISICIÓ	COST ADQUI. D- ALTA	CENTRE UBICACIÓ	PLANTA ESPAI	V.B.C. DOT. AMORT	F.A. V.C.
C201	5844	S/T - RIVAS, HUMBERTO	50	COMPRA	600,00	SANT CUGAT DEL VALLÈS MUSEU DE SANT CUGAT		600,00 0	0 600,00
C201	5845	S/T - RIVAS, HUMBERTO	50	COMPRA	600,00	SANT CUGAT DEL VALLÈS MUSEU DE SANT CUGAT		600,00 0	0 600,00
C201	5846	S/T - RIVAS, HUMBERTO	50	HERÈNCIA O DONACIÓ	0	SANT CUGAT DEL VALLÈS MUSEU DE SANT CUGAT		0 0	0 0
C201	5847	S/T - GIRART, ALBA	50	HERÈNCIA O DONACIÓ	0	SANT CUGAT DEL VALLÈS MUSEU DE SANT CUGAT		0 0	0 0
C201	5848	S/T -	50	HERÈNCIA O DONACIÓ	0	SANT CUGAT DEL VALLÈS MUSEU DE SANT CUGAT		0 0	0 0
C201	5849	S/T -	50	HERÈNCIA O DONACIÓ	0	SANT CUGAT DEL VALLÈS MUSEU DE SANT CUGAT		0 0	0 0
C201	5850	S/T - RIBERA, ORIOL	50	HERÈNCIA O DONACIÓ	0	SANT CUGAT DEL VALLÈS MUSEU DE SANT CUGAT		0 0	0 0
C201	5851	ÚLTIMES VINYES - CAYCEDO, MARINA	50	HERÈNCIA O DONACIÓ	0	SANT CUGAT DEL VALLÈS MUSEU DE SANT CUGAT		0 0	0 0
C201	5852	S/T - CABANAS, JOAN	50	HERÈNCIA O DONACIÓ	0	SANT CUGAT DEL VALLÈS MUSEU DE SANT CUGAT		0 0	0 0
C201	5853		50	HERÈNCIA O DONACIÓ	0	SANT CUGAT DEL VALLÈS		0	0

## LLIBRE C LLIBRE C: ELS AFECTES AL PATRIMONI HISTÒRICO-ARTÍSTIC

EPÍGRAF: I.2 BÉNS DE SERVEI PÚBLIC

SUBEPÍGRAF: I.2.C MOBLES

CLASSIFICAC	N. BÉ	QUANT. DESCRIPCIÓ	C. GESTO C. COST	T. ADQUISICIÓ	COST ADQUI. D- ALTA	CENTRE UBICACIÓ	PLANTA ESPAI	V.B.C. DOT. AMORT	F.A. V.C.
		AUSTSCHWITZ 43 - PASQUALOTTO, MARIO			01/01/2013	MUSEU DE SANT CUGAT		0	0
C201	5854		50	COMPRA	600,00	SANT CUGAT DEL VALLÈS		600,00	0
		S/T - RIVAS, HUMBERTO			01/01/2013	MUSEU DE SANT CUGAT		0	600,00
C201	5855		50	COMPRA	600,00	SANT CUGAT DEL VALLÈS		600,00	0
		S/T - RIVAS, HUMBERTO			01/01/2013	MUSEU DE SANT CUGAT		0	600,00
C201	5856		50	COMPRA	600,00	SANT CUGAT DEL VALLÈS		600,00	0
		S/T - RIVAS, HUMBERTO			01/01/2013	MUSEU DE SANT CUGAT		0	600,00
C201	5857		50	COMPRA	600,00	SANT CUGAT DEL VALLÈS		600,00	0
		S/T - RIVAS, HUMBERTO			01/01/2013	MUSEU DE SANT CUGAT		0	600,00
C201	5858		50	COMPRA	600,00	SANT CUGAT DEL VALLÈS		600,00	0
		S/T - RIVAS, HUMBERTO			01/01/2013	MUSEU DE SANT CUGAT		0	600,00
C201	5859		50	COMPRA	600,00	SANT CUGAT DEL VALLÈS		600,00	0
		S/T - RIVAS, HUMBERTO			01/01/2013	MUSEU DE SANT CUGAT		0	600,00
C201	5860		50	HERÈNCIA O DONACIÓ	0	SANT CUGAT DEL VALLÈS		0	0
		S/T - RIVAS, HUMBERTO			01/01/2013	MUSEU DE SANT CUGAT		0	0
C201	5861		50	HERÈNCIA O DONACIÓ	0	SANT CUGAT DEL VALLÈS		0	0
		S/T -			01/01/2013	MUSEU DE SANT CUGAT		0	0
C201	5862		50	HERÈNCIA O DONACIÓ	0	SANT CUGAT DEL VALLÈS		0	0
		ABAD WITTARDO - LLORENS, MARTÍ			01/01/2013	MUSEU DE SANT CUGAT		0	0
C201	5863		50	HERÈNCIA O DONACIÓ	0	SANT CUGAT DEL VALLÈS		0	0

## LLIBRE C LLIBRE C: ELS AFECTES AL PATRIMONI HISTÒRICO-ARTÍSTIC

EPÍGRAF: I.2 BÉNS DE SERVEI PÚBLIC

SUBEPÍGRAF: I.2.C MOBLES

CLASSIFICAC	N. BÉ	QUANT. DESCRIPCIÓ	C. GESTO C. COST	T. ADQUISICIÓ	COST ADQUI. D- ALTA	CENTRE UBICACIÓ	PLANTA ESPAI	V.B.C. DOT. AMORT	F.A. V.C.
		ABAD WITTARDO Y LOS CONDES DE BARCELONA - LLORENS, MARTÍ			01/01/2013	MUSEU DE SANT CUGAT		0	0
C201	5864		50	HERÈNCIA O DONACIÓ	0	SANT CUGAT DEL VALLÈS		0	0
		EL INMORTAL OTHON - LLORENS, MARTÍ			01/01/2013	MUSEU DE SANT CUGAT		0	0
C201	5865		50	HERÈNCIA O DONACIÓ	0	SANT CUGAT DEL VALLÈS		0	0
		ABAD OTHÓN - LLORENS, MARTÍ			01/01/2013	MUSEU DE SANT CUGAT		0	0
C201	5866		50	HERÈNCIA O DONACIÓ	0	SANT CUGAT DEL VALLÈS		0	0
		ABAD ANDRES RICULFO - LLORENS, MARTÍ			01/01/2013	MUSEU DE SANT CUGAT		0	0
C201	5867		50	HERÈNCIA O DONACIÓ	0	SANT CUGAT DEL VALLÈS		0	0
		ABAD ANDRES RICULFO - LLORENS, MARTÍ			01/01/2013	MUSEU DE SANT CUGAT		0	0
C201	5868		50	HERÈNCIA O DONACIÓ	0	SANT CUGAT DEL VALLÈS		0	0
		ABAD GALCERAN DE LUPETIS - LLORENS, MARTÍ			01/01/2013	MUSEU DE SANT CUGAT		0	0
C201	5869		50	HERÈNCIA O DONACIÓ	0	SANT CUGAT DEL VALLÈS		0	0
		ABAD GALCERAN DE LUPETIS - LLORENS, MARTÍ			01/01/2013	MUSEU DE SANT CUGAT		0	0
C201	5870		50	HERÈNCIA O DONACIÓ	0	SANT CUGAT DEL VALLÈS		0	0
		ABAD ARNALDO RAMON DE BIURE - LLORENS, MARTÍ			01/01/2013	MUSEU DE SANT CUGAT		0	0
C201	5871		50	HERÈNCIA O DONACIÓ	0	SANT CUGAT DEL VALLÈS		0	0
		ABAD ARNALDO RAMON DE BIURE - LLORENS, MARTÍ			01/01/2013	MUSEU DE SANT CUGAT		0	0

## LLIBRE C LLIBRE C: ELS AFECTES AL PATRIMONI HISTÒRICO-ARTÍSTIC

EPÍGRAF: I.2 BÉNS DE SERVEI PÚBLIC

SUBEPÍGRAF: I.2.C MOBLES

CLASSIFICAC	N. BÉ	QUANT. DESCRIPCIÓ	C. GESTO C. COST	T. ADQUISICIÓ	COST ADQUI. D- ALTA	CENTRE UBICACIÓ	PLANTA ESPAI	V.B.C. DOT. AMORT	F.A. V.C.
C201	5872		50	HERÈNCIA O DONACIÓ	0	SANT CUGAT DEL VALLÈS		0	0
		ABAD JUAN DE ARMENGOL - LLORENS, MARTÍ			01/01/2013	MUSEU DE SANT CUGAT		0	0
C201	5873		50	HERÈNCIA O DONACIÓ	0	SANT CUGAT DEL VALLÈS		0	0
		ABAD JUAN DE ARMENGOL - LLORENS, MARTÍ			01/01/2013	MUSEU DE SANT CUGAT		0	0
C201	5874		50	HERÈNCIA O DONACIÓ	0	SANT CUGAT DEL VALLÈS		0	0
		EL MONJE COPISTA - LLORENS, MARTÍ			01/01/2013	MUSEU DE SANT CUGAT		0	0
C201	5875		50	HERÈNCIA O DONACIÓ	0	SANT CUGAT DEL VALLÈS		0	0
		EL DIA QUE MI PADRE ME LLEVÓ AL ZOO - BELZUNCE, MANOLO			01/01/2013	MUSEU DE SANT CUGAT		0	0
C201	5876		50	HERÈNCIA O DONACIÓ	0	SANT CUGAT DEL VALLÈS		0	0
		S/T - CEGARRA, VICENÇ			01/01/2013	MUSEU DE SANT CUGAT		0	0
C201	5877		50	HERÈNCIA O DONACIÓ	0	SANT CUGAT DEL VALLÈS		0	0
		S/T (GRAN TACA BLAVA) - BARNILS, SERGI			01/01/2013	MUSEU DE SANT CUGAT		0	0
C201	5878		50	COMPRA	1.200,00	SANT CUGAT DEL VALLÈS		1.200,00	0
		LA LLOANÇA D'UN MIL·LENI COLORA LA CIUTAT CELESTIAL - BARNILS,			01/01/2013	MUSEU DE SANT CUGAT		0	1.200,00
C201	5879		50	HERÈNCIA O DONACIÓ	0	SANT CUGAT DEL VALLÈS		0	0
		S/T - SALVANS, XAVIER			01/01/2013	MUSEU DE SANT CUGAT		0	0
C201	5880		50	COMPRA	3.600,00	SANT CUGAT DEL VALLÈS		3.600,00	0
		EUGA - DELCLAUX, CARLES			01/01/2013	MUSEU DE SANT CUGAT		0	3.600,00

## LLIBRE C LLIBRE C: ELS AFECTES AL PATRIMONI HISTÒRICO-ARTÍSTIC

EPÍGRAF: I.2 BÉNS DE SERVEI PÚBLIC

SUBEPÍGRAF: I.2.C MOBLES

CLASSIFICAC	N. BÉ	QUANT. DESCRIPCIÓ	C. GESTO C. COST	T. ADQUISICIÓ	COST ADQUI. D- ALTA	CENTRE UBICACIÓ	PLANTA ESPAI	V.B.C. DOT. AMORT	F.A. V.C.
C201	5881		50	COMPRA	1.800,00	SANT CUGAT DEL VALLÈS		1.800,00	0
		BENEITA - DELCLAUX, CARLES			01/01/2013	MUSEU DE SANT CUGAT		0	1.800,00
C201	5882		50	COMPRA	360,00	SANT CUGAT DEL VALLÈS		360,00	0
		HOMENATGE A JOAN TORTOSA - DELCLAUX, CARLES			01/01/2013	MUSEU DE SANT CUGAT		0	360,00
C201	5883		50	COMPRA	4.000,00	SANT CUGAT DEL VALLÈS		4.000,00	0
		BÈSTIA - GARCIA LLORT, JOSEP MARIA			01/01/2013	MUSEU DE SANT CUGAT		0	4.000,00
C201	5884		50	COMPRA	10.000,00	SANT CUGAT DEL VALLÈS		10.000,00	0
		ÀNGEL - GRAU-GARRIGA, JOSEP			01/01/2013	MUSEU DE SANT CUGAT		0	10.000,00
C201	5885		50	COMPRA	2.400,00	SANT CUGAT DEL VALLÈS		2.400,00	0
		ABRAÇADA - PLANAS, PILAR			01/01/2013	MUSEU DE SANT CUGAT		0	2.400,00
C201	5886		50	HERÈNCIA O DONACIÓ	0	SANT CUGAT DEL VALLÈS		0	0
		S/T - MANRESA, KIM			01/01/2013	MUSEU DE SANT CUGAT		0	0
C201	5887		50	HERÈNCIA O DONACIÓ	0	SANT CUGAT DEL VALLÈS		0	0
		S/T - MANRESA, KIM			01/01/2013	MUSEU DE SANT CUGAT		0	0
C201	5888		50	HERÈNCIA O DONACIÓ	0	SANT CUGAT DEL VALLÈS		0	0
		S/T - MANRESA, KIM			01/01/2013	MUSEU DE SANT CUGAT		0	0
C201	5889		50	HERÈNCIA O DONACIÓ	0	SANT CUGAT DEL VALLÈS		0	0
		S/T - MANRESA, KIM			01/01/2013	MUSEU DE SANT CUGAT		0	0
C201	5890		50	HERÈNCIA O DONACIÓ	0	SANT CUGAT DEL VALLÈS		0	0
		S/T - MANRESA, KIM			01/01/2013	MUSEU DE SANT CUGAT		0	0

## LLIBRE C LLIBRE C: ELS AFECTES AL PATRIMONI HISTÒRICO-ARTÍSTIC

EPÍGRAF: I.2 BÉNS DE SERVEI PÚBLIC

SUBEPÍGRAF: I.2.C MOBLES

CLASSIFICAC	N. BÉ	QUANT. DESCRIPCIÓ	C. GESTO C. COST	T. ADQUISICIÓ	COST ADQUI. D- ALTA	CENTRE UBICACIÓ	PLANTA ESPAI	V.B.C. DOT. AMORT	F.A. V.C.
C201	5891		50	HERÈNCIA O DONACIÓ	0	SANT CUGAT DEL VALLÈS		0	0
		S/T - MANRESA, KIM			01/01/2013	MUSEU DE SANT CUGAT		0	0
C201	5892		50	HERÈNCIA O DONACIÓ	0	SANT CUGAT DEL VALLÈS		0	0
		S/T - MANRESA, KIM			01/01/2013	MUSEU DE SANT CUGAT		0	0
C201	5893		50	HERÈNCIA O DONACIÓ	0	SANT CUGAT DEL VALLÈS		0	0
		S/T - MANRESA, KIM			01/01/2013	MUSEU DE SANT CUGAT		0	0
C201	5894		50	HERÈNCIA O DONACIÓ	0	SANT CUGAT DEL VALLÈS		0	0
		S/T - MANRESA, KIM			01/01/2013	MUSEU DE SANT CUGAT		0	0
C201	5895		50	HERÈNCIA O DONACIÓ	0	SANT CUGAT DEL VALLÈS		0	0
		S/T - MANRESA, KIM			01/01/2013	MUSEU DE SANT CUGAT		0	0
C201	5896		50	HERÈNCIA O DONACIÓ	0	SANT CUGAT DEL VALLÈS		0	0
		S/T - MANRESA, KIM			01/01/2013	MUSEU DE SANT CUGAT		0	0
C201	5897		50	HERÈNCIA O DONACIÓ	0	SANT CUGAT DEL VALLÈS		0	0
		S/T - MANRESA, KIM			01/01/2013	MUSEU DE SANT CUGAT		0	0
C201	5898		50	HERÈNCIA O DONACIÓ	0	SANT CUGAT DEL VALLÈS		0	0
		S/T - MANRESA, KIM			01/01/2013	MUSEU DE SANT CUGAT		0	0
C201	5899		50	HERÈNCIA O DONACIÓ	0	SANT CUGAT DEL VALLÈS		0	0
		S/T - MANRESA, KIM			01/01/2013	MUSEU DE SANT CUGAT		0	0
C201	5900		50	HERÈNCIA O DONACIÓ	0	SANT CUGAT DEL VALLÈS		0	0

## LLIBRE C LLIBRE C: ELS AFECTES AL PATRIMONI HISTÒRICO-ARTÍSTIC

EPÍGRAF: I.2 BÉNS DE SERVEI PÚBLIC

SUBEPÍGRAF: I.2.C MOBLES

CLASSIFICAC	N. BÉ	QUANT. DESCRIPCIÓ	C. GESTO C. COST	T. ADQUISICIÓ	COST ADQUI. D- ALTA	CENTRE UBICACIÓ	PLANTA ESPAI	V.B.C. DOT. AMORT	F.A. V.C.
		S/T - MANRESA, KIM			01/01/2013	MUSEU DE SANT CUGAT		0	0
C201	5901		50	HERÈNCIA O DONACIÓ	0	SANT CUGAT DEL VALLÈS		0	0
		S/T - MANRESA, KIM			01/01/2013	MUSEU DE SANT CUGAT		0	0
C201	5902		50	HERÈNCIA O DONACIÓ	0	SANT CUGAT DEL VALLÈS		0	0
		S/T - MANRESA, KIM			01/01/2013	MUSEU DE SANT CUGAT		0	0
C201	5903		50	HERÈNCIA O DONACIÓ	0	SANT CUGAT DEL VALLÈS		0	0
		S/T - MANRESA, KIM			01/01/2013	MUSEU DE SANT CUGAT		0	0
C201	5904		50	HERÈNCIA O DONACIÓ	0	SANT CUGAT DEL VALLÈS		0	0
		S/T - MANRESA, KIM			01/01/2013	MUSEU DE SANT CUGAT		0	0
C201	5905		50	HERÈNCIA O DONACIÓ	0	SANT CUGAT DEL VALLÈS		0	0
		S/T - MANRESA, KIM			01/01/2013	MUSEU DE SANT CUGAT		0	0
C201	5906		50	HERÈNCIA O DONACIÓ	0	SANT CUGAT DEL VALLÈS		0	0
		S/T - MANRESA, KIM			01/01/2013	MUSEU DE SANT CUGAT		0	0
C201	5907		50	HERÈNCIA O DONACIÓ	0	SANT CUGAT DEL VALLÈS		0	0
		S/T - MANRESA, KIM			01/01/2013	MUSEU DE SANT CUGAT		0	0
C201	5908		50	HERÈNCIA O DONACIÓ	0	SANT CUGAT DEL VALLÈS		0	0
		S/T - MANRESA, KIM			01/01/2013	MUSEU DE SANT CUGAT		0	0
C201	5909		50	HERÈNCIA O DONACIÓ	0	SANT CUGAT DEL VALLÈS		0	0
		S/T - MANRESA, KIM			01/01/2013	MUSEU DE SANT CUGAT		0	0



## LLIBRE C LLIBRE C: ELS AFECTES AL PATRIMONI HISTÒRICO-ARTÍSTIC

EPÍGRAF: I.2 BÉNS DE SERVEI PÚBLIC

SUBEPÍGRAF: I.2.C MOBLES

CLASSIFICAC	N. BÉ	QUANT. DESCRIPCIÓ	C. GESTO C. COST	T. ADQUISICIÓ	COST ADQUI. D- ALTA	CENTRE UBICACIÓ	PLANTA ESPAI	V.B.C. DOT. AMORT	F.A. V.C.
C201	5910		50	HERÈNCIA O DONACIÓ	0	SANT CUGAT DEL VALLÈS		0	0
		S/T - MANRESA, KIM			01/01/2013	MUSEU DE SANT CUGAT		0	0
C201	5911		50	HERÈNCIA O DONACIÓ	0	SANT CUGAT DEL VALLÈS		0	0
		S/T - MANRESA, KIM			01/01/2013	MUSEU DE SANT CUGAT		0	0
C201	5912		50	HERÈNCIA O DONACIÓ	0	SANT CUGAT DEL VALLÈS		0	0
		S/T - MANRESA, KIM			01/01/2013	MUSEU DE SANT CUGAT		0	0
C201	5913		50	HERÈNCIA O DONACIÓ	0	SANT CUGAT DEL VALLÈS		0	0
		S/T - MANRESA, KIM			01/01/2013	MUSEU DE SANT CUGAT		0	0
C201	5914		50	HERÈNCIA O DONACIÓ	0	SANT CUGAT DEL VALLÈS		0	0
		S/T - MANRESA, KIM			01/01/2013	MUSEU DE SANT CUGAT		0	0
C201	5915		50	HERÈNCIA O DONACIÓ	0	SANT CUGAT DEL VALLÈS		0	0
		S/T - MANRESA, KIM			01/01/2013	MUSEU DE SANT CUGAT		0	0
C201	5916		50	HERÈNCIA O DONACIÓ	0	SANT CUGAT DEL VALLÈS		0	0
		S/T - MANRESA, KIM			01/01/2013	MUSEU DE SANT CUGAT		0	0
C201	5917		50	HERÈNCIA O DONACIÓ	0	SANT CUGAT DEL VALLÈS		0	0
		S/T - MANRESA, KIM			01/01/2013	MUSEU DE SANT CUGAT		0	0
C201	5918		50	HERÈNCIA O DONACIÓ	0	SANT CUGAT DEL VALLÈS		0	0
		S/T - MANRESA, KIM			01/01/2013	MUSEU DE SANT CUGAT		0	0
C201	5919		50	HERÈNCIA O DONACIÓ	0	SANT CUGAT DEL VALLÈS		0	0

## LLIBRE C LLIBRE C: ELS AFECTES AL PATRIMONI HISTÒRICO-ARTÍSTIC

EPÍGRAF: I.2 BÉNS DE SERVEI PÚBLIC

SUBEPÍGRAF: I.2.C MOBLES

CLASSIFICAC	N. BÉ	QUANT. DESCRIPCIÓ	C. GESTO C. COST	T. ADQUISICIÓ	COST ADQUI. D- ALTA	CENTRE UBICACIÓ	PLANTA ESPAI	V.B.C. DOT. AMORT	F.A. V.C.
		S/T - MANRESA, KIM			01/01/2013	MUSEU DE SANT CUGAT		0	0
C201	5920		50	HERÈNCIA O DONACIÓ	0	SANT CUGAT DEL VALLÈS		0	0
		S/T - MANRESA, KIM			01/01/2013	MUSEU DE SANT CUGAT		0	0
C201	5921		50	HERÈNCIA O DONACIÓ	0	SANT CUGAT DEL VALLÈS		0	0
		S/T - MANRESA, KIM			01/01/2013	MUSEU DE SANT CUGAT		0	0
C201	5922		50	HERÈNCIA O DONACIÓ	0	SANT CUGAT DEL VALLÈS		0	0
		S/T - MANRESA, KIM			01/01/2013	MUSEU DE SANT CUGAT		0	0
C201	5923		50	HERÈNCIA O DONACIÓ	0	SANT CUGAT DEL VALLÈS		0	0
		S/T - MANRESA, KIM			01/01/2013	MUSEU DE SANT CUGAT		0	0
C201	5924		50	HERÈNCIA O DONACIÓ	0	SANT CUGAT DEL VALLÈS		0	0
		S/T - MANRESA, KIM			01/01/2013	MUSEU DE SANT CUGAT		0	0
C201	5925		50	HERÈNCIA O DONACIÓ	0	SANT CUGAT DEL VALLÈS		0	0
		CARTELL FESTA MAJOR 1998 - ANADÓN, CARLES			01/01/2013	MUSEU DE SANT CUGAT		0	0
C201	5926		50	HERÈNCIA O DONACIÓ	0	SANT CUGAT DEL VALLÈS		0	0
		S/T - GIMENET, F.			01/01/2013	MUSEU DE SANT CUGAT		0	0
C201	5927		50	HERÈNCIA O DONACIÓ	0	SANT CUGAT DEL VALLÈS		0	0
		CRONO - CARBONELL, XAVIER			01/01/2013	MUSEU DE SANT CUGAT		0	0
C201	5928		50	HERÈNCIA O DONACIÓ	0	SANT CUGAT DEL VALLÈS		0	0
		CONGRÉS CATALÀ DE PREMSA LOCAL I COMARCAL -			01/01/2013	MUSEU DE SANT CUGAT		0	0

## LLIBRE C LLIBRE C: ELS AFECTES AL PATRIMONI HISTÒRICO-ARTÍSTIC

EPÍGRAF: I.2 BÉNS DE SERVEI PÚBLIC

SUBEPÍGRAF: I.2.C MOBLES

CLASSIFICAC	N. BÉ	QUANT. DESCRIPCIÓ	C. GESTO C. COST	T. ADQUISICIÓ	COST ADQUI. D- ALTA	CENTRE UBICACIÓ	PLANTA ESPAI	V.B.C. DOT. AMORT	F.A. V.C.
C201	5929		50	HERÈNCIA O DONACIÓ	0	SANT CUGAT DEL VALLÈS		0	0
		NOU INICI - TORTOSA, JOAN			01/01/2013	MUSEU DE SANT CUGAT		0	0
C201	5930		50	HERÈNCIA O DONACIÓ	0	SANT CUGAT DEL VALLÈS		0	0
		XYZ/3 - VIÑOLAS, QUIM			01/01/2013	MUSEU DE SANT CUGAT		0	0
C201	5931		50	HERÈNCIA O DONACIÓ	0	SANT CUGAT DEL VALLÈS		0	0
		SENSE TÍTOL - JOSEP CAMACHO			01/01/2013	MUSEU DE SANT CUGAT		0	0
C201	5932		50	HERÈNCIA O DONACIÓ	0	SANT CUGAT DEL VALLÈS		0	0
		GRUA (SÈRIE OBRES PÚBLIQUES) - MARC CASTELLÓ I MARCET			01/01/2013	MUSEU DE SANT CUGAT		0	0
C201	5933		50	HERÈNCIA O DONACIÓ	0	SANT CUGAT DEL VALLÈS		0	0
		RETRAT DE BALTASAR PORCEL - DOMÈNEC, CARLES			01/01/2013	MUSEU DE SANT CUGAT		0	0
C201	5934		50	HERÈNCIA O DONACIÓ	0	SANT CUGAT DEL VALLÈS		0	0
		MONESTIR DE SANT CUGAT - MARTÍ, JOAN			01/01/2013	MUSEU DE SANT CUGAT		0	0
C201	5935		50	HERÈNCIA O DONACIÓ	0	SANT CUGAT DEL VALLÈS		0	0
		S/T - CABANAS, CARLES			01/01/2013	MUSEU DE SANT CUGAT		0	0
C201	5936		50	HERÈNCIA O DONACIÓ	0	SANT CUGAT DEL VALLÈS		0	0
		S/T - CABANAS, CARLES			01/01/2013	MUSEU DE SANT CUGAT		0	0
C201	5937		50	HERÈNCIA O DONACIÓ	0	SANT CUGAT DEL VALLÈS		0	0
		S/T - CABANAS, CARLES			01/01/2013	MUSEU DE SANT CUGAT		0	0

LLIBRE C		LLIBRE C: ELS AFECTES AL PATRIMONI HISTÒRICO-ARTÍSTIC							
EPÍGRAF:		I.2	BÉNS DE SERVEI PÚBLIC						
SUBEPÍGRAF:		I.2.C	MOBLES						
CLASSIFICAC	N. BÉ	QUANT. DESCRIPCIÓ	C. GESTO C. COST	T. ADQUISICIÓ	COST ADQUI. D- ALTA	CENTRE UBICACIÓ	PLANTA ESPAI	V.B.C. DOT. AMORT	F.A. V.C.
C201	5938		50	HERÈNCIA O DONACIÓ	0	SANT CUGAT DEL VALLÈS		0	0
		S/T - CABANAS, CARLES			01/01/2013	MUSEU DE SANT CUGAT		0	0
C201	5939		50	HERÈNCIA O DONACIÓ	0	SANT CUGAT DEL VALLÈS		0	0
		S/T - CABANAS, CARLES			01/01/2013	MUSEU DE SANT CUGAT		0	0
C201	5940		50	HERÈNCIA O DONACIÓ	0	SANT CUGAT DEL VALLÈS		0	0
		S/T - CABANAS, CARLES			01/01/2013	MUSEU DE SANT CUGAT		0	0
C201	5941		50	HERÈNCIA O DONACIÓ	0	SANT CUGAT DEL VALLÈS		0	0
		S/T - CABANAS, CARLES			01/01/2013	MUSEU DE SANT CUGAT		0	0
C201	5942		50	HERÈNCIA O DONACIÓ	0	SANT CUGAT DEL VALLÈS		0	0
		S/T - CABANAS, CARLES			01/01/2013	MUSEU DE SANT CUGAT		0	0
C201	5943		50	HERÈNCIA O DONACIÓ	0	SANT CUGAT DEL VALLÈS		0	0
		S/T - CABANAS, CARLES			01/01/2013	MUSEU DE SANT CUGAT		0	0
C201	5944		50	HERÈNCIA O DONACIÓ	0	SANT CUGAT DEL VALLÈS		0	0
		S/T - CABANAS, CARLES			01/01/2013	MUSEU DE SANT CUGAT		0	0
C201	5945		50	HERÈNCIA O DONACIÓ	0	SANT CUGAT DEL VALLÈS		0	0
		S/T - CABANAS, CARLES			01/01/2013	MUSEU DE SANT CUGAT		0	0
C201	5946		50	HERÈNCIA O DONACIÓ	0	SANT CUGAT DEL VALLÈS		0	0
		S/T - CABANAS, CARLES			01/01/2013	MUSEU DE SANT CUGAT		0	0
C201	5947		50	HERÈNCIA O DONACIÓ	0	SANT CUGAT DEL VALLÈS		0	0

## LLIBRE C LLIBRE C: ELS AFECTES AL PATRIMONI HISTÒRICO-ARTÍSTIC

EPÍGRAF: I.2 BÉNS DE SERVEI PÚBLIC

SUBEPÍGRAF: I.2.C MOBLES

CLASSIFICAC	N. BÉ	QUANT. DESCRIPCIÓ	C. GESTO C. COST	T. ADQUISICIÓ	COST ADQUI. D- ALTA	CENTRE UBICACIÓ	PLANTA ESPAI	V.B.C. DOT. AMORT	F.A. V.C.
		S/T - CABANAS, CARLES			01/01/2013	MUSEU DE SANT CUGAT		0	0
C201	5948		50	HERÈNCIA O DONACIÓ	0	SANT CUGAT DEL VALLÈS		0	0
		S/T - CABANAS, CARLES			01/01/2013	MUSEU DE SANT CUGAT		0	0
C201	5949		50	HERÈNCIA O DONACIÓ	0	SANT CUGAT DEL VALLÈS		0	0
		S/T - CABANAS, CARLES			01/01/2013	MUSEU DE SANT CUGAT		0	0
C201	5950		50	HERÈNCIA O DONACIÓ	0	SANT CUGAT DEL VALLÈS		0	0
		S/T - CABANAS, CARLES			01/01/2013	MUSEU DE SANT CUGAT		0	0
C201	5951		50	HERÈNCIA O DONACIÓ	0	SANT CUGAT DEL VALLÈS		0	0
		S/T - CABANAS, CARLES			01/01/2013	MUSEU DE SANT CUGAT		0	0
C201	5952		50	HERÈNCIA O DONACIÓ	0	SANT CUGAT DEL VALLÈS		0	0
		S/T - CABANAS, CARLES			01/01/2013	MUSEU DE SANT CUGAT		0	0
C201	5953		50	HERÈNCIA O DONACIÓ	0	SANT CUGAT DEL VALLÈS		0	0
		S/T - CABANAS, CARLES			01/01/2013	MUSEU DE SANT CUGAT		0	0
C201	5954		50	HERÈNCIA O DONACIÓ	0	SANT CUGAT DEL VALLÈS		0	0
		S/T - CABANAS, CARLES			01/01/2013	MUSEU DE SANT CUGAT		0	0
C201	5955		50	HERÈNCIA O DONACIÓ	0	SANT CUGAT DEL VALLÈS		0	0
		S/T - CABANAS, CARLES			01/01/2013	MUSEU DE SANT CUGAT		0	0
C201	5956		50	HERÈNCIA O DONACIÓ	0	SANT CUGAT DEL VALLÈS		0	0
		S/T - CABANAS, CARLES			01/01/2013	MUSEU DE SANT CUGAT		0	0

## LLIBRE C LLIBRE C: ELS AFECTES AL PATRIMONI HISTÒRICO-ARTÍSTIC

EPÍGRAF: I.2 BÉNS DE SERVEI PÚBLIC

SUBEPÍGRAF: I.2.C MOBLES

CLASSIFICAC	N. BÉ	QUANT. DESCRIPCIÓ	C. GESTO C. COST	T. ADQUISICIÓ	COST ADQUI. D- ALTA	CENTRE UBICACIÓ	PLANTA ESPAI	V.B.C. DOT. AMORT	F.A. V.C.
C201	5957		50	HERÈNCIA O DONACIÓ	0	SANT CUGAT DEL VALLÈS		0	0
		S/T - CABANAS, CARLES			01/01/2013	MUSEU DE SANT CUGAT		0	0
C201	5958		50	HERÈNCIA O DONACIÓ	0	SANT CUGAT DEL VALLÈS		0	0
		S/T - CABANAS, CARLES			01/01/2013	MUSEU DE SANT CUGAT		0	0
C201	5959		50	HERÈNCIA O DONACIÓ	0	SANT CUGAT DEL VALLÈS		0	0
		S/T - CABANAS, CARLES			01/01/2013	MUSEU DE SANT CUGAT		0	0
C201	5960		50	HERÈNCIA O DONACIÓ	0	SANT CUGAT DEL VALLÈS		0	0
		S/T - CABANAS, CARLES			01/01/2013	MUSEU DE SANT CUGAT		0	0
C201	5961		50	HERÈNCIA O DONACIÓ	0	SANT CUGAT DEL VALLÈS		0	0
		S/T - CABANAS, CARLES			01/01/2013	MUSEU DE SANT CUGAT		0	0
C201	5962		50	HERÈNCIA O DONACIÓ	0	SANT CUGAT DEL VALLÈS		0	0
		S/T - CABANAS, CARLES			01/01/2013	MUSEU DE SANT CUGAT		0	0
C201	5963		50	HERÈNCIA O DONACIÓ	0	SANT CUGAT DEL VALLÈS		0	0
		S/T - CABANAS, CARLES			01/01/2013	MUSEU DE SANT CUGAT		0	0
C201	5964		50	HERÈNCIA O DONACIÓ	0	SANT CUGAT DEL VALLÈS		0	0
		S/T - CABANAS, CARLES			01/01/2013	MUSEU DE SANT CUGAT		0	0
C201	5965		50	HERÈNCIA O DONACIÓ	0	SANT CUGAT DEL VALLÈS		0	0
		S/T - CABANAS, CARLES			01/01/2013	MUSEU DE SANT CUGAT		0	0
C201	5966		50	HERÈNCIA O DONACIÓ	0	SANT CUGAT DEL VALLÈS		0	0

## LLIBRE C LLIBRE C: ELS AFECTES AL PATRIMONI HISTÒRICO-ARTÍSTIC

EPÍGRAF: I.2 BÉNS DE SERVEI PÚBLIC

SUBEPÍGRAF: I.2.C MOBLES

CLASSIFICAC	N. BÉ	QUANT. DESCRIPCIÓ	C. GESTO C. COST	T. ADQUISICIÓ	COST ADQUI. D- ALTA	CENTRE UBICACIÓ	PLANTA ESPAI	V.B.C. DOT. AMORT	F.A. V.C.
		S/T - CABANAS, CARLES			01/01/2013	MUSEU DE SANT CUGAT		0	0
C201	5967		50	HERÈNCIA O DONACIÓ	0	SANT CUGAT DEL VALLÈS		0	0
		S/T - CABANAS, CARLES			01/01/2013	MUSEU DE SANT CUGAT		0	0
C201	5968		50	HERÈNCIA O DONACIÓ	0	SANT CUGAT DEL VALLÈS		0	0
		S/T - CABANAS, CARLES			01/01/2013	MUSEU DE SANT CUGAT		0	0
C201	5969		50	HERÈNCIA O DONACIÓ	0	SANT CUGAT DEL VALLÈS		0	0
		S/T - CABANAS, CARLES			01/01/2013	MUSEU DE SANT CUGAT		0	0
C201	5970		50	HERÈNCIA O DONACIÓ	0	SANT CUGAT DEL VALLÈS		0	0
		S/T - CABANAS, CARLES			01/01/2013	MUSEU DE SANT CUGAT		0	0
C201	5971		50	HERÈNCIA O DONACIÓ	0	SANT CUGAT DEL VALLÈS		0	0
		S/T - CABANAS, CARLES			01/01/2013	MUSEU DE SANT CUGAT		0	0
C201	5972		50	HERÈNCIA O DONACIÓ	0	SANT CUGAT DEL VALLÈS		0	0
		S/T - CABANAS, CARLES			01/01/2013	MUSEU DE SANT CUGAT		0	0
C201	5973		50	HERÈNCIA O DONACIÓ	0	SANT CUGAT DEL VALLÈS		0	0
		S/T - CABANAS, CARLES			01/01/2013	MUSEU DE SANT CUGAT		0	0
C201	5974		50	HERÈNCIA O DONACIÓ	0	SANT CUGAT DEL VALLÈS		0	0
		S/T - CABANAS, CARLES			01/01/2013	MUSEU DE SANT CUGAT		0	0
C201	5975		50	HERÈNCIA O DONACIÓ	0	SANT CUGAT DEL VALLÈS		0	0
		COMPOSICIÓ CÚBICA III - COLET, NEUS			01/01/2013	MUSEU DE SANT CUGAT		0	0

## LLIBRE C LLIBRE C: ELS AFECTES AL PATRIMONI HISTÒRICO-ARTÍSTIC

EPÍGRAF: I.2 BÉNS DE SERVEI PÚBLIC

SUBEPÍGRAF: I.2.C MOBLES

CLASSIFICAC	N. BÉ	QUANT. DESCRIPCIÓ	C. GESTO C. COST	T. ADQUISICIÓ	COST ADQUI. D- ALTA	CENTRE UBICACIÓ	PLANTA ESPAI	V.B.C. DOT. AMORT	F.A. V.C.
C201	5976		50	HERÈNCIA O DONACIÓ	0	SANT CUGAT DEL VALLÈS		0	0
		ÈXODE 1 (11 DE SETEMBRE) - MINUESA, PACO			01/01/2013	MUSEU DE SANT CUGAT		0	0
C201	5977		50	HERÈNCIA O DONACIÓ	0	SANT CUGAT DEL VALLÈS		0	0
		ÈXODE 2 (11 DE SETEMBRE) - MINUESA, PACO			01/01/2013	MUSEU DE SANT CUGAT		0	0
C201	5978		50	HERÈNCIA O DONACIÓ	0	SANT CUGAT DEL VALLÈS		0	0
		S/T - CANELLES, J.			01/01/2013	MUSEU DE SANT CUGAT		0	0
C201	5979		50	HERÈNCIA O DONACIÓ	0	SANT CUGAT DEL VALLÈS		0	0
		S/T -			01/01/2013	MUSEU DE SANT CUGAT		0	0
C201	5980		50	HERÈNCIA O DONACIÓ	0	SANT CUGAT DEL VALLÈS		0	0
		S/T -			01/01/2013	MUSEU DE SANT CUGAT		0	0
C201	5981		50	HERÈNCIA O DONACIÓ	0	SANT CUGAT DEL VALLÈS		0	0
		S/T -			01/01/2013	MUSEU DE SANT CUGAT		0	0
C201	5982		50	HERÈNCIA O DONACIÓ	0	SANT CUGAT DEL VALLÈS		0	0
		S/T - FALGUERA, PERE			01/01/2013	MUSEU DE SANT CUGAT		0	0
C201	5983		50	HERÈNCIA O DONACIÓ	0	SANT CUGAT DEL VALLÈS		0	0
		S/T - GARCÍA IGLESIAS, JÚLIO			01/01/2013	MUSEU DE SANT CUGAT		0	0
C201	5984		50	HERÈNCIA O DONACIÓ	0	SANT CUGAT DEL VALLÈS		0	0
		S/T -			01/01/2013	MUSEU DE SANT CUGAT		0	0
C201	5985		50	HERÈNCIA O DONACIÓ	0	SANT CUGAT DEL VALLÈS		0	0



## LLIBRE C LLIBRE C: ELS AFECTES AL PATRIMONI HISTÒRICO-ARTÍSTIC

EPÍGRAF: I.2 BÉNS DE SERVEI PÚBLIC

SUBEPÍGRAF: I.2.C MOBLES

CLASSIFICAC	N. BÉ	QUANT. DESCRIPCIÓ	C. GESTO C. COST	T. ADQUISICIÓ	COST ADQUI. D- ALTA	CENTRE UBICACIÓ	PLANTA ESPAI	V.B.C. DOT. AMORT	F.A. V.C.
C201	5985		50	HERÈNCIA O DONACIÓ	0	SANT CUGAT DEL VALLÈS		0	0
		S/T - VILLAR CALVO, ESTHER			01/01/2013	MUSEU DE SANT CUGAT		0	0
C201	5986		50	HERÈNCIA O DONACIÓ	0	SANT CUGAT DEL VALLÈS		0	0
		S/T -			01/01/2013	MUSEU DE SANT CUGAT		0	0
C201	5987		50	HERÈNCIA O DONACIÓ	0	SANT CUGAT DEL VALLÈS		0	0
		LA FATTORIA - DEL MORO, SERGIO			01/01/2013	MUSEU DE SANT CUGAT		0	0
C201	5988		50	HERÈNCIA O DONACIÓ	0	SANT CUGAT DEL VALLÈS		0	0
		S/T -			01/01/2013	MUSEU DE SANT CUGAT		0	0
C201	5989		50	HERÈNCIA O DONACIÓ	0	SANT CUGAT DEL VALLÈS		0	0
		CARTELL FESTA MAJOR 1996 -			01/01/2013	MUSEU DE SANT CUGAT		0	0
C201	5990		50	HERÈNCIA O DONACIÓ	0	SANT CUGAT DEL VALLÈS		0	0
		CARTELL FESTA MAJOR 1997 -			01/01/2013	MUSEU DE SANT CUGAT		0	0
C201	5991		50	HERÈNCIA O DONACIÓ	0	SANT CUGAT DEL VALLÈS		0	0
		CARTELL FESTA MAJOR 1998 -			01/01/2013	MUSEU DE SANT CUGAT		0	0
C201	5992		50	HERÈNCIA O DONACIÓ	0	SANT CUGAT DEL VALLÈS		0	0
		CARTELL FESTA MAJOR 1996 -			01/01/2013	MUSEU DE SANT CUGAT		0	0
C201	5993		50	HERÈNCIA O DONACIÓ	0	SANT CUGAT DEL VALLÈS		0	0
		S/T -			01/01/2013	MUSEU DE SANT CUGAT		0	0
C201	5994		50	HERÈNCIA O DONACIÓ	0	SANT CUGAT DEL VALLÈS		0	0
		CARTELL FESTIVAL DE JAZZ 1989 -			01/01/2013	MUSEU DE SANT CUGAT		0	0

## LLIBRE C LLIBRE C: ELS AFECTES AL PATRIMONI HISTÒRICO-ARTÍSTIC

EPÍGRAF: I.2 BÉNS DE SERVEI PÚBLIC

SUBEPÍGRAF: I.2.C MOBLES

CLASSIFICAC	N. BÉ	QUANT. DESCRIPCIÓ	C. GESTO C. COST	T. ADQUISICIÓ	COST ADQUI. D- ALTA	CENTRE UBICACIÓ	PLANTA ESPAI	V.B.C. DOT. AMORT	F.A. V.C.
		CARTELL FESTIVAL DE JAZZ 1989 -			01/01/2013	MUSEU DE SANT CUGAT		0	0
C201	5995		50	HERÈNCIA O DONACIÓ	0	SANT CUGAT DEL VALLÈS		0	0
		S/T -			01/01/2013	MUSEU DE SANT CUGAT		0	0
C201	5996		50	HERÈNCIA O DONACIÓ	0	SANT CUGAT DEL VALLÈS		0	0
		S/T - MAS, ÀNGEL			01/01/2013	MUSEU DE SANT CUGAT		0	0
C201	5997		50	HERÈNCIA O DONACIÓ	0	SANT CUGAT DEL VALLÈS		0	0
		S/T -			01/01/2013	MUSEU DE SANT CUGAT		0	0
C201	5998		50	HERÈNCIA O DONACIÓ	0	SANT CUGAT DEL VALLÈS		0	0
		S/T -			01/01/2013	MUSEU DE SANT CUGAT		0	0
C201	5999		50	HERÈNCIA O DONACIÓ	0	SANT CUGAT DEL VALLÈS		0	0
		PAISATGE DE ST. CUGAT. ELS "TAPISSOS" I CAMP AL FONTS -			01/01/2013	MUSEU DE SANT CUGAT		0	0
C201	6000		50	HERÈNCIA O DONACIÓ	0	SANT CUGAT DEL VALLÈS		0	0
		PROJECTE CARTELL FESTA MAJOR SANT CUGAT 2000 - BARNILS, SERGI			01/01/2013	MUSEU DE SANT CUGAT		0	0
C201	6001		50	HERÈNCIA O DONACIÓ	0	SANT CUGAT DEL VALLÈS		0	0
		S/T -			01/01/2013	MUSEU DE SANT CUGAT		0	0
C201	6002		50	HERÈNCIA O DONACIÓ	0	SANT CUGAT DEL VALLÈS		0	0
		S/T -			01/01/2013	MUSEU DE SANT CUGAT		0	0
C201	6003		50	HERÈNCIA O DONACIÓ	0	SANT CUGAT DEL VALLÈS		0	0
		MIRANT CAP AL CEL? - MAYORGA, D.			01/01/2013	MUSEU DE SANT CUGAT		0	0

## LLIBRE C LLIBRE C: ELS AFECTES AL PATRIMONI HISTÒRICO-ARTÍSTIC

EPÍGRAF: I.2 BÉNS DE SERVEI PÚBLIC

SUBEPÍGRAF: I.2.C MOBLES

CLASSIFICAC	N. BÉ	QUANT. DESCRIPCIÓ	C. GESTO C. COST	T. ADQUISICIÓ	COST ADQUI. D- ALTA	CENTRE UBICACIÓ	PLANTA ESPAI	V.B.C. DOT. AMORT	F.A. V.C.
		MIRANT CAP AL CEL? - MAYORGA, D.			01/01/2013	MUSEU DE SANT CUGAT		0	0
C201	6004		50	HERÈNCIA O DONACIÓ	0	SANT CUGAT DEL VALLÈS		0	0
		PAIS - GRAU-GARRIGA			01/01/2013	MUSEU DE SANT CUGAT		0	0
C201	6005		50	HERÈNCIA O DONACIÓ	0	SANT CUGAT DEL VALLÈS		0	0
		CELLER COOPERATIU DE SANT CUGAT - ÀLVAREZ, CRISTINA			01/01/2013	MUSEU DE SANT CUGAT		0	0
C201	6006		50	HERÈNCIA O DONACIÓ	0	SANT CUGAT DEL VALLÈS		0	0
		SENSE TÍTOL - FLORENSA CASANELLA, MONTSE			01/01/2013	MUSEU DE SANT CUGAT		0	0
C201	6007		50	HERÈNCIA O DONACIÓ	0	SANT CUGAT DEL VALLÈS		0	0
		FESTA MAJOR 2001 - DIOGÈNE, MERCÈ			01/01/2013	MUSEU DE SANT CUGAT		0	0
C201	6008		50	HERÈNCIA O DONACIÓ	0	SANT CUGAT DEL VALLÈS		0	0
		DISCOS TARONGES. SÈRIE REFLECTIONS - LOHAN, PATRIZIA			01/01/2013	MUSEU DE SANT CUGAT		0	0
C201	6009		50	HERÈNCIA O DONACIÓ	0	SANT CUGAT DEL VALLÈS		0	0
		QUADRATS TALLATS N.2. SÈRIE CUTS - LOHAN, PATRIZIA			01/01/2013	MUSEU DE SANT CUGAT		0	0
C201	6010		50	HERÈNCIA O DONACIÓ	0	SANT CUGAT DEL VALLÈS		0	0
		QUADRATS GROCS. SÈRIE UNCOVER - LOHAN, PATRIZIA			01/01/2013	MUSEU DE SANT CUGAT		0	0
C201	6011		50	INVENTARI, INSPECCIÓ FÍSICA O IMMATRICULACIÓ	0	SANT CUGAT DEL VALLÈS		0	0
		OLLA DE CUINA			01/01/2013	MUSEU DE SANT CUGAT		0	0

## LLIBRE C LLIBRE C: ELS AFECTES AL PATRIMONI HISTÒRICO-ARTÍSTIC

EPÍGRAF: I.2 BÉNS DE SERVEI PÚBLIC

SUBEPÍGRAF: I.2.C MOBLES

CLASSIFICAC	N. BÉ	QUANT. DESCRIPCIÓ	C. GESTO C. COST	T. ADQUISICIÓ	COST ADQUI. D- ALTA	CENTRE UBICACIÓ	PLANTA ESPAI	V.B.C. DOT. AMORT	F.A. V.C.
C201	6012			50 INVENTARI, INSPECCIÓ FÍSICA O IMMATRICULACIÓ	0	SANT CUGAT DEL VALLÈS		0	0
		OLLA DE CUINA			01/01/2013	MUSEU DE SANT CUGAT		0	0
C201	6013			50 INVENTARI, INSPECCIÓ FÍSICA O IMMATRICULACIÓ	0	SANT CUGAT DEL VALLÈS		0	0
		OLLA DE CUINA			01/01/2013	MUSEU DE SANT CUGAT		0	0
C201	6014			50 INVENTARI, INSPECCIÓ FÍSICA O IMMATRICULACIÓ	0	SANT CUGAT DEL VALLÈS		0	0
		OLLA DE CUINA			01/01/2013	MUSEU DE SANT CUGAT		0	0
C201	6015			50 INVENTARI, INSPECCIÓ FÍSICA O IMMATRICULACIÓ	0	SANT CUGAT DEL VALLÈS		0	0
		OLLA DE CUINA			01/01/2013	MUSEU DE SANT CUGAT		0	0
C201	6016			50 INVENTARI, INSPECCIÓ FÍSICA O IMMATRICULACIÓ	0	SANT CUGAT DEL VALLÈS		0	0
		OLLA DE CUINA			01/01/2013	MUSEU DE SANT CUGAT		0	0
C201	6017			50 INVENTARI, INSPECCIÓ FÍSICA O IMMATRICULACIÓ	0	SANT CUGAT DEL VALLÈS		0	0
		OLLA DE CUINA			01/01/2013	MUSEU DE SANT CUGAT		0	0
C201	6018			50 INVENTARI, INSPECCIÓ FÍSICA O IMMATRICULACIÓ	0	SANT CUGAT DEL VALLÈS		0	0
		ANSAT			01/01/2013	MUSEU DE SANT CUGAT		0	0
C201	6019			50 INVENTARI, INSPECCIÓ FÍSICA O IMMATRICULACIÓ	0	SANT CUGAT DEL VALLÈS		0	0

## LLIBRE C LLIBRE C: ELS AFECTES AL PATRIMONI HISTÒRICO-ARTÍSTIC

EPÍGRAF: I.2 BÉNS DE SERVEI PÚBLIC

SUBEPÍGRAF: I.2.C MOBLES

CLASSIFICAC	N. BÉ	QUANT. DESCRIPCIÓ	C. GESTO C. COST	T. ADQUISICIÓ	COST ADQUI. D- ALTA	CENTRE UBICACIÓ	PLANTA ESPAI	V.B.C. DOT. AMORT	F.A. V.C.
		ANSAT			01/01/2013	MUSEU DE SANT CUGAT		0	0
C201	6020		50	INVENTARI, INSPECCIÓ FÍSICA O IMMATRICULACIÓ	0	SANT CUGAT DEL VALLÈS		0	0
		OLLA DE CUINA			01/01/2013	MUSEU DE SANT CUGAT		0	0
C201	6021		50	INVENTARI, INSPECCIÓ FÍSICA O IMMATRICULACIÓ	0	SANT CUGAT DEL VALLÈS		0	0
		ANSAT			01/01/2013	MUSEU DE SANT CUGAT		0	0
C201	6022		50	INVENTARI, INSPECCIÓ FÍSICA O IMMATRICULACIÓ	0	SANT CUGAT DEL VALLÈS		0	0
		ANSAT			01/01/2013	MUSEU DE SANT CUGAT		0	0
C201	6023		50	INVENTARI, INSPECCIÓ FÍSICA O IMMATRICULACIÓ	0	SANT CUGAT DEL VALLÈS		0	0
		OLLA DE CUINA			01/01/2013	MUSEU DE SANT CUGAT		0	0
C201	6024		50	INVENTARI, INSPECCIÓ FÍSICA O IMMATRICULACIÓ	0	SANT CUGAT DEL VALLÈS		0	0
		TUPÍ			01/01/2013	MUSEU DE SANT CUGAT		0	0
C201	6025		50	INVENTARI, INSPECCIÓ FÍSICA O IMMATRICULACIÓ	0	SANT CUGAT DEL VALLÈS		0	0
		ANSAT			01/01/2013	MUSEU DE SANT CUGAT		0	0
C201	6026		50	INVENTARI, INSPECCIÓ FÍSICA O IMMATRICULACIÓ	0	SANT CUGAT DEL VALLÈS		0	0
		ANSAT			01/01/2013	MUSEU DE SANT CUGAT		0	0

## LLIBRE C LLIBRE C: ELS AFECTES AL PATRIMONI HISTÒRICO-ARTÍSTIC

EPÍGRAF: I.2 BÉNS DE SERVEI PÚBLIC

SUBEPÍGRAF: I.2.C MOBLES

CLASSIFICAC	N. BÉ	QUANT. DESCRIPCIÓ	C. GESTO C. COST	T. ADQUISICIÓ	COST ADQUI. D- ALTA	CENTRE UBICACIÓ	PLANTA ESPAI	V.B.C. DOT. AMORT	F.A. V.C.
C201	6027		50	INVENTARI, INSPECCIÓ FÍSICA O IMMATRICULACIÓ	0	SANT CUGAT DEL VALLÈS		0	0
		TUPÍ			01/01/2013	MUSEU DE SANT CUGAT		0	0
C201	6028		50	INVENTARI, INSPECCIÓ FÍSICA O IMMATRICULACIÓ	0	SANT CUGAT DEL VALLÈS		0	0
		TUPÍ			01/01/2013	MUSEU DE SANT CUGAT		0	0
C201	6029		50	INVENTARI, INSPECCIÓ FÍSICA O IMMATRICULACIÓ	0	SANT CUGAT DEL VALLÈS		0	0
		ANSAT			01/01/2013	MUSEU DE SANT CUGAT		0	0
C201	6030		50	INVENTARI, INSPECCIÓ FÍSICA O IMMATRICULACIÓ	0	SANT CUGAT DEL VALLÈS		0	0
		ANSAT			01/01/2013	MUSEU DE SANT CUGAT		0	0
C201	6031		50	INVENTARI, INSPECCIÓ FÍSICA O IMMATRICULACIÓ	0	SANT CUGAT DEL VALLÈS		0	0
		ANSAT			01/01/2013	MUSEU DE SANT CUGAT		0	0
C201	6032		50	INVENTARI, INSPECCIÓ FÍSICA O IMMATRICULACIÓ	0	SANT CUGAT DEL VALLÈS		0	0
		ANSAT			01/01/2013	MUSEU DE SANT CUGAT		0	0
C201	6033		50	INVENTARI, INSPECCIÓ FÍSICA O IMMATRICULACIÓ	0	SANT CUGAT DEL VALLÈS		0	0
		ANSAT			01/01/2013	MUSEU DE SANT CUGAT		0	0
C201	6034		50	INVENTARI, INSPECCIÓ FÍSICA O IMMATRICULACIÓ	0	SANT CUGAT DEL VALLÈS		0	0
		ANSAT; OLLA DE CUINA			01/01/2013	MUSEU DE SANT CUGAT		0	0

## LLIBRE C LLIBRE C: ELS AFECTES AL PATRIMONI HISTÒRICO-ARTÍSTIC

EPÍGRAF: I.2 BÉNS DE SERVEI PÚBLIC

SUBEPÍGRAF: I.2.C MOBLES

CLASSIFICAC	N. BÉ	QUANT. DESCRIPCIÓ	C. GESTO C. COST	T. ADQUISICIÓ	COST ADQUI. D- ALTA	CENTRE UBICACIÓ	PLANTA ESPAI	V.B.C. DOT. AMORT	F.A. V.C.
		ANSAT; OLLA DE CUINA			01/01/2013	MUSEU DE SANT CUGAT		0	0
C201	6035		50	INVENTARI, INSPECCIÓ FÍSICA O IMMATRICULACIÓ	0	SANT CUGAT DEL VALLÈS		0	0
		ANSAT			01/01/2013	MUSEU DE SANT CUGAT		0	0
C201	6036		50	INVENTARI, INSPECCIÓ FÍSICA O IMMATRICULACIÓ	0	SANT CUGAT DEL VALLÈS		0	0
		ANSAT			01/01/2013	MUSEU DE SANT CUGAT		0	0
C201	6037		50	INVENTARI, INSPECCIÓ FÍSICA O IMMATRICULACIÓ	0	SANT CUGAT DEL VALLÈS		0	0
		TUPÍ			01/01/2013	MUSEU DE SANT CUGAT		0	0
C201	6038		50	INVENTARI, INSPECCIÓ FÍSICA O IMMATRICULACIÓ	0	SANT CUGAT DEL VALLÈS		0	0
		ANSAT			01/01/2013	MUSEU DE SANT CUGAT		0	0
C201	6039		50	INVENTARI, INSPECCIÓ FÍSICA O IMMATRICULACIÓ	0	SANT CUGAT DEL VALLÈS		0	0
		ANSAT			01/01/2013	MUSEU DE SANT CUGAT		0	0
C201	6040		50	INVENTARI, INSPECCIÓ FÍSICA O IMMATRICULACIÓ	0	SANT CUGAT DEL VALLÈS		0	0
		ANSAT			01/01/2013	MUSEU DE SANT CUGAT		0	0
C201	6041		50	INVENTARI, INSPECCIÓ FÍSICA O IMMATRICULACIÓ	0	SANT CUGAT DEL VALLÈS		0	0
		ANSAT			01/01/2013	MUSEU DE SANT CUGAT		0	0

## LLIBRE C LLIBRE C: ELS AFECTES AL PATRIMONI HISTÒRICO-ARTÍSTIC

EPÍGRAF: I.2 BÉNS DE SERVEI PÚBLIC

SUBEPÍGRAF: I.2.C MOBLES

CLASSIFICAC	N. BÉ	QUANT. DESCRIPCIÓ	C. GESTO C. COST	T. ADQUISICIÓ	COST ADQUI. D- ALTA	CENTRE UBICACIÓ	PLANTA ESPAI	V.B.C. DOT. AMORT	F.A. V.C.
C201	6042		50	INVENTARI, INSPECCIÓ FÍSICA O IMMATRICULACIÓ	0	SANT CUGAT DEL VALLÈS		0	0
		ANSAT			01/01/2013	MUSEU DE SANT CUGAT		0	0
C201	6043		50	INVENTARI, INSPECCIÓ FÍSICA O IMMATRICULACIÓ	0	SANT CUGAT DEL VALLÈS		0	0
		ANSAT			01/01/2013	MUSEU DE SANT CUGAT		0	0
C201	6044		50	INVENTARI, INSPECCIÓ FÍSICA O IMMATRICULACIÓ	0	SANT CUGAT DEL VALLÈS		0	0
		ANSAT			01/01/2013	MUSEU DE SANT CUGAT		0	0
C201	6045		50	INVENTARI, INSPECCIÓ FÍSICA O IMMATRICULACIÓ	0	SANT CUGAT DEL VALLÈS		0	0
		TUPÍ			01/01/2013	MUSEU DE SANT CUGAT		0	0
C201	6046		50	INVENTARI, INSPECCIÓ FÍSICA O IMMATRICULACIÓ	0	SANT CUGAT DEL VALLÈS		0	0
		ANSAT			01/01/2013	MUSEU DE SANT CUGAT		0	0
C201	6047		50	INVENTARI, INSPECCIÓ FÍSICA O IMMATRICULACIÓ	0	SANT CUGAT DEL VALLÈS		0	0
		OLLA DE CUINA			01/01/2013	MUSEU DE SANT CUGAT		0	0
C201	6048		50	INVENTARI, INSPECCIÓ FÍSICA O IMMATRICULACIÓ	0	SANT CUGAT DEL VALLÈS		0	0
		OLLA DE CUINA			01/01/2013	MUSEU DE SANT CUGAT		0	0
C201	6049		50	INVENTARI, INSPECCIÓ FÍSICA O IMMATRICULACIÓ	0	SANT CUGAT DEL VALLÈS		0	0
		ANSAT			01/01/2013	MUSEU DE SANT CUGAT		0	0



## LLIBRE C LLIBRE C: ELS AFECTES AL PATRIMONI HISTÒRICO-ARTÍSTIC

EPÍGRAF: I.2 BÉNS DE SERVEI PÚBLIC

SUBEPÍGRAF: I.2.C MOBLES

CLASSIFICAC	N. BÉ	QUANT. DESCRIPCIÓ	C. GESTO C. COST	T. ADQUISICIÓ	COST ADQUI. D- ALTA	CENTRE UBICACIÓ	PLANTA ESPAI	V.B.C. DOT. AMORT	F.A. V.C.
		ANSAT			01/01/2013	MUSEU DE SANT CUGAT		0	0
C201	6050			50 INVENTARI, INSPECCIÓ FÍSICA O IMMATRICULACIÓ	0	SANT CUGAT DEL VALLÈS		0	0
		OLLA DE CUINA			01/01/2013	MUSEU DE SANT CUGAT		0	0
C201	6051			50 INVENTARI, INSPECCIÓ FÍSICA O IMMATRICULACIÓ	0	SANT CUGAT DEL VALLÈS		0	0
		TUPÍ			01/01/2013	MUSEU DE SANT CUGAT		0	0
C201	6052			50 INVENTARI, INSPECCIÓ FÍSICA O IMMATRICULACIÓ	0	SANT CUGAT DEL VALLÈS		0	0
		ANSAT			01/01/2013	MUSEU DE SANT CUGAT		0	0
C201	6053			50 INVENTARI, INSPECCIÓ FÍSICA O IMMATRICULACIÓ	0	SANT CUGAT DEL VALLÈS		0	0
		ANSAT			01/01/2013	MUSEU DE SANT CUGAT		0	0
C201	6054			50 INVENTARI, INSPECCIÓ FÍSICA O IMMATRICULACIÓ	0	SANT CUGAT DEL VALLÈS		0	0
		OLLA DE CUINA			01/01/2013	MUSEU DE SANT CUGAT		0	0
C201	6055			50 INVENTARI, INSPECCIÓ FÍSICA O IMMATRICULACIÓ	0	SANT CUGAT DEL VALLÈS		0	0
		OLLA DE CUINA			01/01/2013	MUSEU DE SANT CUGAT		0	0
C201	6056			50 INVENTARI, INSPECCIÓ FÍSICA O IMMATRICULACIÓ	0	SANT CUGAT DEL VALLÈS		0	0
		OLLA DE CUINA			01/01/2013	MUSEU DE SANT CUGAT		0	0

## LLIBRE C LLIBRE C: ELS AFECTES AL PATRIMONI HISTÒRICO-ARTÍSTIC

EPÍGRAF: I.2 BÉNS DE SERVEI PÚBLIC

SUBEPÍGRAF: I.2.C MOBLES

CLASSIFICAC	N. BÉ	QUANT. DESCRIPCIÓ	C. GESTO C. COST	T. ADQUISICIÓ	COST ADQUI. D- ALTA	CENTRE UBICACIÓ	PLANTA ESPAI	V.B.C. DOT. AMORT	F.A. V.C.
C201	6057		50	INVENTARI, INSPECCIÓ FÍSICA O IMMATRICULACIÓ	0	SANT CUGAT DEL VALLÈS		0	0
		CÀNTIR			01/01/2013	MUSEU DE SANT CUGAT		0	0
C201	6058		50	INVENTARI, INSPECCIÓ FÍSICA O IMMATRICULACIÓ	0	SANT CUGAT DEL VALLÈS		0	0
		CÀNTIR			01/01/2013	MUSEU DE SANT CUGAT		0	0
C201	6059		50	INVENTARI, INSPECCIÓ FÍSICA O IMMATRICULACIÓ	0	SANT CUGAT DEL VALLÈS		0	0
		CÀNTIR			01/01/2013	MUSEU DE SANT CUGAT		0	0
C201	6060		50	INVENTARI, INSPECCIÓ FÍSICA O IMMATRICULACIÓ	0	SANT CUGAT DEL VALLÈS		0	0
		CÀNTIR			01/01/2013	MUSEU DE SANT CUGAT		0	0
C201	6061		50	INVENTARI, INSPECCIÓ FÍSICA O IMMATRICULACIÓ	0	SANT CUGAT DEL VALLÈS		0	0
		CÀNTIR			01/01/2013	MUSEU DE SANT CUGAT		0	0
C201	6062		50	INVENTARI, INSPECCIÓ FÍSICA O IMMATRICULACIÓ	0	SANT CUGAT DEL VALLÈS		0	0
		CÀNTIR			01/01/2013	MUSEU DE SANT CUGAT		0	0
C201	6063		50	INVENTARI, INSPECCIÓ FÍSICA O IMMATRICULACIÓ	0	SANT CUGAT DEL VALLÈS		0	0
		CÀNTIR			01/01/2013	MUSEU DE SANT CUGAT		0	0
C201	6064		50	INVENTARI, INSPECCIÓ FÍSICA O IMMATRICULACIÓ	0	SANT CUGAT DEL VALLÈS		0	0
		CÀNTIR			01/01/2013	MUSEU DE SANT CUGAT		0	0

## LLIBRE C LLIBRE C: ELS AFECTES AL PATRIMONI HISTÒRICO-ARTÍSTIC

EPÍGRAF: I.2 BÉNS DE SERVEI PÚBLIC

SUBEPÍGRAF: I.2.C MOBLES

CLASSIFICAC	N. BÉ	QUANT. DESCRIPCIÓ	C. GESTO C. COST	T. ADQUISICIÓ	COST ADQUI. D- ALTA	CENTRE UBICACIÓ	PLANTA ESPAI	V.B.C. DOT. AMORT	F.A. V.C.
		CÀNTIR			01/01/2013	MUSEU DE SANT CUGAT		0	0
C201	6065			50 INVENTARI, INSPECCIÓ FÍSICA O IMMATRICULACIÓ	0	SANT CUGAT DEL VALLÈS		0	0
		CÀNTIR			01/01/2013	MUSEU DE SANT CUGAT		0	0
C201	6066			50 INVENTARI, INSPECCIÓ FÍSICA O IMMATRICULACIÓ	0	SANT CUGAT DEL VALLÈS		0	0
		CÀNTIR			01/01/2013	MUSEU DE SANT CUGAT		0	0
C201	6067			50 INVENTARI, INSPECCIÓ FÍSICA O IMMATRICULACIÓ	0	SANT CUGAT DEL VALLÈS		0	0
		CÀNTIR			01/01/2013	MUSEU DE SANT CUGAT		0	0
C201	6068			50 INVENTARI, INSPECCIÓ FÍSICA O IMMATRICULACIÓ	0	SANT CUGAT DEL VALLÈS		0	0
		CÀNTIR			01/01/2013	MUSEU DE SANT CUGAT		0	0
C201	6069			50 INVENTARI, INSPECCIÓ FÍSICA O IMMATRICULACIÓ	0	SANT CUGAT DEL VALLÈS		0	0
		CÀNTIR D'OLI - SEGLE XVI			01/01/2013	MUSEU DE SANT CUGAT		0	0
C201	6070			50 INVENTARI, INSPECCIÓ FÍSICA O IMMATRICULACIÓ	0	SANT CUGAT DEL VALLÈS		0	0
		CÀNTIR			01/01/2013	MUSEU DE SANT CUGAT		0	0
C201	6071			50 INVENTARI, INSPECCIÓ FÍSICA O IMMATRICULACIÓ	0	SANT CUGAT DEL VALLÈS		0	0
		CÀNTIR			01/01/2013	MUSEU DE SANT CUGAT		0	0
C201	6072			50 HERÈNCIA O DONACIÓ	0	SANT CUGAT DEL VALLÈS		0	0

## LLIBRE C LLIBRE C: ELS AFECTES AL PATRIMONI HISTÒRICO-ARTÍSTIC

EPÍGRAF: I.2 BÉNS DE SERVEI PÚBLIC

SUBEPÍGRAF: I.2.C MOBLES

CLASSIFICAC	N. BÉ	QUANT. DESCRIPCIÓ	C. GESTO C. COST	T. ADQUISICIÓ	COST ADQUI. D- ALTA	CENTRE UBICACIÓ	PLANTA ESPAI	V.B.C. DOT. AMORT	F.A. V.C.
		AMPOLLA			01/01/2013	MUSEU DE SANT CUGAT		0	0
C201	6073		50	INVENTARI, INSPECCIÓ FÍSICA O IMMATRICULACIÓ	0	SANT CUGAT DEL VALLÈS		0	0
		RECIPIENT DE MESURA			01/01/2013	MUSEU DE SANT CUGAT		0	0
C201	6074		50	INVENTARI, INSPECCIÓ FÍSICA O IMMATRICULACIÓ	0	SANT CUGAT DEL VALLÈS		0	0
		CÀNTIR			01/01/2013	MUSEU DE SANT CUGAT		0	0
C201	6075		50	INVENTARI, INSPECCIÓ FÍSICA O IMMATRICULACIÓ	0	SANT CUGAT DEL VALLÈS		0	0
		CÀNTIR			01/01/2013	MUSEU DE SANT CUGAT		0	0
C201	6076		50	INVENTARI, INSPECCIÓ FÍSICA O IMMATRICULACIÓ	0	SANT CUGAT DEL VALLÈS		0	0
		PLAT			01/01/2013	MUSEU DE SANT CUGAT		0	0
C201	6077		50	INVENTARI, INSPECCIÓ FÍSICA O IMMATRICULACIÓ	0	SANT CUGAT DEL VALLÈS		0	0
		PLAT			01/01/2013	MUSEU DE SANT CUGAT		0	0
C201	6078		50	INVENTARI, INSPECCIÓ FÍSICA O IMMATRICULACIÓ	0	SANT CUGAT DEL VALLÈS		0	0
		PLAT			01/01/2013	MUSEU DE SANT CUGAT		0	0
C201	6079		50	INVENTARI, INSPECCIÓ FÍSICA O IMMATRICULACIÓ	0	SANT CUGAT DEL VALLÈS		0	0
		PLAT			01/01/2013	MUSEU DE SANT CUGAT		0	0

## LLIBRE C LLIBRE C: ELS AFECTES AL PATRIMONI HISTÒRICO-ARTÍSTIC

EPÍGRAF: I.2 BÉNS DE SERVEI PÚBLIC

SUBEPÍGRAF: I.2.C MOBLES

CLASSIFICAC	N. BÉ	QUANT. DESCRIPCIÓ	C. GESTO C. COST	T. ADQUISICIÓ	COST ADQUI. D- ALTA	CENTRE UBICACIÓ	PLANTA ESPAI	V.B.C. DOT. AMORT	F.A. V.C.
C201	6080		50	INVENTARI, INSPECCIÓ FÍSICA O IMMATRICULACIÓ	0	SANT CUGAT DEL VALLÈS		0	0
		PLAT			01/01/2013	MUSEU DE SANT CUGAT		0	0
C201	6081		50	INVENTARI, INSPECCIÓ FÍSICA O IMMATRICULACIÓ	0	SANT CUGAT DEL VALLÈS		0	0
		PLAT			01/01/2013	MUSEU DE SANT CUGAT		0	0
C201	6082		50	INVENTARI, INSPECCIÓ FÍSICA O IMMATRICULACIÓ	0	SANT CUGAT DEL VALLÈS		0	0
		PLAT			01/01/2013	MUSEU DE SANT CUGAT		0	0
C201	6083		50	INVENTARI, INSPECCIÓ FÍSICA O IMMATRICULACIÓ	0	SANT CUGAT DEL VALLÈS		0	0
		PLAT			01/01/2013	MUSEU DE SANT CUGAT		0	0
C201	6084		50	INVENTARI, INSPECCIÓ FÍSICA O IMMATRICULACIÓ	0	SANT CUGAT DEL VALLÈS		0	0
		PLAT			01/01/2013	MUSEU DE SANT CUGAT		0	0
C201	6085		50	INVENTARI, INSPECCIÓ FÍSICA O IMMATRICULACIÓ	0	SANT CUGAT DEL VALLÈS		0	0
		PLAT			01/01/2013	MUSEU DE SANT CUGAT		0	0
C201	6086		50	INVENTARI, INSPECCIÓ FÍSICA O IMMATRICULACIÓ	0	SANT CUGAT DEL VALLÈS		0	0
		PLAT			01/01/2013	MUSEU DE SANT CUGAT		0	0
C201	6087		50	INVENTARI, INSPECCIÓ FÍSICA O IMMATRICULACIÓ	0	SANT CUGAT DEL VALLÈS		0	0
		PLAT			01/01/2013	MUSEU DE SANT CUGAT		0	0

## LLIBRE C LLIBRE C: ELS AFECTES AL PATRIMONI HISTÒRICO-ARTÍSTIC

EPÍGRAF: I.2 BÉNS DE SERVEI PÚBLIC

SUBEPÍGRAF: I.2.C MOBLES

CLASSIFICAC	N. BÉ	QUANT. DESCRIPCIÓ	C. GESTO C. COST	T. ADQUISICIÓ	COST ADQUI. D- ALTA	CENTRE UBICACIÓ	PLANTA ESPAI	V.B.C. DOT. AMORT	F.A. V.C.
		PLAT			01/01/2013	MUSEU DE SANT CUGAT		0	0
C201	6088		50	INVENTARI, INSPECCIÓ FÍSICA O IMMATRICULACIÓ	0	SANT CUGAT DEL VALLÈS		0	0
		OLLA DE CUINA			01/01/2013	MUSEU DE SANT CUGAT		0	0
C201	6089		50	INVENTARI, INSPECCIÓ FÍSICA O IMMATRICULACIÓ	0	SANT CUGAT DEL VALLÈS		0	0
		ANSAT			01/01/2013	MUSEU DE SANT CUGAT		0	0
C201	6090		50	INVENTARI, INSPECCIÓ FÍSICA O IMMATRICULACIÓ	0	SANT CUGAT DEL VALLÈS		0	0
		ANSAT			01/01/2013	MUSEU DE SANT CUGAT		0	0
C201	6091		50	INVENTARI, INSPECCIÓ FÍSICA O IMMATRICULACIÓ	0	SANT CUGAT DEL VALLÈS		0	0
		OLLA DE CUINA			01/01/2013	MUSEU DE SANT CUGAT		0	0
C201	6092		50	INVENTARI, INSPECCIÓ FÍSICA O IMMATRICULACIÓ	0	SANT CUGAT DEL VALLÈS		0	0
		OLLA DE CUINA			01/01/2013	MUSEU DE SANT CUGAT		0	0
C201	6093		50	INVENTARI, INSPECCIÓ FÍSICA O IMMATRICULACIÓ	0	SANT CUGAT DEL VALLÈS		0	0
		OLLA DE CUINA			01/01/2013	MUSEU DE SANT CUGAT		0	0
C201	6094		50	INVENTARI, INSPECCIÓ FÍSICA O IMMATRICULACIÓ	0	SANT CUGAT DEL VALLÈS		0	0
		OLLA DE CUINA			01/01/2013	MUSEU DE SANT CUGAT		0	0

## LLIBRE C LLIBRE C: ELS AFECTES AL PATRIMONI HISTÒRICO-ARTÍSTIC

EPÍGRAF: I.2 BÉNS DE SERVEI PÚBLIC

SUBEPÍGRAF: I.2.C MOBLES

CLASSIFICAC	N. BÉ	QUANT. DESCRIPCIÓ	C. GESTO C. COST	T. ADQUISICIÓ	COST ADQUI. D- ALTA	CENTRE UBICACIÓ	PLANTA ESPAI	V.B.C. DOT. AMORT	F.A. V.C.
C201	6095		50	INVENTARI, INSPECCIÓ FÍSICA O IMMATRICULACIÓ	0	SANT CUGAT DEL VALLÈS		0	0
		OLLA DE CUINA			01/01/2013	MUSEU DE SANT CUGAT		0	0
C201	6096		50	INVENTARI, INSPECCIÓ FÍSICA O IMMATRICULACIÓ	0	SANT CUGAT DEL VALLÈS		0	0
		ANSAT			01/01/2013	MUSEU DE SANT CUGAT		0	0
C201	6097		50	INVENTARI, INSPECCIÓ FÍSICA O IMMATRICULACIÓ	0	SANT CUGAT DEL VALLÈS		0	0
		ANSAT			01/01/2013	MUSEU DE SANT CUGAT		0	0
C201	6098		50	INVENTARI, INSPECCIÓ FÍSICA O IMMATRICULACIÓ	0	SANT CUGAT DEL VALLÈS		0	0
		OLLA DE CUINA - MODERN			01/01/2013	MUSEU DE SANT CUGAT		0	0
C201	6099		50	INVENTARI, INSPECCIÓ FÍSICA O IMMATRICULACIÓ	0	SANT CUGAT DEL VALLÈS		0	0
		OLLA DE CUINA			01/01/2013	MUSEU DE SANT CUGAT		0	0
C201	6100		50	INVENTARI, INSPECCIÓ FÍSICA O IMMATRICULACIÓ	0	SANT CUGAT DEL VALLÈS		0	0
		OLLA DE CUINA			01/01/2013	MUSEU DE SANT CUGAT		0	0
C201	6101		50	INVENTARI, INSPECCIÓ FÍSICA O IMMATRICULACIÓ	0	SANT CUGAT DEL VALLÈS		0	0
		OLLA DE CUINA			01/01/2013	MUSEU DE SANT CUGAT		0	0
C201	6102		50	INVENTARI, INSPECCIÓ FÍSICA O IMMATRICULACIÓ	0	SANT CUGAT DEL VALLÈS		0	0
		ANSAT - SEGLE XVI			01/01/2013	MUSEU DE SANT CUGAT		0	0

## LLIBRE C LLIBRE C: ELS AFECTES AL PATRIMONI HISTÒRICO-ARTÍSTIC

EPÍGRAF: I.2 BÉNS DE SERVEI PÚBLIC

SUBEPÍGRAF: I.2.C MOBLES

CLASSIFICAC	N. BÉ	QUANT. DESCRIPCIÓ	C. GESTO C. COST	T. ADQUISICIÓ	COST ADQUI. D- ALTA	CENTRE UBICACIÓ	PLANTA ESPAI	V.B.C. DOT. AMORT	F.A. V.C.
		ANSAT - SEGLE XVI			01/01/2013	MUSEU DE SANT CUGAT		0	0
C201	6103			50 INVENTARI, INSPECCIÓ FÍSICA O IMMATRICULACIÓ	0	SANT CUGAT DEL VALLÈS		0	0
		ANSAT			01/01/2013	MUSEU DE SANT CUGAT		0	0
C201	6104			50 INVENTARI, INSPECCIÓ FÍSICA O IMMATRICULACIÓ	0	SANT CUGAT DEL VALLÈS		0	0
		ANSAT; OLLA DE CUINA			01/01/2013	MUSEU DE SANT CUGAT		0	0
C201	6105			50 INVENTARI, INSPECCIÓ FÍSICA O IMMATRICULACIÓ	0	SANT CUGAT DEL VALLÈS		0	0
		CÀNTIR			01/01/2013	MUSEU DE SANT CUGAT		0	0
C201	6106			50 INVENTARI, INSPECCIÓ FÍSICA O IMMATRICULACIÓ	0	SANT CUGAT DEL VALLÈS		0	0
		CÀNTIR			01/01/2013	MUSEU DE SANT CUGAT		0	0
C201	6107			50 INVENTARI, INSPECCIÓ FÍSICA O IMMATRICULACIÓ	0	SANT CUGAT DEL VALLÈS		0	0
		CÀNTIR			01/01/2013	MUSEU DE SANT CUGAT		0	0
C201	6108			50 INVENTARI, INSPECCIÓ FÍSICA O IMMATRICULACIÓ	0	SANT CUGAT DEL VALLÈS		0	0
		CÀNTIR			01/01/2013	MUSEU DE SANT CUGAT		0	0
C201	6109			50 INVENTARI, INSPECCIÓ FÍSICA O IMMATRICULACIÓ	0	SANT CUGAT DEL VALLÈS		0	0
		OLLA DE CUINA			01/01/2013	MUSEU DE SANT CUGAT		0	0



## LLIBRE C LLIBRE C: ELS AFECTES AL PATRIMONI HISTÒRICO-ARTÍSTIC

EPÍGRAF: I.2 BÉNS DE SERVEI PÚBLIC

SUBEPÍGRAF: I.2.C MOBLES

CLASSIFICAC	N. BÉ	QUANT. DESCRIPCIÓ	C. GESTO C. COST	T. ADQUISICIÓ	COST ADQUI. D- ALTA	CENTRE UBICACIÓ	PLANTA ESPAI	V.B.C. DOT. AMORT	F.A. V.C.
C201	6110		50	INVENTARI, INSPECCIÓ FÍSICA O IMMATRICULACIÓ	0	SANT CUGAT DEL VALLÈS		0	0
		OLLA DE CUINA			01/01/2013	MUSEU DE SANT CUGAT		0	0
C201	6111		50	INVENTARI, INSPECCIÓ FÍSICA O IMMATRICULACIÓ	0	SANT CUGAT DEL VALLÈS		0	0
		OLLA DE CUINA			01/01/2013	MUSEU DE SANT CUGAT		0	0
C201	6112		50	INVENTARI, INSPECCIÓ FÍSICA O IMMATRICULACIÓ	0	SANT CUGAT DEL VALLÈS		0	0
		PLAT			01/01/2013	MUSEU DE SANT CUGAT		0	0
C201	6113		50	INVENTARI, INSPECCIÓ FÍSICA O IMMATRICULACIÓ	0	SANT CUGAT DEL VALLÈS		0	0
		CASSOLA			01/01/2013	MUSEU DE SANT CUGAT		0	0
C201	6114		50	INVENTARI, INSPECCIÓ FÍSICA O IMMATRICULACIÓ	0	SANT CUGAT DEL VALLÈS		0	0
		COLADOR			01/01/2013	MUSEU DE SANT CUGAT		0	0
C201	6115		50	HERÈNCIA O DONACIÓ	0	SANT CUGAT DEL VALLÈS		0	0
		ORINAL - DON PEDRO			01/01/2013	MUSEU DE SANT CUGAT		0	0
C201	6116		50	INVENTARI, INSPECCIÓ FÍSICA O IMMATRICULACIÓ	0	SANT CUGAT DEL VALLÈS		0	0
		ORINAL - DON PEDRO			01/01/2013	MUSEU DE SANT CUGAT		0	0
C201	6117		50	INVENTARI, INSPECCIÓ FÍSICA O IMMATRICULACIÓ	0	SANT CUGAT DEL VALLÈS		0	0
		PLAT			01/01/2013	MUSEU DE SANT CUGAT		0	0

## LLIBRE C LLIBRE C: ELS AFECTES AL PATRIMONI HISTÒRICO-ARTÍSTIC

EPÍGRAF: I.2 BÉNS DE SERVEI PÚBLIC

SUBEPÍGRAF: I.2.C MOBLES

CLASSIFICAC	N. BÉ	QUANT. DESCRIPCIÓ	C. GESTO C. COST	T. ADQUISICIÓ	COST ADQUI. D- ALTA	CENTRE UBICACIÓ	PLANTA ESPAI	V.B.C. DOT. AMORT	F.A. V.C.
C201	6118		50	INVENTARI, INSPECCIÓ FÍSICA O IMMATRICULACIÓ	0	SANT CUGAT DEL VALLÈS		0	0
		PLAT			01/01/2013	MUSEU DE SANT CUGAT		0	0
C201	6119		50	INVENTARI, INSPECCIÓ FÍSICA O IMMATRICULACIÓ	0	SANT CUGAT DEL VALLÈS		0	0
		PLAT			01/01/2013	MUSEU DE SANT CUGAT		0	0
C201	6120		50	INVENTARI, INSPECCIÓ FÍSICA O IMMATRICULACIÓ	0	SANT CUGAT DEL VALLÈS		0	0
		GIBRELL			01/01/2013	MUSEU DE SANT CUGAT		0	0
C201	6121		50	INVENTARI, INSPECCIÓ FÍSICA O IMMATRICULACIÓ	0	SANT CUGAT DEL VALLÈS		0	0
		GIBRELL			01/01/2013	MUSEU DE SANT CUGAT		0	0
C201	6122		50	INVENTARI, INSPECCIÓ FÍSICA O IMMATRICULACIÓ	0	SANT CUGAT DEL VALLÈS		0	0
		GIBRELL			01/01/2013	MUSEU DE SANT CUGAT		0	0
C201	6123		50	INVENTARI, INSPECCIÓ FÍSICA O IMMATRICULACIÓ	0	SANT CUGAT DEL VALLÈS		0	0
		GIBRELL			01/01/2013	MUSEU DE SANT CUGAT		0	0
C201	6124		50	INVENTARI, INSPECCIÓ FÍSICA O IMMATRICULACIÓ	0	SANT CUGAT DEL VALLÈS		0	0
		GIBRELL			01/01/2013	MUSEU DE SANT CUGAT		0	0
C201	6125		50	INVENTARI, INSPECCIÓ FÍSICA O IMMATRICULACIÓ	0	SANT CUGAT DEL VALLÈS		0	0
		GIBRELL			01/01/2013	MUSEU DE SANT CUGAT		0	0

## LLIBRE C LLIBRE C: ELS AFECTES AL PATRIMONI HISTÒRICO-ARTÍSTIC

EPÍGRAF: I.2 BÉNS DE SERVEI PÚBLIC

SUBEPÍGRAF: I.2.C MOBLES

CLASSIFICAC	N. BÉ	QUANT. DESCRIPCIÓ	C. GESTO C. COST	T. ADQUISICIÓ	COST ADQUI. D- ALTA	CENTRE UBICACIÓ	PLANTA ESPAI	V.B.C. DOT. AMORT	F.A. V.C.
		GIBRELL			01/01/2013	MUSEU DE SANT CUGAT		0	0
C201	6126			50 INVENTARI, INSPECCIÓ FÍSICA O IMMATRICULACIÓ	0	SANT CUGAT DEL VALLÈS		0	0
		GIBRELL			01/01/2013	MUSEU DE SANT CUGAT		0	0
C201	6127			50 INVENTARI, INSPECCIÓ FÍSICA O IMMATRICULACIÓ	0	SANT CUGAT DEL VALLÈS		0	0
		GIBRELL			01/01/2013	MUSEU DE SANT CUGAT		0	0
C201	6128			50 INVENTARI, INSPECCIÓ FÍSICA O IMMATRICULACIÓ	0	SANT CUGAT DEL VALLÈS		0	0
		GIBRELL			01/01/2013	MUSEU DE SANT CUGAT		0	0
C201	6129			50 INVENTARI, INSPECCIÓ FÍSICA O IMMATRICULACIÓ	0	SANT CUGAT DEL VALLÈS		0	0
		GIBRELL			01/01/2013	MUSEU DE SANT CUGAT		0	0
C201	6130			50 INVENTARI, INSPECCIÓ FÍSICA O IMMATRICULACIÓ	0	SANT CUGAT DEL VALLÈS		0	0
		GIBRELL			01/01/2013	MUSEU DE SANT CUGAT		0	0
C201	6131			50 INVENTARI, INSPECCIÓ FÍSICA O IMMATRICULACIÓ	0	SANT CUGAT DEL VALLÈS		0	0
		NOM RECIPIENTS			01/01/2013	MUSEU DE SANT CUGAT		0	0
C201	6132			50 INVENTARI, INSPECCIÓ FÍSICA O IMMATRICULACIÓ	0	SANT CUGAT DEL VALLÈS		0	0
		TENALLA			01/01/2013	MUSEU DE SANT CUGAT		0	0

## LLIBRE C LLIBRE C: ELS AFECTES AL PATRIMONI HISTÒRICO-ARTÍSTIC

EPÍGRAF: I.2 BÉNS DE SERVEI PÚBLIC

SUBEPÍGRAF: I.2.C MOBLES

CLASSIFICAC	N. BÉ	QUANT. DESCRIPCIÓ	C. GESTO C. COST	T. ADQUISICIÓ	COST ADQUI. D- ALTA	CENTRE UBICACIÓ	PLANTA ESPAI	V.B.C. DOT. AMORT	F.A. V.C.
C201	6133		50	INVENTARI, INSPECCIÓ FÍSICA O IMMATRICULACIÓ	0	SANT CUGAT DEL VALLÈS		0	0
		TENALLA			01/01/2013	MUSEU DE SANT CUGAT		0	0
C201	6134		50	INVENTARI, INSPECCIÓ FÍSICA O IMMATRICULACIÓ	0	SANT CUGAT DEL VALLÈS		0	0
		TENALLA			01/01/2013	MUSEU DE SANT CUGAT		0	0
C201	6135		50	INVENTARI, INSPECCIÓ FÍSICA O IMMATRICULACIÓ	0	SANT CUGAT DEL VALLÈS		0	0
		TUB DE DESGUÀS			01/01/2013	MUSEU DE SANT CUGAT		0	0
C201	6136		50	INVENTARI, INSPECCIÓ FÍSICA O IMMATRICULACIÓ	0	SANT CUGAT DEL VALLÈS		0	0
		CÀNTIR			01/01/2013	MUSEU DE SANT CUGAT		0	0
C201	6137		50	HERÈNCIA O DONACIÓ	0	SANT CUGAT DEL VALLÈS		0	0
		TASSA INFANTIL - SEGLE XX			01/01/2013	MUSEU DE SANT CUGAT		0	0
C201	6138		50	HERÈNCIA O DONACIÓ	0	SANT CUGAT DEL VALLÈS		0	0
		TASSA			01/01/2013	MUSEU DE SANT CUGAT		0	0
C201	6139		50	HERÈNCIA O DONACIÓ	0	SANT CUGAT DEL VALLÈS		0	0
		TASSA			01/01/2013	MUSEU DE SANT CUGAT		0	0
C201	6141		50	HERÈNCIA O DONACIÓ	0	SANT CUGAT DEL VALLÈS		0	0
		TASSA			01/01/2013	MUSEU DE SANT CUGAT		0	0
C201	6143		50	HERÈNCIA O DONACIÓ	0	SANT CUGAT DEL VALLÈS		0	0
		TASSA			01/01/2013	MUSEU DE SANT CUGAT		0	0

## LLIBRE C LLIBRE C: ELS AFECTES AL PATRIMONI HISTÒRICO-ARTÍSTIC

EPÍGRAF: I.2 BÉNS DE SERVEI PÚBLIC

SUBEPÍGRAF: I.2.C MOBLES

CLASSIFICAC	N. BÉ	QUANT. DESCRIPCIÓ	C. GESTO C. COST	T. ADQUISICIÓ	COST ADQUI. D- ALTA	CENTRE UBICACIÓ	PLANTA ESPAI	V.B.C. DOT. AMORT	F.A. V.C.
		TASSA			01/01/2013	MUSEU DE SANT CUGAT		0	0
C201	6144			50 HERÈNCIA O DONACIÓ	0	SANT CUGAT DEL VALLÈS		0	0
		TASSA			01/01/2013	MUSEU DE SANT CUGAT		0	0
C201	6146			50 HERÈNCIA O DONACIÓ	0	SANT CUGAT DEL VALLÈS		0	0
		TASSA			01/01/2013	MUSEU DE SANT CUGAT		0	0
C201	6147			50 HERÈNCIA O DONACIÓ	0	SANT CUGAT DEL VALLÈS		0	0
		TASSA			01/01/2013	MUSEU DE SANT CUGAT		0	0
C201	6148			50 HERÈNCIA O DONACIÓ	0	SANT CUGAT DEL VALLÈS		0	0
		TASSA			01/01/2013	MUSEU DE SANT CUGAT		0	0
C201	6150			50 HERÈNCIA O DONACIÓ	0	SANT CUGAT DEL VALLÈS		0	0
		TASSA			01/01/2013	MUSEU DE SANT CUGAT		0	0
C201	6151			50 HERÈNCIA O DONACIÓ	0	SANT CUGAT DEL VALLÈS		0	0
		TASSA			01/01/2013	MUSEU DE SANT CUGAT		0	0
C201	6153			50 HERÈNCIA O DONACIÓ	0	SANT CUGAT DEL VALLÈS		0	0
		TASSA			01/01/2013	MUSEU DE SANT CUGAT		0	0
C201	6154			50 HERÈNCIA O DONACIÓ	0	SANT CUGAT DEL VALLÈS		0	0
		TASSA			01/01/2013	MUSEU DE SANT CUGAT		0	0
C201	6155			50 HERÈNCIA O DONACIÓ	0	SANT CUGAT DEL VALLÈS		0	0
		TASSA			01/01/2013	MUSEU DE SANT CUGAT		0	0

## LLIBRE C LLIBRE C: ELS AFECTES AL PATRIMONI HISTÒRICO-ARTÍSTIC

EPÍGRAF: I.2 BÉNS DE SERVEI PÚBLIC

SUBEPÍGRAF: I.2.C MOBLES

CLASSIFICAC	N. BÉ	QUANT. DESCRIPCIÓ	C. GESTO C. COST	T. ADQUISICIÓ	COST ADQUI. D- ALTA	CENTRE UBICACIÓ	PLANTA ESPAI	V.B.C. DOT. AMORT	F.A. V.C.
C201	6156		50	HERÈNCIA O DONACIÓ	0	SANT CUGAT DEL VALLÈS		0	0
		TASSA			01/01/2013	MUSEU DE SANT CUGAT		0	0
C201	6157		50	HERÈNCIA O DONACIÓ	0	SANT CUGAT DEL VALLÈS		0	0
		TASSA			01/01/2013	MUSEU DE SANT CUGAT		0	0
C201	6158		50	INVENTARI, INSPECCIÓ FÍSICA O IMMATRICULACIÓ	0	SANT CUGAT DEL VALLÈS		0	0
		RAJOLA			01/01/2013	MUSEU DE SANT CUGAT		0	0
C201	6159		50	INVENTARI, INSPECCIÓ FÍSICA O IMMATRICULACIÓ	0	SANT CUGAT DEL VALLÈS		0	0
		RAJOLA			01/01/2013	MUSEU DE SANT CUGAT		0	0
C201	6160		50	INVENTARI, INSPECCIÓ FÍSICA O IMMATRICULACIÓ	0	SANT CUGAT DEL VALLÈS		0	0
		RAJOLA			01/01/2013	MUSEU DE SANT CUGAT		0	0
C201	6161		50	INVENTARI, INSPECCIÓ FÍSICA O IMMATRICULACIÓ	0	SANT CUGAT DEL VALLÈS		0	0
		RAJOLA			01/01/2013	MUSEU DE SANT CUGAT		0	0
C201	6162		50	INVENTARI, INSPECCIÓ FÍSICA O IMMATRICULACIÓ	0	SANT CUGAT DEL VALLÈS		0	0
		RAJOLA			01/01/2013	MUSEU DE SANT CUGAT		0	0
C201	6163		50	INVENTARI, INSPECCIÓ FÍSICA O IMMATRICULACIÓ	0	SANT CUGAT DEL VALLÈS		0	0
		RAJOLA			01/01/2013	MUSEU DE SANT CUGAT		0	0

## LLIBRE C LLIBRE C: ELS AFECTES AL PATRIMONI HISTÒRICO-ARTÍSTIC

EPÍGRAF: I.2 BÉNS DE SERVEI PÚBLIC

SUBEPÍGRAF: I.2.C MOBLES

CLASSIFICAC	N. BÉ	QUANT. DESCRIPCIÓ	C. GESTO C. COST	T. ADQUISICIÓ	COST ADQUI. D- ALTA	CENTRE UBICACIÓ	PLANTA ESPAI	V.B.C. DOT. AMORT	F.A. V.C.
C201	6164		50	INVENTARI, INSPECCIÓ FÍSICA O IMMATRICULACIÓ	0	SANT CUGAT DEL VALLÈS		0	0
		RAJOLA			01/01/2013	MUSEU DE SANT CUGAT		0	0
C201	6167		50	INVENTARI, INSPECCIÓ FÍSICA O IMMATRICULACIÓ	0	SANT CUGAT DEL VALLÈS		0	0
		RAJOLA			01/01/2013	MUSEU DE SANT CUGAT		0	0
C201	6169		50	INVENTARI, INSPECCIÓ FÍSICA O IMMATRICULACIÓ	0	SANT CUGAT DEL VALLÈS		0	0
		RAJOLA			01/01/2013	MUSEU DE SANT CUGAT		0	0
C201	6170		50	INVENTARI, INSPECCIÓ FÍSICA O IMMATRICULACIÓ	0	SANT CUGAT DEL VALLÈS		0	0
		RAJOLA			01/01/2013	MUSEU DE SANT CUGAT		0	0
C201	6171		50	INVENTARI, INSPECCIÓ FÍSICA O IMMATRICULACIÓ	0	SANT CUGAT DEL VALLÈS		0	0
		RAJOLA			01/01/2013	MUSEU DE SANT CUGAT		0	0
C201	6172		50	INVENTARI, INSPECCIÓ FÍSICA O IMMATRICULACIÓ	0	SANT CUGAT DEL VALLÈS		0	0
		RAJOLA			01/01/2013	MUSEU DE SANT CUGAT		0	0
C201	6173		50	INVENTARI, INSPECCIÓ FÍSICA O IMMATRICULACIÓ	0	SANT CUGAT DEL VALLÈS		0	0
		RAJOLA			01/01/2013	MUSEU DE SANT CUGAT		0	0
C201	6174		50	INVENTARI, INSPECCIÓ FÍSICA O IMMATRICULACIÓ	0	SANT CUGAT DEL VALLÈS		0	0
		RAJOLA			01/01/2013	MUSEU DE SANT CUGAT		0	0

## LLIBRE C LLIBRE C: ELS AFECTES AL PATRIMONI HISTÒRICO-ARTÍSTIC

EPÍGRAF: I.2 BÉNS DE SERVEI PÚBLIC

SUBEPÍGRAF: I.2.C MOBLES

CLASSIFICAC	N. BÉ	QUANT. DESCRIPCIÓ	C. GESTO C. COST	T. ADQUISICIÓ	COST ADQUI. D- ALTA	CENTRE UBICACIÓ	PLANTA ESPAI	V.B.C. DOT. AMORT	F.A. V.C.
		RAJOLA			01/01/2013	MUSEU DE SANT CUGAT		0	0
C201	6176			50 INVENTARI, INSPECCIÓ FÍSICA O IMMATRICULACIÓ	0	SANT CUGAT DEL VALLÈS		0	0
		RAJOLA			01/01/2013	MUSEU DE SANT CUGAT		0	0
C201	6177			50 INVENTARI, INSPECCIÓ FÍSICA O IMMATRICULACIÓ	0	SANT CUGAT DEL VALLÈS		0	0
		RAJOLA			01/01/2013	MUSEU DE SANT CUGAT		0	0
C201	6178			50 INVENTARI, INSPECCIÓ FÍSICA O IMMATRICULACIÓ	0	SANT CUGAT DEL VALLÈS		0	0
		RAJOLA			01/01/2013	MUSEU DE SANT CUGAT		0	0
C201	6180			50 HERÈNCIA O DONACIÓ	0	SANT CUGAT DEL VALLÈS		0	0
		RAJOLA			01/01/2013	MUSEU DE SANT CUGAT		0	0
C201	6181			50 HERÈNCIA O DONACIÓ	0	SANT CUGAT DEL VALLÈS		0	0
		RAJOLA			01/01/2013	MUSEU DE SANT CUGAT		0	0
C201	6182			50 HERÈNCIA O DONACIÓ	0	SANT CUGAT DEL VALLÈS		0	0
		RAJOLA			01/01/2013	MUSEU DE SANT CUGAT		0	0
C201	6183			50 HERÈNCIA O DONACIÓ	0	SANT CUGAT DEL VALLÈS		0	0
		RAJOLA			01/01/2013	MUSEU DE SANT CUGAT		0	0
C201	6184			50 HERÈNCIA O DONACIÓ	0	SANT CUGAT DEL VALLÈS		0	0
		RAJOLA			01/01/2013	MUSEU DE SANT CUGAT		0	0
C201	6185			50 HERÈNCIA O DONACIÓ	0	SANT CUGAT DEL VALLÈS		0	0



## LLIBRE C LLIBRE C: ELS AFECTES AL PATRIMONI HISTÒRICO-ARTÍSTIC

EPÍGRAF: I.2 BÉNS DE SERVEI PÚBLIC

SUBEPÍGRAF: I.2.C MOBLES

CLASSIFICAC	N. BÉ	QUANT. DESCRIPCIÓ	C. GESTO C. COST	T. ADQUISICIÓ	COST ADQUI. D- ALTA	CENTRE UBICACIÓ	PLANTA ESPAI	V.B.C. DOT. AMORT	F.A. V.C.
		RAJOLA			01/01/2013	MUSEU DE SANT CUGAT		0	0
C201	6186		50	HERÈNCIA O DONACIÓ	0	SANT CUGAT DEL VALLÈS		0	0
		RAJOLA			01/01/2013	MUSEU DE SANT CUGAT		0	0
C201	6187		50	HERÈNCIA O DONACIÓ	0	SANT CUGAT DEL VALLÈS		0	0
		RAJOLA			01/01/2013	MUSEU DE SANT CUGAT		0	0
C201	6188		50	HERÈNCIA O DONACIÓ	0	SANT CUGAT DEL VALLÈS		0	0
		RAJOLA			01/01/2013	MUSEU DE SANT CUGAT		0	0
C201	6190		50	HERÈNCIA O DONACIÓ	0	SANT CUGAT DEL VALLÈS		0	0
		RAJOLA			01/01/2013	MUSEU DE SANT CUGAT		0	0
C201	6191		50	HERÈNCIA O DONACIÓ	0	SANT CUGAT DEL VALLÈS		0	0
		RAJOLA			01/01/2013	MUSEU DE SANT CUGAT		0	0
C201	6193		50	HERÈNCIA O DONACIÓ	0	SANT CUGAT DEL VALLÈS		0	0
		RAJOLA			01/01/2013	MUSEU DE SANT CUGAT		0	0
C201	6195		50	HERÈNCIA O DONACIÓ	0	SANT CUGAT DEL VALLÈS		0	0
		RAJOLA			01/01/2013	MUSEU DE SANT CUGAT		0	0
C201	6196		50	INVENTARI, INSPECCIÓ FÍSICA O IMMATRICULACIÓ	0	SANT CUGAT DEL VALLÈS		0	0
		RAJOLA			01/01/2013	MUSEU DE SANT CUGAT		0	0
C201	6197		50	INVENTARI, INSPECCIÓ FÍSICA O IMMATRICULACIÓ	0	SANT CUGAT DEL VALLÈS		0	0
		RAJOLA			01/01/2013	MUSEU DE SANT CUGAT		0	0

## LLIBRE C LLIBRE C: ELS AFECTES AL PATRIMONI HISTÒRICO-ARTÍSTIC

EPÍGRAF: I.2 BÉNS DE SERVEI PÚBLIC

SUBEPÍGRAF: I.2.C MOBLES

CLASSIFICAC	N. BÉ	QUANT. DESCRIPCIÓ	C. GESTO C. COST	T. ADQUISICIÓ	COST ADQUI. D- ALTA	CENTRE UBICACIÓ	PLANTA ESPAI	V.B.C. DOT. AMORT	F.A. V.C.
		RAJOLA			01/01/2013	MUSEU DE SANT CUGAT		0	0
C201	6198			50 INVENTARI, INSPECCIÓ FÍSICA O IMMATRICULACIÓ	0	SANT CUGAT DEL VALLÈS		0	0
		RAJOLA			01/01/2013	MUSEU DE SANT CUGAT		0	0
C201	6199			50 INVENTARI, INSPECCIÓ FÍSICA O IMMATRICULACIÓ	0	SANT CUGAT DEL VALLÈS		0	0
		RAJOLA			01/01/2013	MUSEU DE SANT CUGAT		0	0
C201	6200			50 INVENTARI, INSPECCIÓ FÍSICA O IMMATRICULACIÓ	0	SANT CUGAT DEL VALLÈS		0	0
		RAJOLA			01/01/2013	MUSEU DE SANT CUGAT		0	0
C201	6201			50 INVENTARI, INSPECCIÓ FÍSICA O IMMATRICULACIÓ	0	SANT CUGAT DEL VALLÈS		0	0
		RAJOLA			01/01/2013	MUSEU DE SANT CUGAT		0	0
C201	6202			50 INVENTARI, INSPECCIÓ FÍSICA O IMMATRICULACIÓ	0	SANT CUGAT DEL VALLÈS		0	0
		RAJOLA			01/01/2013	MUSEU DE SANT CUGAT		0	0
C201	6204			50 INVENTARI, INSPECCIÓ FÍSICA O IMMATRICULACIÓ	0	SANT CUGAT DEL VALLÈS		0	0
		RAJOLA			01/01/2013	MUSEU DE SANT CUGAT		0	0
C201	6205			50 INVENTARI, INSPECCIÓ FÍSICA O IMMATRICULACIÓ	0	SANT CUGAT DEL VALLÈS		0	0
		RAJOLA			01/01/2013	MUSEU DE SANT CUGAT		0	0

## LLIBRE C LLIBRE C: ELS AFECTES AL PATRIMONI HISTÒRICO-ARTÍSTIC

EPÍGRAF: I.2 BÉNS DE SERVEI PÚBLIC

SUBEPÍGRAF: I.2.C MOBLES

CLASSIFICAC	N. BÉ	QUANT. DESCRIPCIÓ	C. GESTO C. COST	T. ADQUISICIÓ	COST ADQUI. D- ALTA	CENTRE UBICACIÓ	PLANTA ESPAI	V.B.C. DOT. AMORT	F.A. V.C.
C201	6206		50	INVENTARI, INSPECCIÓ FÍSICA O IMMATRICULACIÓ	0	SANT CUGAT DEL VALLÈS		0	0
		RAJOLA			01/01/2013	MUSEU DE SANT CUGAT		0	0
C201	6207		50	INVENTARI, INSPECCIÓ FÍSICA O IMMATRICULACIÓ	0	SANT CUGAT DEL VALLÈS		0	0
		RAJOLA			01/01/2013	MUSEU DE SANT CUGAT		0	0
C201	6208		50	INVENTARI, INSPECCIÓ FÍSICA O IMMATRICULACIÓ	0	SANT CUGAT DEL VALLÈS		0	0
		RAJOLA			01/01/2013	MUSEU DE SANT CUGAT		0	0
C201	6209		50	INVENTARI, INSPECCIÓ FÍSICA O IMMATRICULACIÓ	0	SANT CUGAT DEL VALLÈS		0	0
		RAJOLA			01/01/2013	MUSEU DE SANT CUGAT		0	0
C201	6210		50	INVENTARI, INSPECCIÓ FÍSICA O IMMATRICULACIÓ	0	SANT CUGAT DEL VALLÈS		0	0
		RAJOLA			01/01/2013	MUSEU DE SANT CUGAT		0	0
C201	6211		50	HERÈNCIA O DONACIÓ	0	SANT CUGAT DEL VALLÈS		0	0
		BENEITERA			01/01/2013	MUSEU DE SANT CUGAT		0	0
C201	6212		50	HERÈNCIA O DONACIÓ	0	SANT CUGAT DEL VALLÈS		0	0
		BENEITERA			01/01/2013	MUSEU DE SANT CUGAT		0	0
C201	6213		50	HERÈNCIA O DONACIÓ	0	SANT CUGAT DEL VALLÈS		0	0
		BENEITERA			01/01/2013	MUSEU DE SANT CUGAT		0	0
C201	6214		50	HERÈNCIA O DONACIÓ	0	SANT CUGAT DEL VALLÈS		0	0

## LLIBRE C LLIBRE C: ELS AFECTES AL PATRIMONI HISTÒRICO-ARTÍSTIC

EPÍGRAF: I.2 BÉNS DE SERVEI PÚBLIC

SUBEPÍGRAF: I.2.C MOBLES

CLASSIFICAC	N. BÉ	QUANT. DESCRIPCIÓ	C. GESTO C. COST	T. ADQUISICIÓ	COST ADQUI. D- ALTA	CENTRE UBICACIÓ	PLANTA ESPAI	V.B.C. DOT. AMORT	F.A. V.C.
		BENEITERA			01/01/2013	MUSEU DE SANT CUGAT		0	0
C201	6215		50	HERÈNCIA O DONACIÓ	0	SANT CUGAT DEL VALLÈS		0	0
		BENEITERA			01/01/2013	MUSEU DE SANT CUGAT		0	0
C201	6216		50	HERÈNCIA O DONACIÓ	0	SANT CUGAT DEL VALLÈS		0	0
		BENEITERA			01/01/2013	MUSEU DE SANT CUGAT		0	0
C201	6217		50	HERÈNCIA O DONACIÓ	0	SANT CUGAT DEL VALLÈS		0	0
		BENEITERA			01/01/2013	MUSEU DE SANT CUGAT		0	0
C201	6218		50	HERÈNCIA O DONACIÓ	0	SANT CUGAT DEL VALLÈS		0	0
		BENEITERA			01/01/2013	MUSEU DE SANT CUGAT		0	0
C201	6219		50	HERÈNCIA O DONACIÓ	0	SANT CUGAT DEL VALLÈS		0	0
		BENEITERA			01/01/2013	MUSEU DE SANT CUGAT		0	0
C201	6221		50	HERÈNCIA O DONACIÓ	0	SANT CUGAT DEL VALLÈS		0	0
		MORTER			01/01/2013	MUSEU DE SANT CUGAT		0	0
C201	6222		50	HERÈNCIA O DONACIÓ	0	SANT CUGAT DEL VALLÈS		0	0
		MORTER			01/01/2013	MUSEU DE SANT CUGAT		0	0
C201	6223		50	INVENTARI, INSPECCIÓ FÍSICA O IMMATRICULACIÓ	0	SANT CUGAT DEL VALLÈS		0	0
		MORTER			01/01/2013	MUSEU DE SANT CUGAT		0	0
C201	6224		50	INVENTARI, INSPECCIÓ FÍSICA O IMMATRICULACIÓ	0	SANT CUGAT DEL VALLÈS		0	0
		AMORET			01/01/2013	MUSEU DE SANT CUGAT		0	0

## LLIBRE C LLIBRE C: ELS AFECTES AL PATRIMONI HISTÒRICO-ARTÍSTIC

EPÍGRAF: I.2 BÉNS DE SERVEI PÚBLIC

SUBEPÍGRAF: I.2.C MOBLES

CLASSIFICAC	N. BÉ	QUANT. DESCRIPCIÓ	C. GESTO C. COST	T. ADQUISICIÓ	COST ADQUI. D- ALTA	CENTRE UBICACIÓ	PLANTA ESPAI	V.B.C. DOT. AMORT	F.A. V.C.
		AMORET			01/01/2013	MUSEU DE SANT CUGAT		0	0
C201	6226		50	INVENTARI, INSPECCIÓ FÍSICA O IMMATRICULACIÓ	0	SANT CUGAT DEL VALLÈS		0	0
		BENEITERA			01/01/2013	MUSEU DE SANT CUGAT		0	0
C201	6227		50	INVENTARI, INSPECCIÓ FÍSICA O IMMATRICULACIÓ	0	SANT CUGAT DEL VALLÈS		0	0
		PORRÓ			01/01/2013	MUSEU DE SANT CUGAT		0	0
C201	6228		50	INVENTARI, INSPECCIÓ FÍSICA O IMMATRICULACIÓ	0	SANT CUGAT DEL VALLÈS		0	0
		AMPOLLA			01/01/2013	MUSEU DE SANT CUGAT		0	0
C201	6229		50	INVENTARI, INSPECCIÓ FÍSICA O IMMATRICULACIÓ	0	SANT CUGAT DEL VALLÈS		0	0
		AMPOLLA			01/01/2013	MUSEU DE SANT CUGAT		0	0
C201	6230		50	INVENTARI, INSPECCIÓ FÍSICA O IMMATRICULACIÓ	0	SANT CUGAT DEL VALLÈS		0	0
		CÀNTIR			01/01/2013	MUSEU DE SANT CUGAT		0	0
C201	6231		50	INVENTARI, INSPECCIÓ FÍSICA O IMMATRICULACIÓ	0	SANT CUGAT DEL VALLÈS		0	0
		FORQUILLA			01/01/2013	MUSEU DE SANT CUGAT		0	0
C201	6232		50	INVENTARI, INSPECCIÓ FÍSICA O IMMATRICULACIÓ	0	SANT CUGAT DEL VALLÈS		0	0
		FORQUILLA			01/01/2013	MUSEU DE SANT CUGAT		0	0

## LLIBRE C LLIBRE C: ELS AFECTES AL PATRIMONI HISTÒRICO-ARTÍSTIC

EPÍGRAF: I.2 BÉNS DE SERVEI PÚBLIC

SUBEPÍGRAF: I.2.C MOBLES

CLASSIFICAC	N. BÉ	QUANT. DESCRIPCIÓ	C. GESTO C. COST	T. ADQUISICIÓ	COST ADQUI. D- ALTA	CENTRE UBICACIÓ	PLANTA ESPAI	V.B.C. DOT. AMORT	F.A. V.C.
C201	6233		50	INVENTARI, INSPECCIÓ FÍSICA O IMMATRICULACIÓ	0	SANT CUGAT DEL VALLÈS		0	0
		FORQUILLA			01/01/2013	MUSEU DE SANT CUGAT		0	0
C201	6234		50	INVENTARI, INSPECCIÓ FÍSICA O IMMATRICULACIÓ	0	SANT CUGAT DEL VALLÈS		0	0
		FORQUILLA			01/01/2013	MUSEU DE SANT CUGAT		0	0
C201	6235		50	INVENTARI, INSPECCIÓ FÍSICA O IMMATRICULACIÓ	0	SANT CUGAT DEL VALLÈS		0	0
		FORQUILLA			01/01/2013	MUSEU DE SANT CUGAT		0	0
C201	6236		50	INVENTARI, INSPECCIÓ FÍSICA O IMMATRICULACIÓ	0	SANT CUGAT DEL VALLÈS		0	0
		FORQUILLA			01/01/2013	MUSEU DE SANT CUGAT		0	0
C201	6237		50	INVENTARI, INSPECCIÓ FÍSICA O IMMATRICULACIÓ	0	SANT CUGAT DEL VALLÈS		0	0
		FORQUILLA			01/01/2013	MUSEU DE SANT CUGAT		0	0
C201	6238		50	INVENTARI, INSPECCIÓ FÍSICA O IMMATRICULACIÓ	0	SANT CUGAT DEL VALLÈS		0	0
		FORQUILLA			01/01/2013	MUSEU DE SANT CUGAT		0	0
C201	6239		50	INVENTARI, INSPECCIÓ FÍSICA O IMMATRICULACIÓ	0	SANT CUGAT DEL VALLÈS		0	0
		FORQUILLA			01/01/2013	MUSEU DE SANT CUGAT		0	0
C201	6241		50	INVENTARI, INSPECCIÓ FÍSICA O IMMATRICULACIÓ	0	SANT CUGAT DEL VALLÈS		0	0
		FORQUILLA			01/01/2013	MUSEU DE SANT CUGAT		0	0

## LLIBRE C LLIBRE C: ELS AFECTES AL PATRIMONI HISTÒRICO-ARTÍSTIC

EPÍGRAF: I.2 BÉNS DE SERVEI PÚBLIC

SUBEPÍGRAF: I.2.C MOBLES

CLASSIFICAC	N. BÉ	QUANT. DESCRIPCIÓ	C. GESTO C. COST	T. ADQUISICIÓ	COST ADQUI. D- ALTA	CENTRE UBICACIÓ	PLANTA ESPAI	V.B.C. DOT. AMORT	F.A. V.C.
		FORQUILLA			01/01/2013	MUSEU DE SANT CUGAT		0	0
C201	6242		50	INVENTARI, INSPECCIÓ FÍSICA O IMMATRICULACIÓ	0	SANT CUGAT DEL VALLÈS		0	0
		FORQUILLA			01/01/2013	MUSEU DE SANT CUGAT		0	0
C201	6243		50	INVENTARI, INSPECCIÓ FÍSICA O IMMATRICULACIÓ	0	SANT CUGAT DEL VALLÈS		0	0
		FORQUILLA			01/01/2013	MUSEU DE SANT CUGAT		0	0
C201	6245		50	INVENTARI, INSPECCIÓ FÍSICA O IMMATRICULACIÓ	0	SANT CUGAT DEL VALLÈS		0	0
		FORQUILLA			01/01/2013	MUSEU DE SANT CUGAT		0	0
C201	6246		50	INVENTARI, INSPECCIÓ FÍSICA O IMMATRICULACIÓ	0	SANT CUGAT DEL VALLÈS		0	0
		FORQUILLA			01/01/2013	MUSEU DE SANT CUGAT		0	0
C201	6247		50	INVENTARI, INSPECCIÓ FÍSICA O IMMATRICULACIÓ	0	SANT CUGAT DEL VALLÈS		0	0
		FORQUILLA			01/01/2013	MUSEU DE SANT CUGAT		0	0
C201	6248		50	INVENTARI, INSPECCIÓ FÍSICA O IMMATRICULACIÓ	0	SANT CUGAT DEL VALLÈS		0	0
		FORQUILLA			01/01/2013	MUSEU DE SANT CUGAT		0	0
C201	6249		50	INVENTARI, INSPECCIÓ FÍSICA O IMMATRICULACIÓ	0	SANT CUGAT DEL VALLÈS		0	0
		FORQUILLA			01/01/2013	MUSEU DE SANT CUGAT		0	0

## LLIBRE C LLIBRE C: ELS AFECTES AL PATRIMONI HISTÒRICO-ARTÍSTIC

EPÍGRAF: I.2 BÉNS DE SERVEI PÚBLIC

SUBEPÍGRAF: I.2.C MOBLES

CLASSIFICAC	N. BÉ	QUANT. DESCRIPCIÓ	C. GESTO C. COST	T. ADQUISICIÓ	COST ADQUI. D- ALTA	CENTRE UBICACIÓ	PLANTA ESPAI	V.B.C. DOT. AMORT	F.A. V.C.
C201	6250		50	INVENTARI, INSPECCIÓ FÍSICA O IMMATRICULACIÓ	0	SANT CUGAT DEL VALLÈS		0	0
		FORQUILLA			01/01/2013	MUSEU DE SANT CUGAT		0	0
C201	6251		50	INVENTARI, INSPECCIÓ FÍSICA O IMMATRICULACIÓ	0	SANT CUGAT DEL VALLÈS		0	0
		FORQUILLA			01/01/2013	MUSEU DE SANT CUGAT		0	0
C201	6252		50	INVENTARI, INSPECCIÓ FÍSICA O IMMATRICULACIÓ	0	SANT CUGAT DEL VALLÈS		0	0
		FORQUILLA			01/01/2013	MUSEU DE SANT CUGAT		0	0
C201	6253		50	INVENTARI, INSPECCIÓ FÍSICA O IMMATRICULACIÓ	0	SANT CUGAT DEL VALLÈS		0	0
		FORQUILLA			01/01/2013	MUSEU DE SANT CUGAT		0	0
C201	6254		50	INVENTARI, INSPECCIÓ FÍSICA O IMMATRICULACIÓ	0	SANT CUGAT DEL VALLÈS		0	0
		FORQUILLA			01/01/2013	MUSEU DE SANT CUGAT		0	0
C201	6255		50	INVENTARI, INSPECCIÓ FÍSICA O IMMATRICULACIÓ	0	SANT CUGAT DEL VALLÈS		0	0
		FORQUILLA			01/01/2013	MUSEU DE SANT CUGAT		0	0
C201	6256		50	INVENTARI, INSPECCIÓ FÍSICA O IMMATRICULACIÓ	0	SANT CUGAT DEL VALLÈS		0	0
		FORQUILLA			01/01/2013	MUSEU DE SANT CUGAT		0	0
C201	6259		50	INVENTARI, INSPECCIÓ FÍSICA O IMMATRICULACIÓ	0	SANT CUGAT DEL VALLÈS		0	0
		FORQUILLA			01/01/2013	MUSEU DE SANT CUGAT		0	0



## LLIBRE C LLIBRE C: ELS AFECTES AL PATRIMONI HISTÒRICO-ARTÍSTIC

EPÍGRAF: I.2 BÉNS DE SERVEI PÚBLIC

SUBEPÍGRAF: I.2.C MOBLES

CLASSIFICAC	N. BÉ	QUANT. DESCRIPCIÓ	C. GESTO C. COST	T. ADQUISICIÓ	COST ADQUI. D- ALTA	CENTRE UBICACIÓ	PLANTA ESPAI	V.B.C. DOT. AMORT	F.A. V.C.
		FORQUILLA			01/01/2013	MUSEU DE SANT CUGAT		0	0
C201	6260		50	INVENTARI, INSPECCIÓ FÍSICA O IMMATRICULACIÓ	0	SANT CUGAT DEL VALLÈS		0	0
		FORQUILLA			01/01/2013	MUSEU DE SANT CUGAT		0	0
C201	6261		50	INVENTARI, INSPECCIÓ FÍSICA O IMMATRICULACIÓ	0	SANT CUGAT DEL VALLÈS		0	0
		FORQUILLA			01/01/2013	MUSEU DE SANT CUGAT		0	0
C201	6263		50	INVENTARI, INSPECCIÓ FÍSICA O IMMATRICULACIÓ	0	SANT CUGAT DEL VALLÈS		0	0
		FORQUILLA			01/01/2013	MUSEU DE SANT CUGAT		0	0
C201	6264		50	INVENTARI, INSPECCIÓ FÍSICA O IMMATRICULACIÓ	0	SANT CUGAT DEL VALLÈS		0	0
		CULLERA			01/01/2013	MUSEU DE SANT CUGAT		0	0
C201	6265		50	INVENTARI, INSPECCIÓ FÍSICA O IMMATRICULACIÓ	0	SANT CUGAT DEL VALLÈS		0	0
		CULLERA			01/01/2013	MUSEU DE SANT CUGAT		0	0
C201	6266		50	INVENTARI, INSPECCIÓ FÍSICA O IMMATRICULACIÓ	0	SANT CUGAT DEL VALLÈS		0	0
		CULLERA			01/01/2013	MUSEU DE SANT CUGAT		0	0
C201	6267		50	INVENTARI, INSPECCIÓ FÍSICA O IMMATRICULACIÓ	0	SANT CUGAT DEL VALLÈS		0	0
		CULLERA			01/01/2013	MUSEU DE SANT CUGAT		0	0

## LLIBRE C LLIBRE C: ELS AFECTES AL PATRIMONI HISTÒRICO-ARTÍSTIC

EPÍGRAF: I.2 BÉNS DE SERVEI PÚBLIC

SUBEPÍGRAF: I.2.C MOBLES

CLASSIFICAC	N. BÉ	QUANT. DESCRIPCIÓ	C. GESTO C. COST	T. ADQUISICIÓ	COST ADQUI. D- ALTA	CENTRE UBICACIÓ	PLANTA ESPAI	V.B.C. DOT. AMORT	F.A. V.C.
C201	6268		50	INVENTARI, INSPECCIÓ FÍSICA O IMMATRICULACIÓ	0	SANT CUGAT DEL VALLÈS		0	0
		CULLERA			01/01/2013	MUSEU DE SANT CUGAT		0	0
C201	6269		50	INVENTARI, INSPECCIÓ FÍSICA O IMMATRICULACIÓ	0	SANT CUGAT DEL VALLÈS		0	0
		CULLERA			01/01/2013	MUSEU DE SANT CUGAT		0	0
C201	6270		50	INVENTARI, INSPECCIÓ FÍSICA O IMMATRICULACIÓ	0	SANT CUGAT DEL VALLÈS		0	0
		CULLERA			01/01/2013	MUSEU DE SANT CUGAT		0	0
C201	6271		50	INVENTARI, INSPECCIÓ FÍSICA O IMMATRICULACIÓ	0	SANT CUGAT DEL VALLÈS		0	0
		CULLERA			01/01/2013	MUSEU DE SANT CUGAT		0	0
C201	6272		50	INVENTARI, INSPECCIÓ FÍSICA O IMMATRICULACIÓ	0	SANT CUGAT DEL VALLÈS		0	0
		CULLERA			01/01/2013	MUSEU DE SANT CUGAT		0	0
C201	6273		50	INVENTARI, INSPECCIÓ FÍSICA O IMMATRICULACIÓ	0	SANT CUGAT DEL VALLÈS		0	0
		CULLERA			01/01/2013	MUSEU DE SANT CUGAT		0	0
C201	6274		50	INVENTARI, INSPECCIÓ FÍSICA O IMMATRICULACIÓ	0	SANT CUGAT DEL VALLÈS		0	0
		CULLERA			01/01/2013	MUSEU DE SANT CUGAT		0	0
C201	6275		50	INVENTARI, INSPECCIÓ FÍSICA O IMMATRICULACIÓ	0	SANT CUGAT DEL VALLÈS		0	0
		CULLERA			01/01/2013	MUSEU DE SANT CUGAT		0	0

## LLIBRE C LLIBRE C: ELS AFECTES AL PATRIMONI HISTÒRICO-ARTÍSTIC

EPÍGRAF: I.2 BÉNS DE SERVEI PÚBLIC

SUBEPÍGRAF: I.2.C MOBLES

CLASSIFICAC	N. BÉ	QUANT. DESCRIPCIÓ	C. GESTO C. COST	T. ADQUISICIÓ	COST ADQUI. D- ALTA	CENTRE UBICACIÓ	PLANTA ESPAI	V.B.C. DOT. AMORT	F.A. V.C.
		CULLERA			01/01/2013	MUSEU DE SANT CUGAT		0	0
C201	6276			50 INVENTARI, INSPECCIÓ FÍSICA O IMMATRICULACIÓ	0	SANT CUGAT DEL VALLÈS		0	0
		MÀ DE MORTER			01/01/2013	MUSEU DE SANT CUGAT		0	0
C201	6277			50 INVENTARI, INSPECCIÓ FÍSICA O IMMATRICULACIÓ	0	SANT CUGAT DEL VALLÈS		0	0
		MÀ DE MORTER			01/01/2013	MUSEU DE SANT CUGAT		0	0
C201	6278			50 INVENTARI, INSPECCIÓ FÍSICA O IMMATRICULACIÓ	0	SANT CUGAT DEL VALLÈS		0	0
		MÀ DE MORTER			01/01/2013	MUSEU DE SANT CUGAT		0	0
C201	6279			50 INVENTARI, INSPECCIÓ FÍSICA O IMMATRICULACIÓ	0	SANT CUGAT DEL VALLÈS		0	0
		SALER			01/01/2013	MUSEU DE SANT CUGAT		0	0
C201	6280			50 INVENTARI, INSPECCIÓ FÍSICA O IMMATRICULACIÓ	0	SANT CUGAT DEL VALLÈS		0	0
		SALER			01/01/2013	MUSEU DE SANT CUGAT		0	0
C201	6281			50 INVENTARI, INSPECCIÓ FÍSICA O IMMATRICULACIÓ	0	SANT CUGAT DEL VALLÈS		0	0
		SALER			01/01/2013	MUSEU DE SANT CUGAT		0	0
C201	6282			50 INVENTARI, INSPECCIÓ FÍSICA O IMMATRICULACIÓ	0	SANT CUGAT DEL VALLÈS		0	0
		ESCLOPET			01/01/2013	MUSEU DE SANT CUGAT		0	0

## LLIBRE C LLIBRE C: ELS AFECTES AL PATRIMONI HISTÒRICO-ARTÍSTIC

EPÍGRAF: I.2 BÉNS DE SERVEI PÚBLIC

SUBEPÍGRAF: I.2.C MOBLES

CLASSIFICAC	N. BÉ	QUANT. DESCRIPCIÓ	C. GESTO C. COST	T. ADQUISICIÓ	COST ADQUI. D- ALTA	CENTRE UBICACIÓ	PLANTA ESPAI	V.B.C. DOT. AMORT	F.A. V.C.
C201	6283		50	INVENTARI, INSPECCIÓ FÍSICA O IMMATRICULACIÓ	0	SANT CUGAT DEL VALLÈS		0	0
		ESCLOPET			01/01/2013	MUSEU DE SANT CUGAT		0	0
C201	6284		50	INVENTARI, INSPECCIÓ FÍSICA O IMMATRICULACIÓ	0	SANT CUGAT DEL VALLÈS		0	0
		PUNXÓ DE SEGAR			01/01/2013	MUSEU DE SANT CUGAT		0	0
C201	6285		50	INVENTARI, INSPECCIÓ FÍSICA O IMMATRICULACIÓ	0	SANT CUGAT DEL VALLÈS		0	0
		PUNXÓ DE SEGAR			01/01/2013	MUSEU DE SANT CUGAT		0	0
C201	6286		50	INVENTARI, INSPECCIÓ FÍSICA O IMMATRICULACIÓ	0	SANT CUGAT DEL VALLÈS		0	0
		ESCLOP			01/01/2013	MUSEU DE SANT CUGAT		0	0
C201	6287		50	INVENTARI, INSPECCIÓ FÍSICA O IMMATRICULACIÓ	0	SANT CUGAT DEL VALLÈS		0	0
		PEU DE BOTA			01/01/2013	MUSEU DE SANT CUGAT		0	0
C201	6288		50	INVENTARI, INSPECCIÓ FÍSICA O IMMATRICULACIÓ	0	SANT CUGAT DEL VALLÈS		0	0
		MOTLLE			01/01/2013	MUSEU DE SANT CUGAT		0	0
C201	6289		50	INVENTARI, INSPECCIÓ FÍSICA O IMMATRICULACIÓ	0	SANT CUGAT DEL VALLÈS		0	0
		PISO O AIXAFADOR			01/01/2013	MUSEU DE SANT CUGAT		0	0
C201	6290		50	INVENTARI, INSPECCIÓ FÍSICA O IMMATRICULACIÓ	0	SANT CUGAT DEL VALLÈS		0	0
		FORCA			01/01/2013	MUSEU DE SANT CUGAT		0	0

## LLIBRE C LLIBRE C: ELS AFECTES AL PATRIMONI HISTÒRICO-ARTÍSTIC

EPÍGRAF: I.2 BÉNS DE SERVEI PÚBLIC

SUBEPÍGRAF: I.2.C MOBLES

CLASSIFICAC	N. BÉ	QUANT. DESCRIPCIÓ	C. GESTO C. COST	T. ADQUISICIÓ	COST ADQUI. D- ALTA	CENTRE UBICACIÓ	PLANTA ESPAI	V.B.C. DOT. AMORT	F.A. V.C.
		FORCA			01/01/2013	MUSEU DE SANT CUGAT		0	0
C201	6291			50 INVENTARI, INSPECCIÓ FÍSICA O IMMATRICULACIÓ	0	SANT CUGAT DEL VALLÈS		0	0
		FORCA			01/01/2013	MUSEU DE SANT CUGAT		0	0
C201	6292			50 INVENTARI, INSPECCIÓ FÍSICA O IMMATRICULACIÓ	0	SANT CUGAT DEL VALLÈS		0	0
		RAMPÍ			01/01/2013	MUSEU DE SANT CUGAT		0	0
C201	6293			50 INVENTARI, INSPECCIÓ FÍSICA O IMMATRICULACIÓ	0	SANT CUGAT DEL VALLÈS		0	0
		BANC DE TREBALL			01/01/2013	MUSEU DE SANT CUGAT		0	0
C201	6295			50 INVENTARI, INSPECCIÓ FÍSICA O IMMATRICULACIÓ	0	SANT CUGAT DEL VALLÈS		0	0
		REMANADOR DE SULFATS			01/01/2013	MUSEU DE SANT CUGAT		0	0
C201	6296			50 INVENTARI, INSPECCIÓ FÍSICA O IMMATRICULACIÓ	0	SANT CUGAT DEL VALLÈS		0	0
		MALL			01/01/2013	MUSEU DE SANT CUGAT		0	0
C201	6297			50 INVENTARI, INSPECCIÓ FÍSICA O IMMATRICULACIÓ	0	SANT CUGAT DEL VALLÈS		0	0
		CERÀMICA GENERAL			01/01/2013	MUSEU DE SANT CUGAT		0	0
C201	6298			50 INVENTARI, INSPECCIÓ FÍSICA O IMMATRICULACIÓ	0	SANT CUGAT DEL VALLÈS		0	0
		BOTA			01/01/2013	MUSEU DE SANT CUGAT		0	0

## LLIBRE C LLIBRE C: ELS AFECTES AL PATRIMONI HISTÒRICO-ARTÍSTIC

EPÍGRAF: I.2 BÉNS DE SERVEI PÚBLIC

SUBEPÍGRAF: I.2.C MOBLES

CLASSIFICAC	N. BÉ	QUANT. DESCRIPCIÓ	C. GESTO C. COST	T. ADQUISICIÓ	COST ADQUI. D- ALTA	CENTRE UBICACIÓ	PLANTA ESPAI	V.B.C. DOT. AMORT	F.A. V.C.
C201	6299		50	INVENTARI, INSPECCIÓ FÍSICA O IMMATRICULACIÓ	0	SANT CUGAT DEL VALLÈS		0	0
		ARPIOT			01/01/2013	MUSEU DE SANT CUGAT		0	0
C201	6300		50	INVENTARI, INSPECCIÓ FÍSICA O IMMATRICULACIÓ	0	SANT CUGAT DEL VALLÈS		0	0
		FANGA			01/01/2013	MUSEU DE SANT CUGAT		0	0
C201	6301		50	INVENTARI, INSPECCIÓ FÍSICA O IMMATRICULACIÓ	0	SANT CUGAT DEL VALLÈS		0	0
		FANGA			01/01/2013	MUSEU DE SANT CUGAT		0	0
C201	6302		50	INVENTARI, INSPECCIÓ FÍSICA O IMMATRICULACIÓ	0	SANT CUGAT DEL VALLÈS		0	0
		DESTRAL			01/01/2013	MUSEU DE SANT CUGAT		0	0
C201	6304		50	INVENTARI, INSPECCIÓ FÍSICA O IMMATRICULACIÓ	0	SANT CUGAT DEL VALLÈS		0	0
		MAÇA			01/01/2013	MUSEU DE SANT CUGAT		0	0
C201	6305		50	INVENTARI, INSPECCIÓ FÍSICA O IMMATRICULACIÓ	0	SANT CUGAT DEL VALLÈS		0	0
		RELLA			01/01/2013	MUSEU DE SANT CUGAT		0	0
C201	6306		50	INVENTARI, INSPECCIÓ FÍSICA O IMMATRICULACIÓ	0	SANT CUGAT DEL VALLÈS		0	0
		RELLA AMB TALLANTS			01/01/2013	MUSEU DE SANT CUGAT		0	0
C201	6307		50	INVENTARI, INSPECCIÓ FÍSICA O IMMATRICULACIÓ	0	SANT CUGAT DEL VALLÈS		0	0
		FORCAT			01/01/2013	MUSEU DE SANT CUGAT		0	0

## LLIBRE C LLIBRE C: ELS AFECTES AL PATRIMONI HISTÒRICO-ARTÍSTIC

EPÍGRAF: I.2 BÉNS DE SERVEI PÚBLIC

SUBEPÍGRAF: I.2.C MOBLES

CLASSIFICAC	N. BÉ	QUANT. DESCRIPCIÓ	C. GESTO C. COST	T. ADQUISICIÓ	COST ADQUI. D- ALTA	CENTRE UBICACIÓ	PLANTA ESPAI	V.B.C. DOT. AMORT	F.A. V.C.
		FORCAT			01/01/2013	MUSEU DE SANT CUGAT		0	0
C201	6308			50 INVENTARI, INSPECCIÓ FÍSICA O IMMATRICULACIÓ	0	SANT CUGAT DEL VALLÈS		0	0
		RELLA			01/01/2013	MUSEU DE SANT CUGAT		0	0
C201	6309			50 INVENTARI, INSPECCIÓ FÍSICA O IMMATRICULACIÓ	0	SANT CUGAT DEL VALLÈS		0	0
		RELLA AMB TALLANTS			01/01/2013	MUSEU DE SANT CUGAT		0	0
C201	6310			50 INVENTARI, INSPECCIÓ FÍSICA O IMMATRICULACIÓ	0	SANT CUGAT DEL VALLÈS		0	0
		TALLANT DE REL·LA			01/01/2013	MUSEU DE SANT CUGAT		0	0
C201	6311			50 INVENTARI, INSPECCIÓ FÍSICA O IMMATRICULACIÓ	0	SANT CUGAT DEL VALLÈS		0	0
		TALLANT DE REL·LA			01/01/2013	MUSEU DE SANT CUGAT		0	0
C201	6312			50 INVENTARI, INSPECCIÓ FÍSICA O IMMATRICULACIÓ	0	SANT CUGAT DEL VALLÈS		0	0
		ARPIOT			01/01/2013	MUSEU DE SANT CUGAT		0	0
C201	6313			50 INVENTARI, INSPECCIÓ FÍSICA O IMMATRICULACIÓ	0	SANT CUGAT DEL VALLÈS		0	0
		GRAPA			01/01/2013	MUSEU DE SANT CUGAT		0	0
C201	6314			50 INVENTARI, INSPECCIÓ FÍSICA O IMMATRICULACIÓ	0	SANT CUGAT DEL VALLÈS		0	0
		MAGALL			01/01/2013	MUSEU DE SANT CUGAT		0	0

## LLIBRE C LLIBRE C: ELS AFECTES AL PATRIMONI HISTÒRICO-ARTÍSTIC

EPÍGRAF: I.2 BÉNS DE SERVEI PÚBLIC

SUBEPÍGRAF: I.2.C MOBLES

CLASSIFICAC	N. BÉ	QUANT. DESCRIPCIÓ	C. GESTO C. COST	T. ADQUISICIÓ	COST ADQUI. D- ALTA	CENTRE UBICACIÓ	PLANTA ESPAI	V.B.C. DOT. AMORT	F.A. V.C.
C201	6315		50	INVENTARI, INSPECCIÓ FÍSICA O IMMATRICULACIÓ	0	SANT CUGAT DEL VALLÈS		0	0
		DALLA			01/01/2013	MUSEU DE SANT CUGAT		0	0
C201	6316		50	INVENTARI, INSPECCIÓ FÍSICA O IMMATRICULACIÓ	0	SANT CUGAT DEL VALLÈS		0	0
		DALLA - SEGLE XX			01/01/2013	MUSEU DE SANT CUGAT		0	0
C201	6317		50	INVENTARI, INSPECCIÓ FÍSICA O IMMATRICULACIÓ	0	SANT CUGAT DEL VALLÈS		0	0
		DALLA - SEGLE XX			01/01/2013	MUSEU DE SANT CUGAT		0	0
C201	6318		50	INVENTARI, INSPECCIÓ FÍSICA O IMMATRICULACIÓ	0	SANT CUGAT DEL VALLÈS		0	0
		FALÇ			01/01/2013	MUSEU DE SANT CUGAT		0	0
C201	6319		50	INVENTARI, INSPECCIÓ FÍSICA O IMMATRICULACIÓ	0	SANT CUGAT DEL VALLÈS		0	0
		FALÇ			01/01/2013	MUSEU DE SANT CUGAT		0	0
C201	6320		50	INVENTARI, INSPECCIÓ FÍSICA O IMMATRICULACIÓ	0	SANT CUGAT DEL VALLÈS		0	0
		FALÇ			01/01/2013	MUSEU DE SANT CUGAT		0	0
C201	6321		50	INVENTARI, INSPECCIÓ FÍSICA O IMMATRICULACIÓ	0	SANT CUGAT DEL VALLÈS		0	0
		DALL DE BOSCATER; PODALL			01/01/2013	MUSEU DE SANT CUGAT		0	0
C201	6322		50	INVENTARI, INSPECCIÓ FÍSICA O IMMATRICULACIÓ	0	SANT CUGAT DEL VALLÈS		0	0
		AIXADA			01/01/2013	MUSEU DE SANT CUGAT		0	0



## LLIBRE C LLIBRE C: ELS AFECTES AL PATRIMONI HISTÒRICO-ARTÍSTIC

EPÍGRAF: I.2 BÉNS DE SERVEI PÚBLIC

SUBEPÍGRAF: I.2.C MOBLES

CLASSIFICAC	N. BÉ	QUANT. DESCRIPCIÓ	C. GESTO C. COST	T. ADQUISICIÓ	COST ADQUI. D- ALTA	CENTRE UBICACIÓ	PLANTA ESPAI	V.B.C. DOT. AMORT	F.A. V.C.
		AIXADA			01/01/2013	MUSEU DE SANT CUGAT		0	0
C201	6323		50	INVENTARI, INSPECCIÓ FÍSICA O IMMATRICULACIÓ	0	SANT CUGAT DEL VALLÈS		0	0
		GRAPA			01/01/2013	MUSEU DE SANT CUGAT		0	0
C201	6324		50	INVENTARI, INSPECCIÓ FÍSICA O IMMATRICULACIÓ	0	SANT CUGAT DEL VALLÈS		0	0
		FES ESTRET			01/01/2013	MUSEU DE SANT CUGAT		0	0
C201	6325		50	INVENTARI, INSPECCIÓ FÍSICA O IMMATRICULACIÓ	0	SANT CUGAT DEL VALLÈS		0	0
		BALANÇA			01/01/2013	MUSEU DE SANT CUGAT		0	0
C201	6326		50	INVENTARI, INSPECCIÓ FÍSICA O IMMATRICULACIÓ	0	SANT CUGAT DEL VALLÈS		0	0
		BALANÇA			01/01/2013	MUSEU DE SANT CUGAT		0	0
C201	6327		50	INVENTARI, INSPECCIÓ FÍSICA O IMMATRICULACIÓ	0	SANT CUGAT DEL VALLÈS		0	0
		CERNEDOR			01/01/2013	MUSEU DE SANT CUGAT		0	0
C201	6328		50	INVENTARI, INSPECCIÓ FÍSICA O IMMATRICULACIÓ	0	SANT CUGAT DEL VALLÈS		0	0
		LLINYOLA			01/01/2013	MUSEU DE SANT CUGAT		0	0
C201	6329		50	INVENTARI, INSPECCIÓ FÍSICA O IMMATRICULACIÓ	0	SANT CUGAT DEL VALLÈS		0	0
		ENCLUSA			01/01/2013	MUSEU DE SANT CUGAT		0	0

## LLIBRE C LLIBRE C: ELS AFECTES AL PATRIMONI HISTÒRICO-ARTÍSTIC

EPÍGRAF: I.2 BÉNS DE SERVEI PÚBLIC

SUBEPÍGRAF: I.2.C MOBLES

CLASSIFICAC	N. BÉ	QUANT. DESCRIPCIÓ	C. GESTO C. COST	T. ADQUISICIÓ	COST ADQUI. D- ALTA	CENTRE UBICACIÓ	PLANTA ESPAI	V.B.C. DOT. AMORT	F.A. V.C.
C201	6330		50	INVENTARI, INSPECCIÓ FÍSICA O IMMATRICULACIÓ	0	SANT CUGAT DEL VALLÈS		0	0
		TASCÓ			01/01/2013	MUSEU DE SANT CUGAT		0	0
C201	6331		50	INVENTARI, INSPECCIÓ FÍSICA O IMMATRICULACIÓ	0	SANT CUGAT DEL VALLÈS		0	0
		TASCÓ			01/01/2013	MUSEU DE SANT CUGAT		0	0
C201	6332		50	INVENTARI, INSPECCIÓ FÍSICA O IMMATRICULACIÓ	0	SANT CUGAT DEL VALLÈS		0	0
		TASCÓ			01/01/2013	MUSEU DE SANT CUGAT		0	0
C201	6333		50	INVENTARI, INSPECCIÓ FÍSICA O IMMATRICULACIÓ	0	SANT CUGAT DEL VALLÈS		0	0
		TASCÓ			01/01/2013	MUSEU DE SANT CUGAT		0	0
C201	6334		50	INVENTARI, INSPECCIÓ FÍSICA O IMMATRICULACIÓ	0	SANT CUGAT DEL VALLÈS		0	0
		TASCÓ			01/01/2013	MUSEU DE SANT CUGAT		0	0
C201	6335		50	INVENTARI, INSPECCIÓ FÍSICA O IMMATRICULACIÓ	0	SANT CUGAT DEL VALLÈS		0	0
		CARBASSA VINATERA O DE PELEGRÍ			01/01/2013	MUSEU DE SANT CUGAT		0	0
C201	6336		50	INVENTARI, INSPECCIÓ FÍSICA O IMMATRICULACIÓ	0	SANT CUGAT DEL VALLÈS		0	0
		RATERA			01/01/2013	MUSEU DE SANT CUGAT		0	0
C201	6337		50	INVENTARI, INSPECCIÓ FÍSICA O IMMATRICULACIÓ	0	SANT CUGAT DEL VALLÈS		0	0
		MOSSO PER AIXECAR BOTES			01/01/2013	MUSEU DE SANT CUGAT		0	0

## LLIBRE C LLIBRE C: ELS AFECTES AL PATRIMONI HISTÒRICO-ARTÍSTIC

EPÍGRAF: I.2 BÉNS DE SERVEI PÚBLIC

SUBEPÍGRAF: I.2.C MOBLES

CLASSIFICAC	N. BÉ	QUANT. DESCRIPCIÓ	C. GESTO C. COST	T. ADQUISICIÓ	COST ADQUI. D- ALTA	CENTRE UBICACIÓ	PLANTA ESPAI	V.B.C. DOT. AMORT	F.A. V.C.
		MOSSO PER AIXECAR BOTES			01/01/2013	MUSEU DE SANT CUGAT		0	0
C201	6338			50 INVENTARI, INSPECCIÓ FÍSICA O IMMATRICULACIÓ	0	SANT CUGAT DEL VALLÈS		0	0
		MOSSO PER AIXECAR BOTES			01/01/2013	MUSEU DE SANT CUGAT		0	0
C201	6339			50 INVENTARI, INSPECCIÓ FÍSICA O IMMATRICULACIÓ	0	SANT CUGAT DEL VALLÈS		0	0
		MOSSO PER AIXECAR BOTES			01/01/2013	MUSEU DE SANT CUGAT		0	0
C201	6340			50 INVENTARI, INSPECCIÓ FÍSICA O IMMATRICULACIÓ	0	SANT CUGAT DEL VALLÈS		0	0
		EMBUT			01/01/2013	MUSEU DE SANT CUGAT		0	0
C201	6341			50 INVENTARI, INSPECCIÓ FÍSICA O IMMATRICULACIÓ	0	SANT CUGAT DEL VALLÈS		0	0
		MESURADOR			01/01/2013	MUSEU DE SANT CUGAT		0	0
C201	6342			50 INVENTARI, INSPECCIÓ FÍSICA O IMMATRICULACIÓ	0	SANT CUGAT DEL VALLÈS		0	0
		MESURADOR			01/01/2013	MUSEU DE SANT CUGAT		0	0
C201	6343			50 INVENTARI, INSPECCIÓ FÍSICA O IMMATRICULACIÓ	0	SANT CUGAT DEL VALLÈS		0	0
		ENSULFATADORA DIPÒSIT VIDRE			01/01/2013	MUSEU DE SANT CUGAT		0	0
C201	6344			50 INVENTARI, INSPECCIÓ FÍSICA O IMMATRICULACIÓ	0	SANT CUGAT DEL VALLÈS		0	0
		ENSULFATADORA DE MOTXILLA			01/01/2013	MUSEU DE SANT CUGAT		0	0

## LLIBRE C LLIBRE C: ELS AFECTES AL PATRIMONI HISTÒRICO-ARTÍSTIC

EPÍGRAF: I.2 BÉNS DE SERVEI PÚBLIC

SUBEPÍGRAF: I.2.C MOBLES

CLASSIFICAC	N. BÉ	QUANT. DESCRIPCIÓ	C. GESTO C. COST	T. ADQUISICIÓ	COST ADQUI. D- ALTA	CENTRE UBICACIÓ	PLANTA ESPAI	V.B.C. DOT. AMORT	F.A. V.C.
C201	6345		50	INVENTARI, INSPECCIÓ FÍSICA O IMMATRICULACIÓ	0	SANT CUGAT DEL VALLÈS		0	0
		ENSULFATADORA DE MOTXILLA			01/01/2013	MUSEU DE SANT CUGAT		0	0
C201	6346		50	INVENTARI, INSPECCIÓ FÍSICA O IMMATRICULACIÓ	0	SANT CUGAT DEL VALLÈS		0	0
		ENSOFRADORA			01/01/2013	MUSEU DE SANT CUGAT		0	0
C201	6347		50	INVENTARI, INSPECCIÓ FÍSICA O IMMATRICULACIÓ	0	SANT CUGAT DEL VALLÈS		0	0
		ENSOFRADORA			01/01/2013	MUSEU DE SANT CUGAT		0	0
C201	6348		50	INVENTARI, INSPECCIÓ FÍSICA O IMMATRICULACIÓ	0	SANT CUGAT DEL VALLÈS		0	0
		CORRIOLA			01/01/2013	MUSEU DE SANT CUGAT		0	0
C201	6349		50	INVENTARI, INSPECCIÓ FÍSICA O IMMATRICULACIÓ	0	SANT CUGAT DEL VALLÈS		0	0
		CORRIOLA			01/01/2013	MUSEU DE SANT CUGAT		0	0
C201	6350		50	INVENTARI, INSPECCIÓ FÍSICA O IMMATRICULACIÓ	0	SANT CUGAT DEL VALLÈS		0	0
		CORRIOLA			01/01/2013	MUSEU DE SANT CUGAT		0	0
C201	6351		50	INVENTARI, INSPECCIÓ FÍSICA O IMMATRICULACIÓ	0	SANT CUGAT DEL VALLÈS		0	0
		SERRA			01/01/2013	MUSEU DE SANT CUGAT		0	0
C201	6352		50	INVENTARI, INSPECCIÓ FÍSICA O IMMATRICULACIÓ	0	SANT CUGAT DEL VALLÈS		0	0
		RELOTGE			01/01/2013	MUSEU DE SANT CUGAT		0	0

## LLIBRE C LLIBRE C: ELS AFECTES AL PATRIMONI HISTÒRICO-ARTÍSTIC

EPÍGRAF: I.2 BÉNS DE SERVEI PÚBLIC

SUBEPÍGRAF: I.2.C MOBLES

CLASSIFICAC	N. BÉ	QUANT. DESCRIPCIÓ	C. GESTO C. COST	T. ADQUISICIÓ	COST ADQUI. D- ALTA	CENTRE UBICACIÓ	PLANTA ESPAI	V.B.C. DOT. AMORT	F.A. V.C.
		RELOTGE			01/01/2013	MUSEU DE SANT CUGAT		0	0
C201	6353			50 INVENTARI, INSPECCIÓ FÍSICA O IMMATRICULACIÓ	0	SANT CUGAT DEL VALLÈS		0	0
		ESTUFA			01/01/2013	MUSEU DE SANT CUGAT		0	0
C201	6354			50 INVENTARI, INSPECCIÓ FÍSICA O IMMATRICULACIÓ	0	SANT CUGAT DEL VALLÈS		0	0
		XEMENEIA			01/01/2013	MUSEU DE SANT CUGAT		0	0
C201	6355			50 INVENTARI, INSPECCIÓ FÍSICA O IMMATRICULACIÓ	0	SANT CUGAT DEL VALLÈS		0	0
		PANTALLA DE LLUM			01/01/2013	MUSEU DE SANT CUGAT		0	0
C201	6356			50 INVENTARI, INSPECCIÓ FÍSICA O IMMATRICULACIÓ	0	SANT CUGAT DEL VALLÈS		0	0
		LLUM			01/01/2013	MUSEU DE SANT CUGAT		0	0
C201	6359			50 INVENTARI, INSPECCIÓ FÍSICA O IMMATRICULACIÓ	0	SANT CUGAT DEL VALLÈS		0	0
		CAPA - ÚLTIM QUART SEGLE XIX PRIMER QUART SEGLE XX			01/01/2013	MUSEU DE SANT CUGAT		0	0
C201	6360			50 INVENTARI, INSPECCIÓ FÍSICA O IMMATRICULACIÓ	0	SANT CUGAT DEL VALLÈS		0	0
		TRÍPODE - PRIMERA MEITAT SEGLE XX			01/01/2013	MUSEU DE SANT CUGAT		0	0
C201	6361			50 INVENTARI, INSPECCIÓ FÍSICA O IMMATRICULACIÓ	0	SANT CUGAT DEL VALLÈS		0	0
		XUIXO DE VIGILANT			01/01/2013	MUSEU DE SANT CUGAT		0	0

## LLIBRE C LLIBRE C: ELS AFECTES AL PATRIMONI HISTÒRICO-ARTÍSTIC

EPÍGRAF: I.2 BÉNS DE SERVEI PÚBLIC

SUBEPÍGRAF: I.2.C MOBLES

CLASSIFICAC	N. BÉ	QUANT. DESCRIPCIÓ	C. GESTO C. COST	T. ADQUISICIÓ	COST ADQUI. D- ALTA	CENTRE UBICACIÓ	PLANTA ESPAI	V.B.C. DOT. AMORT	F.A. V.C.
C201	6362			50 INVENTARI, INSPECCIÓ FÍSICA O IMMATRICULACIÓ	0	SANT CUGAT DEL VALLÈS		0	0
		ESGARRAPA-PALLERS			01/01/2013	MUSEU DE SANT CUGAT		0	0
C201	6363			50 INVENTARI, INSPECCIÓ FÍSICA O IMMATRICULACIÓ	0	SANT CUGAT DEL VALLÈS		0	0
		PALA			01/01/2013	MUSEU DE SANT CUGAT		0	0
C201	6364			50 INVENTARI, INSPECCIÓ FÍSICA O IMMATRICULACIÓ	0	SANT CUGAT DEL VALLÈS		0	0
		PALA			01/01/2013	MUSEU DE SANT CUGAT		0	0
C201	6365			50 INVENTARI, INSPECCIÓ FÍSICA O IMMATRICULACIÓ	0	SANT CUGAT DEL VALLÈS		0	0
		ARADA			01/01/2013	MUSEU DE SANT CUGAT		0	0
C201	6367			50 INVENTARI, INSPECCIÓ FÍSICA O IMMATRICULACIÓ	0	SANT CUGAT DEL VALLÈS		0	0
		TRINXADOR D'ALFANS			01/01/2013	MUSEU DE SANT CUGAT		0	0
C201	6368			50 INVENTARI, INSPECCIÓ FÍSICA O IMMATRICULACIÓ	0	SANT CUGAT DEL VALLÈS		0	0
		ESTAMPA - N.D. DU MONT CARMEL - Nº SRA DEL CARMEN			01/01/2013	MUSEU DE SANT CUGAT		0	0
C201	6369			50 INVENTARI, INSPECCIÓ FÍSICA O IMMATRICULACIÓ	0	SANT CUGAT DEL VALLÈS		0	0
		BAIX RELLEU - SANT JORDI. PATRÓ DE CATALUNYA			01/01/2013	MUSEU DE SANT CUGAT		0	0
C201	6370			50 INVENTARI, INSPECCIÓ FÍSICA O IMMATRICULACIÓ	0	SANT CUGAT DEL VALLÈS		0	0

## LLIBRE C LLIBRE C: ELS AFECTES AL PATRIMONI HISTÒRICO-ARTÍSTIC

EPÍGRAF: I.2 BÉNS DE SERVEI PÚBLIC

SUBEPÍGRAF: I.2.C MOBLES

CLASSIFICAC	N. BÉ	QUANT. DESCRIPCIÓ	C. GESTO C. COST	T. ADQUISICIÓ	COST ADQUI. D- ALTA	CENTRE UBICACIÓ	PLANTA ESPAI	V.B.C. DOT. AMORT	F.A. V.C.
C201	6370		50	INVENTARI, INSPECCIÓ FÍSICA O IMMATRICULACIÓ	0	SANT CUGAT DEL VALLÈS		0	0
		IMATGE			01/01/2013	MUSEU DE SANT CUGAT		0	0
C201	6371		50	INVENTARI, INSPECCIÓ FÍSICA O IMMATRICULACIÓ	0	SANT CUGAT DEL VALLÈS		0	0
		IMATGE			01/01/2013	MUSEU DE SANT CUGAT		0	0
C201	6372		50	HERÈNCIA O DONACIÓ	0	SANT CUGAT DEL VALLÈS		0	0
		IMATGE - SEGLE XVIII			01/01/2013	MUSEU DE SANT CUGAT		0	0
C201	6373		50	HERÈNCIA O DONACIÓ	0	SANT CUGAT DEL VALLÈS		0	0
		IMATGE - SEGLE XVIII			01/01/2013	MUSEU DE SANT CUGAT		0	0
C201	6374		50	HERÈNCIA O DONACIÓ	0	SANT CUGAT DEL VALLÈS		0	0
		IMATGE			01/01/2013	MUSEU DE SANT CUGAT		0	0
C201	6375		50	HERÈNCIA O DONACIÓ	0	SANT CUGAT DEL VALLÈS		0	0
		IMATGE			01/01/2013	MUSEU DE SANT CUGAT		0	0
C201	6376		50	HERÈNCIA O DONACIÓ	0	SANT CUGAT DEL VALLÈS		0	0
		IMATGE			01/01/2013	MUSEU DE SANT CUGAT		0	0
C201	6377		50	HERÈNCIA O DONACIÓ	0	SANT CUGAT DEL VALLÈS		0	0
		IMATGE			01/01/2013	MUSEU DE SANT CUGAT		0	0
C201	6378		50	INVENTARI, INSPECCIÓ FÍSICA O IMMATRICULACIÓ	0	SANT CUGAT DEL VALLÈS		0	0
		IMATGE			01/01/2013	MUSEU DE SANT CUGAT		0	0

## LLIBRE C LLIBRE C: ELS AFECTES AL PATRIMONI HISTÒRICO-ARTÍSTIC

EPÍGRAF: I.2 BÉNS DE SERVEI PÚBLIC

SUBEPÍGRAF: I.2.C MOBLES

CLASSIFICAC	N. BÉ	QUANT. DESCRIPCIÓ	C. GESTO C. COST	T. ADQUISICIÓ	COST ADQUI. D- ALTA	CENTRE UBICACIÓ	PLANTA ESPAI	V.B.C. DOT. AMORT	F.A. V.C.
C201	6379			50 INVENTARI, INSPECCIÓ FÍSICA O IMMATRICULACIÓ	0	SANT CUGAT DEL VALLÈS		0	0
		CORONA			01/01/2013	MUSEU DE SANT CUGAT		0	0
C201	6380			50 HERÈNCIA O DONACIÓ	0	SANT CUGAT DEL VALLÈS		0	0
		IMATGE			01/01/2013	MUSEU DE SANT CUGAT		0	0
C201	6381			50 INVENTARI, INSPECCIÓ FÍSICA O IMMATRICULACIÓ	0	SANT CUGAT DEL VALLÈS		0	0
		FARISTOL			01/01/2013	MUSEU DE SANT CUGAT		0	0
C201	6382			50 INVENTARI, INSPECCIÓ FÍSICA O IMMATRICULACIÓ	0	SANT CUGAT DEL VALLÈS		0	0
		ESCALFAPLANXES			01/01/2013	MUSEU DE SANT CUGAT		0	0
C201	6383			50 INVENTARI, INSPECCIÓ FÍSICA O IMMATRICULACIÓ	0	SANT CUGAT DEL VALLÈS		0	0
		PANY DE PORTA			01/01/2013	MUSEU DE SANT CUGAT		0	0
C201	6384			50 INVENTARI, INSPECCIÓ FÍSICA O IMMATRICULACIÓ	0	SANT CUGAT DEL VALLÈS		0	0
		PANY DE PORTA			01/01/2013	MUSEU DE SANT CUGAT		0	0
C201	6385			50 INVENTARI, INSPECCIÓ FÍSICA O IMMATRICULACIÓ	0	SANT CUGAT DEL VALLÈS		0	0
		PANY DE PORTA			01/01/2013	MUSEU DE SANT CUGAT		0	0
C201	6386			50 INVENTARI, INSPECCIÓ FÍSICA O IMMATRICULACIÓ	0	SANT CUGAT DEL VALLÈS		0	0
		BARRA DE TANCAMENT DE PORTA			01/01/2013	MUSEU DE SANT CUGAT		0	0



## LLIBRE C LLIBRE C: ELS AFECTES AL PATRIMONI HISTÒRICO-ARTÍSTIC

EPÍGRAF: I.2 BÉNS DE SERVEI PÚBLIC

SUBEPÍGRAF: I.2.C MOBLES

CLASSIFICAC	N. BÉ	QUANT. DESCRIPCIÓ	C. GESTO C. COST	T. ADQUISICIÓ	COST ADQUI. D- ALTA	CENTRE UBICACIÓ	PLANTA ESPAI	V.B.C. DOT. AMORT	F.A. V.C.
C201	6387		50	INVENTARI, INSPECCIÓ FÍSICA O IMMATRICULACIÓ	0	SANT CUGAT DEL VALLÈS		0	0
		BARRA DE TANCAMENT DE PORTA			01/01/2013	MUSEU DE SANT CUGAT		0	0
C201	6388		50	INVENTARI, INSPECCIÓ FÍSICA O IMMATRICULACIÓ	0	SANT CUGAT DEL VALLÈS		0	0
		BARRA DE TANCAMENT DE PORTA			01/01/2013	MUSEU DE SANT CUGAT		0	0
C201	6389		50	INVENTARI, INSPECCIÓ FÍSICA O IMMATRICULACIÓ	0	SANT CUGAT DEL VALLÈS		0	0
		FRONTISSA			01/01/2013	MUSEU DE SANT CUGAT		0	0
C201	6390		50	INVENTARI, INSPECCIÓ FÍSICA O IMMATRICULACIÓ	0	SANT CUGAT DEL VALLÈS		0	0
		FRONTISSA			01/01/2013	MUSEU DE SANT CUGAT		0	0
C201	6391		50	INVENTARI, INSPECCIÓ FÍSICA O IMMATRICULACIÓ	0	SANT CUGAT DEL VALLÈS		0	0
		FRONTISSA			01/01/2013	MUSEU DE SANT CUGAT		0	0
C201	6392		50	INVENTARI, INSPECCIÓ FÍSICA O IMMATRICULACIÓ	0	SANT CUGAT DEL VALLÈS		0	0
		FRONTISSA			01/01/2013	MUSEU DE SANT CUGAT		0	0
C201	6393		50	INVENTARI, INSPECCIÓ FÍSICA O IMMATRICULACIÓ	0	SANT CUGAT DEL VALLÈS		0	0
		FRONTISSA			01/01/2013	MUSEU DE SANT CUGAT		0	0
C201	6394		50	INVENTARI, INSPECCIÓ FÍSICA O IMMATRICULACIÓ	0	SANT CUGAT DEL VALLÈS		0	0
		BARRA DE TANCAMENT DE PORTA			01/01/2013	MUSEU DE SANT CUGAT		0	0

## LLIBRE C LLIBRE C: ELS AFECTES AL PATRIMONI HISTÒRICO-ARTÍSTIC

EPÍGRAF: I.2 BÉNS DE SERVEI PÚBLIC

SUBEPÍGRAF: I.2.C MOBLES

CLASSIFICAC	N. BÉ	QUANT. DESCRIPCIÓ	C. GESTO C. COST	T. ADQUISICIÓ	COST ADQUI. D- ALTA	CENTRE UBICACIÓ	PLANTA ESPAI	V.B.C. DOT. AMORT	F.A. V.C.
		BARRA DE TANCAMENT DE PORTA			01/01/2013	MUSEU DE SANT CUGAT		0	0
C201	6395		50	INVENTARI, INSPECCIÓ FÍSICA O IMMATRICULACIÓ	0	SANT CUGAT DEL VALLÈS		0	0
		ESTÀTUA - VERGE DE FÀTIMA.			01/01/2013	MUSEU DE SANT CUGAT		0	0
C201	6396		50	INVENTARI, INSPECCIÓ FÍSICA O IMMATRICULACIÓ	0	SANT CUGAT DEL VALLÈS		0	0
		AIXADA ESTRETA			01/01/2013	MUSEU DE SANT CUGAT		0	0
C201	6397		50	INVENTARI, INSPECCIÓ FÍSICA O IMMATRICULACIÓ	0	SANT CUGAT DEL VALLÈS		0	0
		PICOTXA			01/01/2013	MUSEU DE SANT CUGAT		0	0
C201	6398		50	INVENTARI, INSPECCIÓ FÍSICA O IMMATRICULACIÓ	0	SANT CUGAT DEL VALLÈS		0	0
		MAGALL			01/01/2013	MUSEU DE SANT CUGAT		0	0
C201	6399		50	INVENTARI, INSPECCIÓ FÍSICA O IMMATRICULACIÓ	0	SANT CUGAT DEL VALLÈS		0	0
		ARPIOT			01/01/2013	MUSEU DE SANT CUGAT		0	0
C201	6400		50	INVENTARI, INSPECCIÓ FÍSICA O IMMATRICULACIÓ	0	SANT CUGAT DEL VALLÈS		0	0
		ENCLUSA DE VOLUTES			01/01/2013	MUSEU DE SANT CUGAT		0	0
C201	6401		50	INVENTARI, INSPECCIÓ FÍSICA O IMMATRICULACIÓ	0	SANT CUGAT DEL VALLÈS		0	0
		ENCLUSA DE VOLUTES - SEGLE XX			01/01/2013	MUSEU DE SANT CUGAT		0	0

## LLIBRE C LLIBRE C: ELS AFECTES AL PATRIMONI HISTÒRICO-ARTÍSTIC

EPÍGRAF: I.2 BÉNS DE SERVEI PÚBLIC

SUBEPÍGRAF: I.2.C MOBLES

CLASSIFICAC	N. BÉ	QUANT. DESCRIPCIÓ	C. GESTO C. COST	T. ADQUISICIÓ	COST ADQUI. D- ALTA	CENTRE UBICACIÓ	PLANTA ESPAI	V.B.C. DOT. AMORT	F.A. V.C.
C201	6402		50	INVENTARI, INSPECCIÓ FÍSICA O IMMATRICULACIÓ	0	SANT CUGAT DEL VALLÈS		0	0
		ENCLUSA DE VOLUTES			01/01/2013	MUSEU DE SANT CUGAT		0	0
C201	6403		50	INVENTARI, INSPECCIÓ FÍSICA O IMMATRICULACIÓ	0	SANT CUGAT DEL VALLÈS		0	0
		ENCLUSA DE VOLUTES			01/01/2013	MUSEU DE SANT CUGAT		0	0
C201	6404		50	INVENTARI, INSPECCIÓ FÍSICA O IMMATRICULACIÓ	0	SANT CUGAT DEL VALLÈS		0	0
		PODADORA DE FULLA			01/01/2013	MUSEU DE SANT CUGAT		0	0
C201	6405		50	INVENTARI, INSPECCIÓ FÍSICA O IMMATRICULACIÓ	0	SANT CUGAT DEL VALLÈS		0	0
		PODADORA DE FULLA			01/01/2013	MUSEU DE SANT CUGAT		0	0
C201	6406		50	INVENTARI, INSPECCIÓ FÍSICA O IMMATRICULACIÓ	0	SANT CUGAT DEL VALLÈS		0	0
		TALLANT			01/01/2013	MUSEU DE SANT CUGAT		0	0
C201	6407		50	INVENTARI, INSPECCIÓ FÍSICA O IMMATRICULACIÓ	0	SANT CUGAT DEL VALLÈS		0	0
		TALLANT			01/01/2013	MUSEU DE SANT CUGAT		0	0
C201	6408		50	INVENTARI, INSPECCIÓ FÍSICA O IMMATRICULACIÓ	0	SANT CUGAT DEL VALLÈS		0	0
		PODALL			01/01/2013	MUSEU DE SANT CUGAT		0	0
C201	6409		50	INVENTARI, INSPECCIÓ FÍSICA O IMMATRICULACIÓ	0	SANT CUGAT DEL VALLÈS		0	0
		BANYOT			01/01/2013	MUSEU DE SANT CUGAT		0	0

## LLIBRE C LLIBRE C: ELS AFECTES AL PATRIMONI HISTÒRICO-ARTÍSTIC

EPÍGRAF: I.2 BÉNS DE SERVEI PÚBLIC

SUBEPÍGRAF: I.2.C MOBLES

CLASSIFICAC	N. BÉ	QUANT. DESCRIPCIÓ	C. GESTO C. COST	T. ADQUISICIÓ	COST ADQUI. D- ALTA	CENTRE UBICACIÓ	PLANTA ESPAI	V.B.C. DOT. AMORT	F.A. V.C.
		BANYOT			01/01/2013	MUSEU DE SANT CUGAT		0	0
C201	6410		50	INVENTARI, INSPECCIÓ FÍSICA O IMMATRICULACIÓ	0	SANT CUGAT DEL VALLÈS		0	0
		SEGELL DE MARCAR BOTES			01/01/2013	MUSEU DE SANT CUGAT		0	0
C201	6411		50	INVENTARI, INSPECCIÓ FÍSICA O IMMATRICULACIÓ	0	SANT CUGAT DEL VALLÈS		0	0
		PEDRA D'ESMOLAR			01/01/2013	MUSEU DE SANT CUGAT		0	0
C201	6412		50	INVENTARI, INSPECCIÓ FÍSICA O IMMATRICULACIÓ	0	SANT CUGAT DEL VALLÈS		0	0
		PEDRA D'ESMOLAR			01/01/2013	MUSEU DE SANT CUGAT		0	0
C201	6413		50	INVENTARI, INSPECCIÓ FÍSICA O IMMATRICULACIÓ	0	SANT CUGAT DEL VALLÈS		0	0
		TALLANT DE CARNISSER			01/01/2013	MUSEU DE SANT CUGAT		0	0
C201	6414		50	INVENTARI, INSPECCIÓ FÍSICA O IMMATRICULACIÓ	0	SANT CUGAT DEL VALLÈS		0	0
		GANIVET			01/01/2013	MUSEU DE SANT CUGAT		0	0
C201	6415		50	INVENTARI, INSPECCIÓ FÍSICA O IMMATRICULACIÓ	0	SANT CUGAT DEL VALLÈS		0	0
		CULLERA			01/01/2013	MUSEU DE SANT CUGAT		0	0
C201	6416		50	INVENTARI, INSPECCIÓ FÍSICA O IMMATRICULACIÓ	0	SANT CUGAT DEL VALLÈS		0	0
		ESPUMADERA			01/01/2013	MUSEU DE SANT CUGAT		0	0

## LLIBRE C LLIBRE C: ELS AFECTES AL PATRIMONI HISTÒRICO-ARTÍSTIC

EPÍGRAF: I.2 BÉNS DE SERVEI PÚBLIC

SUBEPÍGRAF: I.2.C MOBLES

CLASSIFICAC	N. BÉ	QUANT. DESCRIPCIÓ	C. GESTO C. COST	T. ADQUISICIÓ	COST ADQUI. D- ALTA	CENTRE UBICACIÓ	PLANTA ESPAI	V.B.C. DOT. AMORT	F.A. V.C.
C201	6417		50	INVENTARI, INSPECCIÓ FÍSICA O IMMATRICULACIÓ	0	SANT CUGAT DEL VALLÈS		0	0
		TENALLES			01/01/2013	MUSEU DE SANT CUGAT		0	0
C201	6418		50	INVENTARI, INSPECCIÓ FÍSICA O IMMATRICULACIÓ	0	SANT CUGAT DEL VALLÈS		0	0
		MOLLS D'ARRISSAR			01/01/2013	MUSEU DE SANT CUGAT		0	0
C201	6419		50	INVENTARI, INSPECCIÓ FÍSICA O IMMATRICULACIÓ	0	SANT CUGAT DEL VALLÈS		0	0
		TISORA			01/01/2013	MUSEU DE SANT CUGAT		0	0
C201	6420		50	INVENTARI, INSPECCIÓ FÍSICA O IMMATRICULACIÓ	0	SANT CUGAT DEL VALLÈS		0	0
		PLACA			01/01/2013	MUSEU DE SANT CUGAT		0	0
C201	6421		50	INVENTARI, INSPECCIÓ FÍSICA O IMMATRICULACIÓ	0	SANT CUGAT DEL VALLÈS		0	0
		SAFATA			01/01/2013	MUSEU DE SANT CUGAT		0	0
C201	6422		50	INVENTARI, INSPECCIÓ FÍSICA O IMMATRICULACIÓ	0	SANT CUGAT DEL VALLÈS		0	0
		SAFATA			01/01/2013	MUSEU DE SANT CUGAT		0	0
C201	6423		50	INVENTARI, INSPECCIÓ FÍSICA O IMMATRICULACIÓ	0	SANT CUGAT DEL VALLÈS		0	0
		SAFATA			01/01/2013	MUSEU DE SANT CUGAT		0	0
C201	6424		50	INVENTARI, INSPECCIÓ FÍSICA O IMMATRICULACIÓ	0	SANT CUGAT DEL VALLÈS		0	0
		PLANXA			01/01/2013	MUSEU DE SANT CUGAT		0	0

## LLIBRE C LLIBRE C: ELS AFECTES AL PATRIMONI HISTÒRICO-ARTÍSTIC

EPÍGRAF: I.2 BÉNS DE SERVEI PÚBLIC

SUBEPÍGRAF: I.2.C MOBLES

CLASSIFICAC	N. BÉ	QUANT. DESCRIPCIÓ	C. GESTO C. COST	T. ADQUISICIÓ	COST ADQUI. D- ALTA	CENTRE UBICACIÓ	PLANTA ESPAI	V.B.C. DOT. AMORT	F.A. V.C.
		PLANXA			01/01/2013	MUSEU DE SANT CUGAT		0	0
C201	6425			50 INVENTARI, INSPECCIÓ FÍSICA O IMMATRICULACIÓ	0	SANT CUGAT DEL VALLÈS		0	0
		LLUM D'OLI			01/01/2013	MUSEU DE SANT CUGAT		0	0
C201	6426			50 INVENTARI, INSPECCIÓ FÍSICA O IMMATRICULACIÓ	0	SANT CUGAT DEL VALLÈS		0	0
		PUNYAL			01/01/2013	MUSEU DE SANT CUGAT		0	0
C201	6427			50 INVENTARI, INSPECCIÓ FÍSICA O IMMATRICULACIÓ	0	SANT CUGAT DEL VALLÈS		0	0
		PES			01/01/2013	MUSEU DE SANT CUGAT		0	0
C201	6428			50 INVENTARI, INSPECCIÓ FÍSICA O IMMATRICULACIÓ	0	SANT CUGAT DEL VALLÈS		0	0
		PES			01/01/2013	MUSEU DE SANT CUGAT		0	0
C201	6429			50 INVENTARI, INSPECCIÓ FÍSICA O IMMATRICULACIÓ	0	SANT CUGAT DEL VALLÈS		0	0
		PES			01/01/2013	MUSEU DE SANT CUGAT		0	0
C201	6430			50 INVENTARI, INSPECCIÓ FÍSICA O IMMATRICULACIÓ	0	SANT CUGAT DEL VALLÈS		0	0
		TRIANGLE			01/01/2013	MUSEU DE SANT CUGAT		0	0
C201	6431			50 INVENTARI, INSPECCIÓ FÍSICA O IMMATRICULACIÓ	0	SANT CUGAT DEL VALLÈS		0	0
		REIXA DECORATIVA			01/01/2013	MUSEU DE SANT CUGAT		0	0

## LLIBRE C LLIBRE C: ELS AFECTES AL PATRIMONI HISTÒRICO-ARTÍSTIC

EPÍGRAF: I.2 BÉNS DE SERVEI PÚBLIC

SUBEPÍGRAF: I.2.C MOBLES

CLASSIFICAC	N. BÉ	QUANT. DESCRIPCIÓ	C. GESTO C. COST	T. ADQUISICIÓ	COST ADQUI. D- ALTA	CENTRE UBICACIÓ	PLANTA ESPAI	V.B.C. DOT. AMORT	F.A. V.C.
C201	6432		50	INVENTARI, INSPECCIÓ FÍSICA O IMMATRICULACIÓ	0	SANT CUGAT DEL VALLÈS		0	0
		CLEMÀSTEC			01/01/2013	MUSEU DE SANT CUGAT		0	0
C201	6433		50	INVENTARI, INSPECCIÓ FÍSICA O IMMATRICULACIÓ	0	SANT CUGAT DEL VALLÈS		0	0
		AIXADA			01/01/2013	MUSEU DE SANT CUGAT		0	0
C201	6434		50	INVENTARI, INSPECCIÓ FÍSICA O IMMATRICULACIÓ	0	SANT CUGAT DEL VALLÈS		0	0
		DESTRAL			01/01/2013	MUSEU DE SANT CUGAT		0	0
C201	6435		50	INVENTARI, INSPECCIÓ FÍSICA O IMMATRICULACIÓ	0	SANT CUGAT DEL VALLÈS		0	0
		FANGA			01/01/2013	MUSEU DE SANT CUGAT		0	0
C201	6436		50	INVENTARI, INSPECCIÓ FÍSICA O IMMATRICULACIÓ	0	SANT CUGAT DEL VALLÈS		0	0
		DESTRAL			01/01/2013	MUSEU DE SANT CUGAT		0	0
C201	6437		50	INVENTARI, INSPECCIÓ FÍSICA O IMMATRICULACIÓ	0	SANT CUGAT DEL VALLÈS		0	0
		DESTRAL			01/01/2013	MUSEU DE SANT CUGAT		0	0
C201	6438		50	INVENTARI, INSPECCIÓ FÍSICA O IMMATRICULACIÓ	0	SANT CUGAT DEL VALLÈS		0	0
		DESTRAL			01/01/2013	MUSEU DE SANT CUGAT		0	0
C201	6439		50	INVENTARI, INSPECCIÓ FÍSICA O IMMATRICULACIÓ	0	SANT CUGAT DEL VALLÈS		0	0
		FES ESTRET			01/01/2013	MUSEU DE SANT CUGAT		0	0

## LLIBRE C LLIBRE C: ELS AFECTES AL PATRIMONI HISTÒRICO-ARTÍSTIC

EPÍGRAF: I.2 BÉNS DE SERVEI PÚBLIC

SUBEPÍGRAF: I.2.C MOBLES

CLASSIFICAC	N. BÉ	QUANT. DESCRIPCIÓ	C. GESTO C. COST	T. ADQUISICIÓ	COST ADQUI. D- ALTA	CENTRE UBICACIÓ	PLANTA ESPAI	V.B.C. DOT. AMORT	F.A. V.C.
		FES ESTRET			01/01/2013	MUSEU DE SANT CUGAT		0	0
C201	6440			50 INVENTARI, INSPECCIÓ FÍSICA O IMMATRICULACIÓ	0	SANT CUGAT DEL VALLÈS		0	0
		MAGALL			01/01/2013	MUSEU DE SANT CUGAT		0	0
C201	6441			50 INVENTARI, INSPECCIÓ FÍSICA O IMMATRICULACIÓ	0	SANT CUGAT DEL VALLÈS		0	0
		AIXADA			01/01/2013	MUSEU DE SANT CUGAT		0	0
C201	6442			50 INVENTARI, INSPECCIÓ FÍSICA O IMMATRICULACIÓ	0	SANT CUGAT DEL VALLÈS		0	0
		XÀPOL			01/01/2013	MUSEU DE SANT CUGAT		0	0
C201	6443			50 INVENTARI, INSPECCIÓ FÍSICA O IMMATRICULACIÓ	0	SANT CUGAT DEL VALLÈS		0	0
		TISORES DE PODAR			01/01/2013	MUSEU DE SANT CUGAT		0	0
C201	6444			50 INVENTARI, INSPECCIÓ FÍSICA O IMMATRICULACIÓ	0	SANT CUGAT DEL VALLÈS		0	0
		TASCÓ			01/01/2013	MUSEU DE SANT CUGAT		0	0
C201	6445			50 INVENTARI, INSPECCIÓ FÍSICA O IMMATRICULACIÓ	0	SANT CUGAT DEL VALLÈS		0	0
		PLANXA			01/01/2013	MUSEU DE SANT CUGAT		0	0
C201	6446			50 INVENTARI, INSPECCIÓ FÍSICA O IMMATRICULACIÓ	0	SANT CUGAT DEL VALLÈS		0	0
		PLANXA			01/01/2013	MUSEU DE SANT CUGAT		0	0



## LLIBRE C LLIBRE C: ELS AFECTES AL PATRIMONI HISTÒRICO-ARTÍSTIC

EPÍGRAF: I.2 BÉNS DE SERVEI PÚBLIC

SUBEPÍGRAF: I.2.C MOBLES

CLASSIFICAC	N. BÉ	QUANT. DESCRIPCIÓ	C. GESTO C. COST	T. ADQUISICIÓ	COST ADQUI. D- ALTA	CENTRE UBICACIÓ	PLANTA ESPAI	V.B.C. DOT. AMORT	F.A. V.C.
C201	6447		50	INVENTARI, INSPECCIÓ FÍSICA O IMMATRICULACIÓ	0	SANT CUGAT DEL VALLÈS		0	0
		PLANXA			01/01/2013	MUSEU DE SANT CUGAT		0	0
C201	6448		50	INVENTARI, INSPECCIÓ FÍSICA O IMMATRICULACIÓ	0	SANT CUGAT DEL VALLÈS		0	0
		AJUT DE CLEMÀSTECs			01/01/2013	MUSEU DE SANT CUGAT		0	0
C201	6449		50	INVENTARI, INSPECCIÓ FÍSICA O IMMATRICULACIÓ	0	SANT CUGAT DEL VALLÈS		0	0
		AJUT DE CLEMÀSTECs			01/01/2013	MUSEU DE SANT CUGAT		0	0
C201	6450		50	INVENTARI, INSPECCIÓ FÍSICA O IMMATRICULACIÓ	0	SANT CUGAT DEL VALLÈS		0	0
		AJUT DE CLEMÀSTECs			01/01/2013	MUSEU DE SANT CUGAT		0	0
C201	6451		50	INVENTARI, INSPECCIÓ FÍSICA O IMMATRICULACIÓ	0	SANT CUGAT DEL VALLÈS		0	0
		FANAL			01/01/2013	MUSEU DE SANT CUGAT		0	0
C201	6452		50	INVENTARI, INSPECCIÓ FÍSICA O IMMATRICULACIÓ	0	SANT CUGAT DEL VALLÈS		0	0
		FANAL			01/01/2013	MUSEU DE SANT CUGAT		0	0
C201	6453		50	INVENTARI, INSPECCIÓ FÍSICA O IMMATRICULACIÓ	0	SANT CUGAT DEL VALLÈS		0	0
		ENSOFRADORA DE MANXA			01/01/2013	MUSEU DE SANT CUGAT		0	0
C201	6454		50	INVENTARI, INSPECCIÓ FÍSICA O IMMATRICULACIÓ	0	SANT CUGAT DEL VALLÈS		0	0
		PODADORA			01/01/2013	MUSEU DE SANT CUGAT		0	0

## LLIBRE C LLIBRE C: ELS AFECTES AL PATRIMONI HISTÒRICO-ARTÍSTIC

EPÍGRAF: I.2 BÉNS DE SERVEI PÚBLIC

SUBEPÍGRAF: I.2.C MOBLES

CLASSIFICAC	N. BÉ	QUANT. DESCRIPCIÓ	C. GESTO C. COST	T. ADQUISICIÓ	COST ADQUI. D- ALTA	CENTRE UBICACIÓ	PLANTA ESPAI	V.B.C. DOT. AMORT	F.A. V.C.
		PODADORA			01/01/2013	MUSEU DE SANT CUGAT		0	0
C201	6455			50 INVENTARI, INSPECCIÓ FÍSICA O IMMATRICULACIÓ	0	SANT CUGAT DEL VALLÈS		0	0
		GANIVET			01/01/2013	MUSEU DE SANT CUGAT		0	0
C201	6456			50 INVENTARI, INSPECCIÓ FÍSICA O IMMATRICULACIÓ	0	SANT CUGAT DEL VALLÈS		0	0
		GANIVET			01/01/2013	MUSEU DE SANT CUGAT		0	0
C201	6457			50 INVENTARI, INSPECCIÓ FÍSICA O IMMATRICULACIÓ	0	SANT CUGAT DEL VALLÈS		0	0
		TALLADOR			01/01/2013	MUSEU DE SANT CUGAT		0	0
C201	6458			50 INVENTARI, INSPECCIÓ FÍSICA O IMMATRICULACIÓ	0	SANT CUGAT DEL VALLÈS		0	0
		GANIVET			01/01/2013	MUSEU DE SANT CUGAT		0	0
C201	6459			50 INVENTARI, INSPECCIÓ FÍSICA O IMMATRICULACIÓ	0	SANT CUGAT DEL VALLÈS		0	0
		XERRAC			01/01/2013	MUSEU DE SANT CUGAT		0	0
C201	6460			50 INVENTARI, INSPECCIÓ FÍSICA O IMMATRICULACIÓ	0	SANT CUGAT DEL VALLÈS		0	0
		MARTELL			01/01/2013	MUSEU DE SANT CUGAT		0	0
C201	6461			50 INVENTARI, INSPECCIÓ FÍSICA O IMMATRICULACIÓ	0	SANT CUGAT DEL VALLÈS		0	0
		MARTELL			01/01/2013	MUSEU DE SANT CUGAT		0	0

## LLIBRE C LLIBRE C: ELS AFECTES AL PATRIMONI HISTÒRICO-ARTÍSTIC

EPÍGRAF: I.2 BÉNS DE SERVEI PÚBLIC

SUBEPÍGRAF: I.2.C MOBLES

CLASSIFICAC	N. BÉ	QUANT. DESCRIPCIÓ	C. GESTO C. COST	T. ADQUISICIÓ	COST ADQUI. D- ALTA	CENTRE UBICACIÓ	PLANTA ESPAI	V.B.C. DOT. AMORT	F.A. V.C.
C201	6462		50	INVENTARI, INSPECCIÓ FÍSICA O IMMATRICULACIÓ	0	SANT CUGAT DEL VALLÈS		0	0
		MARTELL			01/01/2013	MUSEU DE SANT CUGAT		0	0
C201	6463		50	INVENTARI, INSPECCIÓ FÍSICA O IMMATRICULACIÓ	0	SANT CUGAT DEL VALLÈS		0	0
		VOLANT			01/01/2013	MUSEU DE SANT CUGAT		0	0
C201	6464		50	INVENTARI, INSPECCIÓ FÍSICA O IMMATRICULACIÓ	0	SANT CUGAT DEL VALLÈS		0	0
		VOLANT			01/01/2013	MUSEU DE SANT CUGAT		0	0
C201	6465		50	INVENTARI, INSPECCIÓ FÍSICA O IMMATRICULACIÓ	0	SANT CUGAT DEL VALLÈS		0	0
		VOLANT			01/01/2013	MUSEU DE SANT CUGAT		0	0
C201	6466		50	INVENTARI, INSPECCIÓ FÍSICA O IMMATRICULACIÓ	0	SANT CUGAT DEL VALLÈS		0	0
		VOLANT			01/01/2013	MUSEU DE SANT CUGAT		0	0
C201	6467		50	INVENTARI, INSPECCIÓ FÍSICA O IMMATRICULACIÓ	0	SANT CUGAT DEL VALLÈS		0	0
		FALÇ			01/01/2013	MUSEU DE SANT CUGAT		0	0
C201	6468		50	INVENTARI, INSPECCIÓ FÍSICA O IMMATRICULACIÓ	0	SANT CUGAT DEL VALLÈS		0	0
		CORBELLA			01/01/2013	MUSEU DE SANT CUGAT		0	0
C201	6469		50	INVENTARI, INSPECCIÓ FÍSICA O IMMATRICULACIÓ	0	SANT CUGAT DEL VALLÈS		0	0
		TALLANT			01/01/2013	MUSEU DE SANT CUGAT		0	0

## LLIBRE C LLIBRE C: ELS AFECTES AL PATRIMONI HISTÒRICO-ARTÍSTIC

EPÍGRAF: I.2 BÉNS DE SERVEI PÚBLIC

SUBEPÍGRAF: I.2.C MOBLES

CLASSIFICAC	N. BÉ	QUANT. DESCRIPCIÓ	C. GESTO C. COST	T. ADQUISICIÓ	COST ADQUI. D- ALTA	CENTRE UBICACIÓ	PLANTA ESPAI	V.B.C. DOT. AMORT	F.A. V.C.
		TALLANT			01/01/2013	MUSEU DE SANT CUGAT		0	0
C201	6470			50 INVENTARI, INSPECCIÓ FÍSICA O IMMATRICULACIÓ	0	SANT CUGAT DEL VALLÈS		0	0
		TALLANT			01/01/2013	MUSEU DE SANT CUGAT		0	0
C201	6471			50 INVENTARI, INSPECCIÓ FÍSICA O IMMATRICULACIÓ	0	SANT CUGAT DEL VALLÈS		0	0
		ALICATES			01/01/2013	MUSEU DE SANT CUGAT		0	0
C201	6472			50 INVENTARI, INSPECCIÓ FÍSICA O IMMATRICULACIÓ	0	SANT CUGAT DEL VALLÈS		0	0
		TORCEDOR PEL MORRO			01/01/2013	MUSEU DE SANT CUGAT		0	0
C201	6473			50 INVENTARI, INSPECCIÓ FÍSICA O IMMATRICULACIÓ	0	SANT CUGAT DEL VALLÈS		0	0
		LLEVATAPS			01/01/2013	MUSEU DE SANT CUGAT		0	0
C201	6474			50 INVENTARI, INSPECCIÓ FÍSICA O IMMATRICULACIÓ	0	SANT CUGAT DEL VALLÈS		0	0
		XERRAC			01/01/2013	MUSEU DE SANT CUGAT		0	0
C201	6475			50 INVENTARI, INSPECCIÓ FÍSICA O IMMATRICULACIÓ	0	SANT CUGAT DEL VALLÈS		0	0
		VENTALL - SEGLE XIX			01/01/2013	MUSEU DE SANT CUGAT		0	0
C201	6476			50 INVENTARI, INSPECCIÓ FÍSICA O IMMATRICULACIÓ	0	SANT CUGAT DEL VALLÈS		0	0
		FERRADURA			01/01/2013	MUSEU DE SANT CUGAT		0	0

## LLIBRE C LLIBRE C: ELS AFECTES AL PATRIMONI HISTÒRICO-ARTÍSTIC

EPÍGRAF: I.2 BÉNS DE SERVEI PÚBLIC

SUBEPÍGRAF: I.2.C MOBLES

CLASSIFICAC	N. BÉ	QUANT. DESCRIPCIÓ	C. GESTO C. COST	T. ADQUISICIÓ	COST ADQUI. D- ALTA	CENTRE UBICACIÓ	PLANTA ESPAI	V.B.C. DOT. AMORT	F.A. V.C.
C201	6477		50	INVENTARI, INSPECCIÓ FÍSICA O IMMATRICULACIÓ	0	SANT CUGAT DEL VALLÈS		0	0
		FERRADURA			01/01/2013	MUSEU DE SANT CUGAT		0	0
C201	6478		50	INVENTARI, INSPECCIÓ FÍSICA O IMMATRICULACIÓ	0	SANT CUGAT DEL VALLÈS		0	0
		FERRADURA			01/01/2013	MUSEU DE SANT CUGAT		0	0
C201	6479		50	INVENTARI, INSPECCIÓ FÍSICA O IMMATRICULACIÓ	0	SANT CUGAT DEL VALLÈS		0	0
		FERRADURA			01/01/2013	MUSEU DE SANT CUGAT		0	0
C201	6480		50	INVENTARI, INSPECCIÓ FÍSICA O IMMATRICULACIÓ	0	SANT CUGAT DEL VALLÈS		0	0
		FANAL			01/01/2013	MUSEU DE SANT CUGAT		0	0
C201	6481		50	INVENTARI, INSPECCIÓ FÍSICA O IMMATRICULACIÓ	0	SANT CUGAT DEL VALLÈS		0	0
		PICADORA DE CARN			01/01/2013	MUSEU DE SANT CUGAT		0	0
C201	6482		50	INVENTARI, INSPECCIÓ FÍSICA O IMMATRICULACIÓ	0	SANT CUGAT DEL VALLÈS		0	0
		TRACTADORA D'EMBOTITS			01/01/2013	MUSEU DE SANT CUGAT		0	0
C201	6483		50	INVENTARI, INSPECCIÓ FÍSICA O IMMATRICULACIÓ	0	SANT CUGAT DEL VALLÈS		0	0
		ESCARPA			01/01/2013	MUSEU DE SANT CUGAT		0	0
C201	6484		50	INVENTARI, INSPECCIÓ FÍSICA O IMMATRICULACIÓ	0	SANT CUGAT DEL VALLÈS		0	0
		CANELOBRE			01/01/2013	MUSEU DE SANT CUGAT		0	0

## LLIBRE C LLIBRE C: ELS AFECTES AL PATRIMONI HISTÒRICO-ARTÍSTIC

EPÍGRAF: I.2 BÉNS DE SERVEI PÚBLIC

SUBEPÍGRAF: I.2.C MOBLES

CLASSIFICAC	N. BÉ	QUANT. DESCRIPCIÓ	C. GESTO C. COST	T. ADQUISICIÓ	COST ADQUI. D- ALTA	CENTRE UBICACIÓ	PLANTA ESPAI	V.B.C. DOT. AMORT	F.A. V.C.
		CANELOBRE			01/01/2013	MUSEU DE SANT CUGAT		0	0
C201	6485			50 INVENTARI, INSPECCIÓ FÍSICA O IMMATRICULACIÓ	0	SANT CUGAT DEL VALLÈS		0	0
		CANELOBRE			01/01/2013	MUSEU DE SANT CUGAT		0	0
C201	6486			50 INVENTARI, INSPECCIÓ FÍSICA O IMMATRICULACIÓ	0	SANT CUGAT DEL VALLÈS		0	0
		CANELOBRE			01/01/2013	MUSEU DE SANT CUGAT		0	0
C201	6487			50 INVENTARI, INSPECCIÓ FÍSICA O IMMATRICULACIÓ	0	SANT CUGAT DEL VALLÈS		0	0
		CANELOBRE			01/01/2013	MUSEU DE SANT CUGAT		0	0
C201	6488			50 INVENTARI, INSPECCIÓ FÍSICA O IMMATRICULACIÓ	0	SANT CUGAT DEL VALLÈS		0	0
		CANELOBRE			01/01/2013	MUSEU DE SANT CUGAT		0	0
C201	6489			50 INVENTARI, INSPECCIÓ FÍSICA O IMMATRICULACIÓ	0	SANT CUGAT DEL VALLÈS		0	0
		PINTURA SOBRE TELA			01/01/2013	MUSEU DE SANT CUGAT		0	0
C201	6490			50 INVENTARI, INSPECCIÓ FÍSICA O IMMATRICULACIÓ	0	SANT CUGAT DEL VALLÈS		0	0
		APLIC DECORATIU			01/01/2013	MUSEU DE SANT CUGAT		0	0
C201	6491			50 INVENTARI, INSPECCIÓ FÍSICA O IMMATRICULACIÓ	0	SANT CUGAT DEL VALLÈS		0	0
		APLIC DECORATIU			01/01/2013	MUSEU DE SANT CUGAT		0	0

## LLIBRE C LLIBRE C: ELS AFECTES AL PATRIMONI HISTÒRICO-ARTÍSTIC

EPÍGRAF: I.2 BÉNS DE SERVEI PÚBLIC

SUBEPÍGRAF: I.2.C MOBLES

CLASSIFICAC	N. BÉ	QUANT. DESCRIPCIÓ	C. GESTO C. COST	T. ADQUISICIÓ	COST ADQUI. D- ALTA	CENTRE UBICACIÓ	PLANTA ESPAI	V.B.C. DOT. AMORT	F.A. V.C.
C201	6492		50	INVENTARI, INSPECCIÓ FÍSICA O IMMATRICULACIÓ	0	SANT CUGAT DEL VALLÈS		0	0
		APLIC DECORATIU			01/01/2013	MUSEU DE SANT CUGAT		0	0
C201	6493		50	INVENTARI, INSPECCIÓ FÍSICA O IMMATRICULACIÓ	0	SANT CUGAT DEL VALLÈS		0	0
		APLIC DECORATIU			01/01/2013	MUSEU DE SANT CUGAT		0	0
C201	6494		50	INVENTARI, INSPECCIÓ FÍSICA O IMMATRICULACIÓ	0	SANT CUGAT DEL VALLÈS		0	0
		PALA DE BRASER			01/01/2013	MUSEU DE SANT CUGAT		0	0
C201	6495		50	INVENTARI, INSPECCIÓ FÍSICA O IMMATRICULACIÓ	0	SANT CUGAT DEL VALLÈS		0	0
		FORQUETA			01/01/2013	MUSEU DE SANT CUGAT		0	0
C201	6496		50	INVENTARI, INSPECCIÓ FÍSICA O IMMATRICULACIÓ	0	SANT CUGAT DEL VALLÈS		0	0
		BASTÓ DE PLANTAR			01/01/2013	MUSEU DE SANT CUGAT		0	0
C201	6497		50	INVENTARI, INSPECCIÓ FÍSICA O IMMATRICULACIÓ	0	SANT CUGAT DEL VALLÈS		0	0
		RAJOLA			01/01/2013	MUSEU DE SANT CUGAT		0	0
C201	6498		50	INVENTARI, INSPECCIÓ FÍSICA O IMMATRICULACIÓ	0	SANT CUGAT DEL VALLÈS		0	0
		RAJOLA			01/01/2013	MUSEU DE SANT CUGAT		0	0
C201	6499		50	INVENTARI, INSPECCIÓ FÍSICA O IMMATRICULACIÓ	0	SANT CUGAT DEL VALLÈS		0	0
		RAJOLA			01/01/2013	MUSEU DE SANT CUGAT		0	0

## LLIBRE C LLIBRE C: ELS AFECTES AL PATRIMONI HISTÒRICO-ARTÍSTIC

EPÍGRAF: I.2 BÉNS DE SERVEI PÚBLIC

SUBEPÍGRAF: I.2.C MOBLES

CLASSIFICAC	N. BÉ	QUANT. DESCRIPCIÓ	C. GESTO C. COST	T. ADQUISICIÓ	COST ADQUI. D- ALTA	CENTRE UBICACIÓ	PLANTA ESPAI	V.B.C. DOT. AMORT	F.A. V.C.
		RAJOLA			01/01/2013	MUSEU DE SANT CUGAT		0	0
C201	6500		50	INVENTARI, INSPECCIÓ FÍSICA O IMMATRICULACIÓ	0	SANT CUGAT DEL VALLÈS		0	0
		CORONAMENT			01/01/2013	MUSEU DE SANT CUGAT		0	0
C201	6501		50	INVENTARI, INSPECCIÓ FÍSICA O IMMATRICULACIÓ	0	SANT CUGAT DEL VALLÈS		0	0
		LLUM D'OLI			01/01/2013	MUSEU DE SANT CUGAT		0	0
C201	6502		50	INVENTARI, INSPECCIÓ FÍSICA O IMMATRICULACIÓ	0	SANT CUGAT DEL VALLÈS		0	0
		LLANTERNA DE PETROLI			01/01/2013	MUSEU DE SANT CUGAT		0	0
C201	6503		50	INVENTARI, INSPECCIÓ FÍSICA O IMMATRICULACIÓ	0	SANT CUGAT DEL VALLÈS		0	0
		PISTOLA			01/01/2013	MUSEU DE SANT CUGAT		0	0
C201	6504		50	INVENTARI, INSPECCIÓ FÍSICA O IMMATRICULACIÓ	0	SANT CUGAT DEL VALLÈS		0	0
		CASC			01/01/2013	MUSEU DE SANT CUGAT		0	0
C201	6505		50	INVENTARI, INSPECCIÓ FÍSICA O IMMATRICULACIÓ	0	SANT CUGAT DEL VALLÈS		0	0
		BROQUET			01/01/2013	MUSEU DE SANT CUGAT		0	0
C201	6508		50	INVENTARI, INSPECCIÓ FÍSICA O IMMATRICULACIÓ	0	SANT CUGAT DEL VALLÈS		0	0
		MIRALL			01/01/2013	MUSEU DE SANT CUGAT		0	0



## LLIBRE C LLIBRE C: ELS AFECTES AL PATRIMONI HISTÒRICO-ARTÍSTIC

EPÍGRAF: I.2 BÉNS DE SERVEI PÚBLIC

SUBEPÍGRAF: I.2.C MOBLES

CLASSIFICAC	N. BÉ	QUANT. DESCRIPCIÓ	C. GESTO C. COST	T. ADQUISICIÓ	COST ADQUI. D- ALTA	CENTRE UBICACIÓ	PLANTA ESPAI	V.B.C. DOT. AMORT	F.A. V.C.
C201	6512		50	INVENTARI, INSPECCIÓ FÍSICA O IMMATRICULACIÓ	0	SANT CUGAT DEL VALLÈS		0	0
		CALAIXERA			01/01/2013	MUSEU DE SANT CUGAT		0	0
C201	6513		50	HERÈNCIA O DONACIÓ	0	SANT CUGAT DEL VALLÈS		0	0
		VITRINA			01/01/2013	MUSEU DE SANT CUGAT		0	0
C201	6514		50	INVENTARI, INSPECCIÓ FÍSICA O IMMATRICULACIÓ	0	SANT CUGAT DEL VALLÈS		0	0
		CALAIXERA			01/01/2013	MUSEU DE SANT CUGAT		0	0
C201	6515		50	INVENTARI, INSPECCIÓ FÍSICA O IMMATRICULACIÓ	0	SANT CUGAT DEL VALLÈS		0	0
		MIRALL			01/01/2013	MUSEU DE SANT CUGAT		0	0
C201	6516		50	INVENTARI, INSPECCIÓ FÍSICA O IMMATRICULACIÓ	0	SANT CUGAT DEL VALLÈS		0	0
		LLIT			01/01/2013	MUSEU DE SANT CUGAT		0	0
C201	6517		50	INVENTARI, INSPECCIÓ FÍSICA O IMMATRICULACIÓ	0	SANT CUGAT DEL VALLÈS		0	0
		MARC			01/01/2013	MUSEU DE SANT CUGAT		0	0
C201	6518		50	INVENTARI, INSPECCIÓ FÍSICA O IMMATRICULACIÓ	0	SANT CUGAT DEL VALLÈS		0	0
		ESTORA			01/01/2013	MUSEU DE SANT CUGAT		0	0
C201	6520		50	INVENTARI, INSPECCIÓ FÍSICA O IMMATRICULACIÓ	0	SANT CUGAT DEL VALLÈS		0	0
		FÒSSIL			01/01/2013	MUSEU DE SANT CUGAT		0	0

## LLIBRE C LLIBRE C: ELS AFECTES AL PATRIMONI HISTÒRICO-ARTÍSTIC

EPÍGRAF: I.2 BÉNS DE SERVEI PÚBLIC

SUBEPÍGRAF: I.2.C MOBLES

CLASSIFICAC	N. BÉ	QUANT. DESCRIPCIÓ	C. GESTO C. COST	T. ADQUISICIÓ	COST ADQUI. D- ALTA	CENTRE UBICACIÓ	PLANTA ESPAI	V.B.C. DOT. AMORT	F.A. V.C.
C201	6521		50	INVENTARI, INSPECCIÓ FÍSICA O IMMATRICULACIÓ	0	SANT CUGAT DEL VALLÈS		0	0
		FRONTISSA			01/01/2013	MUSEU DE SANT CUGAT		0	0
C201	6522		50	INVENTARI, INSPECCIÓ FÍSICA O IMMATRICULACIÓ	0	SANT CUGAT DEL VALLÈS		0	0
		FRONTISSA			01/01/2013	MUSEU DE SANT CUGAT		0	0
C201	6523		50	INVENTARI, INSPECCIÓ FÍSICA O IMMATRICULACIÓ	0	SANT CUGAT DEL VALLÈS		0	0
		GERRA - SEGLE XIX			01/01/2013	MUSEU DE SANT CUGAT		0	0
C201	6524		50	INVENTARI, INSPECCIÓ FÍSICA O IMMATRICULACIÓ	0	SANT CUGAT DEL VALLÈS		0	0
		GERRA - SEGLE XIX			01/01/2013	MUSEU DE SANT CUGAT		0	0
C201	6525		50	INVENTARI, INSPECCIÓ FÍSICA O IMMATRICULACIÓ	0	SANT CUGAT DEL VALLÈS		0	0
		GERRA			01/01/2013	MUSEU DE SANT CUGAT		0	0
C201	6526		50	INVENTARI, INSPECCIÓ FÍSICA O IMMATRICULACIÓ	0	SANT CUGAT DEL VALLÈS		0	0
		COPA; GERRA			01/01/2013	MUSEU DE SANT CUGAT		0	0
C201	6527		50	INVENTARI, INSPECCIÓ FÍSICA O IMMATRICULACIÓ	0	SANT CUGAT DEL VALLÈS		0	0
		FRONTISSA			01/01/2013	MUSEU DE SANT CUGAT		0	0
C201	6528		50	INVENTARI, INSPECCIÓ FÍSICA O IMMATRICULACIÓ	0	SANT CUGAT DEL VALLÈS		0	0
		FRONTISSA			01/01/2013	MUSEU DE SANT CUGAT		0	0

## LLIBRE C LLIBRE C: ELS AFECTES AL PATRIMONI HISTÒRICO-ARTÍSTIC

EPÍGRAF: I.2 BÉNS DE SERVEI PÚBLIC

SUBEPÍGRAF: I.2.C MOBLES

CLASSIFICAC	N. BÉ	QUANT. DESCRIPCIÓ	C. GESTO C. COST	T. ADQUISICIÓ	COST ADQUI. D- ALTA	CENTRE UBICACIÓ	PLANTA ESPAI	V.B.C. DOT. AMORT	F.A. V.C.
		FRONTISSA			01/01/2013	MUSEU DE SANT CUGAT		0	0
C201	6529		50	INVENTARI, INSPECCIÓ FÍSICA O IMMATRICULACIÓ	0	SANT CUGAT DEL VALLÈS		0	0
		FRONTISSA			01/01/2013	MUSEU DE SANT CUGAT		0	0
C201	6530		50	INVENTARI, INSPECCIÓ FÍSICA O IMMATRICULACIÓ	0	SANT CUGAT DEL VALLÈS		0	0
		FRONTISSA			01/01/2013	MUSEU DE SANT CUGAT		0	0
C201	6531		50	INVENTARI, INSPECCIÓ FÍSICA O IMMATRICULACIÓ	0	SANT CUGAT DEL VALLÈS		0	0
		FRONTISSA			01/01/2013	MUSEU DE SANT CUGAT		0	0
C201	6532		50	INVENTARI, INSPECCIÓ FÍSICA O IMMATRICULACIÓ	0	SANT CUGAT DEL VALLÈS		0	0
		FRONTISSA			01/01/2013	MUSEU DE SANT CUGAT		0	0
C201	6533		50	INVENTARI, INSPECCIÓ FÍSICA O IMMATRICULACIÓ	0	SANT CUGAT DEL VALLÈS		0	0
		FRONTISSA			01/01/2013	MUSEU DE SANT CUGAT		0	0
C201	6534		50	INVENTARI, INSPECCIÓ FÍSICA O IMMATRICULACIÓ	0	SANT CUGAT DEL VALLÈS		0	0
		GOLFO			01/01/2013	MUSEU DE SANT CUGAT		0	0
C201	6535		50	INVENTARI, INSPECCIÓ FÍSICA O IMMATRICULACIÓ	0	SANT CUGAT DEL VALLÈS		0	0
		GOLFO			01/01/2013	MUSEU DE SANT CUGAT		0	0

## LLIBRE C LLIBRE C: ELS AFECTES AL PATRIMONI HISTÒRICO-ARTÍSTIC

EPÍGRAF: I.2 BÉNS DE SERVEI PÚBLIC

SUBEPÍGRAF: I.2.C MOBLES

CLASSIFICAC	N. BÉ	QUANT. DESCRIPCIÓ	C. GESTO C. COST	T. ADQUISICIÓ	COST ADQUI. D- ALTA	CENTRE UBICACIÓ	PLANTA ESPAI	V.B.C. DOT. AMORT	F.A. V.C.
C201	6536		50	INVENTARI, INSPECCIÓ FÍSICA O IMMATRICULACIÓ	0	SANT CUGAT DEL VALLÈS		0	0
		GOLFO			01/01/2013	MUSEU DE SANT CUGAT		0	0
C201	6537		50	INVENTARI, INSPECCIÓ FÍSICA O IMMATRICULACIÓ	0	SANT CUGAT DEL VALLÈS		0	0
		GOLFO			01/01/2013	MUSEU DE SANT CUGAT		0	0
C201	6538		50	INVENTARI, INSPECCIÓ FÍSICA O IMMATRICULACIÓ	0	SANT CUGAT DEL VALLÈS		0	0
		VITRALL			01/01/2013	MUSEU DE SANT CUGAT		0	0
C201	6539		50	INVENTARI, INSPECCIÓ FÍSICA O IMMATRICULACIÓ	0	SANT CUGAT DEL VALLÈS		0	0
		LLÀNTIA D'ESGLÉSIA			01/01/2013	MUSEU DE SANT CUGAT		0	0
C201	6540		50	INVENTARI, INSPECCIÓ FÍSICA O IMMATRICULACIÓ	0	SANT CUGAT DEL VALLÈS		0	0
		LLUM DE SOSTRE			01/01/2013	MUSEU DE SANT CUGAT		0	0
C201	6541		50	INVENTARI, INSPECCIÓ FÍSICA O IMMATRICULACIÓ	0	SANT CUGAT DEL VALLÈS		0	0
		PASTERA			01/01/2013	MUSEU DE SANT CUGAT		0	0
C201	6542		50	INVENTARI, INSPECCIÓ FÍSICA O IMMATRICULACIÓ	0	SANT CUGAT DEL VALLÈS		0	0
		NOM ARQUEOLÒGIC			01/01/2013	MUSEU DE SANT CUGAT		0	0
C201	6543		50	INVENTARI, INSPECCIÓ FÍSICA O IMMATRICULACIÓ	0	SANT CUGAT DEL VALLÈS		0	0
		NOM ARQUEOLÒGIC			01/01/2013	MUSEU DE SANT CUGAT		0	0

## LLIBRE C LLIBRE C: ELS AFECTES AL PATRIMONI HISTÒRICO-ARTÍSTIC

EPÍGRAF: I.2 BÉNS DE SERVEI PÚBLIC

SUBEPÍGRAF: I.2.C MOBLES

CLASSIFICAC	N. BÉ	QUANT. DESCRIPCIÓ	C. GESTO C. COST	T. ADQUISICIÓ	COST ADQUI. D- ALTA	CENTRE UBICACIÓ	PLANTA ESPAI	V.B.C. DOT. AMORT	F.A. V.C.
		NOM ARQUEOLÒGIC			01/01/2013	MUSEU DE SANT CUGAT		0	0
C201	6544			50 INVENTARI, INSPECCIÓ FÍSICA O IMMATRICULACIÓ	0	SANT CUGAT DEL VALLÈS		0	0
		PICA BENEITERA			01/01/2013	MUSEU DE SANT CUGAT		0	0
C201	6545			50 INVENTARI, INSPECCIÓ FÍSICA O IMMATRICULACIÓ	0	SANT CUGAT DEL VALLÈS		0	0
		PICA BENEITERA			01/01/2013	MUSEU DE SANT CUGAT		0	0
C201	6546			50 INVENTARI, INSPECCIÓ FÍSICA O IMMATRICULACIÓ	0	SANT CUGAT DEL VALLÈS		0	0
		PICA BENEITERA			01/01/2013	MUSEU DE SANT CUGAT		0	0
C201	6547			50 INVENTARI, INSPECCIÓ FÍSICA O IMMATRICULACIÓ	0	SANT CUGAT DEL VALLÈS		0	0
		DESCONEGUT			01/01/2013	MUSEU DE SANT CUGAT		0	0
C201	6548			50 INVENTARI, INSPECCIÓ FÍSICA O IMMATRICULACIÓ	0	SANT CUGAT DEL VALLÈS		0	0
		PICA BENEITERA			01/01/2013	MUSEU DE SANT CUGAT		0	0
C201	6549			50 INVENTARI, INSPECCIÓ FÍSICA O IMMATRICULACIÓ	0	SANT CUGAT DEL VALLÈS		0	0
		PICA BENEITERA			01/01/2013	MUSEU DE SANT CUGAT		0	0
C201	6550			50 INVENTARI, INSPECCIÓ FÍSICA O IMMATRICULACIÓ	0	SANT CUGAT DEL VALLÈS		0	0
		PICA BENEITERA			01/01/2013	MUSEU DE SANT CUGAT		0	0

## LLIBRE C LLIBRE C: ELS AFECTES AL PATRIMONI HISTÒRICO-ARTÍSTIC

EPÍGRAF: I.2 BÉNS DE SERVEI PÚBLIC

SUBEPÍGRAF: I.2.C MOBLES

CLASSIFICAC	N. BÉ	QUANT. DESCRIPCIÓ	C. GESTO C. COST	T. ADQUISICIÓ	COST ADQUI. D- ALTA	CENTRE UBICACIÓ	PLANTA ESPAI	V.B.C. DOT. AMORT	F.A. V.C.
C201	6551		50	INVENTARI, INSPECCIÓ FÍSICA O IMMATRICULACIÓ	0	SANT CUGAT DEL VALLÈS		0	0
		PICA BENEITERA			01/01/2013	MUSEU DE SANT CUGAT		0	0
C201	6552		50	INVENTARI, INSPECCIÓ FÍSICA O IMMATRICULACIÓ	0	SANT CUGAT DEL VALLÈS		0	0
		CREMONA			01/01/2013	MUSEU DE SANT CUGAT		0	0
C201	6553		50	INVENTARI, INSPECCIÓ FÍSICA O IMMATRICULACIÓ	0	SANT CUGAT DEL VALLÈS		0	0
		CREMONA			01/01/2013	MUSEU DE SANT CUGAT		0	0
C201	6554		50	INVENTARI, INSPECCIÓ FÍSICA O IMMATRICULACIÓ	0	SANT CUGAT DEL VALLÈS		0	0
		POM			01/01/2013	MUSEU DE SANT CUGAT		0	0
C201	6555		50	INVENTARI, INSPECCIÓ FÍSICA O IMMATRICULACIÓ	0	SANT CUGAT DEL VALLÈS		0	0
		FRONTISSA			01/01/2013	MUSEU DE SANT CUGAT		0	0
C201	6556		50	INVENTARI, INSPECCIÓ FÍSICA O IMMATRICULACIÓ	0	SANT CUGAT DEL VALLÈS		0	0
		FRONTISSA			01/01/2013	MUSEU DE SANT CUGAT		0	0
C201	6557		50	INVENTARI, INSPECCIÓ FÍSICA O IMMATRICULACIÓ	0	SANT CUGAT DEL VALLÈS		0	0
		FRONTISSA			01/01/2013	MUSEU DE SANT CUGAT		0	0
C201	6558		50	INVENTARI, INSPECCIÓ FÍSICA O IMMATRICULACIÓ	0	SANT CUGAT DEL VALLÈS		0	0
		CERÀMICA GENERAL			01/01/2013	MUSEU DE SANT CUGAT		0	0

## LLIBRE C LLIBRE C: ELS AFECTES AL PATRIMONI HISTÒRICO-ARTÍSTIC

EPÍGRAF: I.2 BÉNS DE SERVEI PÚBLIC

SUBEPÍGRAF: I.2.C MOBLES

CLASSIFICAC	N. BÉ	QUANT. DESCRIPCIÓ	C. GESTO C. COST	T. ADQUISICIÓ	COST ADQUI. D- ALTA	CENTRE UBICACIÓ	PLANTA ESPAI	V.B.C. DOT. AMORT	F.A. V.C.
		CERÀMICA GENERAL			01/01/2013	MUSEU DE SANT CUGAT		0	0
C201	6559			50 INVENTARI, INSPECCIÓ FÍSICA O IMMATRICULACIÓ	0	SANT CUGAT DEL VALLÈS		0	0
		PANY DE PORTA			01/01/2013	MUSEU DE SANT CUGAT		0	0
C201	6560			50 INVENTARI, INSPECCIÓ FÍSICA O IMMATRICULACIÓ	0	SANT CUGAT DEL VALLÈS		0	0
		RETAULE - SEGLE XIV SEGLE XV			01/01/2013	MUSEU DE SANT CUGAT		0	0
C201	6561			50 INVENTARI, INSPECCIÓ FÍSICA O IMMATRICULACIÓ	0	SANT CUGAT DEL VALLÈS		0	0
		DESCONEGUT			01/01/2013	MUSEU DE SANT CUGAT		0	0
C201	6562			50 INVENTARI, INSPECCIÓ FÍSICA O IMMATRICULACIÓ	0	SANT CUGAT DEL VALLÈS		0	0
		ESTREP			01/01/2013	MUSEU DE SANT CUGAT		0	0
C201	6563			50 INVENTARI, INSPECCIÓ FÍSICA O IMMATRICULACIÓ	0	SANT CUGAT DEL VALLÈS		0	0
		ESCURADOR			01/01/2013	MUSEU DE SANT CUGAT		0	0
C201	6564			50 INVENTARI, INSPECCIÓ FÍSICA O IMMATRICULACIÓ	0	SANT CUGAT DEL VALLÈS		0	0
		DESCONEGUT			01/01/2013	MUSEU DE SANT CUGAT		0	0
C201	6565			50 INVENTARI, INSPECCIÓ FÍSICA O IMMATRICULACIÓ	0	SANT CUGAT DEL VALLÈS		0	0
		ESCURADOR			01/01/2013	MUSEU DE SANT CUGAT		0	0

## LLIBRE C LLIBRE C: ELS AFECTES AL PATRIMONI HISTÒRICO-ARTÍSTIC

EPÍGRAF: I.2 BÉNS DE SERVEI PÚBLIC

SUBEPÍGRAF: I.2.C MOBLES

CLASSIFICAC	N. BÉ	QUANT. DESCRIPCIÓ	C. GESTO C. COST	T. ADQUISICIÓ	COST ADQUI. D- ALTA	CENTRE UBICACIÓ	PLANTA ESPAI	V.B.C. DOT. AMORT	F.A. V.C.
C201	6566		50	INVENTARI, INSPECCIÓ FÍSICA O IMMATRICULACIÓ	0	SANT CUGAT DEL VALLÈS		0	0
		ESCURADOR			01/01/2013	MUSEU DE SANT CUGAT		0	0
C201	6567		50	INVENTARI, INSPECCIÓ FÍSICA O IMMATRICULACIÓ	0	SANT CUGAT DEL VALLÈS		0	0
		CAPSA DE MISTOS			01/01/2013	MUSEU DE SANT CUGAT		0	0
C201	6568		50	INVENTARI, INSPECCIÓ FÍSICA O IMMATRICULACIÓ	0	SANT CUGAT DEL VALLÈS		0	0
		AGULLA DE BARRET			01/01/2013	MUSEU DE SANT CUGAT		0	0
C201	6569		50	INVENTARI, INSPECCIÓ FÍSICA O IMMATRICULACIÓ	0	SANT CUGAT DEL VALLÈS		0	0
		FILTRE DE CELLER			01/01/2013	MUSEU DE SANT CUGAT		0	0
C201	6570		50	INVENTARI, INSPECCIÓ FÍSICA O IMMATRICULACIÓ	0	SANT CUGAT DEL VALLÈS		0	0
		FILTRE DE CELLER			01/01/2013	MUSEU DE SANT CUGAT		0	0
C201	6571		50	INVENTARI, INSPECCIÓ FÍSICA O IMMATRICULACIÓ	0	SANT CUGAT DEL VALLÈS		0	0
		FILTRE DE CELLER			01/01/2013	MUSEU DE SANT CUGAT		0	0
C201	6572		50	INVENTARI, INSPECCIÓ FÍSICA O IMMATRICULACIÓ	0	SANT CUGAT DEL VALLÈS		0	0
		FILTRE DE CELLER			01/01/2013	MUSEU DE SANT CUGAT		0	0
C201	6573		50	INVENTARI, INSPECCIÓ FÍSICA O IMMATRICULACIÓ	0	SANT CUGAT DEL VALLÈS		0	0
		TROFEU - 1940 - 1965			01/01/2013	MUSEU DE SANT CUGAT		0	0



## LLIBRE C LLIBRE C: ELS AFECTES AL PATRIMONI HISTÒRICO-ARTÍSTIC

EPÍGRAF: I.2 BÉNS DE SERVEI PÚBLIC

SUBEPÍGRAF: I.2.C MOBLES

CLASSIFICAC	N. BÉ	QUANT. DESCRIPCIÓ	C. GESTO C. COST	T. ADQUISICIÓ	COST ADQUI. D- ALTA	CENTRE UBICACIÓ	PLANTA ESPAI	V.B.C. DOT. AMORT	F.A. V.C.
		TROFEU - 1940 - 1965			01/01/2013	MUSEU DE SANT CUGAT		0	0
C201	6574		50	INVENTARI, INSPECCIÓ FÍSICA O IMMATRICULACIÓ	0	SANT CUGAT DEL VALLÈS		0	0
		PREMSA			01/01/2013	MUSEU DE SANT CUGAT		0	0
C201	6575		50	INVENTARI, INSPECCIÓ FÍSICA O IMMATRICULACIÓ	0	SANT CUGAT DEL VALLÈS		0	0
		COBERTES DE SUCRE			01/01/2013	MUSEU DE SANT CUGAT		0	0
C201	6576		50	INVENTARI, INSPECCIÓ FÍSICA O IMMATRICULACIÓ	0	SANT CUGAT DEL VALLÈS		0	0
		PAQUET DE TABAC			01/01/2013	MUSEU DE SANT CUGAT		0	0
C201	6577		50	HERÈNCIA O DONACIÓ	0	SANT CUGAT DEL VALLÈS		0	0
		FANAL			01/01/2013	MUSEU DE SANT CUGAT		0	0
C201	6578		50	INVENTARI, INSPECCIÓ FÍSICA O IMMATRICULACIÓ	0	SANT CUGAT DEL VALLÈS		0	0
		FLORET			01/01/2013	MUSEU DE SANT CUGAT		0	0
C201	6579		50	INVENTARI, INSPECCIÓ FÍSICA O IMMATRICULACIÓ	0	SANT CUGAT DEL VALLÈS		0	0
		TRESPILLS			01/01/2013	MUSEU DE SANT CUGAT		0	0
C201	6580		50	INVENTARI, INSPECCIÓ FÍSICA O IMMATRICULACIÓ	0	SANT CUGAT DEL VALLÈS		0	0
		TRESPILLS			01/01/2013	MUSEU DE SANT CUGAT		0	0
C201	6581		50	INVENTARI, INSPECCIÓ FÍSICA O IMMATRICULACIÓ	0	SANT CUGAT DEL VALLÈS		0	0

## LLIBRE C LLIBRE C: ELS AFECTES AL PATRIMONI HISTÒRICO-ARTÍSTIC

EPÍGRAF: I.2 BÉNS DE SERVEI PÚBLIC

SUBEPÍGRAF: I.2.C MOBLES

CLASSIFICAC	N. BÉ	QUANT. DESCRIPCIÓ	C. GESTO C. COST	T. ADQUISICIÓ	COST ADQUI. D- ALTA	CENTRE UBICACIÓ	PLANTA ESPAI	V.B.C. DOT. AMORT	F.A. V.C.
		TRESPELLS			01/01/2013	MUSEU DE SANT CUGAT		0	0
C201	6582			50 INVENTARI, INSPECCIÓ FÍSICA O IMMATRICULACIÓ	0	SANT CUGAT DEL VALLÈS		0	0
		CLAU			01/01/2013	MUSEU DE SANT CUGAT		0	0
C201	6583			50 INVENTARI, INSPECCIÓ FÍSICA O IMMATRICULACIÓ	0	SANT CUGAT DEL VALLÈS		0	0
		TRAMPA			01/01/2013	MUSEU DE SANT CUGAT		0	0
C201	6584			50 INVENTARI, INSPECCIÓ FÍSICA O IMMATRICULACIÓ	0	SANT CUGAT DEL VALLÈS		0	0
		TRAMPA			01/01/2013	MUSEU DE SANT CUGAT		0	0
C201	6585			50 INVENTARI, INSPECCIÓ FÍSICA O IMMATRICULACIÓ	0	SANT CUGAT DEL VALLÈS		0	0
		SACRES			01/01/2013	MUSEU DE SANT CUGAT		0	0
C201	6586			50 INVENTARI, INSPECCIÓ FÍSICA O IMMATRICULACIÓ	0	SANT CUGAT DEL VALLÈS		0	0
		FOTOGRAFIA			01/01/2013	MUSEU DE SANT CUGAT		0	0
C201	6587			50 INVENTARI, INSPECCIÓ FÍSICA O IMMATRICULACIÓ	0	SANT CUGAT DEL VALLÈS		0	0
		ESTAMPA			01/01/2013	MUSEU DE SANT CUGAT		0	0
C201	6588			50 INVENTARI, INSPECCIÓ FÍSICA O IMMATRICULACIÓ	0	SANT CUGAT DEL VALLÈS		0	0
		SACRES			01/01/2013	MUSEU DE SANT CUGAT		0	0

## LLIBRE C LLIBRE C: ELS AFECTES AL PATRIMONI HISTÒRICO-ARTÍSTIC

EPÍGRAF: I.2 BÉNS DE SERVEI PÚBLIC

SUBEPÍGRAF: I.2.C MOBLES

CLASSIFICAC	N. BÉ	QUANT. DESCRIPCIÓ	C. GESTO C. COST	T. ADQUISICIÓ	COST ADQUI. D- ALTA	CENTRE UBICACIÓ	PLANTA ESPAI	V.B.C. DOT. AMORT	F.A. V.C.
C201	6589		50	INVENTARI, INSPECCIÓ FÍSICA O IMMATRICULACIÓ	0	SANT CUGAT DEL VALLÈS		0	0
		SACRES			01/01/2013	MUSEU DE SANT CUGAT		0	0
C201	6590		50	INVENTARI, INSPECCIÓ FÍSICA O IMMATRICULACIÓ	0	SANT CUGAT DEL VALLÈS		0	0
		FOTOGRAFIA			01/01/2013	MUSEU DE SANT CUGAT		0	0
C201	6591		50	INVENTARI, INSPECCIÓ FÍSICA O IMMATRICULACIÓ	0	SANT CUGAT DEL VALLÈS		0	0
		SACRES			01/01/2013	MUSEU DE SANT CUGAT		0	0
C201	6592		50	INVENTARI, INSPECCIÓ FÍSICA O IMMATRICULACIÓ	0	SANT CUGAT DEL VALLÈS		0	0
		SACRES			01/01/2013	MUSEU DE SANT CUGAT		0	0
C201	6593		50	INVENTARI, INSPECCIÓ FÍSICA O IMMATRICULACIÓ	0	SANT CUGAT DEL VALLÈS		0	0
		ESTAMPA			01/01/2013	MUSEU DE SANT CUGAT		0	0
C201	6594		50	INVENTARI, INSPECCIÓ FÍSICA O IMMATRICULACIÓ	0	SANT CUGAT DEL VALLÈS		0	0
		RENTAMANS			01/01/2013	MUSEU DE SANT CUGAT		0	0
C201	6595		50	INVENTARI, INSPECCIÓ FÍSICA O IMMATRICULACIÓ	0	SANT CUGAT DEL VALLÈS		0	0
		VENTALL DE PROCESÓ			01/01/2013	MUSEU DE SANT CUGAT		0	0
C201	6596		50	HERÈNCIA O DONACIÓ	0	SANT CUGAT DEL VALLÈS		0	0
		BÁTUTA MILITAR			01/01/2013	MUSEU DE SANT CUGAT		0	0

## LLIBRE C LLIBRE C: ELS AFECTES AL PATRIMONI HISTÒRICO-ARTÍSTIC

EPÍGRAF: I.2 BÉNS DE SERVEI PÚBLIC

SUBEPÍGRAF: I.2.C MOBLES

CLASSIFICAC	N. BÉ	QUANT. DESCRIPCIÓ	C. GESTO C. COST	T. ADQUISICIÓ	COST ADQUI. D- ALTA	CENTRE UBICACIÓ	PLANTA ESPAI	V.B.C. DOT. AMORT	F.A. V.C.
C201	6597		50	INVENTARI, INSPECCIÓ FÍSICA O IMMATRICULACIÓ	0	SANT CUGAT DEL VALLÈS		0	0
		COL-LOCA PISTONS			01/01/2013	MUSEU DE SANT CUGAT		0	0
C201	6598		50	INVENTARI, INSPECCIÓ FÍSICA O IMMATRICULACIÓ	0	SANT CUGAT DEL VALLÈS		0	0
		ESCLOP DE QUADRA			01/01/2013	MUSEU DE SANT CUGAT		0	0
C201	6599		50	INVENTARI, INSPECCIÓ FÍSICA O IMMATRICULACIÓ	0	SANT CUGAT DEL VALLÈS		0	0
		TAMBOR DE FER PUNTES			01/01/2013	MUSEU DE SANT CUGAT		0	0
C201	6600		50	INVENTARI, INSPECCIÓ FÍSICA O IMMATRICULACIÓ	0	SANT CUGAT DEL VALLÈS		0	0
		RETAULE - SEGLE XVII			01/01/2013	MUSEU DE SANT CUGAT		0	0
C201	6601		50	INVENTARI, INSPECCIÓ FÍSICA O IMMATRICULACIÓ	0	SANT CUGAT DEL VALLÈS		0	0
		PORTA			01/01/2013	MUSEU DE SANT CUGAT		0	0
C201	6602		50	INVENTARI, INSPECCIÓ FÍSICA O IMMATRICULACIÓ	0	SANT CUGAT DEL VALLÈS		0	0
		CORRÓ/CURRA			01/01/2013	MUSEU DE SANT CUGAT		0	0
C201	6603		50	INVENTARI, INSPECCIÓ FÍSICA O IMMATRICULACIÓ	0	SANT CUGAT DEL VALLÈS		0	0
		BANC			01/01/2013	MUSEU DE SANT CUGAT		0	0
C201	6605		50	INVENTARI, INSPECCIÓ FÍSICA O IMMATRICULACIÓ	0	SANT CUGAT DEL VALLÈS		0	0
		ULLERES DE SÍNIA			01/01/2013	MUSEU DE SANT CUGAT		0	0

## LLIBRE C LLIBRE C: ELS AFECTES AL PATRIMONI HISTÒRICO-ARTÍSTIC

EPÍGRAF: I.2 BÉNS DE SERVEI PÚBLIC

SUBEPÍGRAF: I.2.C MOBLES

CLASSIFICAC	N. BÉ	QUANT. DESCRIPCIÓ	C. GESTO C. COST	T. ADQUISICIÓ	COST ADQUI. D- ALTA	CENTRE UBICACIÓ	PLANTA ESPAI	V.B.C. DOT. AMORT	F.A. V.C.
		ULLERES DE SÍNIA			01/01/2013	MUSEU DE SANT CUGAT		0	0
C201	6606		50	INVENTARI, INSPECCIÓ FÍSICA O IMMATRICULACIÓ	0	SANT CUGAT DEL VALLÈS		0	0
		ULLERES DE CAVALL			01/01/2013	MUSEU DE SANT CUGAT		0	0
C201	6607		50	INVENTARI, INSPECCIÓ FÍSICA O IMMATRICULACIÓ	0	SANT CUGAT DEL VALLÈS		0	0
		ESTRÍJOL			01/01/2013	MUSEU DE SANT CUGAT		0	0
C201	6608		50	INVENTARI, INSPECCIÓ FÍSICA O IMMATRICULACIÓ	0	SANT CUGAT DEL VALLÈS		0	0
		QUINQUÈ			01/01/2013	MUSEU DE SANT CUGAT		0	0
C201	6609		50	INVENTARI, INSPECCIÓ FÍSICA O IMMATRICULACIÓ	0	SANT CUGAT DEL VALLÈS		0	0
		MORDASSA			01/01/2013	MUSEU DE SANT CUGAT		0	0
C201	6610		50	INVENTARI, INSPECCIÓ FÍSICA O IMMATRICULACIÓ	0	SANT CUGAT DEL VALLÈS		0	0
		ESCARPA			01/01/2013	MUSEU DE SANT CUGAT		0	0
C201	6611		50	INVENTARI, INSPECCIÓ FÍSICA O IMMATRICULACIÓ	0	SANT CUGAT DEL VALLÈS		0	0
		ENREIXAT			01/01/2013	MUSEU DE SANT CUGAT		0	0
C201	6612		50	INVENTARI, INSPECCIÓ FÍSICA O IMMATRICULACIÓ	0	SANT CUGAT DEL VALLÈS		0	0
		CLAU			01/01/2013	MUSEU DE SANT CUGAT		0	0

## LLIBRE C LLIBRE C: ELS AFECTES AL PATRIMONI HISTÒRICO-ARTÍSTIC

EPÍGRAF: I.2 BÉNS DE SERVEI PÚBLIC

SUBEPÍGRAF: I.2.C MOBLES

CLASSIFICAC	N. BÉ	QUANT. DESCRIPCIÓ	C. GESTO C. COST	T. ADQUISICIÓ	COST ADQUI. D- ALTA	CENTRE UBICACIÓ	PLANTA ESPAI	V.B.C. DOT. AMORT	F.A. V.C.
C201	6613		50	INVENTARI, INSPECCIÓ FÍSICA O IMMATRICULACIÓ	0	SANT CUGAT DEL VALLÈS		0	0
		CLAU			01/01/2013	MUSEU DE SANT CUGAT		0	0
C201	6614		50	INVENTARI, INSPECCIÓ FÍSICA O IMMATRICULACIÓ	0	SANT CUGAT DEL VALLÈS		0	0
		CLAU DE GANXO			01/01/2013	MUSEU DE SANT CUGAT		0	0
C201	6615		50	INVENTARI, INSPECCIÓ FÍSICA O IMMATRICULACIÓ	0	SANT CUGAT DEL VALLÈS		0	0
		CLAU			01/01/2013	MUSEU DE SANT CUGAT		0	0
C201	6616		50	INVENTARI, INSPECCIÓ FÍSICA O IMMATRICULACIÓ	0	SANT CUGAT DEL VALLÈS		0	0
		TATXONS			01/01/2013	MUSEU DE SANT CUGAT		0	0
C201	6617		50	INVENTARI, INSPECCIÓ FÍSICA O IMMATRICULACIÓ	0	SANT CUGAT DEL VALLÈS		0	0
		CLAU			01/01/2013	MUSEU DE SANT CUGAT		0	0
C201	6618		50	INVENTARI, INSPECCIÓ FÍSICA O IMMATRICULACIÓ	0	SANT CUGAT DEL VALLÈS		0	0
		CLAU BRET			01/01/2013	MUSEU DE SANT CUGAT		0	0
C201	6619		50	INVENTARI, INSPECCIÓ FÍSICA O IMMATRICULACIÓ	0	SANT CUGAT DEL VALLÈS		0	0
		CLAU			01/01/2013	MUSEU DE SANT CUGAT		0	0
C201	6620		50	INVENTARI, INSPECCIÓ FÍSICA O IMMATRICULACIÓ	0	SANT CUGAT DEL VALLÈS		0	0
		CLAU			01/01/2013	MUSEU DE SANT CUGAT		0	0

## LLIBRE C LLIBRE C: ELS AFECTES AL PATRIMONI HISTÒRICO-ARTÍSTIC

EPÍGRAF: I.2 BÉNS DE SERVEI PÚBLIC

SUBEPÍGRAF: I.2.C MOBLES

CLASSIFICAC	N. BÉ	QUANT. DESCRIPCIÓ	C. GESTO C. COST	T. ADQUISICIÓ	COST ADQUI. D- ALTA	CENTRE UBICACIÓ	PLANTA ESPAI	V.B.C. DOT. AMORT	F.A. V.C.
		CLAU			01/01/2013	MUSEU DE SANT CUGAT		0	0
C201	6621			50 INVENTARI, INSPECCIÓ FÍSICA O IMMATRICULACIÓ	0	SANT CUGAT DEL VALLÈS		0	0
		GOLFO			01/01/2013	MUSEU DE SANT CUGAT		0	0
C201	6622			50 INVENTARI, INSPECCIÓ FÍSICA O IMMATRICULACIÓ	0	SANT CUGAT DEL VALLÈS		0	0
		BALDA			01/01/2013	MUSEU DE SANT CUGAT		0	0
C201	6623			50 INVENTARI, INSPECCIÓ FÍSICA O IMMATRICULACIÓ	0	SANT CUGAT DEL VALLÈS		0	0
		BALDA			01/01/2013	MUSEU DE SANT CUGAT		0	0
C201	6624			50 INVENTARI, INSPECCIÓ FÍSICA O IMMATRICULACIÓ	0	SANT CUGAT DEL VALLÈS		0	0
		GANXO			01/01/2013	MUSEU DE SANT CUGAT		0	0
C201	6625			50 INVENTARI, INSPECCIÓ FÍSICA O IMMATRICULACIÓ	0	SANT CUGAT DEL VALLÈS		0	0
		CÈRCOL DE BOTA			01/01/2013	MUSEU DE SANT CUGAT		0	0
C201	6626			50 INVENTARI, INSPECCIÓ FÍSICA O IMMATRICULACIÓ	0	SANT CUGAT DEL VALLÈS		0	0
		FRONTISSA			01/01/2013	MUSEU DE SANT CUGAT		0	0
C201	6627			50 INVENTARI, INSPECCIÓ FÍSICA O IMMATRICULACIÓ	0	SANT CUGAT DEL VALLÈS		0	0
		FRONTISSA			01/01/2013	MUSEU DE SANT CUGAT		0	0

## LLIBRE C LLIBRE C: ELS AFECTES AL PATRIMONI HISTÒRICO-ARTÍSTIC

EPÍGRAF: I.2 BÉNS DE SERVEI PÚBLIC

SUBEPÍGRAF: I.2.C MOBLES

CLASSIFICAC	N. BÉ	QUANT. DESCRIPCIÓ	C. GESTO C. COST	T. ADQUISICIÓ	COST ADQUI. D- ALTA	CENTRE UBICACIÓ	PLANTA ESPAI	V.B.C. DOT. AMORT	F.A. V.C.
C201	6628		50	INVENTARI, INSPECCIÓ FÍSICA O IMMATRICULACIÓ	0	SANT CUGAT DEL VALLÈS		0	0
		FRONTISSA			01/01/2013	MUSEU DE SANT CUGAT		0	0
C201	6629		50	INVENTARI, INSPECCIÓ FÍSICA O IMMATRICULACIÓ	0	SANT CUGAT DEL VALLÈS		0	0
		CLÀVIA			01/01/2013	MUSEU DE SANT CUGAT		0	0
C201	6630		50	INVENTARI, INSPECCIÓ FÍSICA O IMMATRICULACIÓ	0	SANT CUGAT DEL VALLÈS		0	0
		CLAU ANGLESA			01/01/2013	MUSEU DE SANT CUGAT		0	0
C201	6631		50	INVENTARI, INSPECCIÓ FÍSICA O IMMATRICULACIÓ	0	SANT CUGAT DEL VALLÈS		0	0
		SAFATA			01/01/2013	MUSEU DE SANT CUGAT		0	0
C201	6632		50	INVENTARI, INSPECCIÓ FÍSICA O IMMATRICULACIÓ	0	SANT CUGAT DEL VALLÈS		0	0
		CALZE			01/01/2013	MUSEU DE SANT CUGAT		0	0
C201	6633		50	INVENTARI, INSPECCIÓ FÍSICA O IMMATRICULACIÓ	0	SANT CUGAT DEL VALLÈS		0	0
		CLAU ANGLESA			01/01/2013	MUSEU DE SANT CUGAT		0	0
C201	6634		50	INVENTARI, INSPECCIÓ FÍSICA O IMMATRICULACIÓ	0	SANT CUGAT DEL VALLÈS		0	0
		IMPRESSA			01/01/2013	MUSEU DE SANT CUGAT		0	0
C201	6635		50	INVENTARI, INSPECCIÓ FÍSICA O IMMATRICULACIÓ	0	SANT CUGAT DEL VALLÈS		0	0
		JOGUINA			01/01/2013	MUSEU DE SANT CUGAT		0	0



## LLIBRE C LLIBRE C: ELS AFECTES AL PATRIMONI HISTÒRICO-ARTÍSTIC

EPÍGRAF: I.2 BÉNS DE SERVEI PÚBLIC

SUBEPÍGRAF: I.2.C MOBLES

CLASSIFICAC	N. BÉ	QUANT. DESCRIPCIÓ	C. GESTO C. COST	T. ADQUISICIÓ	COST ADQUI. D- ALTA	CENTRE UBICACIÓ	PLANTA ESPAI	V.B.C. DOT. AMORT	F.A. V.C.
		JOGUINA			01/01/2013	MUSEU DE SANT CUGAT		0	0
C201	6636		50	INVENTARI, INSPECCIÓ FÍSICA O IMMATRICULACIÓ	0	SANT CUGAT DEL VALLÈS		0	0
		JOGUINA			01/01/2013	MUSEU DE SANT CUGAT		0	0
C201	6637		50	INVENTARI, INSPECCIÓ FÍSICA O IMMATRICULACIÓ	0	SANT CUGAT DEL VALLÈS		0	0
		JOGUINA			01/01/2013	MUSEU DE SANT CUGAT		0	0
C201	6638		50	INVENTARI, INSPECCIÓ FÍSICA O IMMATRICULACIÓ	0	SANT CUGAT DEL VALLÈS		0	0
		EXVOT			01/01/2013	MUSEU DE SANT CUGAT		0	0
C201	6639		50	INVENTARI, INSPECCIÓ FÍSICA O IMMATRICULACIÓ	0	SANT CUGAT DEL VALLÈS		0	0
		PERSONATGE RELIGIÓS			01/01/2013	MUSEU DE SANT CUGAT		0	0
C201	6640		50	INVENTARI, INSPECCIÓ FÍSICA O IMMATRICULACIÓ	0	SANT CUGAT DEL VALLÈS		0	0
		DESCONEGUT			01/01/2013	MUSEU DE SANT CUGAT		0	0
C201	6641		50	INVENTARI, INSPECCIÓ FÍSICA O IMMATRICULACIÓ	0	SANT CUGAT DEL VALLÈS		0	0
		NINOT			01/01/2013	MUSEU DE SANT CUGAT		0	0
C201	6642		50	INVENTARI, INSPECCIÓ FÍSICA O IMMATRICULACIÓ	0	SANT CUGAT DEL VALLÈS		0	0
		NINOT			01/01/2013	MUSEU DE SANT CUGAT		0	0

## LLIBRE C LLIBRE C: ELS AFECTES AL PATRIMONI HISTÒRICO-ARTÍSTIC

EPÍGRAF: I.2 BÉNS DE SERVEI PÚBLIC

SUBEPÍGRAF: I.2.C MOBLES

CLASSIFICAC	N. BÉ	QUANT. DESCRIPCIÓ	C. GESTO C. COST	T. ADQUISICIÓ	COST ADQUI. D- ALTA	CENTRE UBICACIÓ	PLANTA ESPAI	V.B.C. DOT. AMORT	F.A. V.C.
C201	6643		50	INVENTARI, INSPECCIÓ FÍSICA O IMMATRICULACIÓ	0	SANT CUGAT DEL VALLÈS		0	0
		NINOT			01/01/2013	MUSEU DE SANT CUGAT		0	0
C201	6644		50	INVENTARI, INSPECCIÓ FÍSICA O IMMATRICULACIÓ	0	SANT CUGAT DEL VALLÈS		0	0
		CAVALLET			01/01/2013	MUSEU DE SANT CUGAT		0	0
C201	6645		50	INVENTARI, INSPECCIÓ FÍSICA O IMMATRICULACIÓ	0	SANT CUGAT DEL VALLÈS		0	0
		MÀ DE MORTER			01/01/2013	MUSEU DE SANT CUGAT		0	0
C201	6646		50	INVENTARI, INSPECCIÓ FÍSICA O IMMATRICULACIÓ	0	SANT CUGAT DEL VALLÈS		0	0
		MOBLE			01/01/2013	MUSEU DE SANT CUGAT		0	0
C201	6647		50	INVENTARI, INSPECCIÓ FÍSICA O IMMATRICULACIÓ	0	SANT CUGAT DEL VALLÈS		0	0
		ANELL			01/01/2013	MUSEU DE SANT CUGAT		0	0
C201	6648		50	INVENTARI, INSPECCIÓ FÍSICA O IMMATRICULACIÓ	0	SANT CUGAT DEL VALLÈS		0	0
		MEDALLA			01/01/2013	MUSEU DE SANT CUGAT		0	0
C201	6649		50	INVENTARI, INSPECCIÓ FÍSICA O IMMATRICULACIÓ	0	SANT CUGAT DEL VALLÈS		0	0
		MEDALLA			01/01/2013	MUSEU DE SANT CUGAT		0	0
C201	6650		50	INVENTARI, INSPECCIÓ FÍSICA O IMMATRICULACIÓ	0	SANT CUGAT DEL VALLÈS		0	0
		MEDALLA			01/01/2013	MUSEU DE SANT CUGAT		0	0

## LLIBRE C LLIBRE C: ELS AFECTES AL PATRIMONI HISTÒRICO-ARTÍSTIC

EPÍGRAF: I.2 BÉNS DE SERVEI PÚBLIC

SUBEPÍGRAF: I.2.C MOBLES

CLASSIFICAC	N. BÉ	QUANT. DESCRIPCIÓ	C. GESTO C. COST	T. ADQUISICIÓ	COST ADQUI. D- ALTA	CENTRE UBICACIÓ	PLANTA ESPAI	V.B.C. DOT. AMORT	F.A. V.C.
		MEDALLA			01/01/2013	MUSEU DE SANT CUGAT		0	0
C201	6651			50 INVENTARI, INSPECCIÓ FÍSICA O IMMATRICULACIÓ	0	SANT CUGAT DEL VALLÈS		0	0
		MONEDA			01/01/2013	MUSEU DE SANT CUGAT		0	0
C201	6652			50 INVENTARI, INSPECCIÓ FÍSICA O IMMATRICULACIÓ	0	SANT CUGAT DEL VALLÈS		0	0
		DIDAL			01/01/2013	MUSEU DE SANT CUGAT		0	0
C201	6653			50 INVENTARI, INSPECCIÓ FÍSICA O IMMATRICULACIÓ	0	SANT CUGAT DEL VALLÈS		0	0
		GOLFO			01/01/2013	MUSEU DE SANT CUGAT		0	0
C201	6654			50 INVENTARI, INSPECCIÓ FÍSICA O IMMATRICULACIÓ	0	SANT CUGAT DEL VALLÈS		0	0
		BALDA			01/01/2013	MUSEU DE SANT CUGAT		0	0
C201	6655			50 INVENTARI, INSPECCIÓ FÍSICA O IMMATRICULACIÓ	0	SANT CUGAT DEL VALLÈS		0	0
		FRONTISSA			01/01/2013	MUSEU DE SANT CUGAT		0	0
C201	6656			50 INVENTARI, INSPECCIÓ FÍSICA O IMMATRICULACIÓ	0	SANT CUGAT DEL VALLÈS		0	0
		BALDA			01/01/2013	MUSEU DE SANT CUGAT		0	0
C201	6657			50 INVENTARI, INSPECCIÓ FÍSICA O IMMATRICULACIÓ	0	SANT CUGAT DEL VALLÈS		0	0
		CLAU			01/01/2013	MUSEU DE SANT CUGAT		0	0

## LLIBRE C LLIBRE C: ELS AFECTES AL PATRIMONI HISTÒRICO-ARTÍSTIC

EPÍGRAF: I.2 BÉNS DE SERVEI PÚBLIC

SUBEPÍGRAF: I.2.C MOBLES

CLASSIFICAC	N. BÉ	QUANT. DESCRIPCIÓ	C. GESTO C. COST	T. ADQUISICIÓ	COST ADQUI. D- ALTA	CENTRE UBICACIÓ	PLANTA ESPAI	V.B.C. DOT. AMORT	F.A. V.C.
C201	6658		50	INVENTARI, INSPECCIÓ FÍSICA O IMMATRICULACIÓ	0	SANT CUGAT DEL VALLÈS		0	0
		POM			01/01/2013	MUSEU DE SANT CUGAT		0	0
C201	6659		50	INVENTARI, INSPECCIÓ FÍSICA O IMMATRICULACIÓ	0	SANT CUGAT DEL VALLÈS		0	0
		POM			01/01/2013	MUSEU DE SANT CUGAT		0	0
C201	6660		50	INVENTARI, INSPECCIÓ FÍSICA O IMMATRICULACIÓ	0	SANT CUGAT DEL VALLÈS		0	0
		POM			01/01/2013	MUSEU DE SANT CUGAT		0	0
C201	6661		50	INVENTARI, INSPECCIÓ FÍSICA O IMMATRICULACIÓ	0	SANT CUGAT DEL VALLÈS		0	0
		ESCALFADOR ELÈCTRIC			01/01/2013	MUSEU DE SANT CUGAT		0	0
C201	6662		50	INVENTARI, INSPECCIÓ FÍSICA O IMMATRICULACIÓ	0	SANT CUGAT DEL VALLÈS		0	0
		ESCULTURA ARQUITECTÒNICA			01/01/2013	MUSEU DE SANT CUGAT		0	0
C201	6663		50	INVENTARI, INSPECCIÓ FÍSICA O IMMATRICULACIÓ	0	SANT CUGAT DEL VALLÈS		0	0
		TUB DE TRANSPORT DE GAS			01/01/2013	MUSEU DE SANT CUGAT		0	0
C201	6664		50	INVENTARI, INSPECCIÓ FÍSICA O IMMATRICULACIÓ	0	SANT CUGAT DEL VALLÈS		0	0
		MOTLLURA			01/01/2013	MUSEU DE SANT CUGAT		0	0
C201	6665		50	INVENTARI, INSPECCIÓ FÍSICA O IMMATRICULACIÓ	0	SANT CUGAT DEL VALLÈS		0	0
		ESCULTURA DECORATIVA			01/01/2013	MUSEU DE SANT CUGAT		0	0

## LLIBRE C LLIBRE C: ELS AFECTES AL PATRIMONI HISTÒRICO-ARTÍSTIC

EPÍGRAF: I.2 BÉNS DE SERVEI PÚBLIC

SUBEPÍGRAF: I.2.C MOBLES

CLASSIFICAC	N. BÉ	QUANT. DESCRIPCIÓ	C. GESTO C. COST	T. ADQUISICIÓ	COST ADQUI. D- ALTA	CENTRE UBICACIÓ	PLANTA ESPAI	V.B.C. DOT. AMORT	F.A. V.C.
		ESCULTURA DECORATIVA			01/01/2013	MUSEU DE SANT CUGAT		0	0
C201	6666		50	INVENTARI, INSPECCIÓ FÍSICA O IMMATRICULACIÓ	0	SANT CUGAT DEL VALLÈS		0	0
		PICAPORTA			01/01/2013	MUSEU DE SANT CUGAT		0	0
C201	6667		50	INVENTARI, INSPECCIÓ FÍSICA O IMMATRICULACIÓ	0	SANT CUGAT DEL VALLÈS		0	0
		POM			01/01/2013	MUSEU DE SANT CUGAT		0	0
C201	6668		50	INVENTARI, INSPECCIÓ FÍSICA O IMMATRICULACIÓ	0	SANT CUGAT DEL VALLÈS		0	0
		MÀNEC			01/01/2013	MUSEU DE SANT CUGAT		0	0
C201	6669		50	INVENTARI, INSPECCIÓ FÍSICA O IMMATRICULACIÓ	0	SANT CUGAT DEL VALLÈS		0	0
		RELLA			01/01/2013	MUSEU DE SANT CUGAT		0	0
C201	6670		50	INVENTARI, INSPECCIÓ FÍSICA O IMMATRICULACIÓ	0	SANT CUGAT DEL VALLÈS		0	0
		POLITZA			01/01/2013	MUSEU DE SANT CUGAT		0	0
C201	6671		50	INVENTARI, INSPECCIÓ FÍSICA O IMMATRICULACIÓ	0	SANT CUGAT DEL VALLÈS		0	0
		ORNACINA			01/01/2013	MUSEU DE SANT CUGAT		0	0
C201	6672		50	INVENTARI, INSPECCIÓ FÍSICA O IMMATRICULACIÓ	0	SANT CUGAT DEL VALLÈS		0	0
		DESCONEGUT			01/01/2013	MUSEU DE SANT CUGAT		0	0

## LLIBRE C LLIBRE C: ELS AFECTES AL PATRIMONI HISTÒRICO-ARTÍSTIC

EPÍGRAF: I.2 BÉNS DE SERVEI PÚBLIC

SUBEPÍGRAF: I.2.C MOBLES

CLASSIFICAC	N. BÉ	QUANT. DESCRIPCIÓ	C. GESTO C. COST	T. ADQUISICIÓ	COST ADQUI. D- ALTA	CENTRE UBICACIÓ	PLANTA ESPAI	V.B.C. DOT. AMORT	F.A. V.C.
C201	6673		50	INVENTARI, INSPECCIÓ FÍSICA O IMMATRICULACIÓ	0	SANT CUGAT DEL VALLÈS		0	0
		MOTLLURA; POM			01/01/2013	MUSEU DE SANT CUGAT		0	0
C201	6674		50	HERÈNCIA O DONACIÓ	0	SANT CUGAT DEL VALLÈS		0	0
		ESTAMPA - PRIMERA MEITAT SEGLE XX			01/01/2013	MUSEU DE SANT CUGAT		0	0
C201	6675		50	HERÈNCIA O DONACIÓ	0	SANT CUGAT DEL VALLÈS		0	0
		LLUM DE CARBUR			01/01/2013	MUSEU DE SANT CUGAT		0	0
C201	6676		50	INVENTARI, INSPECCIÓ FÍSICA O IMMATRICULACIÓ	0	SANT CUGAT DEL VALLÈS		0	0
		NAVALLA			01/01/2013	MUSEU DE SANT CUGAT		0	0
C201	6677		50	INVENTARI, INSPECCIÓ FÍSICA O IMMATRICULACIÓ	0	SANT CUGAT DEL VALLÈS		0	0
		DESCONEGUT			01/01/2013	MUSEU DE SANT CUGAT		0	0
C201	6678		50	INVENTARI, INSPECCIÓ FÍSICA O IMMATRICULACIÓ	0	SANT CUGAT DEL VALLÈS		0	0
		CORREATGE			01/01/2013	MUSEU DE SANT CUGAT		0	0
C201	6679		50	CESSIÓ GRATUÏTA	0	SANT CUGAT DEL VALLÈS		0	0
		TAPÍS - SANT JORDI - CONTEMPORANI			01/01/2013	MUSEU DE SANT CUGAT		0	0
C201	6680		50	CESSIÓ GRATUÏTA	0	SANT CUGAT DEL VALLÈS		0	0
		TAPÍS - ABRAÇADA - 1966			01/01/2013	MUSEU DE SANT CUGAT		0	0
C201	6681		50	HERÈNCIA O DONACIÓ	0	SANT CUGAT DEL VALLÈS		0	0

## LLIBRE C LLIBRE C: ELS AFECTES AL PATRIMONI HISTÒRICO-ARTÍSTIC

EPÍGRAF: I.2 BÉNS DE SERVEI PÚBLIC

SUBEPÍGRAF: I.2.C MOBLES

CLASSIFICAC	N. BÉ	QUANT. DESCRIPCIÓ	C. GESTO C. COST	T. ADQUISICIÓ	COST ADQUI. D- ALTA	CENTRE UBICACIÓ	PLANTA ESPAI	V.B.C. DOT. AMORT	F.A. V.C.
		TAPÍS - VERT FECUNDANT - 1975 - 1976			01/01/2013	MUSEU DE SANT CUGAT		0	0
C201	6682		50	CESSIÓ GRATUÏTA	0	SANT CUGAT DEL VALLÈS		0	0
		TAPÍS - EUGA - 1972			01/01/2013	MUSEU DE SANT CUGAT		0	0
C201	6683		50	CESSIÓ GRATUÏTA	0	SANT CUGAT DEL VALLÈS		0	0
		TAPÍS - BENEITA - 1972			01/01/2013	MUSEU DE SANT CUGAT		0	0
C201	6684		50	CESSIÓ GRATUÏTA	0	SANT CUGAT DEL VALLÈS		0	0
		TAPÍS - HOMENATGE A JOAN TORTOSA - 1971			01/01/2013	MUSEU DE SANT CUGAT		0	0
C201	6685		50	CESSIÓ GRATUÏTA	0	SANT CUGAT DEL VALLÈS		0	0
		TAPÍS - BÈSTIA - 10.2.1962			01/01/2013	MUSEU DE SANT CUGAT		0	0
C201	6686		50	CESSIÓ GRATUÏTA	0	SANT CUGAT DEL VALLÈS		0	0
		TAPÍS - ÀNGEL - 1962			01/01/2013	MUSEU DE SANT CUGAT		0	0
C201	6687		50	HERÈNCIA O DONACIÓ	0	SANT CUGAT DEL VALLÈS		0	0
		TAPÍS - CAPVESPRES - 1988			01/01/2013	MUSEU DE SANT CUGAT		0	0
C201	6688		50	HERÈNCIA O DONACIÓ	0	SANT CUGAT DEL VALLÈS		0	0
		TAPÍS - ENTRE LA BROSSA I EL RECORD III - 1988			01/01/2013	MUSEU DE SANT CUGAT		0	0
C201	6689		50	HERÈNCIA O DONACIÓ	0	SANT CUGAT DEL VALLÈS		0	0
		TAPÍS - AVENTURA IMAGINÀRIA (PAISATGE) - 1983			01/01/2013	MUSEU DE SANT CUGAT		0	0
C201	6690		50	HERÈNCIA O DONACIÓ	0	SANT CUGAT DEL VALLÈS		0	0
		TAPÍS - D.Y.X. - 1961			01/01/2013	MUSEU DE SANT CUGAT		0	0

## LLIBRE C LLIBRE C: ELS AFECTES AL PATRIMONI HISTÒRICO-ARTÍSTIC

EPÍGRAF: I.2 BÉNS DE SERVEI PÚBLIC

SUBEPÍGRAF: I.2.C MOBLES

CLASSIFICAC	N. BÉ	QUANT. DESCRIPCIÓ	C. GESTO C. COST	T. ADQUISICIÓ	COST ADQUI. D- ALTA	CENTRE UBICACIÓ	PLANTA ESPAI	V.B.C. DOT. AMORT	F.A. V.C.
C201	6691			50 INVENTARI, INSPECCIÓ FÍSICA O IMMATRICULACIÓ	0	SANT CUGAT DEL VALLÈS		0	0
		TAPÍS - MOSTRA DE TAPÍS - CONTEMPORANI			01/01/2013	MUSEU DE SANT CUGAT		0	0
C201	6692			50 INVENTARI, INSPECCIÓ FÍSICA O IMMATRICULACIÓ	0	SANT CUGAT DEL VALLÈS		0	0
		CATIFA - MOSTRA DE CATIFA - CONTEMPORANI			01/01/2013	MUSEU DE SANT CUGAT		0	0
C201	6693			50 INVENTARI, INSPECCIÓ FÍSICA O IMMATRICULACIÓ	0	SANT CUGAT DEL VALLÈS		0	0
		CATIFA - MOSTRA DE CATIFA - 1981			01/01/2013	MUSEU DE SANT CUGAT		0	0
C201	6694			50 CESSIÓ GRATUÏTA	0	SANT CUGAT DEL VALLÈS		0	0
		TAPÍS - VERGE SANTA - 1972			01/01/2013	MUSEU DE SANT CUGAT		0	0
C201	6695			50 CESSIÓ GRATUÏTA	0	SANT CUGAT DEL VALLÈS		0	0
		TAPÍS - CAP DE CRIST - 1960			01/01/2013	MUSEU DE SANT CUGAT		0	0
C201	6696			50 CESSIÓ GRATUÏTA	0	SANT CUGAT DEL VALLÈS		0	0
		TAPÍS - SUPER-GIRL - 1967			01/01/2013	MUSEU DE SANT CUGAT		0	0
C201	6697			50 CESSIÓ GRATUÏTA	0	SANT CUGAT DEL VALLÈS		0	0
		TAPÍS - MARRÓ I PUNTS BLANCS - 1.12.1962			01/01/2013	MUSEU DE SANT CUGAT		0	0
C201	6698			50 CESSIÓ GRATUÏTA	0	SANT CUGAT DEL VALLÈS		0	0
		TAPÍS - RITME BLANC I BLAU - 1966			01/01/2013	MUSEU DE SANT CUGAT		0	0
C201	6699			50 CESSIÓ GRATUÏTA	0	SANT CUGAT DEL VALLÈS		0	0
		TAPÍS - HOMENATGE A GAUDÍ - 1966			01/01/2013	MUSEU DE SANT CUGAT		0	0
C201	6700			50 CESSIÓ GRATUÏTA	0	SANT CUGAT DEL VALLÈS		0	0



## LLIBRE C LLIBRE C: ELS AFECTES AL PATRIMONI HISTÒRICO-ARTÍSTIC

EPÍGRAF: I.2 BÉNS DE SERVEI PÚBLIC

SUBEPÍGRAF: I.2.C MOBLES

CLASSIFICAC	N. BÉ	QUANT. DESCRIPCIÓ	C. GESTO C. COST	T. ADQUISICIÓ	COST ADQUI. D- ALTA	CENTRE UBICACIÓ	PLANTA ESPAI	V.B.C. DOT. AMORT	F.A. V.C.
C201	6700		50	CESSIÓ GRATUÏTA	0	SANT CUGAT DEL VALLÈS		0	0
		TAPÍS - OASI - 1965			01/01/2013	MUSEU DE SANT CUGAT		0	0
C201	6701		50	CESSIÓ GRATUÏTA	0	SANT CUGAT DEL VALLÈS		0	0
		TAPÍS - POSTA DE SOL - 1963			01/01/2013	MUSEU DE SANT CUGAT		0	0
C201	6702		50	CESSIÓ GRATUÏTA	0	SANT CUGAT DEL VALLÈS		0	0
		TAPÍS - F.G.K. - 21.11.1965			01/01/2013	MUSEU DE SANT CUGAT		0	0
C201	6703		50	INVENTARI, INSPECCIÓ FÍSICA O IMMATRICULACIÓ	0	SANT CUGAT DEL VALLÈS		0	0
		TAPÍS - MOSTRA DE DIVERSES TÈCNiques - S.XX			01/01/2013	MUSEU DE SANT CUGAT		0	0
C201	6704		50	INVENTARI, INSPECCIÓ FÍSICA O IMMATRICULACIÓ	0	SANT CUGAT DEL VALLÈS		0	0
		TAPÍS - MOSTRA - SEGLE XX			01/01/2013	MUSEU DE SANT CUGAT		0	0
C201	6705		50	INVENTARI, INSPECCIÓ FÍSICA O IMMATRICULACIÓ	0	SANT CUGAT DEL VALLÈS		0	0
		TAPÍS - MOSTRA DE TAPÍS - SEGLE XX			01/01/2013	MUSEU DE SANT CUGAT		0	0
C201	6706		50	INVENTARI, INSPECCIÓ FÍSICA O IMMATRICULACIÓ	0	SANT CUGAT DEL VALLÈS		0	0
		TAPÍS - MOSTRA DE TAPÍS - SEGLE XX			01/01/2013	MUSEU DE SANT CUGAT		0	0
C201	6707		50	INVENTARI, INSPECCIÓ FÍSICA O IMMATRICULACIÓ	0	SANT CUGAT DEL VALLÈS		0	0
		TAPÍS - MOSTRA DE TAPÍS ( CAP GÒTIC ) - SEGLE XX			01/01/2013	MUSEU DE SANT CUGAT		0	0

## LLIBRE C LLIBRE C: ELS AFECTES AL PATRIMONI HISTÒRICO-ARTÍSTIC

EPÍGRAF: I.2 BÉNS DE SERVEI PÚBLIC

SUBEPÍGRAF: I.2.C MOBLES

CLASSIFICAC	N. BÉ	QUANT. DESCRIPCIÓ	C. GESTO C. COST	T. ADQUISICIÓ	COST ADQUI. D- ALTA	CENTRE UBICACIÓ	PLANTA ESPAI	V.B.C. DOT. AMORT	F.A. V.C.
C201	6708		50	INVENTARI, INSPECCIÓ FÍSICA O IMMATRICULACIÓ	0	SANT CUGAT DEL VALLÈS		0	0
		TAPÍS - MOSTRA DE TAPÍS - SEGLE XX			01/01/2013	MUSEU DE SANT CUGAT		0	0
C201	6709		50	INVENTARI, INSPECCIÓ FÍSICA O IMMATRICULACIÓ	0	SANT CUGAT DEL VALLÈS		0	0
		TAPÍS - MOSTRA DE TAPÍS - SEGLE XX			01/01/2013	MUSEU DE SANT CUGAT		0	0
C201	6710		50	INVENTARI, INSPECCIÓ FÍSICA O IMMATRICULACIÓ	0	SANT CUGAT DEL VALLÈS		0	0
		CARTÓ - PORTAL DE CINERA. HOMENATGE A SALVADOR ESPRIU. -			01/01/2013	MUSEU DE SANT CUGAT		0	0
C201	6711		50	INVENTARI, INSPECCIÓ FÍSICA O IMMATRICULACIÓ	0	SANT CUGAT DEL VALLÈS		0	0
		CARTÓ - TAPÍS DEL CAVALL - SEGLE XX			01/01/2013	MUSEU DE SANT CUGAT		0	0
C201	6712		50	CESSIÓ GRATUÏTA	0	SANT CUGAT DEL VALLÈS		0	0
		CARTÓ, CARTÓ - S/T - SEGLE XX			01/01/2013	MUSEU DE SANT CUGAT		0	0
C201	6713		50	CESSIÓ GRATUÏTA	0	SANT CUGAT DEL VALLÈS		0	0
		CARTRÓ PER A TAPÍS - FRAGMENT "DAMA DE L'UNICORN" - 1961			01/01/2013	MUSEU DE SANT CUGAT		0	0
C201	6714		50	CESSIÓ GRATUÏTA	0	SANT CUGAT DEL VALLÈS		0	0
		PINTURA SOBRE PAPER - LIGAM D'AMOR (CARTRÓ PER A TAPÍS) -			01/01/2013	MUSEU DE SANT CUGAT		0	0
C201	6715		50	CESSIÓ GRATUÏTA	0	SANT CUGAT DEL VALLÈS		0	0
		CARTRÓ PER A TAPÍS - ITÀLIA 61 - 1961			01/01/2013	MUSEU DE SANT CUGAT		0	0

## LLIBRE C LLIBRE C: ELS AFECTES AL PATRIMONI HISTÒRICO-ARTÍSTIC

EPÍGRAF: I.2 BÉNS DE SERVEI PÚBLIC

SUBEPÍGRAF: I.2.C MOBLES

CLASSIFICAC	N. BÉ	QUANT. DESCRIPCIÓ	C. GESTO C. COST	T. ADQUISICIÓ	COST ADQUI. D- ALTA	CENTRE UBICACIÓ	PLANTA ESPAI	V.B.C. DOT. AMORT	F.A. V.C.
C201	6716		50	CESSIÓ GRATUÏTA	0	SANT CUGAT DEL VALLÈS		0	0
		CARTRÓ PER A TAPÍS - REALITAT I ESPERANÇA - 1970			01/01/2013	MUSEU DE SANT CUGAT		0	0
C201	6717		50	CESSIÓ GRATUÏTA	0	SANT CUGAT DEL VALLÈS		0	0
		CARTRÓ PER A TAPÍS - FINESTRA - 1964			01/01/2013	MUSEU DE SANT CUGAT		0	0
C201	6718		50	CESSIÓ GRATUÏTA	0	SANT CUGAT DEL VALLÈS		0	0
		CARTRÓ PER A TAPÍS - CAP, COR, CARN - 1964			01/01/2013	MUSEU DE SANT CUGAT		0	0
C201	6719		50	CESSIÓ GRATUÏTA	0	SANT CUGAT DEL VALLÈS		0	0
		CARTRÓ PER A TAPÍS - SEGADOR - 1966			01/01/2013	MUSEU DE SANT CUGAT		0	0
C201	6720		50	CESSIÓ GRATUÏTA	0	SANT CUGAT DEL VALLÈS		0	0
		CARTRÓ PER A TAPÍS - K.G.B. - 1966			01/01/2013	MUSEU DE SANT CUGAT		0	0
C201	6721		50	CESSIÓ GRATUÏTA	0	SANT CUGAT DEL VALLÈS		0	0
		CARTRÓ PER A TAPÍS - TAPÍS BLAU - 1961			01/01/2013	MUSEU DE SANT CUGAT		0	0
C201	6722		50	CESSIÓ GRATUÏTA	0	SANT CUGAT DEL VALLÈS		0	0
		CARTRÓ PER A TAPÍS - ESTUDI PER TAPÍS DE LA CAIXA D'ESTALVIS - 1920			01/01/2013	MUSEU DE SANT CUGAT		0	0
C201	6723		50	CESSIÓ GRATUÏTA	0	SANT CUGAT DEL VALLÈS		0	0
		CARTRÓ PER A TAPÍS - FORMA I TREPA - 1965			01/01/2013	MUSEU DE SANT CUGAT		0	0
C201	6724		50	CESSIÓ GRATUÏTA	0	SANT CUGAT DEL VALLÈS		0	0
		CARTRÓ PER A TAPÍS - RITMES - 1961			01/01/2013	MUSEU DE SANT CUGAT		0	0
C201	6725		50	CESSIÓ GRATUÏTA	0	SANT CUGAT DEL VALLÈS		0	0

## LLIBRE C LLIBRE C: ELS AFECTES AL PATRIMONI HISTÒRICO-ARTÍSTIC

EPÍGRAF: I.2 BÉNS DE SERVEI PÚBLIC

SUBEPÍGRAF: I.2.C MOBLES

CLASSIFICAC	N. BÉ	QUANT. DESCRIPCIÓ	C. GESTO C. COST	T. ADQUISICIÓ	COST ADQUI. D- ALTA	CENTRE UBICACIÓ	PLANTA ESPAI	V.B.C. DOT. AMORT	F.A. V.C.
		CARTRÓ PER A TAPÍS - PAISATGE DEL CARRO O EL CARRO - 1963			01/01/2013	MUSEU DE SANT CUGAT		0	0
C201	6726		50	CESSIÓ GRATUÏTA	0	SANT CUGAT DEL VALLÈS		0	0
		CARTRÓ PER A TAPÍS - DAFNE I CLOE - 1964			01/01/2013	MUSEU DE SANT CUGAT		0	0
C201	6727		50	CESSIÓ GRATUÏTA	0	SANT CUGAT DEL VALLÈS		0	0
		CARTRÓ PER A TAPÍS - JUTE I BLAUS - 1966			01/01/2013	MUSEU DE SANT CUGAT		0	0
C201	6728		50	CESSIÓ GRATUÏTA	0	SANT CUGAT DEL VALLÈS		0	0
		CARTRÓ PER A TAPÍS - OVAL ROSAT - 1967			01/01/2013	MUSEU DE SANT CUGAT		0	0
C201	6729		50	CESSIÓ GRATUÏTA	0	SANT CUGAT DEL VALLÈS		0	0
		CARTRÓ PER A TAPÍS - CATALUNYA - 1960 - 1970			01/01/2013	MUSEU DE SANT CUGAT		0	0
C201	6730		50	CESSIÓ GRATUÏTA	0	SANT CUGAT DEL VALLÈS		0	0
		CARTRÓ PER A TAPÍS - SENSE TÍTOL - 1960 - 1970			01/01/2013	MUSEU DE SANT CUGAT		0	0
C201	6731		50	CESSIÓ GRATUÏTA	0	SANT CUGAT DEL VALLÈS		0	0
		CARTRÓ PER A TAPÍS - SENYERA DE TARDOR - 1965			01/01/2013	MUSEU DE SANT CUGAT		0	0
C201	6732		50	CESSIÓ GRATUÏTA	0	SANT CUGAT DEL VALLÈS		0	0
		CARTRÓ PER A TAPÍS - DOMINI DEL MAR - 1957			01/01/2013	MUSEU DE SANT CUGAT		0	0
C201	6733		50	CESSIÓ GRATUÏTA	0	SANT CUGAT DEL VALLÈS		0	0
		CARTRÓ PER A TAPÍS - PETICIÓ DE MÀ - 1955 - 1970			01/01/2013	MUSEU DE SANT CUGAT		0	0
C201	6734		50	CESSIÓ GRATUÏTA	0	SANT CUGAT DEL VALLÈS		0	0
		CARTRÓ PER A TAPÍS - JUGAR NET - 1973			01/01/2013	MUSEU DE SANT CUGAT		0	0

## LLIBRE C LLIBRE C: ELS AFECTES AL PATRIMONI HISTÒRICO-ARTÍSTIC

EPÍGRAF: I.2 BÉNS DE SERVEI PÚBLIC

SUBEPÍGRAF: I.2.C MOBLES

CLASSIFICAC	N. BÉ	QUANT. DESCRIPCIÓ	C. GESTO C. COST	T. ADQUISICIÓ	COST ADQUI. D- ALTA	CENTRE UBICACIÓ	PLANTA ESPAI	V.B.C. DOT. AMORT	F.A. V.C.
		CARTRÓ PER A TAPÍS - JUGAR NET - 1973			01/01/2013	MUSEU DE SANT CUGAT		0	0
C201	6735		50	INVENTARI, INSPECCIÓ FÍSICA O IMMATRICULACIÓ	0	SANT CUGAT DEL VALLÈS		0	0
		CARTRÓ PER A TAPÍS - EL MERCAT DEL VIDRE - 1926			01/01/2013	MUSEU DE SANT CUGAT		0	0
C201	6736		50	INVENTARI, INSPECCIÓ FÍSICA O IMMATRICULACIÓ	0	SANT CUGAT DEL VALLÈS		0	0
		CARTRÓ PER A TAPÍS - DIANA CAÇADORA - 1924			01/01/2013	MUSEU DE SANT CUGAT		0	0
C201	6737		50	INVENTARI, INSPECCIÓ FÍSICA O IMMATRICULACIÓ	0	SANT CUGAT DEL VALLÈS		0	0
		CARTRÓ PER A TAPÍS, CARTRÓ PER A ESGRAFIAT - NOIA TEIXINT - 1926			01/01/2013	MUSEU DE SANT CUGAT		0	0
C201	6738		50	INVENTARI, INSPECCIÓ FÍSICA O IMMATRICULACIÓ	0	SANT CUGAT DEL VALLÈS		0	0
		CARTRÓ PER A TAPÍS - VERGE DE MONTSERRAT - 1961			01/01/2013	MUSEU DE SANT CUGAT		0	0
C201	6739		50	INVENTARI, INSPECCIÓ FÍSICA O IMMATRICULACIÓ	0	SANT CUGAT DEL VALLÈS		0	0
		CARTRÓ PER A TAPÍS - RESPATLLER LLUÍS XV - 1959			01/01/2013	MUSEU DE SANT CUGAT		0	0
C201	6740		50	INVENTARI, INSPECCIÓ FÍSICA O IMMATRICULACIÓ	0	SANT CUGAT DEL VALLÈS		0	0
		CARTRÓ PER A TAPÍS - OCELLS EN GROC - GENER 1959			01/01/2013	MUSEU DE SANT CUGAT		0	0
C201	6741		50	INVENTARI, INSPECCIÓ FÍSICA O IMMATRICULACIÓ	0	SANT CUGAT DEL VALLÈS		0	0

## LLIBRE C LLIBRE C: ELS AFECTES AL PATRIMONI HISTÒRICO-ARTÍSTIC

EPÍGRAF: I.2 BÉNS DE SERVEI PÚBLIC

SUBEPÍGRAF: I.2.C MOBLES

CLASSIFICAC	N. BÉ	QUANT. DESCRIPCIÓ	C. GESTO C. COST	T. ADQUISICIÓ	COST ADQUI. D- ALTA	CENTRE UBICACIÓ	PLANTA ESPAI	V.B.C. DOT. AMORT	F.A. V.C.
C201	6741		50	INVENTARI, INSPECCIÓ FÍSICA O IMMATRICULACIÓ	0	SANT CUGAT DEL VALLÈS		0	0
		CARTRÓ PER ENTAPISSAT - SEIENT DE SOFÀ - C. 1925			01/01/2013	MUSEU DE SANT CUGAT		0	0
C201	6742		50	INVENTARI, INSPECCIÓ FÍSICA O IMMATRICULACIÓ	0	SANT CUGAT DEL VALLÈS		0	0
		CARTRÓ PER A TAPÍS - SANEFA - 1920 - 1944			01/01/2013	MUSEU DE SANT CUGAT		0	0
C201	6743		50	INVENTARI, INSPECCIÓ FÍSICA O IMMATRICULACIÓ	0	SANT CUGAT DEL VALLÈS		0	0
		CARTRÓ PER ENTAPISSAT - SEIENT - 1920 - 1944			01/01/2013	MUSEU DE SANT CUGAT		0	0
C201	6744		50	INVENTARI, INSPECCIÓ FÍSICA O IMMATRICULACIÓ	0	SANT CUGAT DEL VALLÈS		0	0
		CARTRÓ PER A TAPÍS - HOMENATGE A GAUDÍ (CÒPIA) - 1964			01/01/2013	MUSEU DE SANT CUGAT		0	0
C201	6745		50	INVENTARI, INSPECCIÓ FÍSICA O IMMATRICULACIÓ	0	SANT CUGAT DEL VALLÈS		0	0
		CARTRÓ PER A TAPÍS - SENYERA LA LLANTERNA - 1923			01/01/2013	MUSEU DE SANT CUGAT		0	0
C201	6746		50	INVENTARI, INSPECCIÓ FÍSICA O IMMATRICULACIÓ	0	SANT CUGAT DEL VALLÈS		0	0
		CARTRÓ PER A TAPÍS - SENSE TÍTOL - 1960 - 1964			01/01/2013	MUSEU DE SANT CUGAT		0	0
C201	6747		50	INVENTARI, INSPECCIÓ FÍSICA O IMMATRICULACIÓ	0	SANT CUGAT DEL VALLÈS		0	0
		CARTRÓ PER A TAPÍS - OCELLS. LLANA I JUTE - 1961			01/01/2013	MUSEU DE SANT CUGAT		0	0

## LLIBRE C LLIBRE C: ELS AFECTES AL PATRIMONI HISTÒRICO-ARTÍSTIC

EPÍGRAF: I.2 BÉNS DE SERVEI PÚBLIC

SUBEPÍGRAF: I.2.C MOBLES

CLASSIFICAC	N. BÉ	QUANT. DESCRIPCIÓ	C. GESTO C. COST	T. ADQUISICIÓ	COST ADQUI. D- ALTA	CENTRE UBICACIÓ	PLANTA ESPAI	V.B.C. DOT. AMORT	F.A. V.C.
C201	6748			50 INVENTARI, INSPECCIÓ FÍSICA O IMMATRICULACIÓ	0	SANT CUGAT DEL VALLÈS		0	0
		CARTRÓ PER A TAPÍS - ESCUT DE SANT CUGAT - 1960 - 1970			01/01/2013	MUSEU DE SANT CUGAT		0	0
C201	6749			50 INVENTARI, INSPECCIÓ FÍSICA O IMMATRICULACIÓ	0	SANT CUGAT DEL VALLÈS		0	0
		CARTRÓ PER A TAPÍS - GALLARDA - 31/5/1972			01/01/2013	MUSEU DE SANT CUGAT		0	0
C201	6750			50 INVENTARI, INSPECCIÓ FÍSICA O IMMATRICULACIÓ	0	SANT CUGAT DEL VALLÈS		0	0
		CARTRÓ PER A TAPÍS - DÍPTIC - 1969			01/01/2013	MUSEU DE SANT CUGAT		0	0
C201	6751			50 INVENTARI, INSPECCIÓ FÍSICA O IMMATRICULACIÓ	0	SANT CUGAT DEL VALLÈS		0	0
		CARTRÓ PER A CATIFA - CATIFA DEL PARLAMENT - 1920 - 1944			01/01/2013	MUSEU DE SANT CUGAT		0	0
C201	6752			50 INVENTARI, INSPECCIÓ FÍSICA O IMMATRICULACIÓ	0	SANT CUGAT DEL VALLÈS		0	0
		CARTRÓ PER A CATIFA - CATIFA DEL PARLAMENT - 1920 - 1944			01/01/2013	MUSEU DE SANT CUGAT		0	0
C201	6753			50 INVENTARI, INSPECCIÓ FÍSICA O IMMATRICULACIÓ	0	SANT CUGAT DEL VALLÈS		0	0
		CARTRÓ PER A TAPÍS - ENTORN - 1968			01/01/2013	MUSEU DE SANT CUGAT		0	0
C201	6754			50 INVENTARI, INSPECCIÓ FÍSICA O IMMATRICULACIÓ	0	SANT CUGAT DEL VALLÈS		0	0
		CARTRÓ PER A TAPÍS - EL TEMPS DE L'AMOR - 1967			01/01/2013	MUSEU DE SANT CUGAT		0	0

## LLIBRE C LLIBRE C: ELS AFECTES AL PATRIMONI HISTÒRICO-ARTÍSTIC

EPÍGRAF: I.2 BÉNS DE SERVEI PÚBLIC

SUBEPÍGRAF: I.2.C MOBLES

CLASSIFICAC	N. BÉ	QUANT. DESCRIPCIÓ	C. GESTO C. COST	T. ADQUISICIÓ	COST ADQUI. D- ALTA	CENTRE UBICACIÓ	PLANTA ESPAI	V.B.C. DOT. AMORT	F.A. V.C.
C201	6755			50 INVENTARI, INSPECCIÓ FÍSICA O IMMATRICULACIÓ	0	SANT CUGAT DEL VALLÈS		0	0
		CARTRÓ PER A TAPÍS - LA DAMA DEL DUECORNIO - 1973			01/01/2013	MUSEU DE SANT CUGAT		0	0
C201	6756			50 INVENTARI, INSPECCIÓ FÍSICA O IMMATRICULACIÓ	0	SANT CUGAT DEL VALLÈS		0	0
		CARTRÓ PER A TAPÍS - OLIVERES - 1978			01/01/2013	MUSEU DE SANT CUGAT		0	0
C201	6757			50 INVENTARI, INSPECCIÓ FÍSICA O IMMATRICULACIÓ	0	SANT CUGAT DEL VALLÈS		0	0
		CARTRÓ PER A TAPÍS - AL COR DE LA TERRA - 1967			01/01/2013	MUSEU DE SANT CUGAT		0	0
C201	6758			50 INVENTARI, INSPECCIÓ FÍSICA O IMMATRICULACIÓ	0	SANT CUGAT DEL VALLÈS		0	0
		CARTRÓ PER A TAPÍS - TRIOMF - 28/04/1965			01/01/2013	MUSEU DE SANT CUGAT		0	0
C201	6759			50 INVENTARI, INSPECCIÓ FÍSICA O IMMATRICULACIÓ	0	SANT CUGAT DEL VALLÈS		0	0
		CARTRÓ PER A TAPÍS - EL MERCAT DEL VIDRE - 1926			01/01/2013	MUSEU DE SANT CUGAT		0	0
C201	6760			50 INVENTARI, INSPECCIÓ FÍSICA O IMMATRICULACIÓ	0	SANT CUGAT DEL VALLÈS		0	0
		CARTRÓ PER A TAPÍS - FRAGMENT DE CARTRÓ - 1920 - 1944			01/01/2013	MUSEU DE SANT CUGAT		0	0
C201	6761			50 CESSIÓ GRATUÏTA	0	SANT CUGAT DEL VALLÈS		0	0
		CARTRÓ PER A TAPÍS - DIÀLEG - 1966			01/01/2013	MUSEU DE SANT CUGAT		0	0
C201	6762			50 CESSIÓ GRATUÏTA	0	SANT CUGAT DEL VALLÈS		0	0



**LLIBRE C LLIBRE C: ELS AFECTES AL PATRIMONI HISTÒRICO-ARTÍSTIC**
**EPÍGRAF: I.2 BÉNS DE SERVEI PÚBLIC**
**SUBEPÍGRAF: I.2.C MOBLES**

CLASSIFICAC	N. BÉ	QUANT. DESCRIPCIÓ	C. GESTO C. COST	T. ADQUISICIÓ	COST ADQUI. D- ALTA	CENTRE UBICACIÓ	PLANTA ESPAI	V.B.C. DOT. AMORT	F.A. V.C.
		CARTRÓ PER A TAPÍS - TARRAGONA - 1965			01/01/2013	MUSEU DE SANT CUGAT		0	0
C201	6763		50	CESSIÓ GRATUÏTA	0	SANT CUGAT DEL VALLÈS		0	0
		CARTRÓ PER A TAPÍS - SUPER-GIRL - 1967			01/01/2013	MUSEU DE SANT CUGAT		0	0
C201	6764		50	CESSIÓ GRATUÏTA	0	SANT CUGAT DEL VALLÈS		0	0
		CARTRÓ PER A TAPÍS - OASI - 1965			01/01/2013	MUSEU DE SANT CUGAT		0	0
C201	6765		50	CESSIÓ GRATUÏTA	0	SANT CUGAT DEL VALLÈS		0	0
		CARTRÓ PER A TAPÍS - ÒVAL LLIGAT - 1966			01/01/2013	MUSEU DE SANT CUGAT		0	0
C201	6766		50	CESSIÓ GRATUÏTA	0	SANT CUGAT DEL VALLÈS		0	0
		CARTRÓ PER A TAPÍS - CATALUNYA I BALEARS - 1962			01/01/2013	MUSEU DE SANT CUGAT		0	0
C201	6767		50	CESSIÓ GRATUÏTA	0	SANT CUGAT DEL VALLÈS		0	0
		CARTRÓ PER A TAPÍS - GEOMÈTRIC - 1967			01/01/2013	MUSEU DE SANT CUGAT		0	0
C201	6768		50	CESSIÓ GRATUÏTA	0	SANT CUGAT DEL VALLÈS		0	0
		CARTRÓ PER A TAPÍS - EMBLEMA D'AMOR - 1968			01/01/2013	MUSEU DE SANT CUGAT		0	0
C201	6769		50	CESSIÓ GRATUÏTA	0	SANT CUGAT DEL VALLÈS		0	0
		CARTRÓ PER A TAPÍS - PERCEPCIÓ DEL PUNT - 1966			01/01/2013	MUSEU DE SANT CUGAT		0	0
C201	6770		50	CESSIÓ GRATUÏTA	0	SANT CUGAT DEL VALLÈS		0	0
		CARTRÓ PER A TAPÍS - EL RECORD I LA IMATGE - 1966			01/01/2013	MUSEU DE SANT CUGAT		0	0
C201	6771		50	CESSIÓ GRATUÏTA	0	SANT CUGAT DEL VALLÈS		0	0
		CARTRÓ-GUIA PER ORDIT - SENSE TÍTOL (BODEGÓ) CÒPIA - 1970 - 1980			01/01/2013	MUSEU DE SANT CUGAT		0	0

**LLIBRE C LLIBRE C: ELS AFECTES AL PATRIMONI HISTÒRICO-ARTÍSTIC**
**EPÍGRAF: I.2 BÉNS DE SERVEI PÚBLIC**
**SUBEPÍGRAF: I.2.C MOBLES**

CLASSIFICAC	N. BÉ	QUANT. DESCRIPCIÓ	C. GESTO C. COST	T. ADQUISICIÓ	COST ADQUI. D- ALTA	CENTRE UBICACIÓ	PLANTA ESPAI	V.B.C. DOT. AMORT	F.A. V.C.
C201	6772		50	CESSIÓ GRATUÏTA	0	SANT CUGAT DEL VALLÈS		0	0
		CARTRÓ PER A TAPÍS - BÈSTIA - 1962			01/01/2013	MUSEU DE SANT CUGAT		0	0
C201	6773		50	CESSIÓ GRATUÏTA	0	SANT CUGAT DEL VALLÈS		0	0
		CARTRÓ PER A TAPÍS - RITME BLANC I BLAU - 1966			01/01/2013	MUSEU DE SANT CUGAT		0	0
C201	6774		50	CESSIÓ GRATUÏTA	0	SANT CUGAT DEL VALLÈS		0	0
		CARTRÓ PER A TAPÍS - CAP DE CRIST - 1959			01/01/2013	MUSEU DE SANT CUGAT		0	0
C201	6775		50	CESSIÓ GRATUÏTA	0	SANT CUGAT DEL VALLÈS		0	0
		CARTRÓ PER A TAPÍS - DOS COLOMS - 1957			01/01/2013	MUSEU DE SANT CUGAT		0	0
C201	6776		50	CESSIÓ GRATUÏTA	0	SANT CUGAT DEL VALLÈS		0	0
		CARTRÓ PER A TAPÍS - VERGE SANTA - 1972			01/01/2013	MUSEU DE SANT CUGAT		0	0
C201	6777		50	CESSIÓ GRATUÏTA	0	SANT CUGAT DEL VALLÈS		0	0
		CARTRÓ PER A TAPÍS - BARCELONA - 1965			01/01/2013	MUSEU DE SANT CUGAT		0	0
C201	6778		50	CESSIÓ GRATUÏTA	0	SANT CUGAT DEL VALLÈS		0	0
		CARTRÓ PER A TAPÍS - SENSE TÍTOL (BOFEGÓ CÒPIA) - 1980			01/01/2013	MUSEU DE SANT CUGAT		0	0
C201	6779		50	CESSIÓ GRATUÏTA	0	SANT CUGAT DEL VALLÈS		0	0
		CARTRÓ PER A TAPÍS - SIRENA - 1966			01/01/2013	MUSEU DE SANT CUGAT		0	0
C201	6780		50	CESSIÓ GRATUÏTA	0	SANT CUGAT DEL VALLÈS		0	0
		CARTRÓ PER A TAPÍS - VISIÓ SUBMARINA - 1979			01/01/2013	MUSEU DE SANT CUGAT		0	0
C201	6781		50	CESSIÓ GRATUÏTA	0	SANT CUGAT DEL VALLÈS		0	0

## LLIBRE C LLIBRE C: ELS AFECTES AL PATRIMONI HISTÒRICO-ARTÍSTIC

EPÍGRAF: I.2 BÉNS DE SERVEI PÚBLIC

SUBEPÍGRAF: I.2.C MOBLES

CLASSIFICAC	N. BÉ	QUANT. DESCRIPCIÓ	C. GESTO C. COST	T. ADQUISICIÓ	COST ADQUI. D- ALTA	CENTRE UBICACIÓ	PLANTA ESPAI	V.B.C. DOT. AMORT	F.A. V.C.
		TAPÍS, CARTRÓ PER A TAPÍS - POSTA DE SOL - 1963			01/01/2013	MUSEU DE SANT CUGAT		0	0
C201	6782		50	CESSIÓ GRATUÏTA	0	SANT CUGAT DEL VALLÈS		0	0
		CARTRÓ PER A TAPÍS - DONA I CABRA - 1957			01/01/2013	MUSEU DE SANT CUGAT		0	0
C201	6783		50	CESSIÓ GRATUÏTA	0	SANT CUGAT DEL VALLÈS		0	0
		CARTRÓ PER A TAPÍS - INTEGRACIÓ - 1965			01/01/2013	MUSEU DE SANT CUGAT		0	0
C201	6784		50	CESSIÓ GRATUÏTA	0	SANT CUGAT DEL VALLÈS		0	0
		CARTRÓ PER A TAPÍS - MARRÓ I PUNTS BLANCS - 1962			01/01/2013	MUSEU DE SANT CUGAT		0	0
C201	6785		50	CESSIÓ GRATUÏTA	0	SANT CUGAT DEL VALLÈS		0	0
		FOTOGRAFIA - MOSTRA DE TAPISSOS MODERNS AL CLAUSTRE -			01/01/2013	MUSEU DE SANT CUGAT		0	0
C201	6786		50	CESSIÓ GRATUÏTA	0	SANT CUGAT DEL VALLÈS		0	0
		FOTOGRAFIA - SENSE TÍTOL - 8.1970			01/01/2013	MUSEU DE SANT CUGAT		0	0
C201	6787		50	CESSIÓ GRATUÏTA	0	SANT CUGAT DEL VALLÈS		0	0
		FOTOGRAFIA - PRIMERA VISITA DE JOAN MIRÓ - 1.1970			01/01/2013	MUSEU DE SANT CUGAT		0	0
C201	6788		50	CESSIÓ GRATUÏTA	0	SANT CUGAT DEL VALLÈS		0	0
		FOTOGRAFIA - SALA DE DIBUIX. VISITA DELS ARXIDUCS D'ÀUSTRIA -			01/01/2013	MUSEU DE SANT CUGAT		0	0
C201	6789		50	CESSIÓ GRATUÏTA	0	SANT CUGAT DEL VALLÈS		0	0
		FOTOGRAFIA - TERTÚLIA DAVANT EL CARTRÓ - 1.1970			01/01/2013	MUSEU DE SANT CUGAT		0	0
C201	6790		50	CESSIÓ GRATUÏTA	0	SANT CUGAT DEL VALLÈS		0	0
		FOTOGRAFIA - CARREGANT UNA GRAN I PESADA CATIFA - 8.1965			01/01/2013	MUSEU DE SANT CUGAT		0	0

## LLIBRE C LLIBRE C: ELS AFECTES AL PATRIMONI HISTÒRICO-ARTÍSTIC

EPÍGRAF: I.2 BÉNS DE SERVEI PÚBLIC

SUBEPÍGRAF: I.2.C MOBLES

CLASSIFICAC	N. BÉ	QUANT. DESCRIPCIÓ	C. GESTO C. COST	T. ADQUISICIÓ	COST ADQUI. D- ALTA	CENTRE UBICACIÓ	PLANTA ESPAI	V.B.C. DOT. AMORT	F.A. V.C.
C201	6791		50	CESSIÓ GRATUÏTA	0	SANT CUGAT DEL VALLÈS		0	0
		FOTOGRAFIA - GRAN CATIFA CARREGADA - 8.1965			01/01/2013	MUSEU DE SANT CUGAT		0	0
C201	6792		50	CESSIÓ GRATUÏTA	0	SANT CUGAT DEL VALLÈS		0	0
		FOTOGRAFIA - ULTIMANT DETALLS - 8.1970			01/01/2013	MUSEU DE SANT CUGAT		0	0
C201	6793		50	CESSIÓ GRATUÏTA	0	SANT CUGAT DEL VALLÈS		0	0
		FOTOGRAFIA - PROVANT LLANES I COLORS - 1.1970			01/01/2013	MUSEU DE SANT CUGAT		0	0
C201	6794		50	CESSIÓ GRATUÏTA	0	SANT CUGAT DEL VALLÈS		0	0
		FOTOGRAFIA - ROYO, MIRÓ I DELCLAUX - 8.1970			01/01/2013	MUSEU DE SANT CUGAT		0	0
C201	6795		50	CESSIÓ GRATUÏTA	0	SANT CUGAT DEL VALLÈS		0	0
		FOTOGRAFIA - ROYO I MIRÓ DAVANT EL TAPÍS "TARRAGONA" TEIXINT-SE -			01/01/2013	MUSEU DE SANT CUGAT		0	0
C201	6796		50	CESSIÓ GRATUÏTA	0	SANT CUGAT DEL VALLÈS		0	0
		FOTOGRAFIA - RESTAURACIÓ D'UN TAPÍS ANTIC - 3.1964			01/01/2013	MUSEU DE SANT CUGAT		0	0
C201	6797		50	CESSIÓ GRATUÏTA	0	SANT CUGAT DEL VALLÈS		0	0
		FOTOGRAFIA - JOSEP PLA A LA SALA DE DIBUIX - 4.1962			01/01/2013	MUSEU DE SANT CUGAT		0	0
C201	6798		50	CESSIÓ GRATUÏTA	0	SANT CUGAT DEL VALLÈS		0	0
		FOTOGRAFIA - TREBALLANT A UN TAPÍS - 3.1964			01/01/2013	MUSEU DE SANT CUGAT		0	0
C201	6799		50	CESSIÓ GRATUÏTA	0	SANT CUGAT DEL VALLÈS		0	0
		FOTOGRAFIA - MIRÓ, SERT I ROYO - 9.1970			01/01/2013	MUSEU DE SANT CUGAT		0	0
C201	6800		50	CESSIÓ GRATUÏTA	0	SANT CUGAT DEL VALLÈS		0	0

## LLIBRE C LLIBRE C: ELS AFECTES AL PATRIMONI HISTÒRICO-ARTÍSTIC

EPÍGRAF: I.2 BÉNS DE SERVEI PÚBLIC

SUBEPÍGRAF: I.2.C MOBLES

CLASSIFICAC	N. BÉ	QUANT. DESCRIPCIÓ	C. GESTO C. COST	T. ADQUISICIÓ	COST ADQUI. D- ALTA	CENTRE UBICACIÓ	PLANTA ESPAI	V.B.C. DOT. AMORT	F.A. V.C.
C201	6800		50	CESSIÓ GRATUÏTA	0	SANT CUGAT DEL VALLÈS		0	0
		FOTOGRAFIA - ROYO, MIRÓ I DELCLAUX - 8.1970			01/01/2013	MUSEU DE SANT CUGAT		0	0
C201	6801		50	CESSIÓ GRATUÏTA	0	SANT CUGAT DEL VALLÈS		0	0
		FOTOGRAFIA - ADMIRANT EL TAPÍS ACABAT - 9.1970			01/01/2013	MUSEU DE SANT CUGAT		0	0
C201	6802		50	CESSIÓ GRATUÏTA	0	SANT CUGAT DEL VALLÈS		0	0
		FOTOGRAFIA - MIRÓ TEIXINT - 4.1970			01/01/2013	MUSEU DE SANT CUGAT		0	0
C201	6803		50	CESSIÓ GRATUÏTA	0	SANT CUGAT DEL VALLÈS		0	0
		FOTOGRAFIA - VISITA A LA SALA DE TELERS - 1.1970			01/01/2013	MUSEU DE SANT CUGAT		0	0
C201	6804		50	CESSIÓ GRATUÏTA	0	SANT CUGAT DEL VALLÈS		0	0
		FOTOGRAFIA - PIERRE PAULI VISITANT EL MAGATZEM DE LLANES -			01/01/2013	MUSEU DE SANT CUGAT		0	0
C201	6805		50	CESSIÓ GRATUÏTA	0	SANT CUGAT DEL VALLÈS		0	0
		FOTOGRAFIA - VISITA D'ANTONI TÀPIES - 12.1967			01/01/2013	MUSEU DE SANT CUGAT		0	0
C201	6806		50	CESSIÓ GRATUÏTA	0	SANT CUGAT DEL VALLÈS		0	0
		FOTOGRAFIA - VISITA D'ANTONI TÀPIES - 12.1967			01/01/2013	MUSEU DE SANT CUGAT		0	0
C201	6807		50	CESSIÓ GRATUÏTA	0	SANT CUGAT DEL VALLÈS		0	0
		FOTOGRAFIA - LA GRAN SALA DE TELERS DE CATIFES - 4.1970			01/01/2013	MUSEU DE SANT CUGAT		0	0
C201	6808		50	CESSIÓ GRATUÏTA	0	SANT CUGAT DEL VALLÈS		0	0
		FOTOGRAFIA - ROYO I MIRÓ - 4.1970			01/01/2013	MUSEU DE SANT CUGAT		0	0
C201	6809		50	CESSIÓ GRATUÏTA	0	SANT CUGAT DEL VALLÈS		0	0

**LLIBRE C LLIBRE C: ELS AFECTES AL PATRIMONI HISTÒRICO-ARTÍSTIC**
**EPÍGRAF: I.2 BÉNS DE SERVEI PÚBLIC**
**SUBEPÍGRAF: I.2.C MOBLES**

CLASSIFICAC	N. BÉ	QUANT. DESCRIPCIÓ	C. GESTO C. COST	T. ADQUISICIÓ	COST ADQUI. D- ALTA	CENTRE UBICACIÓ	PLANTA ESPAI	V.B.C. DOT. AMORT	F.A. V.C.
		FOTOGRAFIA - TELERS DE CATIFES - 2.1970			01/01/2013	MUSEU DE SANT CUGAT		0	0
C201	6810		50	CESSIÓ GRATUÏTA	0	SANT CUGAT DEL VALLÈS		0	0
		FOTOGRAFIA - TELERS DE CATIFES - 2.1970			01/01/2013	MUSEU DE SANT CUGAT		0	0
C201	6811		50	CESSIÓ GRATUÏTA	0	SANT CUGAT DEL VALLÈS		0	0
		FOTOGRAFIA - MIRÓ I EL TAPÍS - 8.1970			01/01/2013	MUSEU DE SANT CUGAT		0	0
C201	6812		50	CESSIÓ GRATUÏTA	0	SANT CUGAT DEL VALLÈS		0	0
		FOTOGRAFIA - SAMARACH, SERT I MIRÓ - 9.1970			01/01/2013	MUSEU DE SANT CUGAT		0	0
C201	6813		50	CESSIÓ GRATUÏTA	0	SANT CUGAT DEL VALLÈS		0	0
		FOTOGRAFIA - MIRANT ELS NUSOS DEL REVERS D'UNA PROVA DE TAPÍS			01/01/2013	MUSEU DE SANT CUGAT		0	0
C201	6814		50	CESSIÓ GRATUÏTA	0	SANT CUGAT DEL VALLÈS		0	0
		FOTOGRAFIA - TERTÚLIA - 8.1970			01/01/2013	MUSEU DE SANT CUGAT		0	0
C201	6815		50	CESSIÓ GRATUÏTA	0	SANT CUGAT DEL VALLÈS		0	0
		FOTOGRAFIA - ROYO I MIRÓ - 8.1970			01/01/2013	MUSEU DE SANT CUGAT		0	0
C201	6816		50	CESSIÓ GRATUÏTA	0	SANT CUGAT DEL VALLÈS		0	0
		FOTOGRAFIA - MIRÓ, ROYO I SAMARANCH DAVANT EL TAPÍS			01/01/2013	MUSEU DE SANT CUGAT		0	0
C201	6817		50	CESSIÓ GRATUÏTA	0	SANT CUGAT DEL VALLÈS		0	0
		FOTOGRAFIA - TREBALLANT AL TAPÍS "TARRAGONA" - 1970			01/01/2013	MUSEU DE SANT CUGAT		0	0
C201	6818		50	CESSIÓ GRATUÏTA	0	SANT CUGAT DEL VALLÈS		0	0
		FOTOGRAFIA - CREACIÓ D'UN TAPÍS - 1964			01/01/2013	MUSEU DE SANT CUGAT		0	0

## LLIBRE C LLIBRE C: ELS AFECTES AL PATRIMONI HISTÒRICO-ARTÍSTIC

EPÍGRAF: I.2 BÉNS DE SERVEI PÚBLIC

SUBEPÍGRAF: I.2.C MOBLES

CLASSIFICAC	N. BÉ	QUANT. DESCRIPCIÓ	C. GESTO C. COST	T. ADQUISICIÓ	COST ADQUI. D- ALTA	CENTRE UBICACIÓ	PLANTA ESPAI	V.B.C. DOT. AMORT	F.A. V.C.
C201	6819		50	INVENTARI, INSPECCIÓ FÍSICA O IMMATRICULACIÓ	0	SANT CUGAT DEL VALLÈS		0	0
		PICA - PICA			01/01/2013	MUSEU DE SANT CUGAT		0	0
C201	6820		50	CESSIÓ GRATUÏTA	0	SANT CUGAT DEL VALLÈS		0	0
		DISSENY DE CATIFA - DISSENY DE CATIFA - 1950 - 1981			01/01/2013	MUSEU DE SANT CUGAT		0	0
C201	6821		50	CESSIÓ GRATUÏTA	0	SANT CUGAT DEL VALLÈS		0	0
		DISSENY DE CATIFA - DISSENY DE CATIFA - 1950 - 1981			01/01/2013	MUSEU DE SANT CUGAT		0	0
C201	6822		50	CESSIÓ GRATUÏTA	0	SANT CUGAT DEL VALLÈS		0	0
		CARTRÓ PER A TAPÍS - MARRÓ I PUNTS BLANCS - 1962			01/01/2013	MUSEU DE SANT CUGAT		0	0
C201	6823		50	CESSIÓ GRATUÏTA	0	SANT CUGAT DEL VALLÈS		0	0
		CARTRÓ PER A TAPÍS - FORMA I TREPA - 1965			01/01/2013	MUSEU DE SANT CUGAT		0	0
C201	6824		50	CESSIÓ GRATUÏTA	0	SANT CUGAT DEL VALLÈS		0	0
		CARTRÓ PER A TAPÍS - DONA I CABRA - 1963			01/01/2013	MUSEU DE SANT CUGAT		0	0
C201	6825		50	CESSIÓ GRATUÏTA	0	SANT CUGAT DEL VALLÈS		0	0
		CARTRÓ PER A TAPÍS - AUTUMNYAL - 1966			01/01/2013	MUSEU DE SANT CUGAT		0	0
C201	6826		50	CESSIÓ GRATUÏTA	0	SANT CUGAT DEL VALLÈS		0	0
		CARTRÓ PER A TAPÍS - SANT JORDI - 1961			01/01/2013	MUSEU DE SANT CUGAT		0	0
C201	6827		50	CESSIÓ GRATUÏTA	0	SANT CUGAT DEL VALLÈS		0	0
		CARTRÓ PER A TAPÍS - ELS DIES DE LA DONA (HOMENATGE A GABRIEL			01/01/2013	MUSEU DE SANT CUGAT		0	0

## LLIBRE C LLIBRE C: ELS AFECTES AL PATRIMONI HISTÒRICO-ARTÍSTIC

EPÍGRAF: I.2 BÉNS DE SERVEI PÚBLIC

SUBEPÍGRAF: I.2.C MOBLES

CLASSIFICAC	N. BÉ	QUANT. DESCRIPCIÓ	C. GESTO C. COST	T. ADQUISICIÓ	COST ADQUI. D- ALTA	CENTRE UBICACIÓ	PLANTA ESPAI	V.B.C. DOT. AMORT	F.A. V.C.
C201	6828		50	INVENTARI, INSPECCIÓ FÍSICA O IMMATRICULACIÓ	0	SANT CUGAT DEL VALLÈS		0	0
		DIBUIX SOBRE PAPER - DONA DE LA POMA - PRIMERA MEITAT SEGLE XX			01/01/2013	MUSEU DE SANT CUGAT		0	0
C201	6829		50	INVENTARI, INSPECCIÓ FÍSICA O IMMATRICULACIÓ	0	SANT CUGAT DEL VALLÈS		0	0
		CARTRÓ PER A TAPÍS - TAPISSERIA DE CADIRA - C. 1925			01/01/2013	MUSEU DE SANT CUGAT		0	0
C201	6830		50	INVENTARI, INSPECCIÓ FÍSICA O IMMATRICULACIÓ	0	SANT CUGAT DEL VALLÈS		0	0
		CARTRÓ PER A TAPÍS - TAPISSERIA DE CADIRA - C. 1925			01/01/2013	MUSEU DE SANT CUGAT		0	0
C201	6831		50	INVENTARI, INSPECCIÓ FÍSICA O IMMATRICULACIÓ	0	SANT CUGAT DEL VALLÈS		0	0
		CARTRÓ PER A TAPÍS - TAPISSERIA DE CADIRA - C. 1925			01/01/2013	MUSEU DE SANT CUGAT		0	0
C201	6832		50	INVENTARI, INSPECCIÓ FÍSICA O IMMATRICULACIÓ	0	SANT CUGAT DEL VALLÈS		0	0
		CARTRÓ PER A TAPÍS - ESCUT CONDE DEL VALLÈS - C. 1965			01/01/2013	MUSEU DE SANT CUGAT		0	0
C201	6833		50	INVENTARI, INSPECCIÓ FÍSICA O IMMATRICULACIÓ	0	SANT CUGAT DEL VALLÈS		0	0
		CARTRÓ PER A TAPÍS - FRAGMENT DE PAISATGE - PRIMERA MEITAT			01/01/2013	MUSEU DE SANT CUGAT		0	0
C201	6834		50	INVENTARI, INSPECCIÓ FÍSICA O IMMATRICULACIÓ	0	SANT CUGAT DEL VALLÈS		0	0
		CARTRÓ PER A TAPÍS - TAPISSERIA DE CADIRA - C. 1925			01/01/2013	MUSEU DE SANT CUGAT		0	0



## LLIBRE C LLIBRE C: ELS AFECTES AL PATRIMONI HISTÒRICO-ARTÍSTIC

EPÍGRAF: I.2 BÉNS DE SERVEI PÚBLIC

SUBEPÍGRAF: I.2.C MOBLES

CLASSIFICAC	N. BÉ	QUANT. DESCRIPCIÓ	C. GESTO C. COST	T. ADQUISICIÓ	COST ADQUI. D- ALTA	CENTRE UBICACIÓ	PLANTA ESPAI	V.B.C. DOT. AMORT	F.A. V.C.
C201	6835			50 INVENTARI, INSPECCIÓ FÍSICA O IMMATRICULACIÓ	0	SANT CUGAT DEL VALLÈS		0	0
		CARTRÓ PER A TAPÍS - TAPISSERIA DE CADIRA - C. 1925			01/01/2013	MUSEU DE SANT CUGAT		0	0
C201	6836			50 INVENTARI, INSPECCIÓ FÍSICA O IMMATRICULACIÓ	0	SANT CUGAT DEL VALLÈS		0	0
		CARTRÓ PER A TAPÍS - TAPISSERIA DE CADIRA - C. 1925			01/01/2013	MUSEU DE SANT CUGAT		0	0
C201	6837			50 INVENTARI, INSPECCIÓ FÍSICA O IMMATRICULACIÓ	0	SANT CUGAT DEL VALLÈS		0	0
		CARTRÓ PER A TAPÍS - TAPISSERIA - C. 1925			01/01/2013	MUSEU DE SANT CUGAT		0	0
C201	6838			50 INVENTARI, INSPECCIÓ FÍSICA O IMMATRICULACIÓ	0	SANT CUGAT DEL VALLÈS		0	0
		CARTRÓ PER A TAPÍS - TAPISSERIA - FEBRER 1959			01/01/2013	MUSEU DE SANT CUGAT		0	0
C201	6839			50 INVENTARI, INSPECCIÓ FÍSICA O IMMATRICULACIÓ	0	SANT CUGAT DEL VALLÈS		0	0
		CARTRÓ PER A TAPÍS - VICTÒRIA - 1963			01/01/2013	MUSEU DE SANT CUGAT		0	0
C201	6840			50 INVENTARI, INSPECCIÓ FÍSICA O IMMATRICULACIÓ	0	SANT CUGAT DEL VALLÈS		0	0
		CARTRÓ PER A TAPÍS - TAPISSERIA - C. 1925			01/01/2013	MUSEU DE SANT CUGAT		0	0
C201	6841			50 INVENTARI, INSPECCIÓ FÍSICA O IMMATRICULACIÓ	0	SANT CUGAT DEL VALLÈS		0	0
		DIBUIX SOBRE PAPER - FLOR - PRIMERA MEITAT SEGLE XX			01/01/2013	MUSEU DE SANT CUGAT		0	0

## LLIBRE C LLIBRE C: ELS AFECTES AL PATRIMONI HISTÒRICO-ARTÍSTIC

EPÍGRAF: I.2 BÉNS DE SERVEI PÚBLIC

SUBEPÍGRAF: I.2.C MOBLES

CLASSIFICAC	N. BÉ	QUANT. DESCRIPCIÓ	C. GESTO C. COST	T. ADQUISICIÓ	COST ADQUI. D- ALTA	CENTRE UBICACIÓ	PLANTA ESPAI	V.B.C. DOT. AMORT	F.A. V.C.
		DIBUIX SOBRE PAPER - FLOR - PRIMERA MEITAT SEGLE XX			01/01/2013	MUSEU DE SANT CUGAT		0	0
C201	6842			50 INVENTARI, INSPECCIÓ FÍSICA O IMMATRICULACIÓ	0	SANT CUGAT DEL VALLÈS		0	0
		CARTRÓ PER A TAPÍS - TAPISSERIA DE CADIRA - C. 1925			01/01/2013	MUSEU DE SANT CUGAT		0	0
C201	6843			50 INVENTARI, INSPECCIÓ FÍSICA O IMMATRICULACIÓ	0	SANT CUGAT DEL VALLÈS		0	0
		DISSENY - SENSE TÍTOL - PRIMERA MEITAT SEGLE XX			01/01/2013	MUSEU DE SANT CUGAT		0	0
C201	6844			50 INVENTARI, INSPECCIÓ FÍSICA O IMMATRICULACIÓ	0	SANT CUGAT DEL VALLÈS		0	0
		DISSENY - FRAGMENT DE COMPOSICIÓ - S. XX			01/01/2013	MUSEU DE SANT CUGAT		0	0
C201	6845			50 INVENTARI, INSPECCIÓ FÍSICA O IMMATRICULACIÓ	0	SANT CUGAT DEL VALLÈS		0	0
		DISSENY - FRANJA - S. XX			01/01/2013	MUSEU DE SANT CUGAT		0	0
C201	6846			50 CESSIÓ GRATUÏTA	0	SANT CUGAT DEL VALLÈS		0	0
		CARTRÓ PER A TAPÍS - TAPÍS EN ROIG - TERCER QUART SEGLE XX			01/01/2013	MUSEU DE SANT CUGAT		0	0
C201	6847			50 INVENTARI, INSPECCIÓ FÍSICA O IMMATRICULACIÓ	0	SANT CUGAT DEL VALLÈS		0	0
		CARTRÓ PER A TAPÍS - SENSE TÍTOL - TERCER QUART SEGLE XX			01/01/2013	MUSEU DE SANT CUGAT		0	0
C201	6848			50 INVENTARI, INSPECCIÓ FÍSICA O IMMATRICULACIÓ	0	SANT CUGAT DEL VALLÈS		0	0
		CARTRÓ PER A TAPÍS - EMBLEMA DE LA PAU - ABRIL 1970			01/01/2013	MUSEU DE SANT CUGAT		0	0

## LLIBRE C LLIBRE C: ELS AFECTES AL PATRIMONI HISTÒRICO-ARTÍSTIC

EPÍGRAF: I.2 BÉNS DE SERVEI PÚBLIC

SUBEPÍGRAF: I.2.C MOBLES

CLASSIFICAC	N. BÉ	QUANT. DESCRIPCIÓ	C. GESTO C. COST	T. ADQUISICIÓ	COST ADQUI. D- ALTA	CENTRE UBICACIÓ	PLANTA ESPAI	V.B.C. DOT. AMORT	F.A. V.C.
		CARTRÓ PER A TAPÍS - EMBLEMA DE LA PAU - ABRIL 1970			01/01/2013	MUSEU DE SANT CUGAT		0	0
C201	6849		50	INVENTARI, INSPECCIÓ FÍSICA O IMMATRICULACIÓ	0	SANT CUGAT DEL VALLÈS		0	0
		CARTRÓ PER A TAPÍS - SENSE TÍTOL - SEGLE XX			01/01/2013	MUSEU DE SANT CUGAT		0	0
C201	6850		50	INVENTARI, INSPECCIÓ FÍSICA O IMMATRICULACIÓ	0	SANT CUGAT DEL VALLÈS		0	0
		CARTRÓ PER A TAPÍS - FRONTAL N.2 - AGOST 1967			01/01/2013	MUSEU DE SANT CUGAT		0	0
C201	6851		50	INVENTARI, INSPECCIÓ FÍSICA O IMMATRICULACIÓ	0	SANT CUGAT DEL VALLÈS		0	0
		CARTRÓ PER A TAPÍS - SIENA - ABRIL 1961			01/01/2013	MUSEU DE SANT CUGAT		0	0
C201	6852		50	INVENTARI, INSPECCIÓ FÍSICA O IMMATRICULACIÓ	0	SANT CUGAT DEL VALLÈS		0	0
		DISSENY - LES TAPIS TISSUS DE GOBELIN - PRIMERA MEITAT SEGLE			01/01/2013	MUSEU DE SANT CUGAT		0	0
C201	6853		50	INVENTARI, INSPECCIÓ FÍSICA O IMMATRICULACIÓ	0	SANT CUGAT DEL VALLÈS		0	0
		CARTRÓ PER A TAPÍS - COM UN ULL GEGANT - JULIOL 1964			01/01/2013	MUSEU DE SANT CUGAT		0	0
C201	6854		50	INVENTARI, INSPECCIÓ FÍSICA O IMMATRICULACIÓ	0	SANT CUGAT DEL VALLÈS		0	0
		CARTRÓ PER A TAPÍS - ÀNGELS I TEXTURES - 1960			01/01/2013	MUSEU DE SANT CUGAT		0	0
C201	6855		50	INVENTARI, INSPECCIÓ FÍSICA O IMMATRICULACIÓ	0	SANT CUGAT DEL VALLÈS		0	0

## LLIBRE C LLIBRE C: ELS AFECTES AL PATRIMONI HISTÒRICO-ARTÍSTIC

EPÍGRAF: I.2 BÉNS DE SERVEI PÚBLIC

SUBEPÍGRAF: I.2.C MOBLES

CLASSIFICAC	N. BÉ	QUANT. DESCRIPCIÓ	C. GESTO C. COST	T. ADQUISICIÓ	COST ADQUI. D- ALTA	CENTRE UBICACIÓ	PLANTA ESPAI	V.B.C. DOT. AMORT	F.A. V.C.
C201	6855		50	INVENTARI, INSPECCIÓ FÍSICA O IMMATRICULACIÓ	0	SANT CUGAT DEL VALLÈS		0	0
		CALC DE TAPÍS - TAPÍS AJUNTAMENT DE LLEIDA - 1920 - 1930			01/01/2013	MUSEU DE SANT CUGAT		0	0
C201	6856		50	INVENTARI, INSPECCIÓ FÍSICA O IMMATRICULACIÓ	0	SANT CUGAT DEL VALLÈS		0	0
		CALC DE TAPÍS - EL MERCAT DEL VIDRE - 1928			01/01/2013	MUSEU DE SANT CUGAT		0	0
C201	6857		50	INVENTARI, INSPECCIÓ FÍSICA O IMMATRICULACIÓ	0	SANT CUGAT DEL VALLÈS		0	0
		CARTRÓ PER A TAPÍS - AMÈRICA - 1975			01/01/2013	MUSEU DE SANT CUGAT		0	0
C201	6858		50	INVENTARI, INSPECCIÓ FÍSICA O IMMATRICULACIÓ	0	SANT CUGAT DEL VALLÈS		0	0
		CARTRÓ PER A TAPÍS - SENSE TÍTOL - 1920 - 1980			01/01/2013	MUSEU DE SANT CUGAT		0	0
C201	6859		50	INVENTARI, INSPECCIÓ FÍSICA O IMMATRICULACIÓ	0	SANT CUGAT DEL VALLÈS		0	0
		RAJOLA			01/01/2013	MUSEU DE SANT CUGAT		0	0
C201	6860		50	INVENTARI, INSPECCIÓ FÍSICA O IMMATRICULACIÓ	0	SANT CUGAT DEL VALLÈS		0	0
		MÉNSULES, ELEMENT ARQUITECTÒNIC, ELEMENT			01/01/2013	MUSEU DE SANT CUGAT		0	0
C201	6861		50	HERÈNCIA O DONACIÓ	0	SANT CUGAT DEL VALLÈS		0	0
		ESTAMPA - EX-LIBRIS. DOCTOR ANTONI RUBIO ET LLUCH - SEGLE XX			01/01/2013	MUSEU DE SANT CUGAT		0	0

**LLIBRE C LLIBRE C: ELS AFECTES AL PATRIMONI HISTÒRICO-ARTÍSTIC**
**EPÍGRAF: I.2 BÉNS DE SERVEI PÚBLIC**
**SUBEPÍGRAF: I.2.C MOBLES**

CLASSIFICAC	N. BÉ	QUANT. DESCRIPCIÓ	C. GESTO C. COST	T. ADQUISICIÓ	COST ADQUI. D- ALTA	CENTRE UBICACIÓ	PLANTA ESPAI	V.B.C. DOT. AMORT	F.A. V.C.
C201	6862		50	HERÈNCIA O DONACIÓ	0	SANT CUGAT DEL VALLÈS		0	0
		ESTAMPA - EX-LIBRIS. FRANCESC FONTBONA DE VALLESCAR - SEGLE			01/01/2013	MUSEU DE SANT CUGAT		0	0
C201	6863		50	HERÈNCIA O DONACIÓ	0	SANT CUGAT DEL VALLÈS		0	0
		ESTAMPA - EX-LIBRIS. POMPEU DE QUINTANA I SERRA. BIBLIOTECA DE			01/01/2013	MUSEU DE SANT CUGAT		0	0
C201	6864		50	HERÈNCIA O DONACIÓ	0	SANT CUGAT DEL VALLÈS		0	0
		ESTAMPA - EX-LIBRIS. DR. RAMÓN SARRO. CATEDRÀTICO DE			01/01/2013	MUSEU DE SANT CUGAT		0	0
C201	6865		50	HERÈNCIA O DONACIÓ	0	SANT CUGAT DEL VALLÈS		0	0
		ESTAMPA - LLIBRES TORRES AMAT			01/01/2013	MUSEU DE SANT CUGAT		0	0
C201	6866		50	HERÈNCIA O DONACIÓ	0	SANT CUGAT DEL VALLÈS		0	0
		ESTAMPA - BIBLIOTECA DE CATALUNYA. LLIBRES PERE BORRÀS			01/01/2013	MUSEU DE SANT CUGAT		0	0
C201	6867		50	HERÈNCIA O DONACIÓ	0	SANT CUGAT DEL VALLÈS		0	0
		ESTAMPA - EX-LIBRIS. AUGUST MATONS.			01/01/2013	MUSEU DE SANT CUGAT		0	0
C201	6868		50	HERÈNCIA O DONACIÓ	0	SANT CUGAT DEL VALLÈS		0	0
		ESTAMPA - BIBLIOTECA DE CATALUNYA. LLIBRES JOAQUIM			01/01/2013	MUSEU DE SANT CUGAT		0	0
C201	6869		50	HERÈNCIA O DONACIÓ	0	SANT CUGAT DEL VALLÈS		0	0
		ESTAMPA - LLIBRES MARIMON DE SEVILLA. BIBLIOTECA DE			01/01/2013	MUSEU DE SANT CUGAT		0	0
C201	6870		50	HERÈNCIA O DONACIÓ	0	SANT CUGAT DEL VALLÈS		0	0

## LLIBRE C LLIBRE C: ELS AFECTES AL PATRIMONI HISTÒRICO-ARTÍSTIC

EPÍGRAF: I.2 BÉNS DE SERVEI PÚBLIC

SUBEPÍGRAF: I.2.C MOBLES

CLASSIFICAC	N. BÉ	QUANT. DESCRIPCIÓ	C. GESTO C. COST	T. ADQUISICIÓ	COST ADQUI. D- ALTA	CENTRE UBICACIÓ	PLANTA ESPAI	V.B.C. DOT. AMORT	F.A. V.C.
		ESTAMPA - EX-LIBRIS. A. OLLÉ PINELL. - SEGLE XX			01/01/2013	MUSEU DE SANT CUGAT		0	0
C201	6871		50	HERÈNCIA O DONACIÓ	0	SANT CUGAT DEL VALLÈS		0	0
		ESTAMPA - EX-LIBRIS. JOSEPH BARTOMEU Y GRANELL. - 1902			01/01/2013	MUSEU DE SANT CUGAT		0	0
C201	6872		50	HERÈNCIA O DONACIÓ	0	SANT CUGAT DEL VALLÈS		0	0
		ESTAMPA - EX-LIBRIS. DOCTOR F. CARRERAS. - 1902			01/01/2013	MUSEU DE SANT CUGAT		0	0
C201	6873		50	HERÈNCIA O DONACIÓ	0	SANT CUGAT DEL VALLÈS		0	0
		ESTAMPA - JOSEP JOAN PIQUER I JOVER. CARLOTA POMÉS I COLL. -			01/01/2013	MUSEU DE SANT CUGAT		0	0
C201	6874		50	HERÈNCIA O DONACIÓ	0	SANT CUGAT DEL VALLÈS		0	0
		ESTAMPA - BIBLIOTECA DE CATALUNYA. EX-LIBRIS. GERMINANS			01/01/2013	MUSEU DE SANT CUGAT		0	0
C201	6875		50	HERÈNCIA O DONACIÓ	0	SANT CUGAT DEL VALLÈS		0	0
		ESTAMPA - EST. LIBRE. PERTANY A MICER JOSEPH BARTOMEU GRANELL			01/01/2013	MUSEU DE SANT CUGAT		0	0
C201	6876		50	HERÈNCIA O DONACIÓ	0	SANT CUGAT DEL VALLÈS		0	0
		ESTAMPA - BIBLIOTECA J. VIDAL JUMBERT - SEGLE XX			01/01/2013	MUSEU DE SANT CUGAT		0	0
C201	6877		50	HERÈNCIA O DONACIÓ	0	SANT CUGAT DEL VALLÈS		0	0
		ESTAMPA - DONATIU DE FREDERICH RABOLA - SEGLE XX			01/01/2013	MUSEU DE SANT CUGAT		0	0
C201	6878		50	HERÈNCIA O DONACIÓ	0	SANT CUGAT DEL VALLÈS		0	0
		ESTAMPA - FERRER DE NAVAS - SEGLE XX			01/01/2013	MUSEU DE SANT CUGAT		0	0

**LLIBRE C LLIBRE C: ELS AFECTES AL PATRIMONI HISTÒRICO-ARTÍSTIC**
**EPÍGRAF: I.2 BÉNS DE SERVEI PÚBLIC**
**SUBEPÍGRAF: I.2.C MOBLES**

CLASSIFICAC	N. BÉ	QUANT. DESCRIPCIÓ	C. GESTO C. COST	T. ADQUISICIÓ	COST ADQUI. D- ALTA	CENTRE UBICACIÓ	PLANTA ESPAI	V.B.C. DOT. AMORT	F.A. V.C.
		ESTAMPA - FERRER DE NAVAS - SEGLE XX			01/01/2013	MUSEU DE SANT CUGAT		0	0
C201	6879		50	HERÈNCIA O DONACIÓ	0	SANT CUGAT DEL VALLÈS		0	0
		ESTAMPA - EX-LIBRIS. JOAN MAÑE I FLAQUER. BIBLIOTECA DE			01/01/2013	MUSEU DE SANT CUGAT		0	0
C201	6880		50	HERÈNCIA O DONACIÓ	0	SANT CUGAT DEL VALLÈS		0	0
		ESTAMPA - BIBLIOTECA FERRAN DE SAGARRA I DE SISCAR. - SEGLE XX			01/01/2013	MUSEU DE SANT CUGAT		0	0
C201	6881		50	HERÈNCIA O DONACIÓ	0	SANT CUGAT DEL VALLÈS		0	0
		TAPÍS - CANT A LA TERRA - 1975			01/01/2013	MUSEU DE SANT CUGAT		0	0
C201	6882		50	COMPRA	3.500,00	SANT CUGAT DEL VALLÈS		3.500,00	0
		TAPÍS - 25 DE DESEMBRE - 2/07/1963			01/01/2013	MUSEU DE SANT CUGAT		0	3.500,00
C201	6883		50	CESSIÓ GRATUÏTA	0	SANT CUGAT DEL VALLÈS		0	0
		ESCULTURA ARQUITECTÒNICA - MÈNSULA - SEGONA MEITAT SEGLE			01/01/2013	MUSEU DE SANT CUGAT		0	0
C201	6884		50	CESSIÓ GRATUÏTA	0	SANT CUGAT DEL VALLÈS		0	0
		ESCULTURA ARQUITECTÒNICA - MÈNSULA - SEGONA MEITAT SEGLE			01/01/2013	MUSEU DE SANT CUGAT		0	0
C201	6885		50	CESSIÓ GRATUÏTA	0	SANT CUGAT DEL VALLÈS		0	0
		ESCULTURA ARQUITECTÒNICA - MÈNSULA - SEGLE XIV			01/01/2013	MUSEU DE SANT CUGAT		0	0
C201	6886		50	CESSIÓ GRATUÏTA	0	SANT CUGAT DEL VALLÈS		0	0
		ESCULTURA ARQUITECTÒNICA - MÈNSULA - SEGLE XIV			01/01/2013	MUSEU DE SANT CUGAT		0	0
C201	6887		50	CESSIÓ GRATUÏTA	0	SANT CUGAT DEL VALLÈS		0	0
		ESCULTURA - CRIST - SEGLE XIII			01/01/2013	MUSEU DE SANT CUGAT		0	0

## LLIBRE C LLIBRE C: ELS AFECTES AL PATRIMONI HISTÒRICO-ARTÍSTIC

EPÍGRAF: I.2 BÉNS DE SERVEI PÚBLIC

SUBEPÍGRAF: I.2.C MOBLES

CLASSIFICAC	N. BÉ	QUANT. DESCRIPCIÓ	C. GESTO C. COST	T. ADQUISICIÓ	COST ADQUI. D- ALTA	CENTRE UBICACIÓ	PLANTA ESPAI	V.B.C. DOT. AMORT	F.A. V.C.
C201	6888		50	CESSIÓ GRATUÏTA	0	SANT CUGAT DEL VALLÈS		0	0
		PINTURA MURAL - APÒSTOLS ASSEGUTS - SEGLE XIII			01/01/2013	MUSEU DE SANT CUGAT		0	0
C201	6889		50	CESSIÓ GRATUÏTA	0	SANT CUGAT DEL VALLÈS		0	0
		PINTURA MURAL - RESTES MANDORLA - SEGLE XIII			01/01/2013	MUSEU DE SANT CUGAT		0	0
C201	6890		50	CESSIÓ GRATUÏTA	0	SANT CUGAT DEL VALLÈS		0	0
		PINTURA MURAL - APÒSTOLS ASSEGUTS - SEGLE XIII			01/01/2013	MUSEU DE SANT CUGAT		0	0
C201	6891		50	CESSIÓ GRATUÏTA	0	SANT CUGAT DEL VALLÈS		0	0
		PINTURA MURAL - VIDA DE SANTA MAGDALENA - SEGLE XVIII			01/01/2013	MUSEU DE SANT CUGAT		0	0
C201	6892		50	CESSIÓ GRATUÏTA	0	SANT CUGAT DEL VALLÈS		0	0
		PINTURA MURAL - VIDA DE SANTA MAGDALENA - SEGLE XVIII			01/01/2013	MUSEU DE SANT CUGAT		0	0
C201	6893		50	CESSIÓ GRATUÏTA	0	SANT CUGAT DEL VALLÈS		0	0
		ESCULTURA APLICADA - LÀPIDA - SEGLE XIII			01/01/2013	MUSEU DE SANT CUGAT		0	0
C201	6894		50	CESSIÓ GRATUÏTA	0	SANT CUGAT DEL VALLÈS		0	0
		PINTURA MURAL - 1962 - 1985			01/01/2013	MUSEU DE SANT CUGAT		0	0
C201	6895		50	CESSIÓ GRATUÏTA	0	SANT CUGAT DEL VALLÈS		0	0
		PINTURA MURAL - 1962 - 1985			01/01/2013	MUSEU DE SANT CUGAT		0	0
C201	6896		50	INVENTARI, INSPECCIÓ FÍSICA O IMMATRICULACIÓ	0	SANT CUGAT DEL VALLÈS		0	0
		PINTURA MURAL - 1962 - 1985			01/01/2013	MUSEU DE SANT CUGAT		0	0
C201	6897		50	CESSIÓ GRATUÏTA	0	SANT CUGAT DEL VALLÈS		0	0



## LLIBRE C LLIBRE C: ELS AFECTES AL PATRIMONI HISTÒRICO-ARTÍSTIC

EPÍGRAF: I.2 BÉNS DE SERVEI PÚBLIC

SUBEPÍGRAF: I.2.C MOBLES

CLASSIFICAC	N. BÉ	QUANT. DESCRIPCIÓ	C. GESTO C. COST	T. ADQUISICIÓ	COST ADQUI. D- ALTA	CENTRE UBICACIÓ	PLANTA ESPAI	V.B.C. DOT. AMORT	F.A. V.C.
		- MONESTIR DE SANT CUGAT, 1993-1994 - 0 - 1600			01/01/2013	MUSEU DE SANT CUGAT		0	0
C201	6898		50	INVENTARI, INSPECCIÓ FÍSICA O IMMATRICULACIÓ	0	SANT CUGAT DEL VALLÈS		0	0
		- MONESTIR DE SANT CUGAT, 1994-1995 - 0 - 1600			01/01/2013	MUSEU DE SANT CUGAT		0	0
C201	6899		50	HERÈNCIA O DONACIÓ	0	SANT CUGAT DEL VALLÈS		0	0
		TAPÍS - COSTA BRAVA - 1988			01/01/2013	MUSEU DE SANT CUGAT		0	0
C201	6900		50	COMPRA	300,00	SANT CUGAT DEL VALLÈS		300,00	0
		MOTLLE - RETRAT LLUÍS MILLET - 2009			01/01/2013	MUSEU DE SANT CUGAT		0	300,00
C201	6901		50	HERÈNCIA O DONACIÓ	0	SANT CUGAT DEL VALLÈS		0	0
		CARTRÓ PER A TAPÍS, TAPÍS - LA VEREMA - PRIMER QUART SEGLE XX			01/01/2013	MUSEU DE SANT CUGAT		0	0
C201	6902		50	CESSIÓ GRATUÏTA	0	SANT CUGAT DEL VALLÈS		0	0
		ART TÈXTIL - L'ARBRE DEL BÉ I DEL MAL - 1995			01/01/2013	MUSEU DE SANT CUGAT		0	0
C201	6903		50	CESSIÓ GRATUÏTA	0	SANT CUGAT DEL VALLÈS		0	0
		ART TÈXTIL - OCELL - 1972			01/01/2013	MUSEU DE SANT CUGAT		0	0
C201	6904		50	CESSIÓ GRATUÏTA	0	SANT CUGAT DEL VALLÈS		0	0
		ART TÈXTIL - MOSTRARI - 1997			01/01/2013	MUSEU DE SANT CUGAT		0	0
C201	6905		50	CESSIÓ GRATUÏTA	0	SANT CUGAT DEL VALLÈS		0	0
		TAPÍS - MÉS DE DUES - 1994			01/01/2013	MUSEU DE SANT CUGAT		0	0
C201	6906		50	CESSIÓ GRATUÏTA	0	SANT CUGAT DEL VALLÈS		0	0
		ART TÈXTIL - CARTA BLAVA - 1990			01/01/2013	MUSEU DE SANT CUGAT		0	0

## LLIBRE C LLIBRE C: ELS AFECTES AL PATRIMONI HISTÒRICO-ARTÍSTIC

EPÍGRAF: I.2 BÉNS DE SERVEI PÚBLIC

SUBEPÍGRAF: I.2.C MOBLES

CLASSIFICAC	N. BÉ	QUANT. DESCRIPCIÓ	C. GESTO C. COST	T. ADQUISICIÓ	COST ADQUI. D- ALTA	CENTRE UBICACIÓ	PLANTA ESPAI	V.B.C. DOT. AMORT	F.A. V.C.
C201	6907		50	CESSIÓ GRATUÏTA	0	SANT CUGAT DEL VALLÈS		0	0
		ART TÈXTIL - ENTRELÍNIES NÚMERO 3 - 1998			01/01/2013	MUSEU DE SANT CUGAT		0	0
C201	6908		50	CESSIÓ GRATUÏTA	0	SANT CUGAT DEL VALLÈS		0	0
		ART TÈXTIL - CLAU TONAL - 1993			01/01/2013	MUSEU DE SANT CUGAT		0	0
C201	6909		50	CESSIÓ GRATUÏTA	0	SANT CUGAT DEL VALLÈS		0	0
		TAPÍS - RECORDANDO GAUDÍ - 1993			01/01/2013	MUSEU DE SANT CUGAT		0	0
C201	6910		50	CESSIÓ GRATUÏTA	0	SANT CUGAT DEL VALLÈS		0	0
		ART TÈXTIL - UN GLOP DE SANG - 1997			01/01/2013	MUSEU DE SANT CUGAT		0	0
C201	6911		50	HERÈNCIA O DONACIÓ	0	SANT CUGAT DEL VALLÈS		0	0
		TAPÍS - EIERUHR (RELOTGE DE SORRA) - 1978			01/01/2013	MUSEU DE SANT CUGAT		0	0
C201	6912		50	CESSIÓ GRATUÏTA	0	SANT CUGAT DEL VALLÈS		0	0
		DISSENY DE CATIFA - N. 101 - 1920 - 1955			01/01/2013	MUSEU DE SANT CUGAT		0	0
C201	6913		50	CESSIÓ GRATUÏTA	0	SANT CUGAT DEL VALLÈS		0	0
		DISSENY DE CATIFA - CÈRVOL - 1920 - 1955			01/01/2013	MUSEU DE SANT CUGAT		0	0
C201	6914		50	CESSIÓ GRATUÏTA	0	SANT CUGAT DEL VALLÈS		0	0
		PLANXA DE GRAVAT - PLANXA DE GRAVAT - 1955 - 1981			01/01/2013	MUSEU DE SANT CUGAT		0	0
C201	6915		50	CESSIÓ GRATUÏTA	0	SANT CUGAT DEL VALLÈS		0	0
		DISSENY DE CATIFA - CATIFA D'ESCALA			01/01/2013	MUSEU DE SANT CUGAT		0	0
C201	6916		50	CESSIÓ GRATUÏTA	0	SANT CUGAT DEL VALLÈS		0	0

**LLIBRE C LLIBRE C: ELS AFECTES AL PATRIMONI HISTÒRICO-ARTÍSTIC**
**EPÍGRAF: I.2 BÉNS DE SERVEI PÚBLIC**
**SUBEPÍGRAF: I.2.C MOBLES**

CLASSIFICAC	N. BÉ	QUANT. DESCRIPCIÓ	C. GESTO C. COST	T. ADQUISICIÓ	COST ADQUI. D- ALTA	CENTRE UBICACIÓ	PLANTA ESPAI	V.B.C. DOT. AMORT	F.A. V.C.
		FOTOGRAFIA - SECCIÓ DE DIBUIX - 1955 - 1981			01/01/2013	MUSEU DE SANT CUGAT		0	0
C201	6917		50	CESSIÓ GRATUÏTA	0	SANT CUGAT DEL VALLÈS		0	0
		FOTOGRAFIA - SECCIÓ DE CATIFA. TEIXIDORES ALS TELERS - 1955 -			01/01/2013	MUSEU DE SANT CUGAT		0	0
C201	6918		50	INVENTARI, INSPECCIÓ FÍSICA O IMMATRICULACIÓ	0	SANT CUGAT DEL VALLÈS		0	0
		AIGUAFORT - SÈRIE "ELS ROMÀNTICS" - 1995			01/01/2013	MUSEU DE SANT CUGAT		0	0
C201	6919		50	INVENTARI, INSPECCIÓ FÍSICA O IMMATRICULACIÓ	0	SANT CUGAT DEL VALLÈS		0	0
		RETAULE - SEGLE XIV SEGLE XV			01/01/2013	MUSEU DE SANT CUGAT		0	0
C201	6920		50	INVENTARI, INSPECCIÓ FÍSICA O IMMATRICULACIÓ	0	SANT CUGAT DEL VALLÈS		0	0
		RETAULE - SEGLE XIV SEGLE XV			01/01/2013	MUSEU DE SANT CUGAT		0	0
C201	6921		50	INVENTARI, INSPECCIÓ FÍSICA O IMMATRICULACIÓ	0	SANT CUGAT DEL VALLÈS		0	0
		RETAULE - SEGLE XIV SEGLE XV			01/01/2013	MUSEU DE SANT CUGAT		0	0
C201	6922		50	INVENTARI, INSPECCIÓ FÍSICA O IMMATRICULACIÓ	0	SANT CUGAT DEL VALLÈS		0	0
		RETAULE - SEGLE XIV SEGLE XV			01/01/2013	MUSEU DE SANT CUGAT		0	0
C201	6923		50	INVENTARI, INSPECCIÓ FÍSICA O IMMATRICULACIÓ	0	SANT CUGAT DEL VALLÈS		0	0
		RETAULE - SEGLE XIV SEGLE XV			01/01/2013	MUSEU DE SANT CUGAT		0	0

## LLIBRE C LLIBRE C: ELS AFECTES AL PATRIMONI HISTÒRICO-ARTÍSTIC

EPÍGRAF: I.2 BÉNS DE SERVEI PÚBLIC

SUBEPÍGRAF: I.2.C MOBLES

CLASSIFICAC	N. BÉ	QUANT. DESCRIPCIÓ	C. GESTO C. COST	T. ADQUISICIÓ	COST ADQUI. D- ALTA	CENTRE UBICACIÓ	PLANTA ESPAI	V.B.C. DOT. AMORT	F.A. V.C.
C201	6924		50	INVENTARI, INSPECCIÓ FÍSICA O IMMATRICULACIÓ	0	SANT CUGAT DEL VALLÈS		0	0
		RETAULE - SEGLE XIV SEGLE XV			01/01/2013	MUSEU DE SANT CUGAT		0	0
C201	6959		59	COMPRA	6.000,00	SANT CUGAT DEL VALLÈS		6.000,00	0
		4 OBRES DE "L'ART DEL SEGLE XX A SANT CUGAT" Y 6 DE JOSEP CANALS			28/04/2014			0	6.000,00
C201	8505		59	COMPRA	3.530,00	SANT CUGAT DEL VALLÈS		3.530,00	0
		TAPÍS DE TOMÀS AYMAT			23/12/2015			0	3.530,00
C202	9632		50	HERÈNCIA O DONACIÓ	0	SANT CUGAT DEL VALLÈS		1.500,00	0
		CONJUNT DE LLIBRES I OBJECTES			15/03/2016	MUSEU DE SANT CUGAT		0	1.500,00
C202	9633		50	HERÈNCIA O DONACIÓ	0	SANT CUGAT DEL VALLÈS		12.000,00	0
		TAPIS "ELS COLORS DE SANT AMARO AL BRASIL"			01/01/2016	MUSEU DE SANT CUGAT		0	12.000,00
C202	9634		50	HERÈNCIA O DONACIÓ	0	SANT CUGAT DEL VALLÈS		15.000,00	0
		TAPIS "ELS MOVIMENTS DE LES VELES AL BRASIL"			01/01/2016	MUSEU DE SANT CUGAT		0	15.000,00
C202	9636		50	HERÈNCIA O DONACIÓ	0	SANT CUGAT DEL VALLÈS		6.000,00	0
		TAPIS "SOL EN MAORI (HALEAKALA)"			15/03/2016	MUSEU DE SANT CUGAT		0	6.000,00
C202	9637		50	HERÈNCIA O DONACIÓ	0	SANT CUGAT DEL VALLÈS		3.000,00	0
		TAPIS "CAMBRA FOSCA"			15/03/2016	MUSEU DE SANT CUGAT		0	3.000,00
C202	9638		50	HERÈNCIA O DONACIÓ	0	SANT CUGAT DEL VALLÈS		10.000,00	0
		TAPIS "FIGUERA - OBJECTE"			15/03/2016	MUSEU DE SANT CUGAT		0	10.000,00

## LLIBRE C LLIBRE C: ELS AFECTES AL PATRIMONI HISTÒRICO-ARTÍSTIC

EPÍGRAF: I.2 BÉNS DE SERVEI PÚBLIC

SUBEPÍGRAF: I.2.C MOBLES

CLASSIFICAC	N. BÉ	QUANT. DESCRIPCIÓ	C. GESTO C. COST	T. ADQUISICIÓ	COST ADQUI. D- ALTA	CENTRE UBICACIÓ	PLANTA ESPAI	V.B.C. DOT. AMORT	F.A. V.C.
C202	9639		50	HERÈNCIA O DONACIÓ	0	SANT CUGAT DEL VALLÈS		8.000,00	0
		TAPIS "ROIG DE ROSELLES"			15/03/2016	MUSEU DE SANT CUGAT		0	8.000,00
C202	9640		50	HERÈNCIA O DONACIÓ	0	SANT CUGAT DEL VALLÈS		8.000,00	0
		TAPIS "CAMBRA FOSCA II"			15/03/2016	MUSEU DE SANT CUGAT		0	8.000,00
C202	9641		50	HERÈNCIA O DONACIÓ	0	SANT CUGAT DEL VALLÈS		5.000,00	0
		TAPIS "MEDUL·LA DE PEIX"			15/03/2016	MUSEU DE SANT CUGAT		0	5.000,00
C202	9642		50	HERÈNCIA O DONACIÓ	0	SANT CUGAT DEL VALLÈS		2.000,00	0
		TAPIS "CAMI FINS L'INFINIT"			15/03/2016	MUSEU DE SANT CUGAT		0	2.000,00
C202	9643		50	HERÈNCIA O DONACIÓ	0	SANT CUGAT DEL VALLÈS		10.000,00	0
		TAPIS "UN CAVALLER MEDIEVAL"			15/03/2016	MUSEU DE SANT CUGAT		0	10.000,00
C202	9644		50	HERÈNCIA O DONACIÓ	0	SANT CUGAT DEL VALLÈS		5.000,00	0
		TAPIS "RETINA D'UN GOS CATALA"			15/03/2016	MUSEU DE SANT CUGAT		0	5.000,00
C202	9645		50	HERÈNCIA O DONACIÓ	0	SANT CUGAT DEL VALLÈS		15.000,00	0
		TAPIS "FANTASIA I FORMES EN HARMONIA"			15/03/2016	MUSEU DE SANT CUGAT		0	15.000,00
C202	9646		50	HERÈNCIA O DONACIÓ	0	SANT CUGAT DEL VALLÈS		5.000,00	0
		TAPIS "TELER PRIMITIU D'AFRICA"			15/03/2016	MUSEU DE SANT CUGAT		0	5.000,00
C202	9647		50	HERÈNCIA O DONACIÓ	0	SANT CUGAT DEL VALLÈS		8.000,00	0
		TAPIS "DESERT D'ALACANT"			15/03/2016	MUSEU DE SANT CUGAT		0	8.000,00
C202	9648		50	HERÈNCIA O DONACIÓ	0	SANT CUGAT DEL VALLÈS		12.000,00	0

## LLIBRE C LLIBRE C: ELS AFECTES AL PATRIMONI HISTÒRICO-ARTÍSTIC

EPÍGRAF: I.2 BÉNS DE SERVEI PÚBLIC

SUBEPÍGRAF: I.2.C MOBLES

CLASSIFICAC	N. BÉ	QUANT. DESCRIPCIÓ	C. GESTO C. COST	T. ADQUISICIÓ	COST ADQUI. D- ALTA	CENTRE UBICACIÓ	PLANTA ESPAI	V.B.C. DOT. AMORT	F.A. V.C.
		TAPIS "TRILOGIA DEL COLOR COMPLEMENTARI I"			15/03/2016	MUSEU DE SANT CUGAT		0	12.000,00
C202	9649		50	HERÈNCIA O DONACIÓ	0	SANT CUGAT DEL VALLÈS		12.000,00	0
		TAPIS "TRILOGIA DEL COLOR COMPLEMENTARI II"			15/03/2016	MUSEU DE SANT CUGAT		0	12.000,00
C202	9650		50	HERÈNCIA O DONACIÓ	0	SANT CUGAT DEL VALLÈS		12.000,00	0
		TAPIS "TRILOGIA DEL COLOR COMPLEMENTARI III"			15/03/2016	MUSEU DE SANT CUGAT		0	12.000,00
C202	9651		50	HERÈNCIA O DONACIÓ	0	SANT CUGAT DEL VALLÈS		12.000,00	0
		TAPIS "PLATJA DEL MAR BALTIC"			15/03/2016	MUSEU DE SANT CUGAT		0	12.000,00
C202	9652		50	HERÈNCIA O DONACIÓ	0	SANT CUGAT DEL VALLÈS		12.000,00	0
		TAPIS "QUARTA DIMENSIO"			15/03/2016	MUSEU DE SANT CUGAT		0	12.000,00
C202	9653		50	HERÈNCIA O DONACIÓ	0	SANT CUGAT DEL VALLÈS		12.000,00	0
		TAPIS "RUC AMB SELLA DE MUNTAR"			15/03/2016	MUSEU DE SANT CUGAT		0	12.000,00
C202	9654		50	HERÈNCIA O DONACIÓ	0	SANT CUGAT DEL VALLÈS		5.000,00	0
		TAPIS "TAPIS TRANSPARENT"			15/03/2016	MUSEU DE SANT CUGAT		0	5.000,00
C202	9655		50	HERÈNCIA O DONACIÓ	0	SANT CUGAT DEL VALLÈS		3.000,00	0
		TAPIS "CAMERA OBSCURA"			15/03/2016	MUSEU DE SANT CUGAT		0	3.000,00
C202	9656		50	HERÈNCIA O DONACIÓ	0	SANT CUGAT DEL VALLÈS		9.000,00	0
		TAPIS "LA LLUNA PER IL-LUMINAR"			15/03/2016	MUSEU DE SANT CUGAT		0	9.000,00
C202	9657		50	HERÈNCIA O DONACIÓ	0	SANT CUGAT DEL VALLÈS		15.000,00	0
		TAPIS "CAMBRA FOSCA I"			15/03/2016	MUSEU DE SANT CUGAT		0	15.000,00

## LLIBRE C LLIBRE C: ELS AFECTES AL PATRIMONI HISTÒRICO-ARTÍSTIC

EPÍGRAF: I.2 BÉNS DE SERVEI PÚBLIC

SUBEPÍGRAF: I.2.C MOBLES

CLASSIFICAC	N. BÉ	QUANT. DESCRIPCIÓ	C. GESTO C. COST	T. ADQUISICIÓ	COST ADQUI. D- ALTA	CENTRE UBICACIÓ	PLANTA ESPAI	V.B.C. DOT. AMORT	F.A. V.C.
		TAPIS "CAMBRA FOSCA I"			15/03/2016	MUSEU DE SANT CUGAT		0	15.000,00
C202	9658		50	HERÈNCIA O DONACIÓ	0	SANT CUGAT DEL VALLÈS		12.000,00	0
		TAPIS "FIGUERES AMB LES ARRELS A L'AIRE EN ELS DOS COSTATS"			15/03/2016	MUSEU DE SANT CUGAT		0	12.000,00
C202	9659		50	HERÈNCIA O DONACIÓ	0	SANT CUGAT DEL VALLÈS		20.000,00	0
		TAPIS "MELANGIA AMB POEMA"			15/03/2016	MUSEU DE SANT CUGAT		0	20.000,00
C202	9660		50	HERÈNCIA O DONACIÓ	0	SANT CUGAT DEL VALLÈS		20.000,00	0
		TAPIS "CASCADA D'IGUAÇU"			15/03/2016	MUSEU DE SANT CUGAT		0	20.000,00
C202	9661		50	HERÈNCIA O DONACIÓ	0	SANT CUGAT DEL VALLÈS		20.000,00	0
		TAPIS "ELS 5 ELEMENTS"			15/03/2016	MUSEU DE SANT CUGAT		0	20.000,00
C202	9662		50	HERÈNCIA O DONACIÓ	0	SANT CUGAT DEL VALLÈS		15.000,00	0
		TAPIS "CAMBRA FOSCA III"			15/03/2016	MUSEU DE SANT CUGAT		0	15.000,00
C202	9663		50	HERÈNCIA O DONACIÓ	0	SANT CUGAT DEL VALLÈS		1.500,00	0
		PINTURA PER DESPRES FER EL TAPIS ENCARREGAT			15/03/2016	MUSEU DE SANT CUGAT		0	1.500,00
C202	9675		50	HERÈNCIA O DONACIÓ	0	SANT CUGAT DEL VALLÈS		2.400,00	0
		QUADRE CAMPANAR I CORTINA			15/03/2016	MUSEU DE SANT CUGAT		0	2.400,00
C202	9676		50	HERÈNCIA O DONACIÓ	0	SANT CUGAT DEL VALLÈS		1.200,00	0
		QUADRE EL QUINQUE			15/03/2016	MUSEU DE SANT CUGAT		0	1.200,00
C202	9677		50	HERÈNCIA O DONACIÓ	0	SANT CUGAT DEL VALLÈS		4.000,00	0
		QUADRE LLUM DE TARDA I LA LLUNA. CAMPMANY			15/03/2016	MUSEU DE SANT CUGAT		0	4.000,00

## LLIBRE C LLIBRE C: ELS AFECTES AL PATRIMONI HISTÒRICO-ARTÍSTIC

EPÍGRAF: I.2 BÉNS DE SERVEI PÚBLIC

SUBEPÍGRAF: I.2.C MOBLES

CLASSIFICAC	N. BÉ	QUANT. DESCRIPCIÓ	C. GESTO C. COST	T. ADQUISICIÓ	COST ADQUI. D- ALTA	CENTRE UBICACIÓ	PLANTA ESPAI	V.B.C. DOT. AMORT	F.A. V.C.
		QUADRE LLUM DE TARDA I LA LLUNA. CAMPANY			15/03/2016	MUSEU DE SANT CUGAT		0	4.000,00
C202	9678		50	HERÈNCIA O DONACIÓ	0	SANT CUGAT DEL VALLÈS		1.200,00	0
		QUADRE SENSE TITOL			15/03/2016	MUSEU DE SANT CUGAT		0	1.200,00
C202	9679		50	HERÈNCIA O DONACIÓ	0	SANT CUGAT DEL VALLÈS		8.000,00	0
		QUADRE SANT CUGAT I SANT LLORENÇ DEL MUNT			15/03/2016	MUSEU DE SANT CUGAT		0	8.000,00
C202	9680		50	HERÈNCIA O DONACIÓ	0	SANT CUGAT DEL VALLÈS		4.000,00	0
		QUADRE CAMPS I SANT CUGAT DEL VALLES			15/03/2016	MUSEU DE SANT CUGAT		0	4.000,00
C202	9681		50	HERÈNCIA O DONACIÓ	0	SANT CUGAT DEL VALLÈS		1.600,00	0
		QUADRE GERRES EN BLANC			15/03/2016	MUSEU DE SANT CUGAT		0	1.600,00
C202	9682		50	HERÈNCIA O DONACIÓ	0	SANT CUGAT DEL VALLÈS		4.000,00	0
		QUADRE SANT CUGAT DEL VALLES			15/03/2016	MUSEU DE SANT CUGAT		0	4.000,00
C201	9778		60	COMPRA	5.872,40	SANT CUGAT DEL VALLÈS		5.872,40	0
		TRANSPORT, OBRA I INSTAL·LACIÓ DEL MONUMENT HOMENATGE DE			14/06/2016			0	5.872,40
C202	9832		50	HERÈNCIA O DONACIÓ	0	SANT CUGAT DEL VALLÈS		5.000,00	0
		TAPIS LIBERTAD CONDICIONADA			15/06/2016	MUSEU DE SANT CUGAT		0	5.000,00
C202	9833		50	HERÈNCIA O DONACIÓ	0	SANT CUGAT DEL VALLÈS		5.000,00	0
		TAPIS UNIVERSALIDAD			15/06/2016	MUSEU DE SANT CUGAT		0	5.000,00
C201	9891		50	HERÈNCIA O DONACIÓ	0	SANT CUGAT DEL VALLÈS		0	0
		TRES LLOSES SEPULCRALS			15/02/2017	MUSEU DE SANT CUGAT		0	0



## LLIBRE C LLIBRE C: ELS AFECTES AL PATRIMONI HISTÒRICO-ARTÍSTIC

EPÍGRAF: I.2 BÉNS DE SERVEI PÚBLIC

SUBEPÍGRAF: I.2.C MOBLES

CLASSIFICAC	N. BÉ	QUANT. DESCRIPCIÓ	C. GESTO C. COST	T. ADQUISICIÓ	COST ADQUI. D- ALTA	CENTRE UBICACIÓ	PLANTA ESPAI	V.B.C. DOT. AMORT	F.A. V.C.
		TRES LLOSES SEPULCRALS			15/02/2017	MUSEU DE SANT CUGAT		0	0
C201	9892		50	HERÈNCIA O DONACIÓ	0	SANT CUGAT DEL VALLÈS		0	0
		DOCUMENTACIO HISTORICA DE DELPHI DIESEL SYSTEMS SL I			24/01/2017	MUSEU DE SANT CUGAT		0	0
C201	9893		50	HERÈNCIA O DONACIÓ	0	SANT CUGAT DEL VALLÈS		0	0
		DOCUMENTACIO DEL COMITE DE TREBALLADORS DE L'EMPRESA			24/01/2017	MUSEU DE SANT CUGAT		0	0
C201	10109		50	COMPRA	0	SANT CUGAT DEL VALLÈS		5.041,34	0
		MILLORES GENERALS DE BENS MOBLES HISTORIC-ARTISTIC			01/01/2017			0	5.041,34
<b>TOTAL Subepígraf:</b>		<b>I.2.C</b>	<b>MOBLES</b>		C. Adq.: <b>175.114,62</b>	Dot.: <b>0</b>	V.B.C.: <b>848.922,68</b>	F.A.: <b>0</b> V.C.: <b>848.938,68</b>	
<b>TOTAL Epígraf:</b>		<b>I.2</b>	<b>BÉNS DE SERVEI PÚBLIC</b>		C. Adq.: <b>1.342.034,58</b>	Dot.: <b>0</b>	V.B.C.: <b>10.370.820,49</b>	F.A.: <b>2.390.130,78</b> V.C.: <b>7.980.705,71</b>	
<b>TOTAL LLIBRE:</b>		<b>C</b>	<b>LLIBRE C: ELS AFECTES AL PATRIMONI HISTÒRICO-ARTÍS</b>		C. Adq.: <b>1.345.287,06</b>	Dot.: <b>0</b>	V.B.C.: <b>10.377.375,06</b>	F.A.: <b>2.390.130,78</b> V.C.: <b>7.987.260,28</b>	

# 1-AJUNTAMENT DE SANT CUGAT DEL VALLES

Data obtenció 30/04/2018 11:05  
 Pàg. 1

## LLIBRE E LLIBRE E: ELS CEDITS A ALTRES ADM. O PARTICULARS PERÒ REVER.

EPÍGRAF: I.1 BÉNS D'ÚS PÚBLIC

SUBEPÍGRAF: I.1.A PARCS I JARDINS

CLASSIFICAC	N. BÉ	QUANT. DESCRIPCIÓ	C. GESTO C. COST	T. ADQUISICIÓ	COST ADQUI. D- ALTA	CENTRE UBICACIÓ	PLANTA ESPAI	V.B.C. DOT. AMORT	F.A. V.C.
1203	3766		50	CESSIÓ GRATUÏTA	0	COLLSEROLA (VALLDOREIX)		8.414,17	0
		PEDRERA BERTA			02/06/2010			0	8.414,17
1203	3779		50	CESSIÓ GRATUÏTA	0	COLLSEROLA (LA FLORESTA)		2.005,80	0
		FINCA CAN MASDEMONT			31/12/2010			0	2.005,80
<b>TOTAL Subepígraf:</b>		<b>I.1.A PARCS I JARDINS</b>			C. Adq.: 0	Dot.: 0	V.B.C.: 10.419,97		
						F.A.: 0	V.C.: 10.419,97		
1204	632		50	SEGREGACIÓ	30.290,53	SANT CUGAT DEL VALLÈS		30.290,53	0
		SOLAR 6 CAN MAGÍ			19/07/1990			0	30.290,53
<b>TOTAL Subepígraf:</b>		<b>I.1.B PLACES I VIALS URBANS</b>			C. Adq.: 30.290,53	Dot.: 0	V.B.C.: 30.290,53		
						F.A.: 0	V.C.: 30.290,53		
<b>TOTAL Epígraf:</b>		<b>I.1 BÉNS D'ÚS PÚBLIC</b>			C. Adq.: 30.290,53	Dot.: 0	V.B.C.: 40.710,50		
						F.A.: 0	V.C.: 40.710,50		
1112	13		50	HERÈNCIA O DONACIÓ	0	GALLINERS		222.913,73	112.489,24
		CEMENTIRI MUNICIPAL			31/12/1968			4.458,25	110.424,49
1111	204		50	CESSIÓ GRATUÏTA	0	PARC CENTRAL		1.946.577,73	523.491,85
		COMPLEX AQUÀTIC PARC CENTRAL			21/03/1991			38.841,21	1.423.085,88
1206	224		50	SEGREGACIÓ	207,41	LA GUINARDERA		207,41	0
		SOLAR PLUVIOMETRE JUNTA D'AIGÜES			09/05/1991			0	207,41
1114	777		50	COMPRA	774.840,64	SANT CUGAT DEL VALLÈS		1.426.938,58	498.526,17
		APARCAMENT FRANCESC MACIÀ			01/01/1999			28.532,70	928.412,41

# 1-AJUNTAMENT DE SANT CUGAT DEL VALLES

Data obtenció 30/04/2018 11:05  
 Pàg. 2

## LLIBRE E LLIBRE E: ELS CEDITS A ALTRES ADM. O PARTICULARS PERÒ REVER.

EPÍGRAF: I.2 BÉNS DE SERVEI PÚBLIC

SUBEPÍGRAF: I.2.A IMMOBLES

CLASSIFICAC	N. BÉ	QUANT. DESCRIPCIÓ	C. GESTO C. COST	T. ADQUISICIÓ	COST ADQUI. D- ALTA	CENTRE UBICACIÓ	PLANTA ESPAI	V.B.C. DOT. AMORT	F.A. V.C.
1108	787		50	CONSTRUCCIÓ I/O DIVISIÓ HORITZONTAL	20.856,57	SANT CUGAT DEL VALLÈS		20.856,57	7.062,80
		LOCAL COMERCIAL 1 - MERCAT DE TORREBLANCA			31/12/1999			421,12	13.793,77
1108	788		50	CONSTRUCCIÓ I/O DIVISIÓ HORITZONTAL	6.843,56	SANT CUGAT DEL VALLÈS		6.843,56	2.317,41
		LOCAL COMERCIAL 2 - MERCAT DE TORREBLANCA			31/12/1999			138,18	4.526,15
1108	789		50	CONSTRUCCIÓ I/O DIVISIÓ HORITZONTAL	19.878,92	SANT CUGAT DEL VALLÈS		19.878,92	6.731,70
		LOCAL COMERCIAL 3 - MERCAT DE TORREBLANCA			31/12/1999			401,38	13.147,22
1108	790		50	CONSTRUCCIÓ I/O DIVISIÓ HORITZONTAL	19.878,92	SANT CUGAT DEL VALLÈS		19.878,92	6.731,70
		LOCAL COMERCIAL 4 - MERCAT DE TORREBLANCA			31/12/1999			401,38	13.147,22
1108	791		50	CONSTRUCCIÓ I/O DIVISIÓ HORITZONTAL	20.204,81	SANT CUGAT DEL VALLÈS		20.204,81	6.842,07
		LOCAL COMERCIAL 5 - MERCAT DE TORREBLANCA			31/12/1999			407,96	13.362,74
1108	792		50	CONSTRUCCIÓ I/O DIVISIÓ HORITZONTAL	20.530,69	SANT CUGAT DEL VALLÈS		20.530,69	6.952,43
		LOCAL COMERCIAL 6 - MERCAT DE TORREBLANCA			31/12/1999			414,54	13.578,26
1108	793		50	CONSTRUCCIÓ I/O DIVISIÓ HORITZONTAL	118.621,78	SANT CUGAT DEL VALLÈS		118.621,78	40.170,19
		LOCAL COMERCIAL 7 - MERCAT DE TORREBLANCA			31/12/1999			2.395,17	78.451,59

# 1-AJUNTAMENT DE SANT CUGAT DEL VALLES

Data obtenció 30/04/2018 11:05  
 Pàg. 3

## LLIBRE E LLIBRE E: ELS CEDITS A ALTRES ADM. O PARTICULARS PERÒ REVER.

EPÍGRAF: I.2 BÉNS DE SERVEI PÚBLIC

SUBEPÍGRAF: I.2.A IMMOBLES

CLASSIFICAC	N. BÉ	QUANT. DESCRIPCIÓ	C. GESTO C. COST	T. ADQUISICIÓ	COST ADQUI. D- ALTA	CENTRE UBICACIÓ	PLANTA ESPAI	V.B.C. DOT. AMORT	F.A. V.C.
1108	794			50 CONSTRUCCIÓ I/O DIVISIÓ HORITZONTAL	80.819,23	SANT CUGAT DEL VALLÈS		80.819,23	27.368,65
		LOCAL COMERCIAL 8 - MERCAT DE TORREBLANCA			31/12/1999			1.631,87	53.450,58
1108	795			50 CONSTRUCCIÓ I/O DIVISIÓ HORITZONTAL	80.819,23	SANT CUGAT DEL VALLÈS		80.819,23	27.368,65
		LOCAL COMERCIAL 9 - MERCAT DE TORREBLANCA			31/12/1999			1.631,87	53.450,58
1108	796			50 CONSTRUCCIÓ I/O DIVISIÓ HORITZONTAL	106.889,95	SANT CUGAT DEL VALLÈS		106.889,95	36.197,21
		LOCAL COMERCIAL 10 - MERCAT DE TORREBLANCA			31/12/1999			2.158,28	70.692,74
1108	797			50 CONSTRUCCIÓ I/O DIVISIÓ HORITZONTAL	94.506,36	SANT CUGAT DEL VALLÈS		94.506,36	32.003,67
		LOCAL COMERCIAL 11 - MERCAT DE TORREBLANCA			31/12/1999			1.908,24	62.502,69
1108	798			50 CONSTRUCCIÓ I/O DIVISIÓ HORITZONTAL	94.506,36	SANT CUGAT DEL VALLÈS		94.506,36	32.003,67
		LOCAL COMERCIAL 12 - MERCAT DE TORREBLANCA			31/12/1999			1.908,24	62.502,69
1108	799			50 CONSTRUCCIÓ I/O DIVISIÓ HORITZONTAL	117.318,24	SANT CUGAT DEL VALLÈS		117.318,24	39.728,72
		LOCAL COMERCIAL 13 - MERCAT DE TORREBLANCA			31/12/1999			2.368,85	77.589,52
1108	800			50 CONSTRUCCIÓ I/O DIVISIÓ HORITZONTAL	51.815,56	SANT CUGAT DEL VALLÈS		51.815,56	17.546,84

# 1-AJUNTAMENT DE SANT CUGAT DEL VALLES

Data obtenció 30/04/2018 11:05  
 Pàg. 4

## LLIBRE E LLIBRE E: ELS CEDITS A ALTRES ADM. O PARTICULARS PERÒ REVER.

EPÍGRAF: I.2 BÉNS DE SERVEI PÚBLIC

SUBEPÍGRAF: I.2.A IMMOBLES

CLASSIFICAC	N. BÉ	QUANT. DESCRIPCIÓ	C. GESTO C. COST	T. ADQUISICIÓ	COST ADQUI. D- ALTA	CENTRE UBICACIÓ	PLANTA ESPAI	V.B.C. DOT. AMORT	F.A. V.C.
		LOCAL COMERCIAL 14 - MERCAT DE TORREBLANCA			31/12/1999			1.046,24	34.268,72
1108	801		50	CONSTRUCCIÓ I/O DIVISIÓ HORIZONTAL	38.128,43	SANT CUGAT DEL VALLÈS		38.128,43	12.911,73
		LOCAL COMERCIAL 15 - MERCAT DE TORREBLANCA			31/12/1999			769,87	25.216,70
1005	819		50	AGRUPACIÓ O REGULARITZACIÓ DE FINQUES	0	CENTRE EST		104.427,96	0
		SOLAR HOTEL SANT CUGAT			01/01/2002			0	104.427,96
1206	834		50	CESSIÓ GRATUÏTA	0	CAN SANT JOAN SUD		724.715,00	0
		SOLAR SUBESTACIÓ ELECTRICA VULLPALLERES			22/07/2003			0	724.715,00
1114	889		50	COMPRA	1,00	CENTRE OEST		1,00	0,22
		APARCAMENT PL. LLUÍS MILLET			01/01/2006			0,02	0,78
1114	890		50	COMPRA	1,00	CENTRE EST		1,00	0,22
		APARCAMENT PL. QUATRE CANTONS			01/01/2006			0,02	0,78
1114	891		50	COMPRA	1,00	CENTRE OEST		1,00	0,22
		109 PLACES APARCAMENT SOTERRANI PL. CAN QUITERIA			01/01/2006			0,02	0,78
1108	2667		50	CONSTRUCCIÓ I/O DIVISIÓ HORIZONTAL	7.297.059,66	CAN MATES OEST		12.099.069,51	644.652,80
		MERCAT I AUTOSERVEI MIRASOL CENTRE			01/01/2008			96.247,26	11.454.416,71
1114	2907		50	COMPRA	1,00	CENTRE EST		996,28	149,12
		APARCAMENT PL. DE LA VILA			01/06/2008			20,33	847,16

# 1-AJUNTAMENT DE SANT CUGAT DEL VALLES

Data obtenció 30/04/2018 11:05  
 Pàg. 5

## LLIBRE E LLIBRE E: ELS CEDITS A ALTRES ADM. O PARTICULARS PERÒ REVER.

EPÍGRAF: I.2 BÉNS DE SERVEI PÚBLIC

SUBEPÍGRAF: I.2.A IMMOBLES

CLASSIFICAC	N. BÉ	QUANT. DESCRIPCIÓ	C. GESTO C. COST	T. ADQUISICIÓ	COST ADQUI. D- ALTA	CENTRE UBICACIÓ	PLANTA ESPAI	V.B.C. DOT. AMORT	F.A. V.C.
1108	3084			50 DIVISIÓ HORITZONTAL (NO AFECTA A PRESSUPOST)	0	VOLPELLERES		9.405.470,61	414.297,24
		MERCAT i AUTOSERVEI VOLPELLERES CENTRE			01/01/2009			67.208,22	8.991.173,37
1114	9628			50 INVENTARI, INSPECCIÓ FÍSICA O IMMATRICULACIÓ	0	VOLPELLERES		10.256,24	85,98
		APARCAMENT ESTACIO DE VOLPELLERES			01/01/2015			205,12	10.170,26
<b>TOTAL Subepígraf:</b>		<b>I.2.A</b>	<b>IMMOBLES</b>		C. Adq.: <b>8.963.730,32</b>	Dot.: <b>253.516,34</b>	V.B.C.: <b>26.833.194,66</b>	F.A.: <b>2.495.630,50</b>	V.C.: <b>24.337.564,16</b>
<b>TOTAL Epígraf:</b>		<b>I.2</b>	<b>BÉNS DE SERVEI PÚBLIC</b>		C. Adq.: <b>8.963.730,32</b>	Dot.: <b>253.516,34</b>	V.B.C.: <b>26.833.194,66</b>	F.A.: <b>2.495.630,50</b>	V.C.: <b>24.337.564,16</b>
1110	11			50 HERÈNCIA O DONACIÓ	0	SANT FRANCESC		581.692,63	406.540,85
		INSTITUT JOAQUIMA PLA I FARRERAS			31/12/1967			0	175.151,78
1005	27			50 CESSIÓ GRATUÏTA	0	CA N'AMETLLER		15.898,54	0
		SOLAR INSTITUT LEONARDO DA VINCI			31/12/1976			0	15.898,54
1109	51			50 COMPRA	36.060,73	L'EIXAMPLE OEST		82.380,30	30.553,71
		VILLA FELISA - CASA JAUMANDREU			31/12/1983			0	51.826,59
1005	123			50 CESSIÓ GRATUÏTA	0	SANT FRANCESC		83.434,28	0
		SOLAR LLAR D'AVIS			31/12/1989			0	83.434,28
1005	124			50 COMPRA	15.998,66	GOLF		15.998,66	0
		SOLAR GARDEN CENTER			31/12/1989			0	15.998,66

# 1-AJUNTAMENT DE SANT CUGAT DEL VALLES

Data obtenció 30/04/2018 11:05  
 Pàg. 6

## LLIBRE E LLIBRE E: ELS CEDITS A ALTRES ADM. O PARTICULARS PERÒ REVER.

EPÍGRAF: III.1 IMMOBLES

SUBEPÍGRAF:

CLASSIFICAC	N. BÉ	QUANT. DESCRIPCIÓ	C. GESTO C. COST	T. ADQUISICIÓ	COST ADQUI. D- ALTA	CENTRE UBICACIÓ	PLANTA ESPAI	V.B.C. DOT. AMORT	F.A. V.C.
1005	132		50	CESSIÓ GRATUÏTA	0	VALLDOREIX		143.802,36	0
		SOLAR INSTITUT ARNAU CADELL			31/12/1989			0	143.802,36
1005	158		50	CESSIÓ GRATUÏTA	0	CAN SANT JOAN NORD		58.600,48	0
		SOLAR PISTA ESPORTIVA ESCOLA ÀGORA			15/03/1990			0	58.600,48
1005	161		50	CESSIÓ GRATUÏTA	0	CAN SANT JOAN NORD		219.513,66	0
		SOLAR ESCOLA JAPONESA			22/11/1990			0	219.513,66
1005	178		50	CESSIÓ GRATUÏTA	0	ARXIU		93.630,47	0
		SOLAR ARXIU NACIONAL DE CATALUNYA			21/02/1991			0	93.630,47
1005	199		50	CESSIÓ GRATUÏTA	0	LA GUINARDERA		98.392,77	0
		SOLAR ECA-ITV			21/03/1991			0	98.392,77
1005	221		50	CESSIÓ GRATUÏTA	0	CA N'AMETLLER		94.815,67	0
		SOLAR CARPES CHIC			18/04/1991			0	94.815,67
1005	241		50	AGRUPACIÓ O REGULARITZACIÓ DE FINQUES	0	PARC CENTRAL		46.632,84	0
		SOLAR INSTITUT ANGELETA FERRER			15/10/1991			0	46.632,84
1001	260		50	EXPROPIACIÓ	263.170,37	CAN MAGÍ SUD		263.170,37	0
		SOLAR HÍPICA ZONA CAN SOLÀ			31/12/1992			0	263.170,37
1005	268		50	CESSIÓ GRATUÏTA	0	ARXIU		5.297,19	0
		SOLAR ARXIU NACIONAL DE CATALUNYA			31/12/1992			0	5.297,19
1005	311		50	SEGREGACIÓ	0	SANT DOMÈNEC EST		44.450,92	0
		SOLAR CAP CR LA MINA			08/06/1989			0	44.450,92

# 1-AJUNTAMENT DE SANT CUGAT DEL VALLES

Data obtenció 30/04/2018 11:05  
 Pàg. 7

## LLIBRE E LLIBRE E: ELS CEDITS A ALTRES ADM. O PARTICULARS PERÒ REVER.

EPÍGRAF: III.1 IMMOBLES

SUBEPÍGRAF:

CLASSIFICAC	N. BÉ	QUANT. DESCRIPCIÓ	C. GESTO C. COST	T. ADQUISICIÓ	COST ADQUI. D- ALTA	CENTRE UBICACIÓ	PLANTA ESPAI	V.B.C. DOT. AMORT	F.A. V.C.
1005	425	SOLAR ESCOLA ÀGORA	50	COMPRA	351.129,56 01/12/2001	CAN SANT JOAN NORD		351.129,56 0	0 351.129,56
1005	549	SOLAR ESCOLA D'ARQUITECTURA	50	AGRUPACIÓ O REGULARITZACIÓ DE FINQUES	0 26/05/1995	EL COLOMER		558.059,07 0	0 558.059,07
1005	557	SOLAR CLUB DE FUTBOL JUNIOR	50	AGRUPACIÓ O REGULARITZACIÓ DE FINQUES	0 15/03/2004	LA GUINARDERA		1.432.045,00 0	0 1.432.045,00
1005	561	SOLAR EDIFICI POLICIA LOCAL	50	SEGREGACIÓ	0 19/04/2004	CENTRE EST		34.059,73 0	0 34.059,73
1005	563	SOLAR CASERNA MOSSOS D'ESQUADRA	50	SEGREGACIÓ	78.313,54 15/11/2004	COLL FAVÀ		78.313,54 0	0 78.313,54
1005	587	SOLAR CAP VALLDOREIX	50	CESSIÓ GRATUÏTA	0 18/06/1996	VALLDOREIX		411.378,96 0	0 411.378,96
1005	590	SOLAR TANATORI MUNICIPAL	50	CESSIÓ GRATUÏTA	0 25/07/2002	MIRA-SOL		807.747,00 0	0 807.747,00
1005	625	SOLAR CENTRE RESTAURACIÓ BÉNS MOBLES	50	ADJUDICACIÓ PER FINQUES APORTADES	0 18/11/1997	VALLDOREIX		111.109,69 0	0 111.109,69
1110	728	ESCOLA CIUTAT D'ALBA	50	CESSIÓ GRATUÏTA	0 28/07/2003	CAN MATES EST		2.639.022,08 0	261,19 2.638.760,89
1005	729		50	CESSIÓ GRATUÏTA	0	CAN MATES EST		1.263.452,14	0



# 1-AJUNTAMENT DE SANT CUGAT DEL VALLES

Data obtenció 30/04/2018 11:05  
 Pàg. 8

## LLIBRE E LLIBRE E: ELS CEDITS A ALTRES ADM. O PARTICULARS PERÒ REVER.

EPÍGRAF: III.1 IMMOBLES

SUBEPÍGRAF:

CLASSIFICAC	N. BÉ	QUANT. DESCRIPCIÓ	C. GESTO C. COST	T. ADQUISICIÓ	COST ADQUI. D- ALTA	CENTRE UBICACIÓ	PLANTA ESPAI	V.B.C. DOT. AMORT	F.A. V.C.
		SOLAR CAP TURÓ DE CAN MATES			28/07/2003			0	1.263.452,14
1113	802		50	CONSTRUCCIÓ I/O DIVISIÓ HORITZONTAL	152.614,57	CENTRE OEST		155.087,07	38.725,50
		SOTERRANI EDIFICI RB. CAN MORA			31/12/1999			2.322,56	116.361,57
1113	804		50	CONSTRUCCIÓ I/O DIVISIÓ HORITZONTAL	111.421,80	CENTRE OEST		123.941,73	28.740,27
		OFICINA 02 01 EDIFICI RB CAN MORA			31/12/1999			2.040,22	95.201,46
1113	807		50	CONSTRUCCIÓ I/O DIVISIÓ HORITZONTAL	98.819,41	SANT CUGAT DEL VALLÈS		114.640,34	34.027,10
		OFICINA 04 01 EDIFICI RB CAN MORA			31/12/1999			2.448,50	80.613,24
1113	808		50	CONSTRUCCIÓ I/O DIVISIÓ HORITZONTAL	101.609,38	CENTRE OEST		117.614,58	34.982,75
		OFICINA 04 02 EDIFICI RB CAN MORA			31/12/1999			2.509,72	82.631,83
1005	824		50	SEGREGACIÓ	0	CENTRE EST		103.208,30	0
		SOLAR CENTRE DE FITNESS			01/01/2002			0	103.208,30
1005	843		50	SEGREGACIÓ	0	CAN CALOPA		1.121.500,57	0
		SOLAR ESCORXADOR CAN CALOPA			30/12/2000			0	1.121.500,57
1005	936		50	SEGREGACIÓ	0	VOLPELLERES		4.700.268,86	0
		SOLAR FUTUR INSTITUT VOLPELLERES OEST			25/01/2006			0	4.700.268,86
1102	2337		50	CESSIÓ GRATUÏTA	0	SOL I AIRE		11.628,77	2.294,48
		LOCAL SOTERRANI 1 SOL I AIRE			19/02/2007			232,57	9.334,29
1102	2338		50	CESSIÓ GRATUÏTA	0	SOL I AIRE		10.759,98	2.123,01

# 1-AJUNTAMENT DE SANT CUGAT DEL VALLES

Data obtenció 30/04/2018 11:05  
 Pàg. 9

## LLIBRE E LLIBRE E: ELS CEDITS A ALTRES ADM. O PARTICULARS PERÒ REVER.

EPÍGRAF: III.1 IMMOBLES

SUBEPÍGRAF:

CLASSIFICAC	N. BÉ	QUANT. DESCRIPCIÓ	C. GESTO C. COST	T. ADQUISICIÓ	COST ADQUI. D- ALTA	CENTRE UBICACIÓ	PLANTA ESPAI	V.B.C. DOT. AMORT	F.A. V.C.
		LOCAL PL. BAIXA 1 SOL I AIRE			19/02/2007			215,19	8.636,97
1102	2339		50	CESSIÓ GRATUÏTA	0	SOL I AIRE		10.759,98	2.123,01
		LOCAL PL. BAIXA 2 SOL I AIRE			19/02/2007			215,19	8.636,97
1114	2666		50	CONSTRUCCIÓ I/O DIVISIÓ HORITZONTAL	8.534.537,11	CAN MATES OEST		12.377.180,12	572.682,80
		APARCAMENT MIRASOL CENTRE			01/01/2008			76.989,70	11.804.497,32
1102	2668		50	CONSTRUCCIÓ I/O DIVISIÓ HORITZONTAL	476.733,12	CAN MATES OEST		486.979,86	12.477,05
		LOCAL COMERCIAL "P-L1" MIRASOL CENTRE			01/01/2008			11.555,71	474.502,81
1102	2669		50	CONSTRUCCIÓ I/O DIVISIÓ HORITZONTAL	259.667,40	CAN MATES OEST		269.914,14	7.308,82
		LOCAL COMERCIAL "P-L2" MIRASOL CENTRE			01/01/2008			6.387,48	262.605,32
1102	2670		50	CONSTRUCCIÓ I/O DIVISIÓ HORITZONTAL	217.065,72	CAN MATES OEST		227.312,46	6.294,50
		LOCAL COMERCIAL "P-L3" MIRASOL CENTRE			01/01/2008			5.373,16	221.017,96
1102	2671		50	CONSTRUCCIÓ I/O DIVISIÓ HORITZONTAL	204.893,81	CAN MATES OEST		215.140,55	6.004,69
		LOCAL COMERCIAL "P-L4" MIRASOL CENTRE			01/01/2008			5.083,35	209.135,86
1102	2672		50	CONSTRUCCIÓ I/O DIVISIÓ HORITZONTAL	174.464,04	CAN MATES OEST		184.710,79	5.280,00
		LOCAL COMERCIAL "P-L5" MIRASOL CENTRE			01/01/2008			4.358,84	179.430,79

# 1-AJUNTAMENT DE SANT CUGAT DEL VALLES

Data obtenció 30/04/2018 11:05  
 Pàg. 10

## LLIBRE E LLIBRE E: ELS CEDITS A ALTRES ADM. O PARTICULARS PERÒ REVER.

EPÍGRAF: III.1 IMMOBLES

SUBEPÍGRAF:

CLASSIFICAC	N. BÉ	QUANT. DESCRIPCIÓ	C. GESTO C. COST	T. ADQUISICIÓ	COST ADQUI. D- ALTA	CENTRE UBICACIÓ	PLANTA ESPAI	V.B.C. DOT. AMORT	F.A. V.C.
1114	3083			50 DIVISIÓ HORITZONTAL (NO AFECTA A PRESSUPOST)	0	VOLPELLERES		8.806.534,02	389.322,61
		APARCAMENT VOLPELLERES CENTRE			01/01/2009			63.156,78	8.417.211,41
1001	8426			50 CESSIÓ GRATUÏTA	0	SANT CUGAT DEL VALLÈS		34.886,34	0
		% SOLAR LOCAL SOTERRANI 1 SOL I AIRE			19/02/2007			0	34.886,34
1001	8430			50 CESSIÓ GRATUÏTA	0	SANT CUGAT DEL VALLÈS		32.279,95	0
		% SOLAR LOCAL PL. BAIXA 1 SOL I AIRE			19/02/2007			0	32.279,95
1001	8434			50 CESSIÓ GRATUÏTA	0	SANT CUGAT DEL VALLÈS		32.279,95	0
		% SOLAR LOCAL PL. BAIXA 2 SOL I AIRE			19/02/2007			0	32.279,95
1001	8438			50 CONSTRUCCIÓ I/O DIVISIÓ HORITZONTAL	476.733,11	SANT CUGAT DEL VALLÈS		476.733,11	0
		% SOLAR LOCAL COMERCIAL "P-L1" MIRASOL CENTRE			01/01/2008			0	476.733,11
1001	8442			50 CONSTRUCCIÓ I/O DIVISIÓ HORITZONTAL	259.667,40	SANT CUGAT DEL VALLÈS		259.667,40	0
		% SOLAR LOCAL COMERCIAL "P-L2" MIRASOL CENTRE			01/01/2008			0	259.667,40
1001	8446			50 CONSTRUCCIÓ I/O DIVISIÓ HORITZONTAL	217.065,71	SANT CUGAT DEL VALLÈS		217.065,71	0
		% SOLAR LOCAL COMERCIAL "P-L3" MIRASOL CENTRE			01/01/2008			0	217.065,71
1001	8453			50 CONSTRUCCIÓ I/O DIVISIÓ HORITZONTAL	204.893,81	SANT CUGAT DEL VALLÈS		204.893,81	0

# 1-AJUNTAMENT DE SANT CUGAT DEL VALLES

Data obtenció 30/04/2018 11:05  
 Pàg. 11

## LLIBRE E LLIBRE E: ELS CEDITS A ALTRES ADM. O PARTICULARS PERÒ REVER.

EPÍGRAF: III.1 IMMOBLES

SUBEPÍGRAF:

CLASSIFICAC	N. BÉ	QUANT. DESCRIPCIÓ	C. GESTO C. COST	T. ADQUISICIÓ	COST ADQUI. D- ALTA	CENTRE UBICACIÓ	PLANTA ESPAI	V.B.C. DOT. AMORT	F.A. V.C.
		% SOLAR LOCAL COMERCIAL "P-L4" MIRASOL CENTRE			01/01/2008			0	204.893,81
1102	8457			50 CONSTRUCCIÓ I/O DIVISIÓ HORITZONTAL	174.464,03	SANT CUGAT DEL VALLÈS		174.464,03	0
		% SOLAR LOCAL COMERCIAL "P-L5" MIRASOL CENTRE			01/01/2008			0	174.464,03
<b>TOTAL Subepígraf:</b>					C. Adq.: <b>12.409.323,28</b>	Dot.: <b>182.888,97</b>	V.B.C.: <b>40.003.480,33</b>	F.A.: <b>1.579.742,34</b> V.C.: <b>38.423.737,99</b>	
<b>TOTAL Epígraf:</b>					C. Adq.: <b>12.409.323,28</b>	Dot.: <b>182.888,97</b>	V.B.C.: <b>40.003.480,33</b>	F.A.: <b>1.579.742,34</b> V.C.: <b>38.423.737,99</b>	
<b>TOTAL LLIBRE:</b>					C. Adq.: <b>21.403.344,13</b>	Dot.: <b>436.405,31</b>	V.B.C.: <b>66.877.385,49</b>	F.A.: <b>4.075.372,84</b> V.C.: <b>62.802.012,65</b>	

# PROMUSA-PROMUSA

Data obtenció 02/05/2018 12:39  
 Pàg. 1

Patrimoni Públic Sòl

LLIBRE	B	LLIBRE B: ELS AFECTES AL SEU PATRIMONI MUNICIPAL DEL SÒL							
EPÍGRAF:	III.1	IMMOBLES							
SUBEPÍGRAF:									
CLASSIFICAC	N. BÉ	QUANT. DESCRIPCIÓ	C. GESTO C. COST	T. ADQUISICIÓ	COST ADQUI. D- ALTA	CENTRE UBICACIÓ	PLANTA ESPAI	V.B.C. DOT. AMORT	F.A. V.C.
B003	1885			CONSTRUCCIÓ I/O DIVISIÓ HORITZONTAL	7.295,81	SANT CUGAT DEL VALLÈS		7.295,80	3.882,00
		C. ELÍES ROGENT, Nº 2-64 - APARCAMENT 16 SUD	0003		25/05/1990			145,91	3.413,80
B003	1886			CONSTRUCCIÓ I/O DIVISIÓ HORITZONTAL	7.295,81	SANT CUGAT DEL VALLÈS		7.295,80	3.882,00
		C. ELÍES ROGENT, Nº 2-64 - APARCAMENT 53 SUD	0003		25/05/1990			145,91	3.413,80
B003	1889			CONSTRUCCIÓ I/O DIVISIÓ HORITZONTAL	7.295,81	SANT CUGAT DEL VALLÈS		7.295,80	3.882,00
		C. FERRAN ROMEU Nº 1-51- APARCAMENT 99 NORD	0003		25/05/1990			145,91	3.413,80
B003	1891			CONSTRUCCIÓ I/O DIVISIÓ HORITZONTAL	4.805,85	SANT CUGAT DEL VALLÈS		4.805,85	2.525,72
		AV. TORRE BLANCA, Nº 2-8- APARCAMENT 137	0004		21/09/1990			96,11	2.280,13
B003	1892			CONSTRUCCIÓ I/O DIVISIÓ HORITZONTAL	4.805,85	SANT CUGAT DEL VALLÈS		4.805,85	2.525,72
		AV. TORRE BLANCA, Nº 2-8- APARCAMENT 126	0004		21/09/1990			96,11	2.280,13
B003	1893			CONSTRUCCIÓ I/O DIVISIÓ HORITZONTAL	4.805,85	SANT CUGAT DEL VALLÈS		4.805,85	2.525,72
		AV. TORRE BLANCA, Nº 2-8- APARCAMENT 129	0004		21/09/1990			96,11	2.280,13

Patrimoni Públic Sòl

LLIBRE B LLIBRE B: ELS AFECTES AL SEU PATRIMONI MUNICIPAL DEL SÒL

EPÍGRAF: III.1 IMMOBLES

SUBEPÍGRAF:

CLASSIFICAC	N. BÉ	QUANT. DESCRIPCIÓ	C. GESTO C. COST	T. ADQUISICIÓ	COST ADQUI. D- ALTA	CENTRE UBICACIÓ	PLANTA ESPAI	V.B.C. DOT. AMORT	F.A. V.C.
B003	1894			CONSTRUCCIÓ I/O DIVISIÓ HORITZONTAL	4.805,85	SANT CUGAT DEL VALLÈS		4.805,85	2.525,72
		AV. TORRE BLANCA, Nº 2-8- APARCAMENT 132	0004		21/09/1990			96,11	2.280,13
B003	1895			CONSTRUCCIÓ I/O DIVISIÓ HORITZONTAL	4.805,85	SANT CUGAT DEL VALLÈS		4.805,85	2.525,72
		AV. TORRE BLANCA, Nº 2-8- APARCAMENT 134	0004		21/09/1990			96,11	2.280,13
B003	1896			CONSTRUCCIÓ I/O DIVISIÓ HORITZONTAL	4.805,85	SANT CUGAT DEL VALLÈS		4.805,85	2.525,72
		AV. TORRE BLANCA, Nº 2-8- APARCAMENT 135	0004		21/09/1990			96,11	2.280,13
B003	1897			CONSTRUCCIÓ I/O DIVISIÓ HORITZONTAL	4.805,85	SANT CUGAT DEL VALLÈS		4.805,85	2.525,72
		AV. TORRE BLANCA, Nº 2-8- APARCAMENT 136	0004		21/09/1990			96,11	2.280,13
B003	1898			CONSTRUCCIÓ I/O DIVISIÓ HORITZONTAL	4.805,85	SANT CUGAT DEL VALLÈS		4.805,85	2.525,72
		AV. TORRE BLANCA, Nº 2-8- APARCAMENT 138	0004		21/09/1990			96,11	2.280,13
B003	1899			CONSTRUCCIÓ I/O DIVISIÓ HORITZONTAL	4.805,85	SANT CUGAT DEL VALLÈS		4.805,85	2.525,72
		AV. TORRE BLANCA, Nº 2-8- APARCAMENT 139	0004		21/09/1990			96,11	2.280,13
B003	1900		51	CONSTRUCCIÓ I/O DIVISIÓ HORITZONTAL	4.805,85	SANT CUGAT DEL VALLÈS		4.805,85	2.525,72

Patrimoni Públic Sòl

LLIBRE B LLIBRE B: ELS AFECTES AL SEU PATRIMONI MUNICIPAL DEL SÒL

EPÍGRAF: III.1 IMMOBLES

SUBEPÍGRAF:

CLASSIFICAC	N. BÉ	QUANT. DESCRIPCIÓ	C. GESTO C. COST	T. ADQUISICIÓ	COST ADQUI. D- ALTA	CENTRE UBICACIÓ	PLANTA ESPAI	V.B.C. DOT. AMORT	F.A. V.C.
		AV. TORRE BLANCA, Nº 2-8- APARCAMENT 196	0004		21/09/1990			96,11	2.280,13
B003	1901			CONSTRUCCIÓ I/O DIVISIÓ HORITZONTAL	4.805,85	SANT CUGAT DEL VALLÈS		4.805,85	2.525,72
		AV. TORRE BLANCA, Nº 2-8- APARCAMENT 197	0004		21/09/1990			96,11	2.280,13
B003	1902			CONSTRUCCIÓ I/O DIVISIÓ HORITZONTAL	4.805,85	SANT CUGAT DEL VALLÈS		4.805,85	2.525,72
		AV. TORRE BLANCA, Nº 2-8- APARCAMENT 198	0004		21/09/1990			96,11	2.280,13
B003	1903			CONSTRUCCIÓ I/O DIVISIÓ HORITZONTAL	4.805,85	SANT CUGAT DEL VALLÈS		4.805,85	2.525,72
		AV. TORRE BLANCA, Nº 2-8- APARCAMENT 199	0004		21/09/1990			96,11	2.280,13
B003	1904			CONSTRUCCIÓ I/O DIVISIÓ HORITZONTAL	4.805,85	SANT CUGAT DEL VALLÈS		4.805,85	2.525,72
		AV. TORRE BLANCA, Nº 2-8- APARCAMENT 214	0004		21/09/1990			96,11	2.280,13
B003	1905			CONSTRUCCIÓ I/O DIVISIÓ HORITZONTAL	4.805,85	SANT CUGAT DEL VALLÈS		4.805,85	2.525,72
		AV. TORRE BLANCA, Nº 2-8- APARCAMENT 254	00AO		21/09/1990			96,11	2.280,13
B003	1906			CONSTRUCCIÓ I/O DIVISIÓ HORITZONTAL	2.116,21	SANT CUGAT DEL VALLÈS		2.116,21	1.112,14
		AV. TORRE BLANCA, Nº 2-8- APARCAMENT MOTO 1	0004		21/09/1990			42,32	1.004,07

Patrimoni Públic Sòl

LLIBRE B LLIBRE B: ELS AFECTES AL SEU PATRIMONI MUNICIPAL DEL SÒL

EPÍGRAF: III.1 IMMOBLES

SUBEPÍGRAF:

CLASSIFICAC	N. BÉ	QUANT. DESCRIPCIÓ	C. GESTO C. COST	T. ADQUISICIÓ	COST ADQUI. D- ALTA	CENTRE UBICACIÓ	PLANTA ESPAI	V.B.C. DOT. AMORT	F.A. V.C.
B003	1907			CONSTRUCCIÓ I/O DIVISIÓ HORITZONTAL	2.116,21	SANT CUGAT DEL VALLÈS		2.116,21	1.112,14
		AV. TORRE BLANCA, Nº 2-8- APARCAMENT MOTO 2	0004		21/09/1990			42,32	1.004,07
B003	1908			CONSTRUCCIÓ I/O DIVISIÓ HORITZONTAL	2.121,07	SANT CUGAT DEL VALLÈS		2.121,07	1.114,77
		AV. TORRE BLANCA, Nº 2-8- APARCAMENT MOTO 3	0004		21/09/1990			42,42	1.006,30
B003	1909			CONSTRUCCIÓ I/O DIVISIÓ HORITZONTAL	2.121,07	SANT CUGAT DEL VALLÈS		2.121,07	1.114,77
		AV. TORRE BLANCA, Nº 2-8- APARCAMENT MOTO 4	0004		21/09/1990			42,42	1.006,30
B003	1910			CONSTRUCCIÓ I/O DIVISIÓ HORITZONTAL	2.121,07	SANT CUGAT DEL VALLÈS		2.121,07	1.114,77
		AV. TORRE BLANCA, Nº 2-8- APARCAMENT MOTO 5	0004		21/09/1990			42,42	1.006,30
B003	1911			CONSTRUCCIÓ I/O DIVISIÓ HORITZONTAL	2.121,07	SANT CUGAT DEL VALLÈS		2.121,07	1.114,77
		AV. TORRE BLANCA, Nº 2-8- APARCAMENT MOTO 6	0004		21/09/1990			42,42	1.006,30
B003	1912			CONSTRUCCIÓ I/O DIVISIÓ HORITZONTAL	2.121,07	SANT CUGAT DEL VALLÈS		2.121,07	1.114,77
		AV. TORRE BLANCA, Nº 2-8- APARCAMENT MOTO 7	0004		21/09/1990			42,42	1.006,30
B003	1913			CONSTRUCCIÓ I/O DIVISIÓ HORITZONTAL	2.121,07	SANT CUGAT DEL VALLÈS		2.121,07	1.114,77



# PROMUSA-PROMUSA

Data obtenció 02/05/2018 12:41  
 Pàg. 5

Patrimoni Públic Sòl

## LLIBRE B LLIBRE B: ELS AFECTES AL SEU PATRIMONI MUNICIPAL DEL SÒL

EPÍGRAF: III.1 IMMOBLES

SUBEPÍGRAF:

CLASSIFICAC	N. BÉ	QUANT. DESCRIPCIÓ	C. GESTO C. COST	T. ADQUISICIÓ	COST ADQUI. D- ALTA	CENTRE UBICACIÓ	PLANTA ESPAI	V.B.C. DOT. AMORT	F.A. V.C.
		AV. TORRE BLANCA, Nº 2-8- APARCAMENT MOTO 8	0004		21/09/1990			42,42	1.006,30
B003	1914			CONSTRUCCIÓ I/O DIVISIÓ HORITZONTAL	2.121,07	SANT CUGAT DEL VALLÈS		2.121,07	1.114,77
		AV. TORRE BLANCA, Nº 2-8- APARCAMENT MOTO 9	0004		21/09/1990			42,42	1.006,30
B005	1916			CONSTRUCCIÓ I/O DIVISIÓ HORITZONTAL	92.690,48	SANT CUGAT DEL VALLÈS		86.069,20	45.709,26
		ESC.0,PL 3,PRTA-C- OFICINA Nº 31	00AO		21/09/1990			1.956,76	40.359,94
B005	1917			CONSTRUCCIÓ I/O DIVISIÓ HORITZONTAL	153.500,67	SANT CUGAT DEL VALLÈS		142.535,46	75.697,05
		ESC.0,PL 3,PRTA-D- OFICINA Nº 32	00AO		21/09/1990			3.240,50	66.838,41
B004	1918			CONSTRUCCIÓ I/O DIVISIÓ HORITZONTAL	1.461,89	SANT CUGAT DEL VALLÈS		1.461,89	768,15
		AVDA TORREBLANCA, 2-8 TRASTER 9 (T-17) PL -2A	00AO		21/09/1990			29,23	693,74
B005	1919			CONSTRUCCIÓ I/O DIVISIÓ HORITZONTAL	10.569,98	SANT CUGAT DEL VALLÈS		10.569,98	5.230,87
		AVDA TORREBLANCA, Nº 2-8- LOCAL A1	00AO		21/09/1990			197,08	5.339,11
B003	1920			CONSTRUCCIÓ I/O DIVISIÓ HORITZONTAL	5.062,83	SANT CUGAT DEL VALLÈS		5.062,84	2.143,72
		C. ARIBAU- APARCAMENT 19	0012		30/10/1995			101,25	2.919,12

Patrimoni Públic Sòl

LLIBRE B LLIBRE B: ELS AFECTES AL SEU PATRIMONI MUNICIPAL DEL SÒL

EPÍGRAF: III.1 IMMOBLES

SUBEPÍGRAF:

CLASSIFICAC	N. BÉ	QUANT. DESCRIPCIÓ	C. GESTO C. COST	T. ADQUISICIÓ	COST ADQUI. D- ALTA	CENTRE UBICACIÓ	PLANTA ESPAI	V.B.C. DOT. AMORT	F.A. V.C.
B003	1921			CONSTRUCCIÓ I/O DIVISIÓ HORITZONTAL	5.062,83	SANT CUGAT DEL VALLÈS		5.062,84	2.143,72
		C. ARIBAU- APARCAMENT 21	0012		30/10/1995			101,25	2.919,12
B003	1922			CONSTRUCCIÓ I/O DIVISIÓ HORITZONTAL	5.062,83	SANT CUGAT DEL VALLÈS		5.062,84	2.143,72
		C. ARIBAU- APARCAMENT 32	0012		30/10/1995			101,25	2.919,12
B003	1923			CONSTRUCCIÓ I/O DIVISIÓ HORITZONTAL	5.062,83	SANT CUGAT DEL VALLÈS		5.062,84	2.143,72
		C. ARIBAU- APARCAMENT 46	0012		30/10/1995			101,25	2.919,12
B002	1932			CONSTRUCCIÓ I/O DIVISIÓ HORITZONTAL	101.756,12	SANT CUGAT DEL VALLÈS		101.756,11	23.055,01
		C. IGNASI BARRAQUER, 1, BX. 1A.	0026		06/05/2003			1.688,08	78.701,10
B003	1933			CONSTRUCCIÓ I/O DIVISIÓ HORITZONTAL	9.087,03	SANT CUGAT DEL VALLÈS		9.087,03	2.482,12
		C. IGNASI BARRAQUER, Nº 1- APARCAMENT 7	0026		06/05/2003			181,74	6.604,91
B004	1934			CONSTRUCCIÓ I/O DIVISIÓ HORITZONTAL	2.723,44	SANT CUGAT DEL VALLÈS		2.723,44	743,79
		C. IGNASI BARRAQUER, Nº 1- TRASTER 7	0026		06/05/2003			54,46	1.979,65
B002	1938			CONSTRUCCIÓ I/O DIVISIÓ HORITZONTAL	101.756,12	SANT CUGAT DEL VALLÈS		101.756,11	23.055,01
		C. IGNASI BARRAQUER, 3 BX. 1A	0026		06/05/2003			1.688,08	78.701,10

# PROMUSA-PROMUSA

Data obtenció 02/05/2018 12:41  
 Pàg. 7

Patrimoni Públic Sòl

## LLIBRE B LLIBRE B: ELS AFECTES AL SEU PATRIMONI MUNICIPAL DEL SÒL

EPÍGRAF: III.1 IMMOBLES

SUBEPÍGRAF:

CLASSIFICAC	N. BÉ	QUANT. DESCRIPCIÓ	C. GESTO C. COST	T. ADQUISICIÓ	COST ADQUI. D- ALTA	CENTRE UBICACIÓ	PLANTA ESPAI	V.B.C. DOT. AMORT	F.A. V.C.
B003	1939			CONSTRUCCIÓ I/O DIVISIÓ HORITZONTAL	9.087,03	SANT CUGAT DEL VALLÈS		9.087,03	2.482,12
		C- IGNASI BARRAQUER, Nº 3- APARCAMENT 1	0026		06/05/2003			181,74	6.604,91
B004	1940			CONSTRUCCIÓ I/O DIVISIÓ HORITZONTAL	2.723,44	SANT CUGAT DEL VALLÈS		2.723,44	743,79
		C. IGNASI BARRAQUER, Nº 3- TRASTER 1	0026		06/05/2003			54,46	1.979,65
B002	1941			CONSTRUCCIÓ I/O DIVISIÓ HORITZONTAL	101.756,12	SANT CUGAT DEL VALLÈS		101.756,11	23.055,01
		C. IGNASI BARRAQUER, 3, BX. 2A	0026		06/05/2003			1.688,08	78.701,10
B003	1942			CONSTRUCCIÓ I/O DIVISIÓ HORITZONTAL	9.087,03	SANT CUGAT DEL VALLÈS		9.087,03	2.482,12
		C. IGNASI BARRAQUER, Nº 3- APARCAMENT 6	0026		06/05/2003			181,74	6.604,91
B004	1943			CONSTRUCCIÓ I/O DIVISIÓ HORITZONTAL	2.723,44	SANT CUGAT DEL VALLÈS		2.723,44	743,79
		C. IGNASI BARRAQUER, Nº 3- TRASTER 6	0026		06/05/2003			54,46	1.979,65
B003	1957			CONSTRUCCIÓ I/O DIVISIÓ HORITZONTAL	6.017,12	SANT CUGAT DEL VALLÈS		6.017,12	2.819,58
		CAMÍ CAN GATXET, Nº 49-53, APARCAMENT 4	0006		28/07/1993			120,34	3.197,54
B003	1958			CONSTRUCCIÓ I/O DIVISIÓ HORITZONTAL	6.134,87	SANT CUGAT DEL VALLÈS		6.134,87	2.874,64

Patrimoni Públic Sòl

LLIBRE B LLIBRE B: ELS AFECTES AL SEU PATRIMONI MUNICIPAL DEL SÒL

EPÍGRAF: III.1 IMMOBLES

SUBEPÍGRAF:

CLASSIFICAC	N. BÉ	QUANT. DESCRIPCIÓ	C. GESTO C. COST	T. ADQUISICIÓ	COST ADQUI. D- ALTA	CENTRE UBICACIÓ	PLANTA ESPAI	V.B.C. DOT. AMORT	F.A. V.C.
		CAMÍ CAN GATXET, Nº 49-53, APARCAMENT 5	0006		28/07/1993			122,69	3.260,23
B003	1959			CONSTRUCCIÓ I/O DIVISIÓ HORITZONTAL	6.017,12	SANT CUGAT DEL VALLÈS		6.017,12	2.819,58
		CAMÍ CAN GATXET, Nº 49-53, APARCAMENT 6	0006		28/07/1993			120,34	3.197,54
B003	1960			CONSTRUCCIÓ I/O DIVISIÓ HORITZONTAL	6.134,87	SANT CUGAT DEL VALLÈS		6.134,87	2.874,64
		CAMÍ CAN GATXET, Nº 49-53, APARCAMENT 7	0006		28/07/1993			122,69	3.260,23
B003	1961			CONSTRUCCIÓ I/O DIVISIÓ HORITZONTAL	6.134,87	SANT CUGAT DEL VALLÈS		6.134,87	2.874,64
		CAMÍ CAN GATXET, Nº 49-53, APARCAMENT 8	0006		28/07/1993			122,69	3.260,23
B003	1962			CONSTRUCCIÓ I/O DIVISIÓ HORITZONTAL	6.134,87	SANT CUGAT DEL VALLÈS		6.134,87	2.874,64
		CAMÍ CAN GATXET, Nº 49-53, APARCAMENT 9	0006		28/07/1993			122,69	3.260,23
B003	1965			CONSTRUCCIÓ I/O DIVISIÓ HORITZONTAL	6.134,87	SANT CUGAT DEL VALLÈS		6.134,87	2.874,64
		CAMÍ CAN GATXET, Nº 49-53, APARCAMENT 22	0006		28/07/1993			122,69	3.260,23
B003	1966			CONSTRUCCIÓ I/O DIVISIÓ HORITZONTAL	7.732,48	SANT CUGAT DEL VALLÈS		10.521,35	3.623,24
		CAMÍ CAN GATXET, Nº 49-53, APARCAMENT 27	0006		28/07/1993			154,93	6.898,11

Patrimoni Públic Sòl

LLIBRE B LLIBRE B: ELS AFECTES AL SEU PATRIMONI MUNICIPAL DEL SÒL

EPÍGRAF: III.1 IMMOBLES

SUBEPÍGRAF:

CLASSIFICAC	N. BÉ	QUANT. DESCRIPCIÓ	C. GESTO C. COST	T. ADQUISICIÓ	COST ADQUI. D- ALTA	CENTRE UBICACIÓ	PLANTA ESPAI	V.B.C. DOT. AMORT	F.A. V.C.
B003	1969			CONSTRUCCIÓ I/O DIVISIÓ HORITZONTAL	6.438,59	SANT CUGAT DEL VALLÈS		6.438,60	3.017,09
		CAMÍ CAN GATXET, Nº 49-53, APARCAMENT 47	0006		28/07/1993			128,77	3.421,51
B003	1971			CONSTRUCCIÓ I/O DIVISIÓ HORITZONTAL	6.437,90	SANT CUGAT DEL VALLÈS		6.437,90	3.016,63
		CAMÍ CAN GATXET, Nº 55 ED.F- APARCAMENT 9T	0014		28/07/1993			128,75	3.421,27
B003	1973			CONSTRUCCIÓ I/O DIVISIÓ HORITZONTAL	6.422,87	SANT CUGAT DEL VALLÈS		6.422,87	3.009,60
		CAMÍ CAN GATXET, Nº 55 ED.F- APARCAMENT 27T	0014		28/07/1993			128,45	3.413,27
B003	1974			CONSTRUCCIÓ I/O DIVISIÓ HORITZONTAL	5.855,06	SANT CUGAT DEL VALLÈS		5.855,06	2.743,66
		CAMÍ CAN GATXET, Nº 55 ED F- APARCAMENT 30	0014		28/07/1993			117,10	3.111,40
B003	1975			CONSTRUCCIÓ I/O DIVISIÓ HORITZONTAL	6.154,00	SANT CUGAT DEL VALLÈS		6.154,00	2.883,78
		CAMÍ CAN GATXET, Nº 55 ED F- APARCAMENT 10	0014		28/07/1993			123,08	3.270,22
B003	1976			CONSTRUCCIÓ I/O DIVISIÓ HORITZONTAL	7.227,82	SANT CUGAT DEL VALLÈS		7.227,82	3.386,82
		CAMÍ CAN GATXET, Nº 55 ED F- APARCAMENT 16	0014		28/07/1993			144,55	3.841,00
B003	1978			CONSTRUCCIÓ I/O DIVISIÓ HORITZONTAL	8.944,73	SANT CUGAT DEL VALLÈS		7.452,07	4.191,41

Patrimoni Públic Sòl

LLIBRE B LLIBRE B: ELS AFECTES AL SEU PATRIMONI MUNICIPAL DEL SÒL

EPÍGRAF: III.1 IMMOBLES

SUBEPÍGRAF:

CLASSIFICAC	N. BÉ	QUANT. DESCRIPCIÓ	C. GESTO C. COST	T. ADQUISICIÓ	COST ADQUI. D- ALTA	CENTRE UBICACIÓ	PLANTA ESPAI	V.B.C. DOT. AMORT	F.A. V.C.
		CAMÍ CAN GATXET, Nº 65 ED.16 I- APARCAMENT 4	0010		28/07/1993			178,73	3.260,66
B003	1979			CONSTRUCCIÓ I/O DIVISIÓ HORITZONTAL	7.860,01	SANT CUGAT DEL VALLÈS		6.563,75	3.683,21
		CAMÍ CAN GATXET, Nº 65 ED.16 I- APARCAMENT 7	0010		28/07/1993			157,06	2.880,54
B003	1981			CONSTRUCCIÓ I/O DIVISIÓ HORITZONTAL	7.920,79	SANT CUGAT DEL VALLÈS		7.920,79	3.711,57
		C. ESTEVE PILA, Nº 29- APARCAMENT 2	0008		28/07/1993			158,41	4.209,22
B003	1990			CONSTRUCCIÓ I/O DIVISIÓ HORITZONTAL	7.920,79	SANT CUGAT DEL VALLÈS		7.920,79	3.711,57
		C. ESTEVE PILA, Nº 29- APARCAMENT 17	0008		28/07/1993			158,41	4.209,22
B003	1994			CONSTRUCCIÓ I/O DIVISIÓ HORITZONTAL	7.920,79	SANT CUGAT DEL VALLÈS		7.920,79	3.711,57
		C. ESTEVE PILA, Nº 29- APARCAMENT 30	0008		28/07/1993			158,41	4.209,22
B003	2003			CONSTRUCCIÓ I/O DIVISIÓ HORITZONTAL	7.920,79	SANT CUGAT DEL VALLÈS		7.920,79	3.711,57
		C. ESTEVE PILA, Nº 29- APARCAMENT 43	0008		28/07/1993			158,41	4.209,22
B003	2009			CONSTRUCCIÓ I/O DIVISIÓ HORITZONTAL	7.920,79	SANT CUGAT DEL VALLÈS		7.920,79	3.711,57
		C. ESTEVE PILA, Nº 29- APARCAMENT 49	0008		28/07/1993			158,41	4.209,22

# PROMUSA-PROMUSA

Data obtenció 02/05/2018 12:41  
 Pàg. 11

## Patrimoni Públic Sòl

### LLIBRE B LLIBRE B: ELS AFECTES AL SEU PATRIMONI MUNICIPAL DEL SÒL

EPÍGRAF: III.1 IMMOBLES

SUBEPÍGRAF:

CLASSIFICAC	N. BÉ	QUANT. DESCRIPCIÓ	C. GESTO C. COST	T. ADQUISICIÓ	COST ADQUI. D- ALTA	CENTRE UBICACIÓ	PLANTA ESPAI	V.B.C. DOT. AMORT	F.A. V.C.
B003	2010			CONSTRUCCIÓ I/O DIVISIÓ HORITZONTAL	7.920,79	SANT CUGAT DEL VALLÈS		7.920,79	3.711,57
		C. ESTEVE PILA, Nº 29- APARCAMENT 50	0008		28/07/1993			158,41	4.209,22
B003	2017			CONSTRUCCIÓ I/O DIVISIÓ HORITZONTAL	7.920,79	SANT CUGAT DEL VALLÈS		7.920,79	3.711,57
		C. ESTEVE PILA, Nº 29- APARCAMENT 63	0008		28/07/1993			158,41	4.209,22
B003	2021			CONSTRUCCIÓ I/O DIVISIÓ HORITZONTAL	8.191,26	SANT CUGAT DEL VALLÈS		8.191,26	3.837,87
		C. DOMÈNEC ORISTRELL, Nº 41- APARCAMENT 1	0009		29/07/1993			163,82	4.353,39
B003	2022			CONSTRUCCIÓ I/O DIVISIÓ HORITZONTAL	8.191,26	SANT CUGAT DEL VALLÈS		8.191,26	3.837,87
		C. DOMÈNEC ORISTRELL, Nº 41- APARCAMENT 2	0009		29/07/1993			163,82	4.353,39
B003	2026			CONSTRUCCIÓ I/O DIVISIÓ HORITZONTAL	8.191,26	SANT CUGAT DEL VALLÈS		8.191,26	3.837,87
		C. DOMÈNEC ORISTRELL, Nº 41- APARCAMENT 11	0009		29/07/1993			163,82	4.353,39
B001	2027			COMPRA	3.185.364,20	SANT CUGAT DEL VALLÈS		3.616.435,77	0
		C. ARNAU DE VILANOVA	0063		01/01/2005			0	3.616.435,77
B003	2035			CONSTRUCCIÓ I/O DIVISIÓ HORITZONTAL	1.420,71	SANT CUGAT DEL VALLÈS		1.420,71	738,97
		C. CASTILLEJOS Nº 33 - APARCAMENT 20M	0001		28/12/1990			28,41	681,74

# PROMUSA-PROMUSA

Data obtenció 02/05/2018 12:41  
 Pàg. 12

Patrimoni Públic Sòl

## LLIBRE B LLIBRE B: ELS AFECTES AL SEU PATRIMONI MUNICIPAL DEL SÒL

EPÍGRAF: III.1 IMMOBLES

SUBEPÍGRAF:

CLASSIFICAC	N. BÉ	QUANT. DESCRIPCIÓ	C. GESTO C. COST	T. ADQUISICIÓ	COST ADQUI. D- ALTA	CENTRE UBICACIÓ	PLANTA ESPAI	V.B.C. DOT. AMORT	F.A. V.C.
B003	2036			CONSTRUCCIÓ I/O DIVISIÓ HORITZONTAL	1.420,71	SANT CUGAT DEL VALLÈS		1.420,71	738,97
		C. CASTILLEJOS Nº 33 - APARCAMENT 21M	0001		28/12/1990			28,41	681,74
B003	2037			CONSTRUCCIÓ I/O DIVISIÓ HORITZONTAL	1.420,71	SANT CUGAT DEL VALLÈS		1.420,71	738,97
		C. CASTILLEJOS Nº 33 - APARCAMENT 22M	0001		28/12/1990			28,41	681,74
B003	2038			CONSTRUCCIÓ I/O DIVISIÓ HORITZONTAL	8.982,92	SANT CUGAT DEL VALLÈS		8.982,94	4.779,67
		C. ILDEFONS CERDÀ, 4 - APARCAMENT 56	0002		25/05/1990			179,65	4.203,27
B003	2040			COMPRA	8.274,57	SANT CUGAT DEL VALLÈS		13.920,00	2.253,83
		C. JOSEFINA MASCAREÑAS, 13- APARC 6 BIS	0028		20/05/2003			165,91	11.666,17
B003	2041			CONSTRUCCIÓ I/O DIVISIÓ HORITZONTAL	3.759,65	SANT CUGAT DEL VALLÈS		3.759,65	926,17
		C. JOSEFINA MASCAREÑAS, 15-17-APARC M1	0029		07/09/2004			75,19	2.833,48
B003	2042			CONSTRUCCIÓ I/O DIVISIÓ HORITZONTAL	3.759,65	SANT CUGAT DEL VALLÈS		3.759,65	926,17
		C. JOSEFINA MASCAREÑAS, 15-17-APARC M2	0029		07/09/2004			75,19	2.833,48
B003	2043			CONSTRUCCIÓ I/O DIVISIÓ HORITZONTAL	3.759,65	SANT CUGAT DEL VALLÈS		3.759,65	926,17



Patrimoni Públic Sòl

LLIBRE B LLIBRE B: ELS AFECTES AL SEU PATRIMONI MUNICIPAL DEL SÒL

EPÍGRAF: III.1 IMMOBLES

SUBEPÍGRAF:

CLASSIFICAC	N. BÉ	QUANT. DESCRIPCIÓ	C. GESTO C. COST	T. ADQUISICIÓ	COST ADQUI. D- ALTA	CENTRE UBICACIÓ	PLANTA ESPAI	V.B.C. DOT. AMORT	F.A. V.C.
		C. JOSEFINA MASCAREÑAS, 15-17-APARC M3	0029		07/09/2004			75,19	2.833,48
B003	2044			CONSTRUCCIÓ I/O DIVISIÓ HORITZONTAL	3.759,65	SANT CUGAT DEL VALLÈS		3.759,65	926,17
		C. JOSEFINA MASCAREÑAS, 15-17-APARC M4	0029		07/09/2004			75,19	2.833,48
B003	2045			CONSTRUCCIÓ I/O DIVISIÓ HORITZONTAL	7.575,30	SANT CUGAT DEL VALLÈS		7.575,30	1.866,14
		C. JOSEFINA MASCAREÑAS, 15-17-APARC M5	0029		07/09/2004			151,50	5.709,16
B003	2046			CONSTRUCCIÓ I/O DIVISIÓ HORITZONTAL	3.906,67	SANT CUGAT DEL VALLÈS		3.906,67	962,39
		C. JOSEFINA MASCAREÑAS, 15-17-APARC M6	0029		07/09/2004			78,13	2.944,28
B003	2047			CONSTRUCCIÓ I/O DIVISIÓ HORITZONTAL	3.906,67	SANT CUGAT DEL VALLÈS		3.906,67	962,39
		C. JOSEFINA MASCAREÑAS, 15-17-APARC M7	0029		07/09/2004			78,13	2.944,28
B003	2048			CONSTRUCCIÓ I/O DIVISIÓ HORITZONTAL	3.906,67	SANT CUGAT DEL VALLÈS		3.906,67	962,39
		C. JOSEFINA MASCAREÑAS, 15-17-APARC M8	0029		07/09/2004			78,13	2.944,28
B003	2049			CONSTRUCCIÓ I/O DIVISIÓ HORITZONTAL	3.864,66	SANT CUGAT DEL VALLÈS		3.864,66	952,04
		C. JOSEFINA MASCAREÑAS, 15-17-APARC M9	0029		07/09/2004			77,29	2.912,62

Patrimoni Públic Sòl

LLIBRE B LLIBRE B: ELS AFECTES AL SEU PATRIMONI MUNICIPAL DEL SÒL

EPÍGRAF: III.1 IMMOBLES

SUBEPÍGRAF:

CLASSIFICAC	N. BÉ	QUANT. DESCRIPCIÓ	C. GESTO C. COST	T. ADQUISICIÓ	COST ADQUI. D- ALTA	CENTRE UBICACIÓ	PLANTA ESPAI	V.B.C. DOT. AMORT	F.A. V.C.
B003	2050			CONSTRUCCIÓ I/O DIVISIÓ HORITZONTAL	14.975,57	SANT CUGAT DEL VALLÈS		14.975,57	3.689,30
		C. JOSEFINA MASCAREÑAS, 15-17, 01-1 03 APARC	0029		07/09/2004			299,51	11.286,27
B003	2051			CONSTRUCCIÓ I/O DIVISIÓ HORITZONTAL	15.570,68	SANT CUGAT DEL VALLÈS		15.570,68	3.835,88
		C. JOSEFINA MASCAREÑAS, 15-17, 01-1 04 APARC	0029		07/09/2004			311,41	11.734,80
B003	2052			CONSTRUCCIÓ I/O DIVISIÓ HORITZONTAL	15.500,66	SANT CUGAT DEL VALLÈS		15.500,66	3.818,64
		C. JOSEFINA MASCAREÑAS, 15-17, 01-1 06 APARC	0029		07/09/2004			310,01	11.682,02
B003	2053			CONSTRUCCIÓ I/O DIVISIÓ HORITZONTAL	16.599,85	SANT CUGAT DEL VALLÈS		16.599,85	4.089,39
		C. JOSEFINA MASCAREÑAS, 15-17, 01-1 07 APARC	0029		07/09/2004			331,99	12.510,46
B003	2054			CONSTRUCCIÓ I/O DIVISIÓ HORITZONTAL	16.480,83	SANT CUGAT DEL VALLÈS		16.480,83	4.060,07
		C. JOSEFINA MASCAREÑAS, 15-17, 01-1 08 APARC	0029		07/09/2004			329,61	12.420,76
B003	2055			CONSTRUCCIÓ I/O DIVISIÓ HORITZONTAL	15.052,59	SANT CUGAT DEL VALLÈS		15.052,59	3.708,27
		C. JOSEFINA MASCAREÑAS, 15-17, 01-1 09 APARC	0029		07/09/2004			301,05	11.344,32
B003	2056			CONSTRUCCIÓ I/O DIVISIÓ HORITZONTAL	16.508,84	SANT CUGAT DEL VALLÈS		16.508,84	4.066,97

Patrimoni Públic Sòl

LLIBRE B LLIBRE B: ELS AFECTES AL SEU PATRIMONI MUNICIPAL DEL SÒL

EPÍGRAF: III.1 IMMOBLES

SUBEPÍGRAF:

CLASSIFICAC	N. BÉ	QUANT. DESCRIPCIÓ	C. GESTO C. COST	T. ADQUISICIÓ	COST ADQUI. D- ALTA	CENTRE UBICACIÓ	PLANTA ESPAI	V.B.C. DOT. AMORT	F.A. V.C.
		C. JOSEFINA MASCAREÑAS, 15-17, 01-1 11 APARC	0029		07/09/2004			330,17	12.441,87
B003	2057			CONSTRUCCIÓ I/O DIVISIÓ HORITZONTAL	16.284,80	SANT CUGAT DEL VALLÈS		16.284,80	4.011,78
		C. JOSEFINA MASCAREÑAS, 15-17, 01-1 12 APARC	0029		07/09/2004			325,69	12.273,02
B003	2058			CONSTRUCCIÓ I/O DIVISIÓ HORITZONTAL	16.095,77	SANT CUGAT DEL VALLÈS		16.095,77	3.965,22
		C. JOSEFINA MASCAREÑAS, 15-17, 01-1 13 APARC	0029		07/09/2004			321,91	12.130,55
B003	2060			CONSTRUCCIÓ I/O DIVISIÓ HORITZONTAL	15.752,71	SANT CUGAT DEL VALLÈS		15.752,71	3.880,72
		C. JOSEFINA MASCAREÑAS, 15-17, 01-1 20 APARC	0029		07/09/2004			315,05	11.871,99
B003	2061			CONSTRUCCIÓ I/O DIVISIÓ HORITZONTAL	15.752,71	SANT CUGAT DEL VALLÈS		15.752,71	3.880,72
		C. JOSEFINA MASCAREÑAS, 15-17, 01-1 21 APARC	0029		07/09/2004			315,05	11.871,99
B003	2062			CONSTRUCCIÓ I/O DIVISIÓ HORITZONTAL	15.570,68	SANT CUGAT DEL VALLÈS		15.570,68	3.835,88
		C. JOSEFINA MASCAREÑAS, 15-17, 01-1 22 APARC	0029		07/09/2004			311,41	11.734,80
B003	2063			CONSTRUCCIÓ I/O DIVISIÓ HORITZONTAL	15.542,67	SANT CUGAT DEL VALLÈS		15.542,67	3.828,99
		C. JOSEFINA MASCAREÑAS, 15-17, 01-1 23 APARC	0029		07/09/2004			310,85	11.713,68

# PROMUSA-PROMUSA

Data obtenció 02/05/2018 12:41  
 Pàg. 16

Patrimoni Públic Sòl

## LLIBRE B LLIBRE B: ELS AFECTES AL SEU PATRIMONI MUNICIPAL DEL SÒL

EPÍGRAF: III.1 IMMOBLES

SUBEPÍGRAF:

CLASSIFICAC	N. BÉ	QUANT. DESCRIPCIÓ	C. GESTO C. COST	T. ADQUISICIÓ	COST ADQUI. D- ALTA	CENTRE UBICACIÓ	PLANTA ESPAI	V.B.C. DOT. AMORT	F.A. V.C.
B003	2065			CONSTRUCCIÓ I/O DIVISIÓ HORITZONTAL	17.026,93	SANT CUGAT DEL VALLÈS		17.026,93	4.194,58
		C. JOSEFINA MASCAREÑAS, 15-17, 01-1 26 APARC	0029		07/09/2004			340,53	12.832,35
B002	2066			CONSTRUCCIÓ I/O DIVISIÓ HORITZONTAL	44.469,74	SANT CUGAT DEL VALLÈS		44.469,74	6.018,85
		C. JOSEFINA MASCAREÑAS, 15-17, 01 01 01	0029		07/09/2004			488,63	38.450,89
B002	2067			CONSTRUCCIÓ I/O DIVISIÓ HORITZONTAL	59.110,14	SANT CUGAT DEL VALLÈS		59.110,14	12.135,75
		C. JOSEFINA MASCAREÑAS, 15-17, 01 01 02	0029		07/09/2004			985,22	46.974,39
B002	2068			CONSTRUCCIÓ I/O DIVISIÓ HORITZONTAL	59.110,14	SANT CUGAT DEL VALLÈS		59.110,14	11.336,94
		C. JOSEFINA MASCAREÑAS, 15-17, 01 01 03	0029		07/09/2004			920,37	47.773,20
B002	2069			CONSTRUCCIÓ I/O DIVISIÓ HORITZONTAL	44.631,62	SANT CUGAT DEL VALLÈS		44.631,62	7.770,07
		C. JOSEFINA MASCAREÑAS, 15-17, 01 01 04	0029		07/09/2004			630,80	36.861,55
B002	2070			CONSTRUCCIÓ I/O DIVISIÓ HORITZONTAL	60.297,20	SANT CUGAT DEL VALLÈS		60.297,20	12.419,43
		C. JOSEFINA MASCAREÑAS, 15-17, 01 01 05	0029		07/09/2004			1.008,25	47.877,77
B002	2071			CONSTRUCCIÓ I/O DIVISIÓ HORITZONTAL	45.072,27	SANT CUGAT DEL VALLÈS		45.072,27	7.813,92

Patrimoni Públic Sòl

LLIBRE B LLIBRE B: ELS AFECTES AL SEU PATRIMONI MUNICIPAL DEL SÒL

EPÍGRAF: III.1 IMMOBLES

SUBEPÍGRAF:

CLASSIFICAC	N. BÉ	QUANT. DESCRIPCIÓ	C. GESTO C. COST	T. ADQUISICIÓ	COST ADQUI. D- ALTA	CENTRE UBICACIÓ	PLANTA ESPAI	V.B.C. DOT. AMORT	F.A. V.C.
		C. JOSEFINA MASCAREÑAS, 15-17, 01 01 06		0029	07/09/2004			634,36	37.258,35
B002	2072			CONSTRUCCIÓ I/O DIVISIÓ HORITZONTAL	44.586,65	SANT CUGAT DEL VALLÈS		44.586,65	8.524,91
		C. JOSEFINA MASCAREÑAS, 15-17, 01 01 07		0029	07/09/2004			692,08	36.061,74
B002	2073			CONSTRUCCIÓ I/O DIVISIÓ HORITZONTAL	59.892,52	SANT CUGAT DEL VALLÈS		59.892,52	12.322,12
		C. JOSEFINA MASCAREÑAS, 15-17, 01 01 08		0029	07/09/2004			1.000,35	47.570,40
B002	2074			CONSTRUCCIÓ I/O DIVISIÓ HORITZONTAL	59.892,52	SANT CUGAT DEL VALLÈS		59.892,52	11.487,09
		C. JOSEFINA MASCAREÑAS, 15-17, 01 01 09		0029	07/09/2004			932,56	48.405,43
B002	2075			CONSTRUCCIÓ I/O DIVISIÓ HORITZONTAL	44.586,65	SANT CUGAT DEL VALLÈS		44.586,65	7.716,36
		C. JOSEFINA MASCAREÑAS, 15-17, 01 01 10		0029	07/09/2004			626,44	36.870,29
B002	2076			CONSTRUCCIÓ I/O DIVISIÓ HORITZONTAL	44.469,75	SANT CUGAT DEL VALLÈS		44.469,74	8.522,69
		C. JOSEFINA MASCAREÑAS, 15-17, 01 02 01		0029	07/09/2004			691,90	35.947,05
B002	2077			CONSTRUCCIÓ I/O DIVISIÓ HORITZONTAL	59.110,14	SANT CUGAT DEL VALLÈS		59.110,14	12.135,75
		C. JOSEFINA MASCAREÑAS, 15-17, 01 02 02		0029	07/09/2004			985,22	46.974,39

# PROMUSA-PROMUSA

Data obtenció 02/05/2018 12:41  
 Pàg. 18

Patrimoni Públic Sòl

## LLIBRE B LLIBRE B: ELS AFECTES AL SEU PATRIMONI MUNICIPAL DEL SÒL

EPÍGRAF: III.1 IMMOBLES

SUBEPÍGRAF:

CLASSIFICAC	N. BÉ	QUANT. DESCRIPCIÓ	C. GESTO C. COST	T. ADQUISICIÓ	COST ADQUI. D- ALTA	CENTRE UBICACIÓ	PLANTA ESPAI	V.B.C. DOT. AMORT	F.A. V.C.
B002	2078			CONSTRUCCIÓ I/O DIVISIÓ HORITZONTAL	59.110,14	SANT CUGAT DEL VALLÈS		59.110,14	11.336,94
		C. JOSEFINA MASCAREÑAS, 15-17, 01 02 03	0029		07/09/2004			920,37	47.773,20
B002	2079			CONSTRUCCIÓ I/O DIVISIÓ HORITZONTAL	44.631,62	SANT CUGAT DEL VALLÈS		44.631,62	7.770,07
		C. JOSEFINA MASCAREÑAS, 15-17, 01 02 04	0029		07/09/2004			630,80	36.861,55
B002	2080			CONSTRUCCIÓ I/O DIVISIÓ HORITZONTAL	60.297,20	SANT CUGAT DEL VALLÈS		60.297,20	12.419,43
		C. JOSEFINA MASCAREÑAS, 15-17, 01 02 05	0029		07/09/2004			1.008,25	47.877,77
B002	2081			CONSTRUCCIÓ I/O DIVISIÓ HORITZONTAL	45.072,27	SANT CUGAT DEL VALLÈS		45.072,27	7.813,92
		C. JOSEFINA MASCAREÑAS, 15-17, 01 02 06	0029		07/09/2004			634,36	37.258,35
B002	2082			CONSTRUCCIÓ I/O DIVISIÓ HORITZONTAL	44.586,65	SANT CUGAT DEL VALLÈS		44.586,65	8.524,91
		C. JOSEFINA MASCAREÑAS, 15-17, 01 02 07	0029		07/09/2004			692,08	36.061,74
B002	2083			CONSTRUCCIÓ I/O DIVISIÓ HORITZONTAL	59.892,52	SANT CUGAT DEL VALLÈS		59.892,52	12.322,12
		C. JOSEFINA MASCAREÑAS, 15-17, 01 02 08	0029		07/09/2004			1.000,35	47.570,40
B002	2084			CONSTRUCCIÓ I/O DIVISIÓ HORITZONTAL	59.892,52	SANT CUGAT DEL VALLÈS		59.892,52	11.487,09

Patrimoni Públic Sòl

LLIBRE B LLIBRE B: ELS AFECTES AL SEU PATRIMONI MUNICIPAL DEL SÒL

EPÍGRAF: III.1 IMMOBLES

SUBEPÍGRAF:

CLASSIFICAC	N. BÉ	QUANT. DESCRIPCIÓ	C. GESTO C. COST	T. ADQUISICIÓ	COST ADQUI. D- ALTA	CENTRE UBICACIÓ	PLANTA ESPAI	V.B.C. DOT. AMORT	F.A. V.C.
		C. JOSEFINA MASCAREÑAS, 15-17, 01 02 09		0029	07/09/2004			932,56	48.405,43
B002	2085			CONSTRUCCIÓ I/O DIVISIÓ HORITZONTAL	44.586,65	SANT CUGAT DEL VALLÈS		44.586,65	7.716,36
		C. JOSEFINA MASCAREÑAS, 15-17, 01 02 10		0029	07/09/2004			626,44	36.870,29
B002	2086			CONSTRUCCIÓ I/O DIVISIÓ HORITZONTAL	44.469,75	SANT CUGAT DEL VALLÈS		44.469,74	8.522,69
		C. JOSEFINA MASCAREÑAS, 15-17, 01 03 01		0029	07/09/2004			691,90	35.947,05
B002	2087			CONSTRUCCIÓ I/O DIVISIÓ HORITZONTAL	59.110,14	SANT CUGAT DEL VALLÈS		59.110,14	12.135,75
		C. JOSEFINA MASCAREÑAS, 15-17, 01 03 02		0029	07/09/2004			985,22	46.974,39
B002	2088			CONSTRUCCIÓ I/O DIVISIÓ HORITZONTAL	59.110,14	SANT CUGAT DEL VALLÈS		59.110,14	11.336,94
		C. JOSEFINA MASCAREÑAS, 15-17, 01 03 03		0029	07/09/2004			920,37	47.773,20
B002	2089			CONSTRUCCIÓ I/O DIVISIÓ HORITZONTAL	44.631,62	SANT CUGAT DEL VALLÈS		44.631,62	7.770,07
		C. JOSEFINA MASCAREÑAS, 15-17, 01 03 04		0029	07/09/2004			630,80	36.861,55
B002	2090			CONSTRUCCIÓ I/O DIVISIÓ HORITZONTAL	60.297,20	SANT CUGAT DEL VALLÈS		60.297,20	12.419,43
		C. JOSEFINA MASCAREÑAS, 15-17, 01 03 05		0029	07/09/2004			1.008,25	47.877,77

# PROMUSA-PROMUSA

Data obtenció 02/05/2018 12:41  
 Pàg. 20

Patrimoni Públic Sòl

## LLIBRE B LLIBRE B: ELS AFECTES AL SEU PATRIMONI MUNICIPAL DEL SÒL

EPÍGRAF: III.1 IMMOBLES

SUBEPÍGRAF:

CLASSIFICAC	N. BÉ	QUANT. DESCRIPCIÓ	C. GESTO C. COST	T. ADQUISICIÓ	COST ADQUI. D- ALTA	CENTRE UBICACIÓ	PLANTA ESPAI	V.B.C. DOT. AMORT	F.A. V.C.
B002	2091			CONSTRUCCIÓ I/O DIVISIÓ HORITZONTAL	45.072,27	SANT CUGAT DEL VALLÈS		45.072,27	7.813,92
		C. JOSEFINA MASCAREÑAS, 15-17, 01 03 06	0029		07/09/2004			634,36	37.258,35
B002	2092			CONSTRUCCIÓ I/O DIVISIÓ HORITZONTAL	44.586,65	SANT CUGAT DEL VALLÈS		44.586,65	8.524,91
		C. JOSEFINA MASCAREÑAS, 15-17, 01 03 07	0029		07/09/2004			692,08	36.061,74
B002	2093			CONSTRUCCIÓ I/O DIVISIÓ HORITZONTAL	59.892,52	SANT CUGAT DEL VALLÈS		59.892,52	12.322,12
		C. JOSEFINA MASCAREÑAS, 15-17, 01 03 08	0029		07/09/2004			1.000,35	47.570,40
B002	2094			CONSTRUCCIÓ I/O DIVISIÓ HORITZONTAL	59.892,52	SANT CUGAT DEL VALLÈS		59.892,52	11.487,09
		C. JOSEFINA MASCAREÑAS, 15-17, 01 03 09	0029		07/09/2004			932,56	48.405,43
B002	2095			CONSTRUCCIÓ I/O DIVISIÓ HORITZONTAL	44.586,65	SANT CUGAT DEL VALLÈS		44.586,65	7.716,36
		C. JOSEFINA MASCAREÑAS, 15-17, 01 03 10	0029		07/09/2004			626,44	36.870,29
B002	2096			CONSTRUCCIÓ I/O DIVISIÓ HORITZONTAL	44.469,75	SANT CUGAT DEL VALLÈS		44.469,74	8.522,69
		C. JOSEFINA MASCAREÑAS, 15-17, 01 04 01	0029		07/09/2004			691,90	35.947,05
B002	2097			CONSTRUCCIÓ I/O DIVISIÓ HORITZONTAL	59.110,14	SANT CUGAT DEL VALLÈS		59.110,14	12.135,75



Patrimoni Públic Sòl

LLIBRE B LLIBRE B: ELS AFECTES AL SEU PATRIMONI MUNICIPAL DEL SÒL

EPÍGRAF: III.1 IMMOBLES

SUBEPÍGRAF:

CLASSIFICAC	N. BÉ	QUANT. DESCRIPCIÓ	C. GESTO C. COST	T. ADQUISICIÓ	COST ADQUI. D- ALTA	CENTRE UBICACIÓ	PLANTA ESPAI	V.B.C. DOT. AMORT	F.A. V.C.
		C. JOSEFINA MASCAREÑAS, 15-17, 01 04 02	0029		07/09/2004			985,22	46.974,39
B002	2098			CONSTRUCCIÓ I/O DIVISIÓ HORITZONTAL	59.110,14	SANT CUGAT DEL VALLÈS		59.110,14	11.336,94
		C. JOSEFINA MASCAREÑAS, 15-17, 01 04 03	0029		07/09/2004			920,37	47.773,20
B002	2099			CONSTRUCCIÓ I/O DIVISIÓ HORITZONTAL	44.631,62	SANT CUGAT DEL VALLÈS		44.631,62	7.770,07
		C. JOSEFINA MASCAREÑAS, 15-17, 01 04 04	0029		07/09/2004			630,80	36.861,55
B002	2100			CONSTRUCCIÓ I/O DIVISIÓ HORITZONTAL	60.297,20	SANT CUGAT DEL VALLÈS		60.297,20	12.419,43
		C. JOSEFINA MASCAREÑAS, 15-17, 01 04 05	0029		07/09/2004			1.008,25	47.877,77
B002	2101			CONSTRUCCIÓ I/O DIVISIÓ HORITZONTAL	45.072,27	SANT CUGAT DEL VALLÈS		45.072,27	7.813,92
		C. JOSEFINA MASCAREÑAS, 15-17, 01 04 06	0029		07/09/2004			634,36	37.258,35
B002	2102			CONSTRUCCIÓ I/O DIVISIÓ HORITZONTAL	44.586,65	SANT CUGAT DEL VALLÈS		44.586,65	8.524,91
		C. JOSEFINA MASCAREÑAS, 15-17, 01 04 07	0029		07/09/2004			692,08	36.061,74
B002	2103			CONSTRUCCIÓ I/O DIVISIÓ HORITZONTAL	59.892,52	SANT CUGAT DEL VALLÈS		59.892,52	12.322,12
		C. JOSEFINA MASCAREÑAS, 15-17, 01 04 08	0029		07/09/2004			1.000,35	47.570,40

Patrimoni Públic Sòl

LLIBRE B LLIBRE B: ELS AFECTES AL SEU PATRIMONI MUNICIPAL DEL SÒL

EPÍGRAF: III.1 IMMOBLES

SUBEPÍGRAF:

CLASSIFICAC	N. BÉ	QUANT. DESCRIPCIÓ	C. GESTO C. COST	T. ADQUISICIÓ	COST ADQUI. D- ALTA	CENTRE UBICACIÓ	PLANTA ESPAI	V.B.C. DOT. AMORT	F.A. V.C.
B002	2104			CONSTRUCCIÓ I/O DIVISIÓ HORITZONTAL	59.892,52	SANT CUGAT DEL VALLÈS		59.892,52	11.487,09
		C. JOSEFINA MASCAREÑAS, 15-17, 01 04 09	0029		07/09/2004			932,56	48.405,43
B002	2105			CONSTRUCCIÓ I/O DIVISIÓ HORITZONTAL	44.586,65	SANT CUGAT DEL VALLÈS		44.586,65	7.716,36
		C. JOSEFINA MASCAREÑAS, 15-17, 01 04 10	0029		07/09/2004			626,44	36.870,29
B002	2110			CONSTRUCCIÓ I/O DIVISIÓ HORITZONTAL	90.674,38	SANT CUGAT DEL VALLÈS		90.674,38	15.356,34
		PL. LLUIS MILLET 10 ESC. A 01 01	0030		31/01/2005			1.288,52	75.318,04
B002	2111			CONSTRUCCIÓ I/O DIVISIÓ HORITZONTAL	78.064,98	SANT CUGAT DEL VALLÈS		78.064,98	13.220,90
		PL. LLUIS MILLET 10 ESC. A 01 02	0030		31/01/2005			1.109,34	64.844,08
B002	2112			CONSTRUCCIÓ I/O DIVISIÓ HORITZONTAL	68.005,79	SANT CUGAT DEL VALLÈS		68.005,79	11.517,25
		PL. LLUIS MILLET 10 ESC. A 01 03	0030		31/01/2005			966,39	56.488,54
B002	2113			CONSTRUCCIÓ I/O DIVISIÓ HORITZONTAL	79.481,76	SANT CUGAT DEL VALLÈS		79.481,76	13.460,81
		PL. LLUIS MILLET 10 ESC. A 01 04	0030		31/01/2005			1.129,47	66.020,95
B002	2114			CONSTRUCCIÓ I/O DIVISIÓ HORITZONTAL	73.247,90	SANT CUGAT DEL VALLÈS		73.247,90	12.405,01
		PL. LLUIS MILLET 10 ESC. A 01 05	0030		31/01/2005			1.040,88	60.842,89

# PROMUSA-PROMUSA

Data obtenció 02/05/2018 12:41  
 Pàg. 23

Patrimoni Públic Sòl

## LLIBRE B LLIBRE B: ELS AFECTES AL SEU PATRIMONI MUNICIPAL DEL SÒL

EPÍGRAF: III.1 IMMOBLES

SUBEPÍGRAF:

CLASSIFICAC	N. BÉ	QUANT. DESCRIPCIÓ	C. GESTO C. COST	T. ADQUISICIÓ	COST ADQUI. D- ALTA	CENTRE UBICACIÓ	PLANTA ESPAI	V.B.C. DOT. AMORT	F.A. V.C.
B002	2115			CONSTRUCCIÓ I/O DIVISIÓ HORITZONTAL	90.674,38	SANT CUGAT DEL VALLÈS		90.674,38	15.356,34
		PL. LLUIS MILLET 10 ESC. A 02 01	0030		31/01/2005			1.288,52	75.318,04
B002	2116			CONSTRUCCIÓ I/O DIVISIÓ HORITZONTAL	78.064,98	SANT CUGAT DEL VALLÈS		78.064,98	13.220,90
		PL. LLUIS MILLET 10 ESC. A 02 02	0030		31/01/2005			1.109,34	64.844,08
B002	2117			CONSTRUCCIÓ I/O DIVISIÓ HORITZONTAL	68.005,79	SANT CUGAT DEL VALLÈS		68.005,79	11.517,25
		PL. LLUIS MILLET 10 ESC. A 02 03	0030		31/01/2005			966,39	56.488,54
B002	2118			CONSTRUCCIÓ I/O DIVISIÓ HORITZONTAL	79.481,76	SANT CUGAT DEL VALLÈS		79.481,76	13.460,81
		PL. LLUIS MILLET 10 ESC. A 02 04	0030		31/01/2005			1.129,47	66.020,95
B002	2119			CONSTRUCCIÓ I/O DIVISIÓ HORITZONTAL	73.247,90	SANT CUGAT DEL VALLÈS		73.247,90	12.405,01
		PL. LLUIS MILLET 10 ESC. A 02 05	0030		31/01/2005			1.040,88	60.842,89
B002	2122			CONSTRUCCIÓ I/O DIVISIÓ HORITZONTAL	90.674,38	SANT CUGAT DEL VALLÈS		90.674,38	15.356,34
		PL. LLUIS MILLET 11. ESC. B 01 01	0030		31/01/2005			1.288,52	75.318,04
B002	2123			CONSTRUCCIÓ I/O DIVISIÓ HORITZONTAL	78.064,98	SANT CUGAT DEL VALLÈS		78.064,98	13.220,90
		PL. LLUIS MILLET 11. ESC. B 01 02	0030		31/01/2005			1.109,34	64.844,08

Patrimoni Públic Sòl

LLIBRE B LLIBRE B: ELS AFECTES AL SEU PATRIMONI MUNICIPAL DEL SÒL

EPÍGRAF: III.1 IMMOBLES

SUBEPÍGRAF:

CLASSIFICAC	N. BÉ	QUANT. DESCRIPCIÓ	C. GESTO C. COST	T. ADQUISICIÓ	COST ADQUI. D- ALTA	CENTRE UBICACIÓ	PLANTA ESPAI	V.B.C. DOT. AMORT	F.A. V.C.
B002	2124			CONSTRUCCIÓ I/O DIVISIÓ HORITZONTAL	68.005,79	SANT CUGAT DEL VALLÈS		68.005,79	11.517,25
		PL. LLUIS MILLET 11. ESC. B 01 03	0030		31/01/2005			966,39	56.488,54
B002	2125			CONSTRUCCIÓ I/O DIVISIÓ HORITZONTAL	79.481,76	SANT CUGAT DEL VALLÈS		79.481,76	13.460,81
		PL. LLUIS MILLET 11. ESC. B 01 04	0030		31/01/2005			1.129,47	66.020,95
B002	2126			CONSTRUCCIÓ I/O DIVISIÓ HORITZONTAL	73.247,90	SANT CUGAT DEL VALLÈS		73.247,90	12.405,01
		PL. LLUIS MILLET 11. ESC. B 01 05	0030		31/01/2005			1.040,88	60.842,89
B002	2127			CONSTRUCCIÓ I/O DIVISIÓ HORITZONTAL	90.674,38	SANT CUGAT DEL VALLÈS		90.674,38	15.356,34
		PL. LLUIS MILLET 11. ESC. B 02 01	0030		31/01/2005			1.288,52	75.318,04
B002	2128			CONSTRUCCIÓ I/O DIVISIÓ HORITZONTAL	78.064,98	SANT CUGAT DEL VALLÈS		78.064,98	13.220,90
		PL. LLUIS MILLET 11. ESC. B 02 02	0030		31/01/2005			1.109,34	64.844,08
B002	2129			CONSTRUCCIÓ I/O DIVISIÓ HORITZONTAL	68.005,79	SANT CUGAT DEL VALLÈS		68.005,79	11.517,25
		PL. LLUIS MILLET 11. ESC. B 02 03	0030		31/01/2005			966,39	56.488,54
B002	2130			CONSTRUCCIÓ I/O DIVISIÓ HORITZONTAL	79.481,76	SANT CUGAT DEL VALLÈS		79.481,76	13.460,81
		PL. LLUIS MILLET 11. ESC. B 02 04	0030		31/01/2005			1.129,47	66.020,95

Patrimoni Públic Sòl

LLIBRE B LLIBRE B: ELS AFECTES AL SEU PATRIMONI MUNICIPAL DEL SÒL

EPÍGRAF: III.1 IMMOBLES

SUBEPÍGRAF:

CLASSIFICAC	N. BÉ	QUANT. DESCRIPCIÓ	C. GESTO C. COST	T. ADQUISICIÓ	COST ADQUI. D- ALTA	CENTRE UBICACIÓ	PLANTA ESPAI	V.B.C. DOT. AMORT	F.A. V.C.
B002	2131			CONSTRUCCIÓ I/O DIVISIÓ HORITZONTAL	73.247,90	SANT CUGAT DEL VALLÈS		73.247,90	12.405,01
		PL. LLUIS MILLET 11. ESC. B 02 05	0030		31/01/2005			1.040,88	60.842,89
B003	2132			CONSTRUCCIÓ I/O DIVISIÓ HORITZONTAL	14.093,27	SANT CUGAT DEL VALLÈS		14.093,27	3.359,15
		PL. LLUIS MILLET 10- APARCAMENT 09	0030		31/01/2005			281,86	10.734,12
B003	2133			CONSTRUCCIÓ I/O DIVISIÓ HORITZONTAL	13.690,60	SANT CUGAT DEL VALLÈS		13.690,60	3.263,21
		PL. LLUIS MILLET 10- APARCAMENT 10	0030		31/01/2005			273,81	10.427,39
B003	2134			CONSTRUCCIÓ I/O DIVISIÓ HORITZONTAL	15.401,93	SANT CUGAT DEL VALLÈS		15.401,93	3.671,05
		PL. LLUIS MILLET 10- APARCAMENT 11	0030		31/01/2005			308,03	11.730,88
B003	2135			CONSTRUCCIÓ I/O DIVISIÓ HORITZONTAL	15.401,93	SANT CUGAT DEL VALLÈS		15.401,93	3.671,05
		PL. LLUIS MILLET 10- APARCAMENT 12	0030		31/01/2005			308,03	11.730,88
B003	2136			CONSTRUCCIÓ I/O DIVISIÓ HORITZONTAL	14.898,80	SANT CUGAT DEL VALLÈS		14.898,60	3.551,15
		PL. LLUIS MILLET 10- APARCAMENT 13	0030		31/01/2005			297,97	11.347,45
B003	2137			CONSTRUCCIÓ I/O DIVISIÓ HORITZONTAL	14.395,26	SANT CUGAT DEL VALLÈS		14.395,26	3.431,14

Patrimoni Públic Sòl

LLIBRE B LLIBRE B: ELS AFECTES AL SEU PATRIMONI MUNICIPAL DEL SÒL

EPÍGRAF: III.1 IMMOBLES

SUBEPÍGRAF:

CLASSIFICAC	N. BÉ	QUANT. DESCRIPCIÓ	C. GESTO C. COST	T. ADQUISICIÓ	COST ADQUI. D- ALTA	CENTRE UBICACIÓ	PLANTA ESPAI	V.B.C. DOT. AMORT	F.A. V.C.
		PL. LLUIS MILLET 10- APARCAMENT 14	0030		31/01/2005			287,90	10.964,12
B003	2138			CONSTRUCCIÓ I/O DIVISIÓ HORITZONTAL	18.925,24	SANT CUGAT DEL VALLÈS		18.925,24	4.510,89
		PL. LLUIS MILLET 10- APARCAMENT 15	0030		31/01/2005			378,50	14.414,35
B003	2139			CONSTRUCCIÓ I/O DIVISIÓ HORITZONTAL	15.905,26	SANT CUGAT DEL VALLÈS		15.905,26	3.791,05
		PL. LLUIS MILLET 10- APARCAMENT 16	0030		31/01/2005			318,10	12.114,21
B003	2140			CONSTRUCCIÓ I/O DIVISIÓ HORITZONTAL	13.690,60	SANT CUGAT DEL VALLÈS		13.690,60	3.263,21
		PL. LLUIS MILLET 10- APARCAMENT 17	0030		31/01/2005			273,81	10.427,39
B003	2141			CONSTRUCCIÓ I/O DIVISIÓ HORITZONTAL	14.093,27	SANT CUGAT DEL VALLÈS		14.093,27	3.359,15
		PL. LLUIS MILLET 10- APARCAMENT 18	0030		31/01/2005			281,86	10.734,12
B002	2589		51	COMPRA	126.659,83	SANT CUGAT DEL VALLÈS		129.760,13	22.884,73
		CARRER VALLES NÚMERO 75 BXS 1A	0091		19/12/2007			2.531,30	106.875,40
B002	2735			CONSTRUCCIÓ I/O DIVISIÓ HORITZONTAL	82.152,76	SANT CUGAT DEL VALLÈS		82.152,76	10.277,38
		CARRER BENET CORTADA/ AV. CAN BELLET, PL BAIXA, LOCAL NÚM. 2	0078		02/02/2008			1.152,81	71.875,38

Patrimoni Públic Sòl

LLIBRE B LLIBRE B: ELS AFECTES AL SEU PATRIMONI MUNICIPAL DEL SÒL

EPÍGRAF: III.1 IMMOBLES

SUBEPÍGRAF:

CLASSIFICAC	N. BÉ	QUANT. DESCRIPCIÓ	C. GESTO C. COST	T. ADQUISICIÓ	COST ADQUI. D- ALTA	CENTRE UBICACIÓ	PLANTA ESPAI	V.B.C. DOT. AMORT	F.A. V.C.
B002	2736			CONSTRUCCIÓ I/O DIVISIÓ HORITZONTAL	76.535,40	SANT CUGAT DEL VALLÈS		76.535,40	9.574,61
		CARRER BENET CORTADA/AV. CAN BELLET, PL BAIXA, LOCAL NÚM 3	0078		02/02/2008			1.073,98	66.960,79
B002	2737			CONSTRUCCIÓ I/O DIVISIÓ HORITZONTAL	87.209,18	SANT CUGAT DEL VALLÈS		87.209,18	10.909,90
		CARRER BENET CORTADA/AV. CAN BELLET, PL BAIXA, LOCAL NÚM. 4	0078		02/02/2008			1.223,76	76.299,28
B002	2738			CONSTRUCCIÓ I/O DIVISIÓ HORITZONTAL	76.855,94	SANT CUGAT DEL VALLÈS		76.855,94	9.614,72
		CARRER BENET CORTADA/AV. CAN BELLET, PL BAIXA, LOCAL NÚM. 5	0078		02/02/2008			1.078,48	67.241,22
B002	2739			CONSTRUCCIÓ I/O DIVISIÓ HORITZONTAL	87.209,18	SANT CUGAT DEL VALLÈS		87.209,18	10.909,90
		CARRER BENET CORTADA/AV. CAN BELLET, PL BAIXA, LOCAL NÚM. 6	0078		02/02/2008			1.223,76	76.299,28
B002	2808			CONSTRUCCIÓ I/O DIVISIÓ HORITZONTAL	12.863,94	SANT CUGAT DEL VALLÈS		12.863,94	2.293,67
		CARRER BENET CORTADA/AV. CAN BELLET, APARCAMENT NÚM. 237	0078		02/02/2008			257,28	10.570,27
B002	2809			CONSTRUCCIÓ I/O DIVISIÓ HORITZONTAL	12.863,94	SANT CUGAT DEL VALLÈS		12.863,94	2.293,67
		CARRER BENET CORTADA/AV. CAN BELLET, APARCAMENT NÚM. 242	0078		02/02/2008			257,28	10.570,27
B002	2810			CONSTRUCCIÓ I/O DIVISIÓ HORITZONTAL	12.863,94	SANT CUGAT DEL VALLÈS		12.863,94	2.293,67

Patrimoni Públic Sòl

LLIBRE B LLIBRE B: ELS AFECTES AL SEU PATRIMONI MUNICIPAL DEL SÒL

EPÍGRAF: III.1 IMMOBLES

SUBEPÍGRAF:

CLASSIFICAC	N. BÉ	QUANT. DESCRIPCIÓ	C. GESTO C. COST	T. ADQUISICIÓ	COST ADQUI. D- ALTA	CENTRE UBICACIÓ	PLANTA ESPAI	V.B.C. DOT. AMORT	F.A. V.C.
		CARRER BENET CORTADA/AV. CAN BELLET, APARCAMENT NÚM. 243	0078		02/02/2008			257,28	10.570,27
B002	2811			CONSTRUCCIÓ I/O DIVISIÓ HORITZONTAL	13.381,20	SANT CUGAT DEL VALLÈS		13.381,20	2.385,85
		CARRER BENET CORTADA/AV. CAN BELLET, APARCAMENT NÚM. 248	0078		02/02/2008			267,62	10.995,35
B002	2812			CONSTRUCCIÓ I/O DIVISIÓ HORITZONTAL	12.863,94	SANT CUGAT DEL VALLÈS		12.863,94	2.293,67
		CARRER BENET CORTADA/AV. CAN BELLET, APARCAMENT NÚM. 250	0078		02/02/2008			257,28	10.570,27
B002	2813			CONSTRUCCIÓ I/O DIVISIÓ HORITZONTAL	11.835,05	SANT CUGAT DEL VALLÈS		11.835,05	2.110,20
		CARRER BENET CORTADA/AV. CAN BELLET, APARCAMENT NÚM. 251	0078		02/02/2008			236,70	9.724,85
B002	2814			CONSTRUCCIÓ I/O DIVISIÓ HORITZONTAL	11.835,05	SANT CUGAT DEL VALLÈS		11.835,05	2.110,20
		CARRER BENET CORTADA/AV. CAN BELLET, APARCAMENT NÚM. 252	0078		02/02/2008			236,70	9.724,85
B002	2815			CONSTRUCCIÓ I/O DIVISIÓ HORITZONTAL	12.863,94	SANT CUGAT DEL VALLÈS		12.863,94	2.293,67
		CARRER BENET CORTADA/AV. CAN BELLET, APARCAMENT NÚM. 255	0078		02/02/2008			257,28	10.570,27
B002	2816			CONSTRUCCIÓ I/O DIVISIÓ HORITZONTAL	12.863,94	SANT CUGAT DEL VALLÈS		12.863,94	2.293,67
		CARRER BENET CORTADA/AV. CAN BELLET, APARCAMENT NÚM. 256	0078		02/02/2008			257,28	10.570,27



Patrimoni Públic Sòl

LLIBRE B LLIBRE B: ELS AFECTES AL SEU PATRIMONI MUNICIPAL DEL SÒL

EPÍGRAF: III.1 IMMOBLES

SUBEPÍGRAF:

CLASSIFICAC	N. BÉ	QUANT. DESCRIPCIÓ	C. GESTO C. COST	T. ADQUISICIÓ	COST ADQUI. D- ALTA	CENTRE UBICACIÓ	PLANTA ESPAI	V.B.C. DOT. AMORT	F.A. V.C.
B002	2817			CONSTRUCCIÓ I/O DIVISIÓ HORITZONTAL	12.863,94	SANT CUGAT DEL VALLÈS		12.863,94	2.293,67
		CARRER BENET CORTADA/AV. CAN BELLET, APARCAMENT NÚM. 257	0078		02/02/2008			257,28	10.570,27
B002	2819			CONSTRUCCIÓ I/O DIVISIÓ HORITZONTAL	12.863,94	SANT CUGAT DEL VALLÈS		12.863,94	2.293,67
		CARRER BENET CORTADA/AV. CAN BELLET, APARCAMENT NÚM. 262	0078		02/02/2008			257,28	10.570,27
B002	2820			CONSTRUCCIÓ I/O DIVISIÓ HORITZONTAL	12.863,94	SANT CUGAT DEL VALLÈS		12.863,94	2.293,67
		CARRER BENET CORTADA/AV. CAN BELLET, APARCAMENT NÚM. 263	0078		02/02/2008			257,28	10.570,27
B002	2822			CONSTRUCCIÓ I/O DIVISIÓ HORITZONTAL	13.724,15	SANT CUGAT DEL VALLÈS		13.724,15	2.447,01
		CARRER BENET CORTADA/AV. CAN BELLET, APARCAMENT NÚM. 265	0078		02/02/2008			274,48	11.277,14
B002	2824			CONSTRUCCIÓ I/O DIVISIÓ HORITZONTAL	11.835,05	SANT CUGAT DEL VALLÈS		11.835,05	2.110,20
		CARRER BENET CORTADA/AV. CAN BELLET, APARCAMENT NÚM. 267	0078		02/02/2008			236,70	9.724,85
B002	2827			CONSTRUCCIÓ I/O DIVISIÓ HORITZONTAL	12.863,94	SANT CUGAT DEL VALLÈS		12.863,94	2.293,67
		CARRER BENET CORTADA/AV. CAN BELLET, APARCAMENT NÚM. 270	0078		02/02/2008			257,28	10.570,27
B002	2828			CONSTRUCCIÓ I/O DIVISIÓ HORITZONTAL	12.863,94	SANT CUGAT DEL VALLÈS		12.863,94	2.293,67

Patrimoni Públic Sòl

LLIBRE B LLIBRE B: ELS AFECTES AL SEU PATRIMONI MUNICIPAL DEL SÒL

EPÍGRAF: III.1 IMMOBLES

SUBEPÍGRAF:

CLASSIFICAC	N. BÉ	QUANT. DESCRIPCIÓ	C. GESTO C. COST	T. ADQUISICIÓ	COST ADQUI. D- ALTA	CENTRE UBICACIÓ	PLANTA ESPAI	V.B.C. DOT. AMORT	F.A. V.C.
		CARRER BENET CORTADA/AV. CAN BELLET, APARCAMENT NÚM. 271	0078		02/02/2008			257,28	10.570,27
B002	2833			CONSTRUCCIÓ I/O DIVISIÓ HORITZONTAL	12.863,94	SANT CUGAT DEL VALLÈS		12.863,94	2.293,67
		CARRER BENET CORTADA/AV. CAN BELLET, APARCAMENT NÚM. 276	0078		02/02/2008			257,28	10.570,27
B002	2834			CONSTRUCCIÓ I/O DIVISIÓ HORITZONTAL	12.863,94	SANT CUGAT DEL VALLÈS		12.863,94	2.293,67
		CARRER BENET CORTADA/AV. CAN BELLET, APARCAMENT NÚM. 277	0078		02/02/2008			257,28	10.570,27
B002	2835			CONSTRUCCIÓ I/O DIVISIÓ HORITZONTAL	12.863,94	SANT CUGAT DEL VALLÈS		12.863,94	2.293,67
		CARRER BENET CORTADA/AV. CAN BELLET, APARCAMENT NÚM. 278	0078		02/02/2008			257,28	10.570,27
B002	2837			CONSTRUCCIÓ I/O DIVISIÓ HORITZONTAL	11.835,05	SANT CUGAT DEL VALLÈS		11.835,05	2.110,20
		CARRER BENET CORTADA/AV. CAN BELLET, APARCAMENT NÚM. 280	0078		02/02/2008			236,70	9.724,85
B002	2838			CONSTRUCCIÓ I/O DIVISIÓ HORITZONTAL	11.835,05	SANT CUGAT DEL VALLÈS		11.835,05	2.110,20
		CARRER BENET CORTADA/AV. CAN BELLET, APARCAMENT NÚM. 281	0078		02/02/2008			236,70	9.724,85
B002	2839			CONSTRUCCIÓ I/O DIVISIÓ HORITZONTAL	11.835,05	SANT CUGAT DEL VALLÈS		11.835,05	2.110,20
		CARRER BENET CORTADA/AV. CAN BELLET, APARCAMENT NÚM. 282	0078		02/02/2008			236,70	9.724,85

# PROMUSA-PROMUSA

Data obtenció 02/05/2018 12:41  
 Pàg. 31

Patrimoni Públic Sòl

## LLIBRE B LLIBRE B: ELS AFECTES AL SEU PATRIMONI MUNICIPAL DEL SÒL

EPÍGRAF: III.1 IMMOBLES

SUBEPÍGRAF:

CLASSIFICAC	N. BÉ	QUANT. DESCRIPCIÓ	C. GESTO C. COST	T. ADQUISICIÓ	COST ADQUI. D- ALTA	CENTRE UBICACIÓ	PLANTA ESPAI	V.B.C. DOT. AMORT	F.A. V.C.
B002	2840			CONSTRUCCIÓ I/O DIVISIÓ HORITZONTAL	12.863,94	SANT CUGAT DEL VALLÈS		12.863,94	2.293,67
		CARRER BENET CORTADA/AV. CAN BELLET, APARCAMENT NÚM. 283	0078		02/02/2008			257,28	10.570,27
B002	2841			CONSTRUCCIÓ I/O DIVISIÓ HORITZONTAL	1.255.639,61	SANT CUGAT DEL VALLÈS		1.255.639,61	223.882,24
		CARRER BENET CORTADA/AV. CAN BELLET, PL SOTERRANI -2	0078		02/02/2008			25.112,79	1.031.757,37
B002	2842			CONSTRUCCIÓ I/O DIVISIÓ HORITZONTAL	1.197.178,40	SANT CUGAT DEL VALLÈS		1.197.178,40	213.458,56
		CARRER BENET CORTADA/AV. CAN BELLET, PL SOTERRANI -1	0078		02/02/2008			23.943,57	983.719,84
B002	2852			CONSTRUCCIÓ I/O DIVISIÓ HORITZONTAL	2.535.335,31	SANT CUGAT DEL VALLÈS		2.133.905,21	389.218,63
		EDIFICI LLOGUER PLAÇA COLL NÚM. 4	0061		25/06/2008			45.653,17	1.744.686,58
B002	2881			CONSTRUCCIÓ I/O DIVISIÓ HORITZONTAL	22.927.014,00	SANT CUGAT DEL VALLÈS		3.819.342,37	3.283.190,10
		EDIFICI LLOGUER AV. CLOTA NÚM. 8	0075		05/03/2008			370.655,01	536.152,27
B002	2882			CONSTRUCCIÓ I/O DIVISIÓ HORITZONTAL	5.094.000,00	SANT CUGAT DEL VALLÈS		8.318.087,72	916.920,00
		EDIFICI DE LLOGUER GENERAL CARRER BENET CORTADA 16-20	0076		02/01/2008			102.100,82	7.401.167,72
B002	3117			CONSTRUCCIÓ I/O DIVISIÓ HORITZONTAL	4.386.900,00	SANT CUGAT DEL VALLÈS		6.785.921,72	614.406,37

Patrimoni Públic Sòl

LLIBRE B LLIBRE B: ELS AFECTES AL SEU PATRIMONI MUNICIPAL DEL SÒL

EPÍGRAF: III.1 IMMOBLES

SUBEPÍGRAF:

CLASSIFICAC	N. BÉ	QUANT. DESCRIPCIÓ	C. GESTO C. COST	T. ADQUISICIÓ	COST ADQUI. D- ALTA	CENTRE UBICACIÓ	PLANTA ESPAI	V.B.C. DOT. AMORT	F.A. V.C.
		EDIFICI HABITATGES DE LLOGUER VALL SECA	0079		31/12/2009			87.894,49	6.171.515,35
B002	3118			CONSTRUCCIÓ I/O DIVISIÓ HORIZONTAL	2.800.000,00	SANT CUGAT DEL VALLÈS		4.809.231,20	392.153,42
		EDIFICI LLOGUER CAN MINGUET (COLOMER)	0062		31/12/2009			56.131,06	4.417.077,78
B002	3119			CONSTRUCCIÓ I/O DIVISIÓ HORIZONTAL	1.770.000,00	SANT CUGAT DEL VALLÈS		3.803.658,05	247.896,98
		EDIFICI LLOGUER MAR XINA	0059		31/12/2009			35.532,65	3.555.761,07
B002	3120			CONSTRUCCIÓ I/O DIVISIÓ HORIZONTAL	1.148.000,00	SANT CUGAT DEL VALLÈS		2.668.400,17	160.782,90
		EDIFICI DE LLOGUER DEL PG BAIXADOR	0032		31/12/2009			23.059,17	2.507.617,27
B001	3127			COMPRA	436.246,00	SANT CUGAT DEL VALLÈS		610.344,79	0
		AVINGUDA VERGE DE MONTSERRAT NÚM. 84-86-88	0106		11/06/2009			0	610.344,79
B001	3128			COMPRA	238.319,00	SANT CUGAT DEL VALLÈS		369.946,95	0
		AVINGUDA VERGE DE MONTSERRAT NÚM.78-80	0107		11/06/2009			0	369.946,95
B001	3129			COMPRA	525.435,00	SANT CUGAT DEL VALLÈS		73.204,12	0
		AVINGUDA VERGE DE MONTSERRAT -CAN LLOBET S=N	0109		11/06/2009			0	73.204,12
B003	3133			COMPRA	13.332,00	SANT CUGAT DEL VALLÈS		5.659,93	2.133,12
		PLAÇA APARCAMENT NÚM. 27 JOSEFINA MASCAREÑAS 15	0091		01/01/2009			266,12	3.526,81

Patrimoni Públic Sòl

LLIBRE B LLIBRE B: ELS AFECTES AL SEU PATRIMONI MUNICIPAL DEL SÒL

EPÍGRAF: III.1 IMMOBLES

SUBEPÍGRAF:

CLASSIFICAC	N. BÉ	QUANT. DESCRIPCIÓ	C. GESTO C. COST	T. ADQUISICIÓ	COST ADQUI. D- ALTA	CENTRE UBICACIÓ	PLANTA ESPAI	V.B.C. DOT. AMORT	F.A. V.C.
B002	3134			CONSTRUCCIÓ I/O DIVISIÓ HORITZONTAL	11.503,13	SANT CUGAT DEL VALLÈS		11.503,13	1.840,48
		PLAÇA AUSIAS MARCH, NÚM. 1-9, PLAÇA APARCAMENT NÚM. 1,	0035		01/01/2009			230,06	9.662,65
B001	3135			COMPRA	220.000,00	SANT CUGAT DEL VALLÈS		245.264,81	0
		CARRER PEARSON NÚM. 42	0110		03/11/2009			0	245.264,81
B003	3136		51	CONSTRUCCIÓ I/O DIVISIÓ HORITZONTAL	11.503,13	SANT CUGAT DEL VALLÈS		11.503,13	1.840,48
		PLAÇA AUSIÀS MARCH NÚM. 1-9, SOTERRANI -3, APARCAMENT NÚM. 2	0035		01/01/2009			230,06	9.662,65
B003	3137		51	CONSTRUCCIÓ I/O DIVISIÓ HORITZONTAL	11.503,13	SANT CUGAT DEL VALLÈS		11.503,13	1.840,48
		PLAÇA AUSIÀS MARCH NÚM. 1-9, SOTERRANI -3, APARCAMENT NÚM. 3	0035		01/01/2009			230,06	9.662,65
B003	3138		51	CONSTRUCCIÓ I/O DIVISIÓ HORITZONTAL	11.503,13	SANT CUGAT DEL VALLÈS		11.503,13	1.840,48
		PLAÇA AUSIÀS MARCH NÚM. 1-9, SOTERRANI -3, APARCAMENT NÚM. 4	0035		01/01/2009			230,06	9.662,65
B003	3139		51	CONSTRUCCIÓ I/O DIVISIÓ HORITZONTAL	11.503,13	SANT CUGAT DEL VALLÈS		11.503,13	1.840,48
		PLAÇA AUSIÀS MARCH NÚM. 1-9, SOTERRANI -3, APARCAMENT NÚM. 5	0035		01/01/2009			230,06	9.662,65
B003	3140		51	CONSTRUCCIÓ I/O DIVISIÓ HORITZONTAL	11.503,13	SANT CUGAT DEL VALLÈS		11.503,13	1.840,48
		PLAÇA AUSIÀS MARCH NÚM. 1-9, SOTERRANI -3, APARCAMENT NÚM. 6	0035		01/01/2009			230,06	9.662,65

Patrimoni Públic Sòl

LLIBRE B LLIBRE B: ELS AFECTES AL SEU PATRIMONI MUNICIPAL DEL SÒL

EPÍGRAF: III.1 IMMOBLES

SUBEPÍGRAF:

CLASSIFICAC	N. BÉ	QUANT. DESCRIPCIÓ	C. GESTO C. COST	T. ADQUISICIÓ	COST ADQUI. D- ALTA	CENTRE UBICACIÓ	PLANTA ESPAI	V.B.C. DOT. AMORT	F.A. V.C.
B003	3141			51 CONSTRUCCIÓ I/O DIVISIÓ HORITZONTAL	11.503,13	SANT CUGAT DEL VALLÈS		11.503,13	1.840,48
		PLAÇA AUSIÀS MARCH NÚM. 1-9, SOTERRANI -3, APARCAMENT NÚM. 7	0035		01/01/2009			230,06	9.662,65
B003	3142			51 CONSTRUCCIÓ I/O DIVISIÓ HORITZONTAL	11.503,13	SANT CUGAT DEL VALLÈS		11.503,13	1.840,48
		PLAÇA AUSIÀS MARCH NÚM. 1-9, SOTERRANI -3, APARCAMENT NÚM. 8	0035		01/01/2009			230,06	9.662,65
B003	3143			51 CONSTRUCCIÓ I/O DIVISIÓ HORITZONTAL	11.503,13	SANT CUGAT DEL VALLÈS		11.503,13	1.840,48
		PLAÇA AUSIÀS MARCH NÚM. 1-9, SOTERRANI -3, APARCAMENT NÚM. 9	0035		01/01/2009			230,06	9.662,65
B003	3145			51 CONSTRUCCIÓ I/O DIVISIÓ HORITZONTAL	11.503,13	SANT CUGAT DEL VALLÈS		11.503,13	1.840,48
		PLAÇA AUSIÀS MARCH NÚM. 1-9, SOTERRANI -3, APARCAMENT NÚM.	0035		01/01/2009			230,06	9.662,65
B003	3146			51 CONSTRUCCIÓ I/O DIVISIÓ HORITZONTAL	11.503,13	SANT CUGAT DEL VALLÈS		11.503,13	1.840,48
		PLAÇA AUSIÀS MARCH NÚM. 1-9, SOTERRANI -3, APARCAMENT NÚM.	0035		01/01/2009			230,06	9.662,65
B003	3147			51 CONSTRUCCIÓ I/O DIVISIÓ HORITZONTAL	11.079,24	SANT CUGAT DEL VALLÈS		11.079,24	1.772,64
		PLAÇA AUSIÀS MARCH NÚM. 1-9, SOTERRANI -3, APARCAMENT NÚM.	0035		01/01/2009			221,58	9.306,60

Patrimoni Públic Sòl

LLIBRE B LLIBRE B: ELS AFECTES AL SEU PATRIMONI MUNICIPAL DEL SÒL

EPÍGRAF: III.1 IMMOBLES

SUBEPÍGRAF:

CLASSIFICAC	N. BÉ	QUANT. DESCRIPCIÓ	C. GESTO C. COST	T. ADQUISICIÓ	COST ADQUI. D- ALTA	CENTRE UBICACIÓ	PLANTA ESPAI	V.B.C. DOT. AMORT	F.A. V.C.
B003	3148		51	CONSTRUCCIÓ I/O DIVISIÓ HORITZONTAL	11.079,24	SANT CUGAT DEL VALLÈS		11.079,24	1.772,64
		PLAÇA AUSIÀS MARCH NÚM. 1-9, SOTERRANI -3, APARCAMENT NÚM.	0035		01/01/2009			221,58	9.306,60
B003	3149		51	CONSTRUCCIÓ I/O DIVISIÓ HORITZONTAL	11.079,24	SANT CUGAT DEL VALLÈS		11.079,24	1.772,64
		PLAÇA AUSIÀS MARCH NÚM. 1-9, SOTERRANI -3, APARCAMENT NÚM.	0035		01/01/2009			221,58	9.306,60
B003	3151		51	CONSTRUCCIÓ I/O DIVISIÓ HORITZONTAL	11.079,24	SANT CUGAT DEL VALLÈS		11.079,24	1.772,64
		PLAÇA AUSIÀS MARCH NÚM. 1-9, SOTERRANI -3, APARCAMENT NÚM.	0035		01/01/2009			221,58	9.306,60
B003	3152		51	CONSTRUCCIÓ I/O DIVISIÓ HORITZONTAL	11.079,24	SANT CUGAT DEL VALLÈS		11.079,24	1.772,64
		PLAÇA AUSIÀS MARCH NÚM. 1-9, SOTERRANI -3, APARCAMENT NÚM.	0035		01/01/2009			221,58	9.306,60
B003	3154		51	CONSTRUCCIÓ I/O DIVISIÓ HORITZONTAL	11.503,13	SANT CUGAT DEL VALLÈS		11.503,13	1.840,48
		PLAÇA AUSIÀS MARCH NÚM. 1-9, SOTERRANI -3, APARCAMENT NÚM.	0035		01/01/2009			230,06	9.662,65
B003	3157		51	CONSTRUCCIÓ I/O DIVISIÓ HORITZONTAL	11.503,13	SANT CUGAT DEL VALLÈS		11.503,13	1.840,48
		PLAÇA AUSIÀS MARCH NÚM. 1-9, SOTERRANI -3, APARCAMENT NÚM.	0035		01/01/2009			230,06	9.662,65
B003	3160		51	CONSTRUCCIÓ I/O DIVISIÓ HORITZONTAL	11.423,65	SANT CUGAT DEL VALLÈS		11.423,65	1.827,76

Patrimoni Públic Sòl

LLIBRE B LLIBRE B: ELS AFECTES AL SEU PATRIMONI MUNICIPAL DEL SÒL

EPÍGRAF: III.1 IMMOBLES

SUBEPÍGRAF:

CLASSIFICAC	N. BÉ	QUANT. DESCRIPCIÓ	C. GESTO C. COST	T. ADQUISICIÓ	COST ADQUI. D- ALTA	CENTRE UBICACIÓ	PLANTA ESPAI	V.B.C. DOT. AMORT	F.A. V.C.
		PLAÇA AUSIÀS MARCH NÚM. 1-9, SOTERRANI -3, APARCAMENT NÚM.	0035		01/01/2009			228,47	9.595,89
B003	3161		51	CONSTRUCCIÓ I/O DIVISIÓ HORITZONTAL	11.423,65	SANT CUGAT DEL VALLÈS		11.423,65	1.827,76
		PLAÇA AUSIÀS MARCH NÚM. 1-9, SOTERRANI -3, APARCAMENT NÚM.	0035		01/01/2009			228,47	9.595,89
B003	3162		51	CONSTRUCCIÓ I/O DIVISIÓ HORITZONTAL	11.423,65	SANT CUGAT DEL VALLÈS		11.423,65	1.827,76
		PLAÇA AUSIÀS MARCH NÚM. 1-9, SOTERRANI -3, APARCAMENT NÚM.	0035		01/01/2009			228,47	9.595,89
B003	3163		51	CONSTRUCCIÓ I/O DIVISIÓ HORITZONTAL	11.423,65	SANT CUGAT DEL VALLÈS		11.423,65	1.827,76
		PLAÇA AUSIÀS MARCH NÚM. 1-9, SOTERRANI -3, APARCAMENT NÚM.	0035		01/01/2009			228,47	9.595,89
B003	3164		51	CONSTRUCCIÓ I/O DIVISIÓ HORITZONTAL	11.423,65	SANT CUGAT DEL VALLÈS		11.423,65	1.827,76
		PLAÇA AUSIÀS MARCH NÚM. 1-9, SOTERRANI -3, APARCAMENT NÚM.	0035		01/01/2009			228,47	9.595,89
B003	3166		51	CONSTRUCCIÓ I/O DIVISIÓ HORITZONTAL	11.503,13	SANT CUGAT DEL VALLÈS		11.503,13	1.840,48
		PLAÇA AUSIÀS MARCH NÚM. 1-9, SOTERRANI -3, APARCAMENT NÚM.	0035		01/01/2009			230,06	9.662,65
B003	3168		51	CONSTRUCCIÓ I/O DIVISIÓ HORITZONTAL	11.423,65	SANT CUGAT DEL VALLÈS		11.423,65	1.827,76
		PLAÇA AUSIÀS MARCH NÚM. 1-9, SOTERRANI -3, APARCAMENT NÚM.	0035		01/01/2009			228,47	9.595,89



Patrimoni Públic Sòl

LLIBRE B LLIBRE B: ELS AFECTES AL SEU PATRIMONI MUNICIPAL DEL SÒL

EPÍGRAF: III.1 IMMOBLES

SUBEPÍGRAF:

CLASSIFICAC	N. BÉ	QUANT. DESCRIPCIÓ	C. GESTO C. COST	T. ADQUISICIÓ	COST ADQUI. D- ALTA	CENTRE UBICACIÓ	PLANTA ESPAI	V.B.C. DOT. AMORT	F.A. V.C.
B003	3169			51 CONSTRUCCIÓ I/O DIVISIÓ HORITZONTAL	11.423,65	SANT CUGAT DEL VALLÈS		11.423,65	1.827,76
		PLAÇA AUSIÀS MARCH NÚM. 1-9, SOTERRANI -3, APARCAMENT NÚM.	0035		01/01/2009			228,47	9.595,89
B003	3171			51 CONSTRUCCIÓ I/O DIVISIÓ HORITZONTAL	11.466,03	SANT CUGAT DEL VALLÈS		11.466,03	1.834,56
		PLAÇA AUSIÀS MARCH NÚM. 1-9, SOTERRANI -3, APARCAMENT NÚM.	0035		01/01/2009			229,32	9.631,47
B003	3172			51 CONSTRUCCIÓ I/O DIVISIÓ HORITZONTAL	11.466,03	SANT CUGAT DEL VALLÈS		11.466,03	1.834,56
		PLAÇA AUSIÀS MARCH NÚM. 1-9, SOTERRANI -3, APARCAMENT NÚM.	0035		01/01/2009			229,32	9.631,47
B003	3173			51 CONSTRUCCIÓ I/O DIVISIÓ HORITZONTAL	11.466,03	SANT CUGAT DEL VALLÈS		11.466,03	1.834,56
		PLAÇA AUSIÀS MARCH NÚM. 1-9, SOTERRANI -3, APARCAMENT NÚM.	0035		01/01/2009			229,32	9.631,47
B003	3174			51 CONSTRUCCIÓ I/O DIVISIÓ HORITZONTAL	11.556,10	SANT CUGAT DEL VALLÈS		11.556,10	1.848,96
		PLAÇA AUSIÀS MARCH NÚM. 1-9, SOTERRANI -3, APARCAMENT NÚM.	0035		01/01/2009			231,12	9.707,14
B003	3175			51 CONSTRUCCIÓ I/O DIVISIÓ HORITZONTAL	11.556,10	SANT CUGAT DEL VALLÈS		11.556,10	1.848,96
		PLAÇA AUSIÀS MARCH NÚM. 1-9, SOTERRANI -3, APARCAMENT NÚM.	0035		01/01/2009			231,12	9.707,14
B003	3176			51 CONSTRUCCIÓ I/O DIVISIÓ HORITZONTAL	11.566,10	SANT CUGAT DEL VALLÈS		11.556,10	1.850,56

Patrimoni Públic Sòl

LLIBRE B LLIBRE B: ELS AFECTES AL SEU PATRIMONI MUNICIPAL DEL SÒL

EPÍGRAF: III.1 IMMOBLES

SUBEPÍGRAF:

CLASSIFICAC	N. BÉ	QUANT. DESCRIPCIÓ	C. GESTO C. COST	T. ADQUISICIÓ	COST ADQUI. D- ALTA	CENTRE UBICACIÓ	PLANTA ESPAI	V.B.C. DOT. AMORT	F.A. V.C.
		PLAÇA AUSIÀS MARCH NÚM. 1-9, SOTERRANI -3, APARCAMENT NÚM.	0035		01/01/2009			231,31	9.705,54
B003	3177		51	CONSTRUCCIÓ I/O DIVISIÓ HORITZONTAL	11.466,03	SANT CUGAT DEL VALLÈS		11.466,03	1.834,56
		PLAÇA AUSIÀS MARCH NÚM. 1-9, SOTERRANI -3, APARCAMENT NÚM.	0035		01/01/2009			229,32	9.631,47
B003	3178		51	CONSTRUCCIÓ I/O DIVISIÓ HORITZONTAL	11.466,03	SANT CUGAT DEL VALLÈS		11.466,03	1.834,56
		PLAÇA AUSIÀS MARCH NÚM. 1-9, SOTERRANI -3, APARCAMENT NÚM.	0035		01/01/2009			229,32	9.631,47
B003	3179		51	CONSTRUCCIÓ I/O DIVISIÓ HORITZONTAL	11.466,03	SANT CUGAT DEL VALLÈS		11.466,03	1.834,56
		PLAÇA AUSIÀS MARCH NÚM. 1-9, SOTERRANI -3, APARCAMENT NÚM.	0035		01/01/2009			229,32	9.631,47
B003	3180		51	CONSTRUCCIÓ I/O DIVISIÓ HORITZONTAL	11.466,03	SANT CUGAT DEL VALLÈS		11.466,03	1.834,56
		PLAÇA AUSIÀS MARCH NÚM. 1-9, SOTERRANI -3, APARCAMENT NÚM.	0035		01/01/2009			229,32	9.631,47
B003	3181		51	CONSTRUCCIÓ I/O DIVISIÓ HORITZONTAL	11.466,03	SANT CUGAT DEL VALLÈS		11.466,03	1.834,56
		PLAÇA AUSIÀS MARCH NÚM. 1-9, SOTERRANI -3, APARCAMENT NÚM.	0035		01/01/2009			229,32	9.631,47
B003	3182		51	CONSTRUCCIÓ I/O DIVISIÓ HORITZONTAL	11.466,03	SANT CUGAT DEL VALLÈS		11.466,03	1.834,56
		PLAÇA AUSIÀS MARCH NÚM. 1-9, SOTERRANI -3, APARCAMENT NÚM.	0035		01/01/2009			229,32	9.631,47

Patrimoni Públic Sòl

LLIBRE B LLIBRE B: ELS AFECTES AL SEU PATRIMONI MUNICIPAL DEL SÒL

EPÍGRAF: III.1 IMMOBLES

SUBEPÍGRAF:

CLASSIFICAC	N. BÉ	QUANT. DESCRIPCIÓ	C. GESTO C. COST	T. ADQUISICIÓ	COST ADQUI. D- ALTA	CENTRE UBICACIÓ	PLANTA ESPAI	V.B.C. DOT. AMORT	F.A. V.C.
B003	3183			51 CONSTRUCCIÓ I/O DIVISIÓ HORITZONTAL	11.556,10	SANT CUGAT DEL VALLÈS		11.556,10	1.848,96
		PLAÇA AUSIÀS MARCH NÚM. 1-9, SOTERRANI -3, APARCAMENT NÚM.	0035		01/01/2009			231,12	9.707,14
B003	3184			51 CONSTRUCCIÓ I/O DIVISIÓ HORITZONTAL	11.556,10	SANT CUGAT DEL VALLÈS		11.556,10	1.848,96
		PLAÇA AUSIÀS MARCH NÚM. 1-9, SOTERRANI -3, APARCAMENT NÚM.	0035		01/01/2009			231,12	9.707,14
B003	3185			51 CONSTRUCCIÓ I/O DIVISIÓ HORITZONTAL	11.556,10	SANT CUGAT DEL VALLÈS		11.556,10	1.848,96
		PLAÇA AUSIÀS MARCH NÚM. 1-9, SOTERRANI -3, APARCAMENT NÚM.	0035		01/01/2009			231,12	9.707,14
B003	3186			51 CONSTRUCCIÓ I/O DIVISIÓ HORITZONTAL	11.556,10	SANT CUGAT DEL VALLÈS		11.556,10	1.848,96
		PLAÇA AUSIÀS MARCH NÚM. 1-9, SOTERRANI -3, APARCAMENT NÚM.	0035		01/01/2009			231,12	9.707,14
B003	3187			51 CONSTRUCCIÓ I/O DIVISIÓ HORITZONTAL	11.556,10	SANT CUGAT DEL VALLÈS		11.556,10	1.848,96
		PLAÇA AUSIÀS MARCH NÚM. 1-9, SOTERRANI -3, APARCAMENT NÚM.	0035		01/01/2009			231,12	9.707,14
B003	3188			51 CONSTRUCCIÓ I/O DIVISIÓ HORITZONTAL	11.556,10	SANT CUGAT DEL VALLÈS		11.556,10	1.848,96
		PLAÇA AUSIÀS MARCH NÚM. 1-9, SOTERRANI -3, APARCAMENT NÚM.	0035		01/01/2009			231,12	9.707,14
B003	3192			51 CONSTRUCCIÓ I/O DIVISIÓ HORITZONTAL	11.556,10	SANT CUGAT DEL VALLÈS		11.556,10	1.848,96

Patrimoni Públic Sòl

LLIBRE B LLIBRE B: ELS AFECTES AL SEU PATRIMONI MUNICIPAL DEL SÒL

EPÍGRAF: III.1 IMMOBLES

SUBEPÍGRAF:

CLASSIFICAC	N. BÉ	QUANT. DESCRIPCIÓ	C. GESTO C. COST	T. ADQUISICIÓ	COST ADQUI. D- ALTA	CENTRE UBICACIÓ	PLANTA ESPAI	V.B.C. DOT. AMORT	F.A. V.C.
		PLAÇA AUSIÀS MARCH NÚM. 1-9, SOTERRANI -3, APARCAMENT NÚM.	0035		01/01/2009			231,12	9.707,14
B003	3193		51	CONSTRUCCIÓ I/O DIVISIÓ HORITZONTAL	11.556,10	SANT CUGAT DEL VALLÈS		11.556,10	1.848,96
		PLAÇA AUSIÀS MARCH NÚM. 1-9, SOTERRANI -3, APARCAMENT NÚM.	0035		01/01/2009			231,12	9.707,14
B003	3194		51	CONSTRUCCIÓ I/O DIVISIÓ HORITZONTAL	11.556,10	SANT CUGAT DEL VALLÈS		11.556,10	1.848,96
		PLAÇA AUSIÀS MARCH NÚM. 1-9, SOTERRANI -3, APARCAMENT NÚM.	0035		01/01/2009			231,12	9.707,14
B003	3195		51	CONSTRUCCIÓ I/O DIVISIÓ HORITZONTAL	17.061,28	SANT CUGAT DEL VALLÈS		17.061,28	2.729,76
		PLAÇA AUSIÀS MARCH NÚM. 1-9, SOTERRANI -3, APARCAMENT NÚM.	0035		01/01/2009			341,22	14.331,52
B003	3197		51	CONSTRUCCIÓ I/O DIVISIÓ HORITZONTAL	17.061,28	SANT CUGAT DEL VALLÈS		17.061,28	2.729,76
		PLAÇA AUSIÀS MARCH NÚM. 1-9, SOTERRANI -3, APARCAMENT NÚM.	0035		01/01/2009			341,22	14.331,52
B003	3198		51	CONSTRUCCIÓ I/O DIVISIÓ HORITZONTAL	11.556,10	SANT CUGAT DEL VALLÈS		11.556,10	1.848,96
		PLAÇA AUSIÀS MARCH NÚM. 1-9, SOTERRANI -3, APARCAMENT NÚM.	0035		01/01/2009			231,12	9.707,14
B003	3204		51	CONSTRUCCIÓ I/O DIVISIÓ HORITZONTAL	11.556,10	SANT CUGAT DEL VALLÈS		11.556,10	1.848,96
		PLAÇA AUSIÀS MARCH NÚM. 1-9, SOTERRANI -3, APARCAMENT NÚM.	0035		01/01/2009			231,12	9.707,14

Patrimoni Públic Sòl

LLIBRE B LLIBRE B: ELS AFECTES AL SEU PATRIMONI MUNICIPAL DEL SÒL

EPÍGRAF: III.1 IMMOBLES

SUBEPÍGRAF:

CLASSIFICAC	N. BÉ	QUANT. DESCRIPCIÓ	C. GESTO C. COST	T. ADQUISICIÓ	COST ADQUI. D- ALTA	CENTRE UBICACIÓ	PLANTA ESPAI	V.B.C. DOT. AMORT	F.A. V.C.
B003	3205			51 CONSTRUCCIÓ I/O DIVISIÓ HORITZONTAL	11.556,10	SANT CUGAT DEL VALLÈS		11.556,10	1.848,96
		PLAÇA AUSIÀS MARCH NÚM. 1-9, SOTERRANI -3, APARCAMENT NÚM.	0035		01/01/2009			231,12	9.707,14
B003	3206			51 CONSTRUCCIÓ I/O DIVISIÓ HORITZONTAL	11.556,10	SANT CUGAT DEL VALLÈS		11.556,10	1.848,96
		PLAÇA AUSIÀS MARCH NÚM. 1-9, SOTERRANI -3, APARCAMENT NÚM.	0035		01/01/2009			231,12	9.707,14
B003	3207			51 CONSTRUCCIÓ I/O DIVISIÓ HORITZONTAL	11.556,10	SANT CUGAT DEL VALLÈS		11.556,10	1.848,96
		PLAÇA AUSIÀS MARCH NÚM. 1-9, SOTERRANI -3, APARCAMENT NÚM.	0035		01/01/2009			231,12	9.707,14
B003	3208			51 CONSTRUCCIÓ I/O DIVISIÓ HORITZONTAL	11.556,10	SANT CUGAT DEL VALLÈS		11.556,10	1.848,96
		PLAÇA AUSIÀS MARCH NÚM. 1-9, SOTERRANI -3, APARCAMENT NÚM.	0035		01/01/2009			231,12	9.707,14
B003	3209			51 CONSTRUCCIÓ I/O DIVISIÓ HORITZONTAL	11.556,10	SANT CUGAT DEL VALLÈS		11.556,10	1.848,96
		PLAÇA AUSIÀS MARCH NÚM. 1-9, SOTERRANI -3, APARCAMENT NÚM.	0035		01/01/2009			231,12	9.707,14
B003	3210			51 CONSTRUCCIÓ I/O DIVISIÓ HORITZONTAL	11.466,03	SANT CUGAT DEL VALLÈS		11.466,03	1.834,56
		PLAÇA AUSIÀS MARCH NÚM. 1-9, SOTERRANI -3, APARCAMENT NÚM.	0035		01/01/2009			229,32	9.631,47
B003	3211			51 CONSTRUCCIÓ I/O DIVISIÓ HORITZONTAL	11.466,03	SANT CUGAT DEL VALLÈS		11.466,03	1.834,56

Patrimoni Públic Sòl

LLIBRE B LLIBRE B: ELS AFECTES AL SEU PATRIMONI MUNICIPAL DEL SÒL

EPÍGRAF: III.1 IMMOBLES

SUBEPÍGRAF:

CLASSIFICAC	N. BÉ	QUANT. DESCRIPCIÓ	C. GESTO C. COST	T. ADQUISICIÓ	COST ADQUI. D- ALTA	CENTRE UBICACIÓ	PLANTA ESPAI	V.B.C. DOT. AMORT	F.A. V.C.
		PLAÇA AUSIÀS MARCH NÚM. 1-9, SOTERRANI -3, APARCAMENT NÚM.	0035		01/01/2009			229,32	9.631,47
B003	3212		51	CONSTRUCCIÓ I/O DIVISIÓ HORITZONTAL	11.466,03	SANT CUGAT DEL VALLÈS		11.466,03	1.834,56
		PLAÇA AUSIÀS MARCH NÚM. 1-9, SOTERRANI -3, APARCAMENT NÚM.	0035		01/01/2009			229,32	9.631,47
B003	3213		51	CONSTRUCCIÓ I/O DIVISIÓ HORITZONTAL	11.466,03	SANT CUGAT DEL VALLÈS		11.466,03	1.834,56
		PLAÇA AUSIÀS MARCH NÚM. 1-9, SOTERRANI -3, APARCAMENT NÚM.	0035		01/01/2009			229,32	9.631,47
B003	3214		51	CONSTRUCCIÓ I/O DIVISIÓ HORITZONTAL	11.466,03	SANT CUGAT DEL VALLÈS		11.466,03	1.834,56
		PLAÇA AUSIÀS MARCH NÚM. 1-9, SOTERRANI -3, APARCAMENT NÚM.	0035		01/01/2009			229,32	9.631,47
B003	3215		51	CONSTRUCCIÓ I/O DIVISIÓ HORITZONTAL	11.466,03	SANT CUGAT DEL VALLÈS		11.466,03	1.834,56
		PLAÇA AUSIÀS MARCH NÚM. 1-9, SOTERRANI -3, APARCAMENT NÚM.	0035		01/01/2009			229,32	9.631,47
B003	3216		51	CONSTRUCCIÓ I/O DIVISIÓ HORITZONTAL	11.556,10	SANT CUGAT DEL VALLÈS		11.556,10	1.848,96
		PLAÇA AUSIÀS MARCH NÚM. 1-9, SOTERRANI -3, APARCAMENT NÚM.	0035		01/01/2009			231,12	9.707,14
B003	3217		51	CONSTRUCCIÓ I/O DIVISIÓ HORITZONTAL	11.556,10	SANT CUGAT DEL VALLÈS		11.556,10	1.848,96
		PLAÇA AUSIÀS MARCH NÚM. 1-9, SOTERRANI -3, APARCAMENT NÚM.	0035		01/01/2009			231,12	9.707,14

Patrimoni Públic Sòl

LLIBRE B LLIBRE B: ELS AFECTES AL SEU PATRIMONI MUNICIPAL DEL SÒL

EPÍGRAF: III.1 IMMOBLES

SUBEPÍGRAF:

CLASSIFICAC	N. BÉ	QUANT. DESCRIPCIÓ	C. GESTO C. COST	T. ADQUISICIÓ	COST ADQUI. D- ALTA	CENTRE UBICACIÓ	PLANTA ESPAI	V.B.C. DOT. AMORT	F.A. V.C.
B003	3218		51	CONSTRUCCIÓ I/O DIVISIÓ HORITZONTAL	11.556,10	SANT CUGAT DEL VALLÈS		11.556,10	1.848,96
		PLAÇA AUSIÀS MARCH NÚM. 1-9, SOTERRANI -3, APARCAMENT NÚM.	0035		01/01/2009			231,12	9.707,14
B003	3219		51	CONSTRUCCIÓ I/O DIVISIÓ HORITZONTAL	11.466,03	SANT CUGAT DEL VALLÈS		11.466,03	1.834,56
		PLAÇA AUSIÀS MARCH NÚM. 1-9, SOTERRANI -3, APARCAMENT NÚM.	0035		01/01/2009			229,32	9.631,47
B003	3220		51	CONSTRUCCIÓ I/O DIVISIÓ HORITZONTAL	11.466,03	SANT CUGAT DEL VALLÈS		11.466,03	1.834,56
		PLAÇA AUSIÀS MARCH NÚM. 1-9, SOTERRANI -3, APARCAMENT NÚM.	0035		01/01/2009			229,32	9.631,47
B003	3221		51	CONSTRUCCIÓ I/O DIVISIÓ HORITZONTAL	11.466,03	SANT CUGAT DEL VALLÈS		11.466,03	1.834,56
		PLAÇA AUSIÀS MARCH NÚM. 1-9, SOTERRANI -3, APARCAMENT NÚM.	0035		01/01/2009			229,32	9.631,47
B003	3222		51	CONSTRUCCIÓ I/O DIVISIÓ HORITZONTAL	12.456,85	SANT CUGAT DEL VALLÈS		12.456,85	1.993,04
		PLAÇA AUSIÀS MARCH NÚM. 1-9, SOTERRANI -3, APARCAMENT NÚM.	0035		01/01/2009			249,13	10.463,81
B003	3223		51	CONSTRUCCIÓ I/O DIVISIÓ HORITZONTAL	12.456,85	SANT CUGAT DEL VALLÈS		12.456,85	1.993,04
		PLAÇA AUSIÀS MARCH NÚM. 1-9, SOTERRANI -3, APARCAMENT NÚM.	0035		01/01/2009			249,13	10.463,81
B003	3224		51	CONSTRUCCIÓ I/O DIVISIÓ HORITZONTAL	12.456,85	SANT CUGAT DEL VALLÈS		12.456,85	1.993,04

Patrimoni Públic Sòl

LLIBRE B LLIBRE B: ELS AFECTES AL SEU PATRIMONI MUNICIPAL DEL SÒL

EPÍGRAF: III.1 IMMOBLES

SUBEPÍGRAF:

CLASSIFICAC	N. BÉ	QUANT. DESCRIPCIÓ	C. GESTO C. COST	T. ADQUISICIÓ	COST ADQUI. D- ALTA	CENTRE UBICACIÓ	PLANTA ESPAI	V.B.C. DOT. AMORT	F.A. V.C.
		PLAÇA AUSIÀS MARCH NÚM. 1-9, SOTERRANI -3, APARCAMENT NÚM.	0035		01/01/2009			249,13	10.463,81
B003	3225		51	CONSTRUCCIÓ I/O DIVISIÓ HORITZONTAL	12.546,93	SANT CUGAT DEL VALLÈS		12.546,93	2.007,44
		PLAÇA AUSIÀS MARCH NÚM. 1-9, SOTERRANI -3, APARCAMENT NÚM.	0035		01/01/2009			250,93	10.539,49
B003	3226		51	CONSTRUCCIÓ I/O DIVISIÓ HORITZONTAL	12.546,93	SANT CUGAT DEL VALLÈS		12.546,93	2.007,44
		PLAÇA AUSIÀS MARCH NÚM. 1-9, SOTERRANI -3, APARCAMENT NÚM.	0035		01/01/2009			250,93	10.539,49
B003	3228		51	CONSTRUCCIÓ I/O DIVISIÓ HORITZONTAL	11.365,36	SANT CUGAT DEL VALLÈS		11.365,36	1.818,40
		PLAÇA AUSIÀS MARCH NÚM. 1-9, SOTERRANI -3, APARCAMENT NÚM.	0035		01/01/2009			227,30	9.546,96
B003	3229		51	CONSTRUCCIÓ I/O DIVISIÓ HORITZONTAL	11.365,36	SANT CUGAT DEL VALLÈS		11.365,36	1.818,40
		PLAÇA AUSIÀS MARCH NÚM. 1-9, SOTERRANI -3, APARCAMENT NÚM.	0035		01/01/2009			227,30	9.546,96
B003	3230		51	CONSTRUCCIÓ I/O DIVISIÓ HORITZONTAL	12.456,85	SANT CUGAT DEL VALLÈS		12.456,85	1.993,04
		PLAÇA AUSIÀS MARCH NÚM. 1-9, SOTERRANI -3, APARCAMENT NÚM.	0035		01/01/2009			249,13	10.463,81
B003	3231		51	CONSTRUCCIÓ I/O DIVISIÓ HORITZONTAL	12.456,85	SANT CUGAT DEL VALLÈS		12.456,85	1.993,04
		PLAÇA AUSIÀS MARCH NÚM. 1-9, SOTERRANI -3, APARCAMENT NÚM.	0035		01/01/2009			249,13	10.463,81



Patrimoni Públic Sòl

LLIBRE B LLIBRE B: ELS AFECTES AL SEU PATRIMONI MUNICIPAL DEL SÒL

EPÍGRAF: III.1 IMMOBLES

SUBEPÍGRAF:

CLASSIFICAC	N. BÉ	QUANT. DESCRIPCIÓ	C. GESTO C. COST	T. ADQUISICIÓ	COST ADQUI. D- ALTA	CENTRE UBICACIÓ	PLANTA ESPAI	V.B.C. DOT. AMORT	F.A. V.C.
B003	3232			51 CONSTRUCCIÓ I/O DIVISIÓ HORITZONTAL	12.456,85	SANT CUGAT DEL VALLÈS		12.456,85	1.993,04
		PLAÇA AUSIÀS MARCH NÚM. 1-9, SOTERRANI -3, APARCAMENT NÚM.	0035		01/01/2009			249,13	10.463,81
B003	3233			51 CONSTRUCCIÓ I/O DIVISIÓ HORITZONTAL	12.546,93	SANT CUGAT DEL VALLÈS		12.546,93	2.007,44
		PLAÇA AUSIÀS MARCH NÚM. 1-9, SOTERRANI -3, APARCAMENT NÚM.	0035		01/01/2009			250,93	10.539,49
B003	3234			51 CONSTRUCCIÓ I/O DIVISIÓ HORITZONTAL	12.546,93	SANT CUGAT DEL VALLÈS		12.546,93	2.007,44
		PLAÇA AUSIÀS MARCH NÚM. 1-9, SOTERRANI -3, APARCAMENT NÚM.	0035		01/01/2009			250,93	10.539,49
B003	3237			51 CONSTRUCCIÓ I/O DIVISIÓ HORITZONTAL	12.546,93	SANT CUGAT DEL VALLÈS		12.546,93	2.007,44
		PLAÇA AUSIÀS MARCH NÚM. 1-9, SOTERRANI -3, APARCAMENT NÚM.	0035		01/01/2009			250,93	10.539,49
B003	3238			51 CONSTRUCCIÓ I/O DIVISIÓ HORITZONTAL	12.546,93	SANT CUGAT DEL VALLÈS		12.546,93	2.007,44
		PLAÇA AUSIÀS MARCH NÚM. 1-9, SOTERRANI -3, APARCAMENT NÚM.	0035		01/01/2009			250,93	10.539,49
B003	3240			51 CONSTRUCCIÓ I/O DIVISIÓ HORITZONTAL	12.080,67	SANT CUGAT DEL VALLÈS		12.080,67	1.932,88
		PLAÇA AUSIÀS MARCH NÚM. 1-9, SOTERRANI -3, APARCAMENT NÚM.	0035		01/01/2009			241,61	10.147,79
B003	3242			51 CONSTRUCCIÓ I/O DIVISIÓ HORITZONTAL	12.080,67	SANT CUGAT DEL VALLÈS		12.080,67	1.932,88

Patrimoni Públic Sòl

LLIBRE B LLIBRE B: ELS AFECTES AL SEU PATRIMONI MUNICIPAL DEL SÒL

EPÍGRAF: III.1 IMMOBLES

SUBEPÍGRAF:

CLASSIFICAC	N. BÉ	QUANT. DESCRIPCIÓ	C. GESTO C. COST	T. ADQUISICIÓ	COST ADQUI. D- ALTA	CENTRE UBICACIÓ	PLANTA ESPAI	V.B.C. DOT. AMORT	F.A. V.C.
		PLAÇA AUSIÀS MARCH NÚM. 1-9, SOTERRANI -3, APARCAMENT NÚM.	0035		01/01/2009			241,61	10.147,79
B003	3243		51	CONSTRUCCIÓ I/O DIVISIÓ HORITZONTAL	12.080,67	SANT CUGAT DEL VALLÈS		12.080,67	1.932,88
		PLAÇA AUSIÀS MARCH NÚM. 1-9, SOTERRANI -3, APARCAMENT NÚM.	0035		01/01/2009			241,61	10.147,79
B003	3244		51	CONSTRUCCIÓ I/O DIVISIÓ HORITZONTAL	12.080,67	SANT CUGAT DEL VALLÈS		12.080,67	1.932,88
		PLAÇA AUSIÀS MARCH NÚM. 1-9, SOTERRANI -3, APARCAMENT NÚM.	0035		01/01/2009			241,61	10.147,79
B003	3245		51	CONSTRUCCIÓ I/O DIVISIÓ HORITZONTAL	12.546,93	SANT CUGAT DEL VALLÈS		12.546,93	2.007,44
		PLAÇA AUSIÀS MARCH NÚM. 1-9, SOTERRANI -3, APARCAMENT NÚM.	0035		01/01/2009			250,93	10.539,49
B003	3246		51	CONSTRUCCIÓ I/O DIVISIÓ HORITZONTAL	12.546,93	SANT CUGAT DEL VALLÈS		12.546,93	2.007,44
		PLAÇA AUSIÀS MARCH NÚM. 1-9, SOTERRANI -3, APARCAMENT NÚM.	0035		01/01/2009			250,93	10.539,49
B003	3248		51	CONSTRUCCIÓ I/O DIVISIÓ HORITZONTAL	12.546,93	SANT CUGAT DEL VALLÈS		12.546,93	2.007,44
		PLAÇA AUSIÀS MARCH NÚM. 1-9, SOTERRANI -3, APARCAMENT NÚM.	0035		01/01/2009			250,93	10.539,49
B003	3249		51	CONSTRUCCIÓ I/O DIVISIÓ HORITZONTAL	12.546,93	SANT CUGAT DEL VALLÈS		12.546,93	2.007,44
		PLAÇA AUSIÀS MARCH NÚM. 1-9, SOTERRANI -3, APARCAMENT NÚM.	0035		01/01/2009			250,93	10.539,49

Patrimoni Públic Sòl

LLIBRE B LLIBRE B: ELS AFECTES AL SEU PATRIMONI MUNICIPAL DEL SÒL

EPÍGRAF: III.1 IMMOBLES

SUBEPÍGRAF:

CLASSIFICAC	N. BÉ	QUANT. DESCRIPCIÓ	C. GESTO C. COST	T. ADQUISICIÓ	COST ADQUI. D- ALTA	CENTRE UBICACIÓ	PLANTA ESPAI	V.B.C. DOT. AMORT	F.A. V.C.
B005	3265			51 CONSTRUCCIÓ I/O DIVISIÓ HORITZONTAL	76.174,00	SANT CUGAT DEL VALLÈS		76.174,00	12.187,84
		PLAÇA AUSIAS MARCH NÚM. 8 BLOC A, ESC 2, PL BXA, O-L4	0035		01/01/2009			1.523,48	63.986,16
B005	3266			51 CONSTRUCCIÓ I/O DIVISIÓ HORITZONTAL	90.201,99	SANT CUGAT DEL VALLÈS		90.201,99	14.432,26
		PLAÇA AUSIAS MARCH NÚM. 8, BLOC A, ESC 2, PL BXA, O-L5	0035		01/01/2009			1.804,04	75.769,73
B005	3267			51 CONSTRUCCIÓ I/O DIVISIÓ HORITZONTAL	95.823,49	SANT CUGAT DEL VALLÈS		95.823,49	15.331,70
		PLAÇA AUSIAS MARCH NÚM. 7, BLOC A, ESC 3, PL BXA, O-L6	0035		01/01/2009			1.916,47	80.491,79
B005	3268			51 CONSTRUCCIÓ I/O DIVISIÓ HORITZONTAL	71.841,82	SANT CUGAT DEL VALLÈS		71.841,82	11.494,64
		PLAÇA AUSIAS MARCH NÚM. 7 BLOC A, ESC 3, PL BXA, O-L7	0035		01/01/2009			1.436,83	60.347,18
B005	3269			51 CONSTRUCCIÓ I/O DIVISIÓ HORITZONTAL	71.016,65	SANT CUGAT DEL VALLÈS		71.016,65	11.362,64
		PLAÇA AUSIAS MARCH NÚM. 7, BLOC A, ESC 3, PL BXA, O-L8	0035		01/01/2009			1.420,33	59.654,01
B005	3270			51 CONSTRUCCIÓ I/O DIVISIÓ HORITZONTAL	72.254,41	SANT CUGAT DEL VALLÈS		72.254,41	11.560,64
		PLAÇA AUSIAS MARCH NÚM. 6, BLOC B, ESC 4, PL BXA, O-L9	0035		01/01/2009			1.445,08	60.693,77
B005	3271			51 CONSTRUCCIÓ I/O DIVISIÓ HORITZONTAL	76.122,42	SANT CUGAT DEL VALLÈS		76.122,42	12.179,52

Patrimoni Públic Sòl

LLIBRE B LLIBRE B: ELS AFECTES AL SEU PATRIMONI MUNICIPAL DEL SÒL

EPÍGRAF: III.1 IMMOBLES

SUBEPÍGRAF:

CLASSIFICAC	N. BÉ	QUANT. DESCRIPCIÓ	C. GESTO C. COST	T. ADQUISICIÓ	COST ADQUI. D- ALTA	CENTRE UBICACIÓ	PLANTA ESPAI	V.B.C. DOT. AMORT	F.A. V.C.
		PLAÇA AUSIAS MARCH NÚM. 6 BLOC B, ESC 4, PL BXA, O-L10	0035		01/01/2009			1.522,44	63.942,90
B005	3272			51 CONSTRUCCIÓ I/O DIVISIÓ HORIZONTAL	90.201,99	SANT CUGAT DEL VALLÈS		90.201,99	14.432,26
		PLAÇA AUSIAS MARCH NÚM. 6, BLOC B, ESC 4, PL BXA, O-L11	0035		01/01/2009			1.804,04	75.769,73
B005	3273			51 CONSTRUCCIÓ I/O DIVISIÓ HORIZONTAL	77.205,46	SANT CUGAT DEL VALLÈS		77.205,46	12.352,82
		PLAÇA AUSIAS MARCH NÚM. 5, BLOC B, ESC 5 PL BXA, O-L12	0035		01/01/2009			1.544,11	64.852,64
B005	3274			51 CONSTRUCCIÓ I/O DIVISIÓ HORIZONTAL	89.170,51	SANT CUGAT DEL VALLÈS		89.170,51	14.267,28
		PLAÇA AUSIAS MARCH NÚM. 5, BLOC B, ESC 5, PL BXA, O-L13	0035		01/01/2009			1.783,41	74.903,23
B005	3275			51 CONSTRUCCIÓ I/O DIVISIÓ HORIZONTAL	76.174,00	SANT CUGAT DEL VALLÈS		76.174,00	12.187,84
		PLAÇA AUSIAS MARCH NÚM. 4, BLOC B, ESC 6, PL BXA, O-L14	0035		01/01/2009			1.523,48	63.986,16
B005	3276			51 CONSTRUCCIÓ I/O DIVISIÓ HORIZONTAL	133.059,51	SANT CUGAT DEL VALLÈS		133.059,51	21.289,52
		PLAÇA AUSIAS MARCH NÚM. 4, BLOC B, ESC 6, PL BXA, O-L15	0035		01/01/2009			2.661,19	111.769,99
B005	3277			51 CONSTRUCCIÓ I/O DIVISIÓ HORIZONTAL	94.121,55	SANT CUGAT DEL VALLÈS		94.121,55	15.059,44
		PLAÇA AUSIAS MARCH NÚM. 1, BLOC D, ESC 9-10, PL BXA, O-L1	0035		01/01/2009			1.882,43	79.062,11

# PROMUSA-PROMUSA

Data obtenció 02/05/2018 12:41  
 Pàg. 49

Patrimoni Públic Sòl

## LLIBRE B LLIBRE B: ELS AFECTES AL SEU PATRIMONI MUNICIPAL DEL SÒL

EPÍGRAF: III.1 IMMOBLES

SUBEPÍGRAF:

CLASSIFICAC	N. BÉ	QUANT. DESCRIPCIÓ	C. GESTO C. COST	T. ADQUISICIÓ	COST ADQUI. D- ALTA	CENTRE UBICACIÓ	PLANTA ESPAI	V.B.C. DOT. AMORT	F.A. V.C.
B005	3278			51 CONSTRUCCIÓ I/O DIVISIÓ HORITZONTAL	90.820,86	SANT CUGAT DEL VALLÈS		90.820,86	14.531,28
		PLAÇA AUSIAS MARCH NÚM. 1, BLOC D, ESC 9-10, PL BXA, 0-L2	0035		01/01/2009			1.816,41	76.289,58
B005	3279			51 CONSTRUCCIÓ I/O DIVISIÓ HORITZONTAL	409.647,98	SANT CUGAT DEL VALLÈS		409.647,98	65.543,62
		PLAÇA AUSIAS MARCH NÚM. 1, BLOC D, ESC 9-10, PL BXA, 0-L3	0035		01/01/2009			8.192,96	344.104,36
B005	3280			51 CONSTRUCCIÓ I/O DIVISIÓ HORITZONTAL	76.174,00	SANT CUGAT DEL VALLÈS		76.174,00	12.187,84
		PLAÇA AUSIAS MARCH NÚM. 1, BLOC D, ESC 9-10, PL BXA, 0-L4	0035		01/01/2009			1.523,48	63.986,16
B005	3281			51 CONSTRUCCIÓ I/O DIVISIÓ HORITZONTAL	94.121,55	SANT CUGAT DEL VALLÈS		94.121,55	15.059,44
		PLAÇA AUSIAS MARCH NÚM. 1 BLOC D, ESC 9-10, PL BXA, 0-L5	0035		01/01/2009			1.882,43	79.062,11
B005	3282			51 CONSTRUCCIÓ I/O DIVISIÓ HORITZONTAL	273.127,05	SANT CUGAT DEL VALLÈS		273.127,05	43.700,32
		PLAÇA AUSIAS MARCH NÚM. 1, BLOC D, ESC 9-10, PL. 1ª, O-D01	0035		01/01/2009			5.462,54	229.426,73
B005	3287			51 CONSTRUCCIÓ I/O DIVISIÓ HORITZONTAL	273.127,05	SANT CUGAT DEL VALLÈS		273.127,05	43.700,32
		PLAÇA AUSIAS MARCH NÚM. 1, BLOC D, ESC 9-10, PL. 1ª, O-D06	0035		01/01/2009			5.462,54	229.426,73
B005	3288			51 CONSTRUCCIÓ I/O DIVISIÓ HORITZONTAL	170.732,78	SANT CUGAT DEL VALLÈS		170.732,78	27.317,20

Patrimoni Públic Sòl

LLIBRE B LLIBRE B: ELS AFECTES AL SEU PATRIMONI MUNICIPAL DEL SÒL

EPÍGRAF: III.1 IMMOBLES

SUBEPÍGRAF:

CLASSIFICAC	N. BÉ	QUANT. DESCRIPCIÓ	C. GESTO C. COST	T. ADQUISICIÓ	COST ADQUI. D- ALTA	CENTRE UBICACIÓ	PLANTA ESPAI	V.B.C. DOT. AMORT	F.A. V.C.
		PLAÇA AUSIAS MARCH NÚM. 1, BLOC D, ESC 9-10, PL. 1ª, O-D07	0035		01/01/2009			3.414,65	143.415,58
B005	3291		51	CONSTRUCCIÓ I/O DIVISIÓ HORITZONTAL	273.127,05	SANT CUGAT DEL VALLÈS		273.127,05	43.700,32
		PLAÇA AUSIAS MARCH NÚM. 1, BLOC D, ESC 9-10, PL. 1ª, O-D10	0035		01/01/2009			5.462,54	229.426,73
B005	3292		51	CONSTRUCCIÓ I/O DIVISIÓ HORITZONTAL	273.127,05	SANT CUGAT DEL VALLÈS		273.127,05	43.700,32
		PLAÇA AUSIAS MARCH NÚM. 1, BLOC D, ESC 9-10, PL. 2ª, O-D01	0035		01/01/2009			5.462,54	229.426,73
B005	3294		51	CONSTRUCCIÓ I/O DIVISIÓ HORITZONTAL	85.366,40	SANT CUGAT DEL VALLÈS		85.366,40	13.658,56
		PLAÇA AUSIAS MARCH NÚM. 1, BLOC D, ESC 9-10, PL. 2ª, O-D03	0035		01/01/2009			1.707,32	71.707,84
B005	3295		51	CONSTRUCCIÓ I/O DIVISIÓ HORITZONTAL	170.732,78	SANT CUGAT DEL VALLÈS		170.732,78	27.317,20
		PLAÇA AUSIAS MARCH NÚM. 1, BLOC D, ESC 9-10, PL. 2ª, O-D04	0035		01/01/2009			3.414,65	143.415,58
B005	3297		51	CONSTRUCCIÓ I/O DIVISIÓ HORITZONTAL	273.127,05	SANT CUGAT DEL VALLÈS		273.127,05	43.700,32
		PLAÇA AUSIAS MARCH NÚM. 1, BLOC D, ESC 9-10, PL. 2ª, O-D06	0035		01/01/2009			5.462,54	229.426,73
B005	3300		51	CONSTRUCCIÓ I/O DIVISIÓ HORITZONTAL	85.366,40	SANT CUGAT DEL VALLÈS		85.366,40	13.658,56
		PLAÇA AUSIAS MARCH NÚM. 1, BLOC D, ESC 9-10, PL. 2ª, O-D09	0035		01/01/2009			1.707,32	71.707,84

Patrimoni Públic Sòl

LLIBRE B LLIBRE B: ELS AFECTES AL SEU PATRIMONI MUNICIPAL DEL SÒL

EPÍGRAF: III.1 IMMOBLES

SUBEPÍGRAF:

CLASSIFICAC	N. BÉ	QUANT. DESCRIPCIÓ	C. GESTO C. COST	T. ADQUISICIÓ	COST ADQUI. D- ALTA	CENTRE UBICACIÓ	PLANTA ESPAI	V.B.C. DOT. AMORT	F.A. V.C.
B005	3301			51 CONSTRUCCIÓ I/O DIVISIÓ HORITZONTAL	273.127,05	SANT CUGAT DEL VALLÈS		273.127,05	43.700,32
		PLAÇA AUSIAS MARCH NÚM. 1, BLOC D, ESC 9-10, PL. 2º, O-D10	0035		01/01/2009			5.462,54	229.426,73
B005	3302			51 CONSTRUCCIÓ I/O DIVISIÓ HORITZONTAL	273.127,05	SANT CUGAT DEL VALLÈS		273.127,05	43.700,32
		PLAÇA AUSIAS MARCH NÚM. 1, BLOC D, ESC 9-10, PL. 3ª, O-D01	0035		01/01/2009			5.462,54	229.426,73
B005	3304			51 CONSTRUCCIÓ I/O DIVISIÓ HORITZONTAL	85.366,40	SANT CUGAT DEL VALLÈS		85.366,40	13.658,56
		PLAÇA AUSIAS MARCH NÚM. 1, BLOC D, ESC 9-10, PL. 3ª, O-D03	0035		01/01/2009			1.707,32	71.707,84
B005	3306			51 CONSTRUCCIÓ I/O DIVISIÓ HORITZONTAL	273.127,05	SANT CUGAT DEL VALLÈS		273.127,05	43.700,32
		PLAÇA AUSIAS MARCH NÚM. 1, BLOC D, ESC 9-10, PL. 3ª, O-D05	0035		01/01/2009			5.462,54	229.426,73
B005	3307			51 CONSTRUCCIÓ I/O DIVISIÓ HORITZONTAL	273.127,05	SANT CUGAT DEL VALLÈS		273.127,05	43.700,32
		PLAÇA AUSIAS MARCH NÚM. 1, BLOC D, ESC 9-10, PL. 3ª, O-D06	0035		01/01/2009			5.462,54	229.426,73
B005	3308			51 CONSTRUCCIÓ I/O DIVISIÓ HORITZONTAL	170.732,78	SANT CUGAT DEL VALLÈS		170.732,78	27.317,20
		PLAÇA AUSIAS MARCH NÚM. 1, BLOC D, ESC 9-10, PL. 3ª, O-D07	0035		01/01/2009			3.414,65	143.415,58
B005	3309			51 CONSTRUCCIÓ I/O DIVISIÓ HORITZONTAL	85.366,40	SANT CUGAT DEL VALLÈS		85.366,40	13.658,56

Patrimoni Públic Sòl

LLIBRE B LLIBRE B: ELS AFECTES AL SEU PATRIMONI MUNICIPAL DEL SÒL

EPÍGRAF: III.1 IMMOBLES

SUBEPÍGRAF:

CLASSIFICAC	N. BÉ	QUANT. DESCRIPCIÓ	C. GESTO C. COST	T. ADQUISICIÓ	COST ADQUI. D- ALTA	CENTRE UBICACIÓ	PLANTA ESPAI	V.B.C. DOT. AMORT	F.A. V.C.
		PLAÇA AUSIAS MARCH NÚM. 1, BLOC D, ESC 9-10, PL. 3ª, O-D08	0035		01/01/2009			1.707,32	71.707,84
B005	3310		51	CONSTRUCCIÓ I/O DIVISIÓ HORITZONTAL	85.366,40	SANT CUGAT DEL VALLÈS		85.366,40	13.658,56
		PLAÇA AUSIAS MARCH NÚM. 1, BLOC D, ESC 9-10, PL. 3ª, O-D09	0035		01/01/2009			1.707,32	71.707,84
B005	3311		51	CONSTRUCCIÓ I/O DIVISIÓ HORITZONTAL	273.127,05	SANT CUGAT DEL VALLÈS		273.127,05	43.700,32
		PLAÇA AUSIAS MARCH NÚM. 1, BLOC D, ESC 9-10, PL. 3º, O-D010	0035		01/01/2009			5.462,54	229.426,73
B005	3317		51	CONSTRUCCIÓ I/O DIVISIÓ HORITZONTAL	273.127,05	SANT CUGAT DEL VALLÈS		273.127,05	43.700,32
		PLAÇA AUSIAS MARCH NÚM. 1, BLOC D, ESC 9-10, PL. 4ª O-D06	0035		01/01/2009			5.462,54	229.426,73
B005	3318		51	CONSTRUCCIÓ I/O DIVISIÓ HORITZONTAL	170.732,78	SANT CUGAT DEL VALLÈS		170.732,78	27.317,20
		PLAÇA AUSIAS MARCH NÚM. 1, BLOC D, ESC 9-10, PL. 4ª, O-D07	0035		01/01/2009			3.414,65	143.415,58
B005	3320		51	CONSTRUCCIÓ I/O DIVISIÓ HORITZONTAL	85.366,40	SANT CUGAT DEL VALLÈS		85.366,40	13.658,56
		PLAÇA AUSIAS MARCH NÚM. 1, BLOC D, ESC 9-10, PL. 4ª, O-D09	0035		01/01/2009			1.707,32	71.707,84
B005	3321		51	CONSTRUCCIÓ I/O DIVISIÓ HORITZONTAL	273.127,05	SANT CUGAT DEL VALLÈS		273.127,05	43.700,32
		PLAÇA AUSIAS MARCH NÚM. 1, BLOC D, ESC 9-10, PL. 4ª, O-D010	0035		01/01/2009			5.462,54	229.426,73



Patrimoni Públic Sòl

LLIBRE B LLIBRE B: ELS AFECTES AL SEU PATRIMONI MUNICIPAL DEL SÒL

EPÍGRAF: III.1 IMMOBLES

SUBEPÍGRAF:

CLASSIFICAC	N. BÉ	QUANT. DESCRIPCIÓ	C. GESTO C. COST	T. ADQUISICIÓ	COST ADQUI. D- ALTA	CENTRE UBICACIÓ	PLANTA ESPAI	V.B.C. DOT. AMORT	F.A. V.C.
B002	3386			CONSTRUCCIÓ I/O DIVISIÓ HORITZONTAL	2.448.700,95	SANT CUGAT DEL VALLÈS		2.448.700,95	391.792,08
		EDIFICI DE LLOGUER JOVES, PLAÇA AUSIAS MARCH NÚM. 3, BLOC C, ESC	0035		01/01/2009			48.974,01	2.056.908,87
B003	3434			51 CONSTRUCCIÓ I/O DIVISIÓ HORITZONTAL	18.072,86	SANT CUGAT DEL VALLÈS		18.072,86	2.891,60
		VOLPELLERES SOTERRANI -5, PK NÚM. 1	0038		01/01/2009			361,45	15.181,26
B003	3435			51 CONSTRUCCIÓ I/O DIVISIÓ HORITZONTAL	18.072,86	SANT CUGAT DEL VALLÈS		18.072,86	2.891,60
		VOLPELLERES SOTERRANI -5, PK NÚM.2	0038		01/01/2009			361,45	15.181,26
B003	3436			51 CONSTRUCCIÓ I/O DIVISIÓ HORITZONTAL	18.072,86	SANT CUGAT DEL VALLÈS		18.072,86	2.891,60
		VOLPELLERES SOTERRANI -5, PK NÚM. 3	0038		01/01/2009			361,45	15.181,26
B003	3437			51 CONSTRUCCIÓ I/O DIVISIÓ HORITZONTAL	18.072,86	SANT CUGAT DEL VALLÈS		18.072,86	2.891,60
		VOLPELLERES SOTERRANI -5, PK NÚM. 4	0038		01/01/2009			361,45	15.181,26
B003	3438			51 CONSTRUCCIÓ I/O DIVISIÓ HORITZONTAL	18.072,86	SANT CUGAT DEL VALLÈS		18.072,86	2.891,60
		VOLPELLERES SOTERRANI -5, PK NÚM. 5	0038		01/01/2009			361,45	15.181,26
B003	3439			51 CONSTRUCCIÓ I/O DIVISIÓ HORITZONTAL	18.072,86	SANT CUGAT DEL VALLÈS		18.072,86	2.891,60

Patrimoni Públic Sòl

LLIBRE B LLIBRE B: ELS AFECTES AL SEU PATRIMONI MUNICIPAL DEL SÒL

EPÍGRAF: III.1 IMMOBLES

SUBEPÍGRAF:

CLASSIFICAC	N. BÉ	QUANT. DESCRIPCIÓ	C. GESTO C. COST	T. ADQUISICIÓ	COST ADQUI. D- ALTA	CENTRE UBICACIÓ	PLANTA ESPAI	V.B.C. DOT. AMORT	F.A. V.C.
		VOLPELLERES SOTERRANI -5, PK NÚM. 6	0038		01/01/2009			361,45	15.181,26
B003	3440		51	CONSTRUCCIÓ I/O DIVISIÓ HORITZONTAL	18.072,86	SANT CUGAT DEL VALLÈS		18.072,86	2.891,60
		VOLPELLERES SOTERRANI -5, PK NÚM. 7	0038		01/01/2009			361,45	15.181,26
B003	3441		51	CONSTRUCCIÓ I/O DIVISIÓ HORITZONTAL	18.072,86	SANT CUGAT DEL VALLÈS		18.072,86	2.891,60
		VOLPELLERES SOTERRANI -5, PK NÚM. 8	0038		01/01/2009			361,45	15.181,26
B003	3442		51	CONSTRUCCIÓ I/O DIVISIÓ HORITZONTAL	18.072,86	SANT CUGAT DEL VALLÈS		18.072,86	2.891,60
		VOLPELLERES SOTERRANI -5, PK NÚM. 9	0038		01/01/2009			361,45	15.181,26
B003	3443		51	CONSTRUCCIÓ I/O DIVISIÓ HORITZONTAL	18.072,86	SANT CUGAT DEL VALLÈS		18.072,86	2.891,60
		VOLPELLERES SOTERRANI -5, PK NÚM. 10	0038		01/01/2009			361,45	15.181,26
B003	3444		51	CONSTRUCCIÓ I/O DIVISIÓ HORITZONTAL	18.072,86	SANT CUGAT DEL VALLÈS		18.072,86	2.891,60
		VOLPELLERES SOTERRANI -5, PK NÚM. 11	0038		01/01/2009			361,45	15.181,26
B003	3445		51	CONSTRUCCIÓ I/O DIVISIÓ HORITZONTAL	18.072,86	SANT CUGAT DEL VALLÈS		18.072,86	2.891,60
		VOLPELLERES SOTERRANI -5, PK NÚM. 12	0038		01/01/2009			361,45	15.181,26

Patrimoni Públic Sòl

LLIBRE B LLIBRE B: ELS AFECTES AL SEU PATRIMONI MUNICIPAL DEL SÒL

EPÍGRAF: III.1 IMMOBLES

SUBEPÍGRAF:

CLASSIFICAC	N. BÉ	QUANT. DESCRIPCIÓ	C. GESTO C. COST	T. ADQUISICIÓ	COST ADQUI. D- ALTA	CENTRE UBICACIÓ	PLANTA ESPAI	V.B.C. DOT. AMORT	F.A. V.C.
B003	3446			51 CONSTRUCCIÓ I/O DIVISIÓ HORITZONTAL	18.072,86	SANT CUGAT DEL VALLÈS		18.072,86	2.891,60
		VOLPELLERES SOTERRANI -5, PK NÚM. 13	0038		01/01/2009			361,45	15.181,26
B003	3447			51 CONSTRUCCIÓ I/O DIVISIÓ HORITZONTAL	18.072,86	SANT CUGAT DEL VALLÈS		18.072,86	2.891,60
		VOLPELLERES SOTERRANI -5, PK NÚM. 14	0038		01/01/2009			361,45	15.181,26
B003	3448			51 CONSTRUCCIÓ I/O DIVISIÓ HORITZONTAL	18.072,86	SANT CUGAT DEL VALLÈS		18.072,86	2.891,60
		VOLPELLERES SOTERRANI -5, PK NÚM. 15	0038		01/01/2009			361,45	15.181,26
B003	3449			51 CONSTRUCCIÓ I/O DIVISIÓ HORITZONTAL	18.072,86	SANT CUGAT DEL VALLÈS		18.072,86	2.891,60
		VOLPELLERES SOTERRANI -5, PK NÚM. 16	0038		01/01/2009			361,45	15.181,26
B003	3451			51 CONSTRUCCIÓ I/O DIVISIÓ HORITZONTAL	18.072,86	SANT CUGAT DEL VALLÈS		18.072,86	2.891,60
		VOLPELLERES SOTERRANI -5, PK NÚM. 18	0038		01/01/2009			361,45	15.181,26
B003	3452			51 CONSTRUCCIÓ I/O DIVISIÓ HORITZONTAL	18.072,86	SANT CUGAT DEL VALLÈS		18.072,86	2.891,60
		VOLPELLERES SOTERRANI -5, PK NÚM. 19	0038		01/01/2009			361,45	15.181,26
B003	3453			51 CONSTRUCCIÓ I/O DIVISIÓ HORITZONTAL	18.072,86	SANT CUGAT DEL VALLÈS		18.072,86	2.891,60

Patrimoni Públic Sòl

LLIBRE B LLIBRE B: ELS AFECTES AL SEU PATRIMONI MUNICIPAL DEL SÒL

EPÍGRAF: III.1 IMMOBLES

SUBEPÍGRAF:

CLASSIFICAC	N. BÉ	QUANT. DESCRIPCIÓ	C. GESTO C. COST	T. ADQUISICIÓ	COST ADQUI. D- ALTA	CENTRE UBICACIÓ	PLANTA ESPAI	V.B.C. DOT. AMORT	F.A. V.C.
		VOLPELLERES SOTERRANI -5, PK NÚM. 20	0038		01/01/2009			361,45	15.181,26
B003	3454		51	CONSTRUCCIÓ I/O DIVISIÓ HORITZONTAL	18.072,86	SANT CUGAT DEL VALLÈS		18.072,86	2.891,60
		VOLPELLERES SOTERRANI -5, PK NÚM. 21	0038		01/01/2009			361,45	15.181,26
B003	3455		51	CONSTRUCCIÓ I/O DIVISIÓ HORITZONTAL	18.072,86	SANT CUGAT DEL VALLÈS		18.072,86	2.891,60
		VOLPELLERES SOTERRANI -5, PK NÚM. 22	0038		01/01/2009			361,45	15.181,26
B003	3456		51	CONSTRUCCIÓ I/O DIVISIÓ HORITZONTAL	18.072,86	SANT CUGAT DEL VALLÈS		18.072,86	2.891,60
		VOLPELLERES SOTERRANI -5, PK NÚM. 23	0038		01/01/2009			361,45	15.181,26
B003	3457		51	CONSTRUCCIÓ I/O DIVISIÓ HORITZONTAL	18.072,86	SANT CUGAT DEL VALLÈS		18.072,86	2.891,60
		VOLPELLERES SOTERRANI -5, PK NÚM. 24	0038		01/01/2009			361,45	15.181,26
B003	3458		51	CONSTRUCCIÓ I/O DIVISIÓ HORITZONTAL	18.072,86	SANT CUGAT DEL VALLÈS		18.072,86	2.891,60
		VOLPELLERES SOTERRANI -5, PK NÚM. 25	0038		01/01/2009			361,45	15.181,26
B003	3459		51	CONSTRUCCIÓ I/O DIVISIÓ HORITZONTAL	18.072,86	SANT CUGAT DEL VALLÈS		18.072,86	2.891,60
		VOLPELLERES SOTERRANI -5, PK NÚM. 26	0038		01/01/2009			361,45	15.181,26

Patrimoni Públic Sòl

LLIBRE B LLIBRE B: ELS AFECTES AL SEU PATRIMONI MUNICIPAL DEL SÒL

EPÍGRAF: III.1 IMMOBLES

SUBEPÍGRAF:

CLASSIFICAC	N. BÉ	QUANT. DESCRIPCIÓ	C. GESTO C. COST	T. ADQUISICIÓ	COST ADQUI. D- ALTA	CENTRE UBICACIÓ	PLANTA ESPAI	V.B.C. DOT. AMORT	F.A. V.C.
B003	3460			51 CONSTRUCCIÓ I/O DIVISIÓ HORITZONTAL	18.072,86	SANT CUGAT DEL VALLÈS		18.072,86	2.891,60
		VOLPELLERES SOTERRANI -5, PK NÚM. 27	0038		01/01/2009			361,45	15.181,26
B003	3461			51 CONSTRUCCIÓ I/O DIVISIÓ HORITZONTAL	18.072,86	SANT CUGAT DEL VALLÈS		18.072,86	2.891,60
		VOLPELLERES SOTERRANI -5, PK NÚM. 28	0038		01/01/2009			361,45	15.181,26
B003	3462			51 CONSTRUCCIÓ I/O DIVISIÓ HORITZONTAL	18.072,86	SANT CUGAT DEL VALLÈS		18.072,86	2.891,60
		VOLPELLERES SOTERRANI -5, PK NÚM. 29	0038		01/01/2009			361,45	15.181,26
B003	3463			51 CONSTRUCCIÓ I/O DIVISIÓ HORITZONTAL	15.717,27	SANT CUGAT DEL VALLÈS		15.717,27	2.514,72
		VOLPELLERES SOTERRANI -5, PK NÚM. 30	0038		01/01/2009			314,34	13.202,55
B003	3464			51 CONSTRUCCIÓ I/O DIVISIÓ HORITZONTAL	18.072,86	SANT CUGAT DEL VALLÈS		18.072,86	2.891,60
		VOLPELLERES SOTERRANI -5, PK NÚM. 31	0038		01/01/2009			361,45	15.181,26
B003	3465			51 CONSTRUCCIÓ I/O DIVISIÓ HORITZONTAL	18.072,86	SANT CUGAT DEL VALLÈS		18.072,86	2.891,60
		VOLPELLERES SOTERRANI -5, PK NÚM. 32	0038		01/01/2009			361,45	15.181,26
B003	3466			51 CONSTRUCCIÓ I/O DIVISIÓ HORITZONTAL	18.072,86	SANT CUGAT DEL VALLÈS		18.072,86	2.891,60

Patrimoni Públic Sòl

LLIBRE B LLIBRE B: ELS AFECTES AL SEU PATRIMONI MUNICIPAL DEL SÒL

EPÍGRAF: III.1 IMMOBLES

SUBEPÍGRAF:

CLASSIFICAC	N. BÉ	QUANT. DESCRIPCIÓ	C. GESTO C. COST	T. ADQUISICIÓ	COST ADQUI. D- ALTA	CENTRE UBICACIÓ	PLANTA ESPAI	V.B.C. DOT. AMORT	F.A. V.C.
		VOLPELLERES SOTERRANI -5, PK NÚM. 33	0038		01/01/2009			361,45	15.181,26
B003	3467		51	CONSTRUCCIÓ I/O DIVISIÓ HORIZONTAL	18.072,86	SANT CUGAT DEL VALLÈS		18.072,86	2.891,60
		VOLPELLERES SOTERRANI -5, PK NÚM. 34	0038		01/01/2009			361,45	15.181,26
B003	3468		51	CONSTRUCCIÓ I/O DIVISIÓ HORIZONTAL	18.072,86	SANT CUGAT DEL VALLÈS		18.072,86	2.891,60
		VOLPELLERES SOTERRANI -5, PK NÚM. 35	0038		01/01/2009			361,45	15.181,26
B003	3469		51	CONSTRUCCIÓ I/O DIVISIÓ HORIZONTAL	18.072,86	SANT CUGAT DEL VALLÈS		18.072,86	2.891,60
		VOLPELLERES SOTERRANI -5, PK NÚM. 36	0038		01/01/2009			361,45	15.181,26
B003	3470		51	CONSTRUCCIÓ I/O DIVISIÓ HORIZONTAL	18.072,86	SANT CUGAT DEL VALLÈS		18.072,86	2.891,60
		VOLPELLERES SOTERRANI -5, PK NÚM. 37	0038		01/01/2009			361,45	15.181,26
B003	3471		51	CONSTRUCCIÓ I/O DIVISIÓ HORIZONTAL	18.072,86	SANT CUGAT DEL VALLÈS		18.072,86	2.891,60
		VOLPELLERES SOTERRANI -5, PK NÚM. 38	0038		01/01/2009			361,45	15.181,26
B003	3472		51	CONSTRUCCIÓ I/O DIVISIÓ HORIZONTAL	18.072,86	SANT CUGAT DEL VALLÈS		18.072,86	2.891,60
		VOLPELLERES SOTERRANI -5, PK NÚM. 39	0038		01/01/2009			361,45	15.181,26

Patrimoni Públic Sòl

LLIBRE B LLIBRE B: ELS AFECTES AL SEU PATRIMONI MUNICIPAL DEL SÒL

EPÍGRAF: III.1 IMMOBLES

SUBEPÍGRAF:

CLASSIFICAC	N. BÉ	QUANT. DESCRIPCIÓ	C. GESTO C. COST	T. ADQUISICIÓ	COST ADQUI. D- ALTA	CENTRE UBICACIÓ	PLANTA ESPAI	V.B.C. DOT. AMORT	F.A. V.C.
B003	3473			51 CONSTRUCCIÓ I/O DIVISIÓ HORITZONTAL	18.072,86	SANT CUGAT DEL VALLÈS		18.072,86	2.891,60
		VOLPELLERES SOTERRANI -5, PK NÚM. 40	0038		01/01/2009			361,45	15.181,26
B003	3474			51 CONSTRUCCIÓ I/O DIVISIÓ HORITZONTAL	16.267,98	SANT CUGAT DEL VALLÈS		16.267,98	2.602,82
		VOLPELLERES SOTERRANI -5, PK NÚM. 41	0038		01/01/2009			325,36	13.665,16
B003	3475			51 CONSTRUCCIÓ I/O DIVISIÓ HORITZONTAL	16.267,98	SANT CUGAT DEL VALLÈS		16.267,98	2.602,82
		VOLPELLERES SOTERRANI -5, PK NÚM. 42	0038		01/01/2009			325,36	13.665,16
B003	3476			51 CONSTRUCCIÓ I/O DIVISIÓ HORITZONTAL	18.072,86	SANT CUGAT DEL VALLÈS		18.072,86	2.891,60
		VOLPELLERES SOTERRANI -5, PK NÚM. 43	0038		01/01/2009			361,45	15.181,26
B003	3478			51 CONSTRUCCIÓ I/O DIVISIÓ HORITZONTAL	18.072,86	SANT CUGAT DEL VALLÈS		18.072,86	2.891,60
		VOLPELLERES SOTERRANI -5, PK NÚM. 45	0038		01/01/2009			361,45	15.181,26
B003	3479			51 CONSTRUCCIÓ I/O DIVISIÓ HORITZONTAL	18.072,86	SANT CUGAT DEL VALLÈS		18.072,86	2.891,60
		VOLPELLERES SOTERRANI -5, PK NÚM. 46	0038		01/01/2009			361,45	15.181,26
B003	3480			51 CONSTRUCCIÓ I/O DIVISIÓ HORITZONTAL	18.072,86	SANT CUGAT DEL VALLÈS		18.072,86	2.891,60

Patrimoni Públic Sòl

LLIBRE B LLIBRE B: ELS AFECTES AL SEU PATRIMONI MUNICIPAL DEL SÒL

EPÍGRAF: III.1 IMMOBLES

SUBEPÍGRAF:

CLASSIFICAC	N. BÉ	QUANT. DESCRIPCIÓ	C. GESTO C. COST	T. ADQUISICIÓ	COST ADQUI. D- ALTA	CENTRE UBICACIÓ	PLANTA ESPAI	V.B.C. DOT. AMORT	F.A. V.C.
		VOLPELLERES SOTERRANI -5, PK NÚM. 47	0038		01/01/2009			361,45	15.181,26
B003	3481		51	CONSTRUCCIÓ I/O DIVISIÓ HORIZONTAL	18.072,86	SANT CUGAT DEL VALLÈS		18.072,86	2.891,60
		VOLPELLERES SOTERRANI -5, PK NÚM. 48	0038		01/01/2009			361,45	15.181,26
B003	3482		51	CONSTRUCCIÓ I/O DIVISIÓ HORIZONTAL	18.072,86	SANT CUGAT DEL VALLÈS		18.072,86	2.891,60
		VOLPELLERES SOTERRANI -5, PK NÚM. 49	0038		01/01/2009			361,45	15.181,26
B003	3483		51	CONSTRUCCIÓ I/O DIVISIÓ HORIZONTAL	18.072,86	SANT CUGAT DEL VALLÈS		18.072,86	2.891,60
		VOLPELLERES SOTERRANI -5, PK NÚM. 50	0038		01/01/2009			361,45	15.181,26
B003	3484		51	CONSTRUCCIÓ I/O DIVISIÓ HORIZONTAL	18.072,86	SANT CUGAT DEL VALLÈS		18.072,86	2.891,60
		VOLPELLERES SOTERRANI -5, PK NÚM. 51	0038		01/01/2009			361,45	15.181,26
B003	3485		51	CONSTRUCCIÓ I/O DIVISIÓ HORIZONTAL	18.072,86	SANT CUGAT DEL VALLÈS		18.072,86	2.891,60
		VOLPELLERES SOTERRANI -5, PK NÚM. 52	0038		01/01/2009			361,45	15.181,26
B003	3486		51	CONSTRUCCIÓ I/O DIVISIÓ HORIZONTAL	16.267,98	SANT CUGAT DEL VALLÈS		16.267,98	2.602,82
		VOLPELLERES SOTERRANI -5, PK NÚM. 53	0038		01/01/2009			325,36	13.665,16



Patrimoni Públic Sòl

LLIBRE B LLIBRE B: ELS AFECTES AL SEU PATRIMONI MUNICIPAL DEL SÒL

EPÍGRAF: III.1 IMMOBLES

SUBEPÍGRAF:

CLASSIFICAC	N. BÉ	QUANT. DESCRIPCIÓ	C. GESTO C. COST	T. ADQUISICIÓ	COST ADQUI. D- ALTA	CENTRE UBICACIÓ	PLANTA ESPAI	V.B.C. DOT. AMORT	F.A. V.C.
B003	3487			51 CONSTRUCCIÓ I/O DIVISIÓ HORITZONTAL	16.267,98	SANT CUGAT DEL VALLÈS		16.267,98	2.602,82
		VOLPELLERES SOTERRANI -5, PK NÚM. 54	0038		01/01/2009			325,36	13.665,16
B003	3488			51 CONSTRUCCIÓ I/O DIVISIÓ HORITZONTAL	18.072,86	SANT CUGAT DEL VALLÈS		18.072,86	2.891,60
		VOLPELLERES SOTERRANI -5, PK NÚM. 55	0038		01/01/2009			361,45	15.181,26
B003	3489			51 CONSTRUCCIÓ I/O DIVISIÓ HORITZONTAL	18.072,86	SANT CUGAT DEL VALLÈS		18.072,86	2.891,60
		VOLPELLERES SOTERRANI -5, PK NÚM. 56	0038		01/01/2009			361,45	15.181,26
B003	3490			51 CONSTRUCCIÓ I/O DIVISIÓ HORITZONTAL	18.072,86	SANT CUGAT DEL VALLÈS		18.072,86	2.891,60
		VOLPELLERES SOTERRANI -5, PK NÚM. 57	0038		01/01/2009			361,45	15.181,26
B003	3491			51 CONSTRUCCIÓ I/O DIVISIÓ HORITZONTAL	18.072,86	SANT CUGAT DEL VALLÈS		18.072,86	2.891,60
		VOLPELLERES SOTERRANI -5, PK NÚM. 58	0038		01/01/2009			361,45	15.181,26
B003	3492			51 CONSTRUCCIÓ I/O DIVISIÓ HORITZONTAL	18.072,86	SANT CUGAT DEL VALLÈS		18.072,86	2.891,60
		VOLPELLERES SOTERRANI -5, PK NÚM. 59	0038		01/01/2009			361,45	15.181,26
B003	3493			51 CONSTRUCCIÓ I/O DIVISIÓ HORITZONTAL	18.072,86	SANT CUGAT DEL VALLÈS		18.072,86	2.891,60

Patrimoni Públic Sòl

LLIBRE B LLIBRE B: ELS AFECTES AL SEU PATRIMONI MUNICIPAL DEL SÒL

EPÍGRAF: III.1 IMMOBLES

SUBEPÍGRAF:

CLASSIFICAC	N. BÉ	QUANT. DESCRIPCIÓ	C. GESTO C. COST	T. ADQUISICIÓ	COST ADQUI. D- ALTA	CENTRE UBICACIÓ	PLANTA ESPAI	V.B.C. DOT. AMORT	F.A. V.C.
		VOLPELLERES SOTERRANI -5, PK NÚM. 60	0038		01/01/2009			361,45	15.181,26
B003	3494		51	CONSTRUCCIÓ I/O DIVISIÓ HORIZONTAL	18.072,86	SANT CUGAT DEL VALLÈS		18.072,86	2.891,60
		VOLPELLERES SOTERRANI -5, PK NÚM. 61	0038		01/01/2009			361,45	15.181,26
B003	3495		51	CONSTRUCCIÓ I/O DIVISIÓ HORIZONTAL	18.072,86	SANT CUGAT DEL VALLÈS		18.072,86	2.891,60
		VOLPELLERES SOTERRANI -5, PK NÚM. 62	0038		01/01/2009			361,45	15.181,26
B003	3496		51	CONSTRUCCIÓ I/O DIVISIÓ HORIZONTAL	18.072,86	SANT CUGAT DEL VALLÈS		18.072,86	2.891,60
		VOLPELLERES SOTERRANI -5, PK NÚM. 63	0038		01/01/2009			361,45	15.181,26
B003	3497		51	CONSTRUCCIÓ I/O DIVISIÓ HORIZONTAL	18.072,86	SANT CUGAT DEL VALLÈS		18.072,86	2.891,60
		VOLPELLERES SOTERRANI -5, PK NÚM. 64	0038		01/01/2009			361,45	15.181,26
B003	3498		51	CONSTRUCCIÓ I/O DIVISIÓ HORIZONTAL	15.717,27	SANT CUGAT DEL VALLÈS		15.717,27	2.514,72
		VOLPELLERES SOTERRANI -5, PK NÚM. 65	0038		01/01/2009			314,34	13.202,55
B003	3499		51	CONSTRUCCIÓ I/O DIVISIÓ HORIZONTAL	15.717,27	SANT CUGAT DEL VALLÈS		15.717,27	2.514,72
		VOLPELLERES SOTERRANI -5, PK NÚM. 66	0038		01/01/2009			314,34	13.202,55

<b>Patrimoni Públic Sòl</b>
-----------------------------

**LLIBRE B LLIBRE B: ELS AFECTES AL SEU PATRIMONI MUNICIPAL DEL SÒL**

**EPÍGRAF: III.1 IMMOBLES**

**SUBEPÍGRAF:**

CLASSIFICAC	N. BÉ	QUANT. DESCRIPCIÓ	C. GESTO C. COST	T. ADQUISICIÓ	COST ADQUI. D- ALTA	CENTRE UBICACIÓ	PLANTA ESPAI	V.B.C. DOT. AMORT	F.A. V.C.
B003	3500			51 CONSTRUCCIÓ I/O DIVISIÓ HORITZONTAL	15.717,27	SANT CUGAT DEL VALLÈS		15.717,27	2.514,72
		VOLPELLERES SOTERRANI -5, PK NÚM. 67	0038		01/01/2009			314,34	13.202,55
B003	3501			51 CONSTRUCCIÓ I/O DIVISIÓ HORITZONTAL	18.072,86	SANT CUGAT DEL VALLÈS		18.072,86	2.891,60
		VOLPELLERES SOTERRANI -5, PK NÚM. 68	0038		01/01/2009			361,45	15.181,26
B003	3502			51 CONSTRUCCIÓ I/O DIVISIÓ HORITZONTAL	18.072,86	SANT CUGAT DEL VALLÈS		18.072,86	2.891,60
		VOLPELLERES SOTERRANI -5, PK NÚM. 69	0038		01/01/2009			361,45	15.181,26
B003	3503			51 CONSTRUCCIÓ I/O DIVISIÓ HORITZONTAL	18.072,86	SANT CUGAT DEL VALLÈS		18.072,86	2.891,60
		VOLPELLERES SOTERRANI -5, PK NÚM. 70	0038		01/01/2009			361,45	15.181,26
B003	3504			51 CONSTRUCCIÓ I/O DIVISIÓ HORITZONTAL	18.072,86	SANT CUGAT DEL VALLÈS		18.072,86	2.891,60
		VOLPELLERES SOTERRANI -5, PK NÚM. 71	0038		01/01/2009			361,45	15.181,26
B003	3505			51 CONSTRUCCIÓ I/O DIVISIÓ HORITZONTAL	18.072,86	SANT CUGAT DEL VALLÈS		18.072,86	2.891,60
		VOLPELLERES SOTERRANI -5, PK NÚM. 72	0038		01/01/2009			361,45	15.181,26
B003	3506			51 CONSTRUCCIÓ I/O DIVISIÓ HORITZONTAL	18.072,86	SANT CUGAT DEL VALLÈS		18.072,86	2.891,60

Patrimoni Públic Sòl

LLIBRE B LLIBRE B: ELS AFECTES AL SEU PATRIMONI MUNICIPAL DEL SÒL

EPÍGRAF: III.1 IMMOBLES

SUBEPÍGRAF:

CLASSIFICAC	N. BÉ	QUANT. DESCRIPCIÓ	C. GESTO C. COST	T. ADQUISICIÓ	COST ADQUI. D- ALTA	CENTRE UBICACIÓ	PLANTA ESPAI	V.B.C. DOT. AMORT	F.A. V.C.
		VOLPELLERES SOTERRANI -5, PK NÚM. 73	0038		01/01/2009			361,45	15.181,26
B003	3507		51	CONSTRUCCIÓ I/O DIVISIÓ HORIZONTAL	18.072,86	SANT CUGAT DEL VALLÈS		18.072,86	2.891,60
		VOLPELLERES SOTERRANI -5, PK NÚM. 74	0038		01/01/2009			361,45	15.181,26
B003	3508		51	CONSTRUCCIÓ I/O DIVISIÓ HORIZONTAL	18.072,86	SANT CUGAT DEL VALLÈS		18.072,86	2.891,60
		VOLPELLERES SOTERRANI -5, PK NÚM. 75	0038		01/01/2009			361,45	15.181,26
B003	3509		51	CONSTRUCCIÓ I/O DIVISIÓ HORIZONTAL	15.717,27	SANT CUGAT DEL VALLÈS		15.717,27	2.514,72
		VOLPELLERES SOTERRANI -5, PK NÚM. 76	0038		01/01/2009			314,34	13.202,55
B003	3510		51	CONSTRUCCIÓ I/O DIVISIÓ HORIZONTAL	15.717,27	SANT CUGAT DEL VALLÈS		15.717,27	2.514,72
		VOLPELLERES SOTERRANI -5, PK NÚM. 77	0038		01/01/2009			314,34	13.202,55
B003	3511		51	CONSTRUCCIÓ I/O DIVISIÓ HORIZONTAL	15.717,27	SANT CUGAT DEL VALLÈS		15.717,27	2.514,72
		VOLPELLERES SOTERRANI -5, PK NÚM. 78	0038		01/01/2009			314,34	13.202,55
B003	3512		51	CONSTRUCCIÓ I/O DIVISIÓ HORIZONTAL	18.072,86	SANT CUGAT DEL VALLÈS		18.072,86	2.891,60
		VOLPELLERES SOTERRANI -5, PK NÚM. 79	0038		01/01/2009			361,45	15.181,26

<b>Patrimoni Públic Sòl</b>
-----------------------------

**LLIBRE B LLIBRE B: ELS AFECTES AL SEU PATRIMONI MUNICIPAL DEL SÒL**

**EPÍGRAF: III.1 IMMOBLES**

**SUBEPÍGRAF:**

CLASSIFICAC	N. BÉ	QUANT. DESCRIPCIÓ	C. GESTO C. COST	T. ADQUISICIÓ	COST ADQUI. D- ALTA	CENTRE UBICACIÓ	PLANTA ESPAI	V.B.C. DOT. AMORT	F.A. V.C.
B003	3513			51 CONSTRUCCIÓ I/O DIVISIÓ HORITZONTAL	18.072,86	SANT CUGAT DEL VALLÈS		18.072,86	2.891,60
		VOLPELLERES SOTERRANI -5, PK NÚM. 80	0038		01/01/2009			361,45	15.181,26
B003	3514			51 CONSTRUCCIÓ I/O DIVISIÓ HORITZONTAL	18.072,86	SANT CUGAT DEL VALLÈS		18.072,86	2.891,60
		VOLPELLERES SOTERRANI -5, PK NÚM. 81	0038		01/01/2009			361,45	15.181,26
B003	3515			51 CONSTRUCCIÓ I/O DIVISIÓ HORITZONTAL	18.072,86	SANT CUGAT DEL VALLÈS		18.072,86	2.891,60
		VOLPELLERES SOTERRANI -5, PK NÚM. 82	0038		01/01/2009			361,45	15.181,26
B003	3516			51 CONSTRUCCIÓ I/O DIVISIÓ HORITZONTAL	18.072,86	SANT CUGAT DEL VALLÈS		18.072,86	2.891,60
		VOLPELLERES SOTERRANI -5, PK NÚM. 83	0038		01/01/2009			361,45	15.181,26
B003	3517			51 CONSTRUCCIÓ I/O DIVISIÓ HORITZONTAL	18.072,86	SANT CUGAT DEL VALLÈS		18.072,86	2.891,60
		VOLPELLERES SOTERRANI -5, PK NÚM. 84	0038		01/01/2009			361,45	15.181,26
B003	3518			51 CONSTRUCCIÓ I/O DIVISIÓ HORITZONTAL	17.293,03	SANT CUGAT DEL VALLÈS		17.293,03	2.766,88
		VOLPELLERES SOTERRANI -5, PK NÚM. 85	0038		01/01/2009			345,86	14.526,15
B003	3519			51 CONSTRUCCIÓ I/O DIVISIÓ HORITZONTAL	17.293,03	SANT CUGAT DEL VALLÈS		17.293,03	2.766,88

Patrimoni Públic Sòl

LLIBRE B LLIBRE B: ELS AFECTES AL SEU PATRIMONI MUNICIPAL DEL SÒL

EPÍGRAF: III.1 IMMOBLES

SUBEPÍGRAF:

CLASSIFICAC	N. BÉ	QUANT. DESCRIPCIÓ	C. GESTO C. COST	T. ADQUISICIÓ	COST ADQUI. D- ALTA	CENTRE UBICACIÓ	PLANTA ESPAI	V.B.C. DOT. AMORT	F.A. V.C.
		VOLPELLERES SOTERRANI -5, PK NÚM. 86	0038		01/01/2009			345,86	14.526,15
B003	3520		51	CONSTRUCCIÓ I/O DIVISIÓ HORITZONTAL	15.717,27	SANT CUGAT DEL VALLÈS		15.717,27	2.514,72
		VOLPELLERES SOTERRANI -5, PK NÚM. 87	0038		01/01/2009			314,34	13.202,55
B003	3521		51	CONSTRUCCIÓ I/O DIVISIÓ HORITZONTAL	15.717,27	SANT CUGAT DEL VALLÈS		15.717,27	2.514,72
		VOLPELLERES SOTERRANI -5, PK NÚM. 88	0038		01/01/2009			314,34	13.202,55
B003	3522		51	CONSTRUCCIÓ I/O DIVISIÓ HORITZONTAL	15.717,27	SANT CUGAT DEL VALLÈS		15.717,27	2.514,72
		VOLPELLERES SOTERRANI -5, PK NÚM. 89	0038		01/01/2009			314,34	13.202,55
B003	3523		51	CONSTRUCCIÓ I/O DIVISIÓ HORITZONTAL	18.072,86	SANT CUGAT DEL VALLÈS		18.072,86	2.891,60
		VOLPELLERES SOTERRANI -5, PK NÚM. 90	0038		01/01/2009			361,45	15.181,26
B003	3524		51	CONSTRUCCIÓ I/O DIVISIÓ HORITZONTAL	18.072,86	SANT CUGAT DEL VALLÈS		18.072,86	2.891,60
		VOLPELLERES SOTERRANI -5, PK NÚM. 91	0038		01/01/2009			361,45	15.181,26
B003	3525		51	CONSTRUCCIÓ I/O DIVISIÓ HORITZONTAL	18.072,86	SANT CUGAT DEL VALLÈS		18.072,86	2.891,60
		VOLPELLERES SOTERRANI -5, PK NÚM. 92	0038		01/01/2009			361,45	15.181,26

Patrimoni Públic Sòl

LLIBRE B LLIBRE B: ELS AFECTES AL SEU PATRIMONI MUNICIPAL DEL SÒL

EPÍGRAF: III.1 IMMOBLES

SUBEPÍGRAF:

CLASSIFICAC	N. BÉ	QUANT. DESCRIPCIÓ	C. GESTO C. COST	T. ADQUISICIÓ	COST ADQUI. D- ALTA	CENTRE UBICACIÓ	PLANTA ESPAI	V.B.C. DOT. AMORT	F.A. V.C.
B003	3526			51 CONSTRUCCIÓ I/O DIVISIÓ HORITZONTAL	18.072,86	SANT CUGAT DEL VALLÈS		18.072,86	2.891,60
		VOLPELLERES SOTERRANI -5, PK NÚM. 93	0038		01/01/2009			361,45	15.181,26
B003	3527			51 CONSTRUCCIÓ I/O DIVISIÓ HORITZONTAL	18.072,86	SANT CUGAT DEL VALLÈS		18.072,86	2.891,60
		VOLPELLERES SOTERRANI -5, PK NÚM. 94	0038		01/01/2009			361,45	15.181,26
B003	3528			51 CONSTRUCCIÓ I/O DIVISIÓ HORITZONTAL	18.072,86	SANT CUGAT DEL VALLÈS		18.072,86	2.891,60
		VOLPELLERES SOTERRANI -5, PK NÚM. 95	0038		01/01/2009			361,45	15.181,26
B003	3529			51 CONSTRUCCIÓ I/O DIVISIÓ HORITZONTAL	18.072,86	SANT CUGAT DEL VALLÈS		18.072,86	2.891,60
		VOLPELLERES SOTERRANI -5, PK NÚM. 96	0038		01/01/2009			361,45	15.181,26
B003	3530			51 CONSTRUCCIÓ I/O DIVISIÓ HORITZONTAL	18.072,86	SANT CUGAT DEL VALLÈS		18.072,86	2.891,60
		VOLPELLERES SOTERRANI -5, PK NÚM. 97	0038		01/01/2009			361,45	15.181,26
B003	3531			51 CONSTRUCCIÓ I/O DIVISIÓ HORITZONTAL	5.499,03	SANT CUGAT DEL VALLÈS		5.499,03	879,84
		VOLPELLERES, PLAÇA PK MOTO NÚM. 1, SOTERRANI -5	0038		01/01/2009			109,98	4.619,19
B003	3532			51 CONSTRUCCIÓ I/O DIVISIÓ HORITZONTAL	5.499,03	SANT CUGAT DEL VALLÈS		5.499,03	879,84

Patrimoni Públic Sòl

LLIBRE B LLIBRE B: ELS AFECTES AL SEU PATRIMONI MUNICIPAL DEL SÒL

EPÍGRAF: III.1 IMMOBLES

SUBEPÍGRAF:

CLASSIFICAC	N. BÉ	QUANT. DESCRIPCIÓ	C. GESTO C. COST	T. ADQUISICIÓ	COST ADQUI. D- ALTA	CENTRE UBICACIÓ	PLANTA ESPAI	V.B.C. DOT. AMORT	F.A. V.C.
		VOLPELLERES, PLAÇA PK MOTO NÚM. 2, SOTERRANI -5	0038		01/01/2009			109,98	4.619,19
B003	3533		51	CONSTRUCCIÓ I/O DIVISIÓ HORIZONTAL	5.499,03	SANT CUGAT DEL VALLÈS		5.499,03	879,84
		VOLPELLERES, PLAÇA PK MOTO NÚM. 3, SOTERRANI -5	0038		01/01/2009			109,98	4.619,19
B003	3534		51	CONSTRUCCIÓ I/O DIVISIÓ HORIZONTAL	5.499,03	SANT CUGAT DEL VALLÈS		5.499,03	879,84
		VOLPELLERES, PLAÇA PK MOTO NÚM. 4, SOTERRANI -5	0038		01/01/2009			109,98	4.619,19
B003	3535		51	CONSTRUCCIÓ I/O DIVISIÓ HORIZONTAL	5.499,03	SANT CUGAT DEL VALLÈS		5.499,03	879,84
		VOLPELLERES, PLAÇA PK MOTO NÚM. 5, SOTERRANI -5	0038		01/01/2009			109,98	4.619,19
B003	3536		51	CONSTRUCCIÓ I/O DIVISIÓ HORIZONTAL	5.499,03	SANT CUGAT DEL VALLÈS		5.499,03	879,84
		VOLPELLERES, PLAÇA PK MOTO NÚM. 6, SOTERRANI -5	0038		01/01/2009			109,98	4.619,19
B003	3537		51	CONSTRUCCIÓ I/O DIVISIÓ HORIZONTAL	5.499,03	SANT CUGAT DEL VALLÈS		5.499,03	879,84
		VOLPELLERES, PLAÇA PK MOTO NÚM. 7, SOTERRANI -5	0038		01/01/2009			109,98	4.619,19
B003	3538		51	CONSTRUCCIÓ I/O DIVISIÓ HORIZONTAL	5.499,03	SANT CUGAT DEL VALLÈS		5.499,03	879,84
		VOLPELLERES, PLAÇA PK MOTO NÚM. 8, SOTERRANI -5	0038		01/01/2009			109,98	4.619,19



Patrimoni Públic Sòl

LLIBRE B LLIBRE B: ELS AFECTES AL SEU PATRIMONI MUNICIPAL DEL SÒL

EPÍGRAF: III.1 IMMOBLES

SUBEPÍGRAF:

CLASSIFICAC	N. BÉ	QUANT. DESCRIPCIÓ	C. GESTO C. COST	T. ADQUISICIÓ	COST ADQUI. D- ALTA	CENTRE UBICACIÓ	PLANTA ESPAI	V.B.C. DOT. AMORT	F.A. V.C.
B003	3539			51 CONSTRUCCIÓ I/O DIVISIÓ HORITZONTAL	5.499,03	SANT CUGAT DEL VALLÈS		5.499,03	879,84
		VOLPELLERES, PLAÇA PK MOTO NÚM. 9, SOTERRANI -5	0038		01/01/2009			109,98	4.619,19
B003	3540			51 CONSTRUCCIÓ I/O DIVISIÓ HORITZONTAL	5.499,03	SANT CUGAT DEL VALLÈS		5.499,03	879,84
		VOLPELLERES, PLAÇA PK MOTO NÚM. 10, SOTERRANI -5	0038		01/01/2009			109,98	4.619,19
B003	3541			51 CONSTRUCCIÓ I/O DIVISIÓ HORITZONTAL	5.499,03	SANT CUGAT DEL VALLÈS		5.499,03	879,84
		VOLPELLERES, PLAÇA PK MOTO NÚM. 11, SOTERRANI -5	0038		01/01/2009			109,98	4.619,19
B003	3542			51 CONSTRUCCIÓ I/O DIVISIÓ HORITZONTAL	5.499,03	SANT CUGAT DEL VALLÈS		5.499,03	879,84
		VOLPELLERES, PLAÇA PK MOTO NÚM. 12, SOTERRANI -5	0038		01/01/2009			109,98	4.619,19
B003	3543			51 CONSTRUCCIÓ I/O DIVISIÓ HORITZONTAL	5.499,03	SANT CUGAT DEL VALLÈS		5.499,03	879,84
		VOLPELLERES, PLAÇA PK MOTO NÚM. 13, SOTERRANI -5	0038		01/01/2009			109,98	4.619,19
B003	3544			51 CONSTRUCCIÓ I/O DIVISIÓ HORITZONTAL	5.499,03	SANT CUGAT DEL VALLÈS		5.499,03	879,84
		VOLPELLERES, PLAÇA PK MOTO NÚM. 14, SOTERRANI -5	0038		01/01/2009			109,98	4.619,19
B003	3545			51 CONSTRUCCIÓ I/O DIVISIÓ HORITZONTAL	5.499,03	SANT CUGAT DEL VALLÈS		5.499,03	879,84

Patrimoni Públic Sòl

LLIBRE B LLIBRE B: ELS AFECTES AL SEU PATRIMONI MUNICIPAL DEL SÒL

EPÍGRAF: III.1 IMMOBLES

SUBEPÍGRAF:

CLASSIFICAC	N. BÉ	QUANT. DESCRIPCIÓ	C. GESTO C. COST	T. ADQUISICIÓ	COST ADQUI. D- ALTA	CENTRE UBICACIÓ	PLANTA ESPAI	V.B.C. DOT. AMORT	F.A. V.C.
		VOLPELLERES, PLAÇA PK MOTO NÚM. 15, SOTERRANI -5	0038		01/01/2009			109,98	4.619,19
B003	3546		51	CONSTRUCCIÓ I/O DIVISIÓ HORITZONTAL	6.021,61	SANT CUGAT DEL VALLÈS		6.021,61	963,44
		VOLPELLERES, SOTERRANI -1, PLAÇA PK MOTO NÚM. 1	0038		01/01/2009			120,43	5.058,17
B003	3547		51	CONSTRUCCIÓ I/O DIVISIÓ HORITZONTAL	6.021,61	SANT CUGAT DEL VALLÈS		6.021,61	963,44
		VOLPELLERES, SOTERRANI -2, PLAÇA PK MOTO NÚM. 2	0038		01/01/2009			120,43	5.058,17
B003	3548		51	CONSTRUCCIÓ I/O DIVISIÓ HORITZONTAL	6.021,61	SANT CUGAT DEL VALLÈS		6.021,61	963,44
		VOLPELLERES, SOTERRANI -3, PLAÇA PK MOTO NÚM. 3	0038		01/01/2009			120,43	5.058,17
B003	3549		51	CONSTRUCCIÓ I/O DIVISIÓ HORITZONTAL	6.021,61	SANT CUGAT DEL VALLÈS		6.021,61	963,44
		VOLPELLERES, SOTERRANI -3, PLAÇA PK MOTO NÚM. 4	0038		01/01/2009			120,43	5.058,17
B003	3550		51	CONSTRUCCIÓ I/O DIVISIÓ HORITZONTAL	6.021,61	SANT CUGAT DEL VALLÈS		6.021,61	963,44
		VOLPELLERES, SOTERRANI -3, PLAÇA PK MOTO NÚM. 5	0038		01/01/2009			120,43	5.058,17
B004	3551		51	CONSTRUCCIÓ I/O DIVISIÓ HORITZONTAL	18.048,73	SANT CUGAT DEL VALLÈS		18.048,73	2.887,76
		VOLPELLERES, TRASTER NÚM. 1, PLANTA -3	0038		01/01/2009			360,97	15.160,97

Patrimoni Públic Sòl

LLIBRE B LLIBRE B: ELS AFECTES AL SEU PATRIMONI MUNICIPAL DEL SÒL

EPÍGRAF: III.1 IMMOBLES

SUBEPÍGRAF:

CLASSIFICAC	N. BÉ	QUANT. DESCRIPCIÓ	C. GESTO C. COST	T. ADQUISICIÓ	COST ADQUI. D- ALTA	CENTRE UBICACIÓ	PLANTA ESPAI	V.B.C. DOT. AMORT	F.A. V.C.
B004	3552			51 CONSTRUCCIÓ I/O DIVISIÓ HORITZONTAL	16.878,98	SANT CUGAT DEL VALLÈS		16.878,98	2.700,58
		VOLPELLERES, TRASTER NÚM. 2, PLANTA -3	0038		01/01/2009			337,58	14.178,40
B004	3553			51 CONSTRUCCIÓ I/O DIVISIÓ HORITZONTAL	17.015,66	SANT CUGAT DEL VALLÈS		17.015,66	2.722,48
		VOLPELLERES, TRASTER NÚM. 3, PLANTA -3	0038		01/01/2009			340,31	14.293,18
B004	3554			51 CONSTRUCCIÓ I/O DIVISIÓ HORITZONTAL	23.587,97	SANT CUGAT DEL VALLÈS		21.027,37	3.774,02
		VOLPELLERES, TRASTER NÚM. 4, PLANTA -3	0038		01/01/2009			471,58	17.253,35
B004	3556			51 CONSTRUCCIÓ I/O DIVISIÓ HORITZONTAL	14.639,98	SANT CUGAT DEL VALLÈS		18.129,12	2.342,34
		VOLPELLERES, TRASTER NÚM. 6, PLANTA -3	0038		01/01/2009			293,03	15.786,78
B004	3557			51 CONSTRUCCIÓ I/O DIVISIÓ HORITZONTAL	14.531,45	SANT CUGAT DEL VALLÈS		14.639,98	2.324,98
		VOLPELLERES, TRASTER NÚM. 7 PLANTA -3	0038		01/01/2009			290,63	12.315,00
B004	3558			51 CONSTRUCCIÓ I/O DIVISIÓ HORITZONTAL	15.455,99	SANT CUGAT DEL VALLÈS		14.531,45	2.472,90
		VOLPELLERES, TRASTER NÚM. 8, PLANTA -3	0038		01/01/2009			309,05	12.058,55
B004	3559			51 CONSTRUCCIÓ I/O DIVISIÓ HORITZONTAL	18.048,73	SANT CUGAT DEL VALLÈS		18.048,73	2.887,76

Patrimoni Públic Sòl

LLIBRE B LLIBRE B: ELS AFECTES AL SEU PATRIMONI MUNICIPAL DEL SÒL

EPÍGRAF: III.1 IMMOBLES

SUBEPÍGRAF:

CLASSIFICAC	N. BÉ	QUANT. DESCRIPCIÓ	C. GESTO C. COST	T. ADQUISICIÓ	COST ADQUI. D- ALTA	CENTRE UBICACIÓ	PLANTA ESPAI	V.B.C. DOT. AMORT	F.A. V.C.
		VOLPELLERES, TRASTER NÚM. 1, PLANTA -2	0038		01/01/2009			360,97	15.160,97
B004	3560		51	CONSTRUCCIÓ I/O DIVISIÓ HORITZONTAL	16.878,98	SANT CUGAT DEL VALLÈS		16.878,98	2.700,58
		VOLPELLERES, TRASTER NÚM. 2, PLANTA -2	0038		01/01/2009			337,58	14.178,40
B004	3561		51	CONSTRUCCIÓ I/O DIVISIÓ HORITZONTAL	17.015,66	SANT CUGAT DEL VALLÈS		17.015,66	2.722,48
		VOLPELLERES, TRASTER NÚM. 3, PLANTA -2	0038		01/01/2009			340,31	14.293,18
B004	3563		51	CONSTRUCCIÓ I/O DIVISIÓ HORITZONTAL	15.757,48	SANT CUGAT DEL VALLÈS		15.757,48	2.521,14
		VOLPELLERES, TRASTER NÚM. 5, PLANTA -2	0038		01/01/2009			315,15	13.236,34
B004	3565		51	CONSTRUCCIÓ I/O DIVISIÓ HORITZONTAL	14.639,98	SANT CUGAT DEL VALLÈS		14.639,98	2.342,34
		VOLPELLERES, TRASTER NÚM. 7, PLANTA -2	0038		01/01/2009			292,80	12.297,64
B004	3566		51	CONSTRUCCIÓ I/O DIVISIÓ HORITZONTAL	14.531,45	SANT CUGAT DEL VALLÈS		14.531,45	2.324,98
		VOLPELLERES, TRASTER NÚM. 8, PLANTA -2	0038		01/01/2009			290,63	12.206,47
B004	3567		51	CONSTRUCCIÓ I/O DIVISIÓ HORITZONTAL	15.455,99	SANT CUGAT DEL VALLÈS		15.455,99	2.472,90
		VOLPELLERES, TRASTER NÚM. 9, PLANTA -2	0038		01/01/2009			309,12	12.983,09

Patrimoni Públic Sòl

LLIBRE B LLIBRE B: ELS AFECTES AL SEU PATRIMONI MUNICIPAL DEL SÒL

EPÍGRAF: III.1 IMMOBLES

SUBEPÍGRAF:

CLASSIFICAC	N. BÉ	QUANT. DESCRIPCIÓ	C. GESTO C. COST	T. ADQUISICIÓ	COST ADQUI. D- ALTA	CENTRE UBICACIÓ	PLANTA ESPAI	V.B.C. DOT. AMORT	F.A. V.C.
B004	3568			51 CONSTRUCCIÓ I/O DIVISIÓ HORITZONTAL	18.048,73	SANT CUGAT DEL VALLÈS		18.048,73	2.887,76
		VOLPELLERES, TRASTER NÚM. 1, PLANTA -1	0038		01/01/2009			360,97	15.160,97
B004	3569			51 CONSTRUCCIÓ I/O DIVISIÓ HORITZONTAL	16.878,98	SANT CUGAT DEL VALLÈS		16.878,98	2.700,58
		VOLPELLERES, TRASTER NÚM. 2, PLANTA -1	0038		01/01/2009			337,58	14.178,40
B004	3570			51 CONSTRUCCIÓ I/O DIVISIÓ HORITZONTAL	17.015,66	SANT CUGAT DEL VALLÈS		17.015,66	2.722,48
		VOLPELLERES, TRASTER NÚM. 3, PLANTA -1	0038		01/01/2009			340,31	14.293,18
B004	3571			51 CONSTRUCCIÓ I/O DIVISIÓ HORITZONTAL	21.027,37	SANT CUGAT DEL VALLÈS		23.587,97	3.364,32
		VOLPELLERES, TRASTER NÚM. 4, PLANTA -1	0038		01/01/2009			420,71	20.223,65
B004	3572			51 CONSTRUCCIÓ I/O DIVISIÓ HORITZONTAL	15.757,48	SANT CUGAT DEL VALLÈS		15.757,48	2.521,14
		VOLPELLERES, TRASTER NÚM. 5, PLANTA -1	0038		01/01/2009			315,15	13.236,34
B004	3573			51 CONSTRUCCIÓ I/O DIVISIÓ HORITZONTAL	18.129,12	SANT CUGAT DEL VALLÈS		14.639,98	2.900,64
		VOLPELLERES, TRASTER NÚM. 6, PLANTA -1	0038		01/01/2009			362,34	11.739,34
B004	3574			51 CONSTRUCCIÓ I/O DIVISIÓ HORITZONTAL	14.639,98	SANT CUGAT DEL VALLÈS		14.531,45	2.342,34

Patrimoni Públic Sòl

LLIBRE B LLIBRE B: ELS AFECTES AL SEU PATRIMONI MUNICIPAL DEL SÒL

EPÍGRAF: III.1 IMMOBLES

SUBEPÍGRAF:

CLASSIFICAC	N. BÉ	QUANT. DESCRIPCIÓ	C. GESTO C. COST	T. ADQUISICIÓ	COST ADQUI. D- ALTA	CENTRE UBICACIÓ	PLANTA ESPAI	V.B.C. DOT. AMORT	F.A. V.C.
		VOLPELLERES, TRASTER NÚM. 7, PLANTA -1	0038		01/01/2009			292,79	12.189,11
B004	3575		51	CONSTRUCCIÓ I/O DIVISIÓ HORITZONTAL	14.531,45	SANT CUGAT DEL VALLÈS		15.455,99	2.324,98
		VOLPELLERES, TRASTER NÚM. 8 , PLANTA -1	0038		01/01/2009			290,69	13.131,01
B004	3578		51	CONSTRUCCIÓ I/O DIVISIÓ HORITZONTAL	2.866,09	SANT CUGAT DEL VALLÈS		2.866,09	458,56
		VOLPELLERES, TRASTER NÚM. 41, PLANTA -1	0038		01/01/2009			57,32	2.407,53
B003	3580		51	CONSTRUCCIÓ I/O DIVISIÓ HORITZONTAL	12.199,98	SANT CUGAT DEL VALLÈS		12.199,98	1.951,94
		VOLPELLERES, PLAÇA APARCAMENT NÚM. 3, SOTERRANI -1	0038		01/01/2009			244,00	10.248,04
B003	3584		51	CONSTRUCCIÓ I/O DIVISIÓ HORITZONTAL	12.199,98	SANT CUGAT DEL VALLÈS		12.199,98	1.951,94
		VOLPELLERES, PLAÇA APARCAMENT NÚM. 7, SOTERRANI -1	0038		01/01/2009			244,00	10.248,04
B003	3586		51	CONSTRUCCIÓ I/O DIVISIÓ HORITZONTAL	12.199,98	SANT CUGAT DEL VALLÈS		12.199,98	1.951,94
		VOLPELLERES, PLAÇA APARCAMENT NÚM. 9, SOTERRANI -1	0038		01/01/2009			244,00	10.248,04
B003	3588		51	CONSTRUCCIÓ I/O DIVISIÓ HORITZONTAL	9.759,98	SANT CUGAT DEL VALLÈS		9.759,98	1.561,54
		VOLPELLERES, PLAÇA APARCAMENT NÚM. 18, SOTERRANI -1	0038		01/01/2009			195,20	8.198,44

<b>Patrimoni Públic Sòl</b>
-----------------------------

**LLIBRE B LLIBRE B: ELS AFECTES AL SEU PATRIMONI MUNICIPAL DEL SÒL**

EPÍGRAF: III.1 IMMOBLES

SUBEPÍGRAF:

CLASSIFICAC	N. BÉ	QUANT. DESCRIPCIÓ	C. GESTO C. COST	T. ADQUISICIÓ	COST ADQUI. D- ALTA	CENTRE UBICACIÓ	PLANTA ESPAI	V.B.C. DOT. AMORT	F.A. V.C.
B003	3589			51 CONSTRUCCIÓ I/O DIVISIÓ HORITZONTAL	9.759,98	SANT CUGAT DEL VALLÈS		9.759,98	1.561,54
		VOLPELLERES, PLAÇA APARCAMENT NÚM. 19, SOTERRANI -1	0038		01/01/2009			195,20	8.198,44
B003	3594			51 CONSTRUCCIÓ I/O DIVISIÓ HORITZONTAL	10.977,98	SANT CUGAT DEL VALLÈS		10.977,98	1.756,42
		VOLPELLERES, PLAÇA APARCAMENT NÚM. 33, SOTERRANI -1	0038		01/01/2009			219,56	9.221,56
B003	3595			51 CONSTRUCCIÓ I/O DIVISIÓ HORITZONTAL	10.608,16	SANT CUGAT DEL VALLÈS		10.608,16	1.697,28
		VOLPELLERES, PLAÇA APARCAMENT NÚM. 34, SOTERRANI -2	0038		01/01/2009			212,16	8.910,88
B003	3596			51 CONSTRUCCIÓ I/O DIVISIÓ HORITZONTAL	12.199,98	SANT CUGAT DEL VALLÈS		12.199,98	1.951,94
		VOLPELLERES, PLAÇA APARCAMENT NÚM. 35, SOTERRANI -2	0038		01/01/2009			244,00	10.248,04
B003	3599			51 CONSTRUCCIÓ I/O DIVISIÓ HORITZONTAL	12.199,98	SANT CUGAT DEL VALLÈS		12.199,98	1.951,94
		VOLPELLERES, PLAÇA APARCAMENT NÚM. 52, SOTERRANI -2	0038		01/01/2009			244,00	10.248,04
B003	3600			51 CONSTRUCCIÓ I/O DIVISIÓ HORITZONTAL	12.199,98	SANT CUGAT DEL VALLÈS		12.199,98	1.951,94
		VOLPELLERES, PLAÇA APARCAMENT NÚM. 53, SOTERRANI -2	0038		01/01/2009			244,00	10.248,04
B003	3601			51 CONSTRUCCIÓ I/O DIVISIÓ HORITZONTAL	12.199,98	SANT CUGAT DEL VALLÈS		12.199,98	1.951,94

Patrimoni Públic Sòl

LLIBRE B LLIBRE B: ELS AFECTES AL SEU PATRIMONI MUNICIPAL DEL SÒL

EPÍGRAF: III.1 IMMOBLES

SUBEPÍGRAF:

CLASSIFICAC	N. BÉ	QUANT. DESCRIPCIÓ	C. GESTO C. COST	T. ADQUISICIÓ	COST ADQUI. D- ALTA	CENTRE UBICACIÓ	PLANTA ESPAI	V.B.C. DOT. AMORT	F.A. V.C.
		VOLPELLERES, PLAÇA APARCAMENT NÚM. 54, SOTERRANI -2	0038		01/01/2009			244,00	10.248,04
B003	3604		51	CONSTRUCCIÓ I/O DIVISIÓ HORITZONTAL	12.199,98	SANT CUGAT DEL VALLÈS		12.199,98	1.951,94
		VOLPELLERES, PLAÇA APARCAMENT NÚM. 57, SOTERRANI -2	0038		01/01/2009			244,00	10.248,04
B003	3606		51	CONSTRUCCIÓ I/O DIVISIÓ HORITZONTAL	12.199,98	SANT CUGAT DEL VALLÈS		12.199,98	1.951,94
		VOLPELLERES, PLAÇA APARCAMENT NÚM. 59, SOTERRANI -2	0038		01/01/2009			244,00	10.248,04
B003	3611		51	CONSTRUCCIÓ I/O DIVISIÓ HORITZONTAL	12.199,98	SANT CUGAT DEL VALLÈS		12.199,98	1.951,94
		VOLPELLERES, PLAÇA APARCAMENT NÚM. 64, SOTERRANI -2	0038		01/01/2009			244,00	10.248,04
B003	3613		51	CONSTRUCCIÓ I/O DIVISIÓ HORITZONTAL	12.199,98	SANT CUGAT DEL VALLÈS		12.199,98	1.951,94
		VOLPELLERES, PLAÇA APARCAMENT NÚM. 66, SOTERRANI -2	0038		01/01/2009			244,00	10.248,04
B003	3614		51	CONSTRUCCIÓ I/O DIVISIÓ HORITZONTAL	12.199,98	SANT CUGAT DEL VALLÈS		12.199,98	1.951,94
		VOLPELLERES, PLAÇA APARCAMENT NÚM. 67, SOTERRANI -2	0038		01/01/2009			244,00	10.248,04
B003	3615		51	CONSTRUCCIÓ I/O DIVISIÓ HORITZONTAL	9.759,98	SANT CUGAT DEL VALLÈS		9.759,98	1.561,54
		VOLPELLERES, PLAÇA APARCAMENT NÚM. 68, SOTERRANI -2	0038		01/01/2009			195,20	8.198,44



Patrimoni Públic Sòl

LLIBRE B LLIBRE B: ELS AFECTES AL SEU PATRIMONI MUNICIPAL DEL SÒL

EPÍGRAF: III.1 IMMOBLES

SUBEPÍGRAF:

CLASSIFICAC	N. BÉ	QUANT. DESCRIPCIÓ	C. GESTO C. COST	T. ADQUISICIÓ	COST ADQUI. D- ALTA	CENTRE UBICACIÓ	PLANTA ESPAI	V.B.C. DOT. AMORT	F.A. V.C.
B003	3616			51 CONSTRUCCIÓ I/O DIVISIÓ HORITZONTAL	9.759,98	SANT CUGAT DEL VALLÈS		9.759,98	1.561,54
		VOLPELLERES, PLAÇA APARCAMENT NÚM. 69, SOTERRANI -2	0038		01/01/2009			195,20	8.198,44
B003	3617			51 CONSTRUCCIÓ I/O DIVISIÓ HORITZONTAL	12.199,98	SANT CUGAT DEL VALLÈS		12.199,98	1.951,94
		VOLPELLERES, PLAÇA APARCAMENT NÚM. 74, SOTERRANI -2	0038		01/01/2009			244,00	10.248,04
B003	3618			51 CONSTRUCCIÓ I/O DIVISIÓ HORITZONTAL	12.199,98	SANT CUGAT DEL VALLÈS		12.199,98	1.951,94
		VOLPELLERES, PLAÇA APARCAMENT NÚM. 75, SOTERRANI -2	0038		01/01/2009			244,00	10.248,04
B003	3619			51 CONSTRUCCIÓ I/O DIVISIÓ HORITZONTAL	12.199,98	SANT CUGAT DEL VALLÈS		12.199,98	1.951,94
		VOLPELLERES, PLAÇA APARCAMENT NÚM. 76, SOTERRANI -2	0038		01/01/2009			244,00	10.248,04
B003	3620			51 CONSTRUCCIÓ I/O DIVISIÓ HORITZONTAL	10.608,16	SANT CUGAT DEL VALLÈS		10.608,16	1.697,28
		VOLPELLERES, PLAÇA APARCAMENT NÚM. 89, SOTERRANI -2	0038		01/01/2009			212,16	8.910,88
B003	3621			51 CONSTRUCCIÓ I/O DIVISIÓ HORITZONTAL	10.608,16	SANT CUGAT DEL VALLÈS		10.608,16	1.697,28
		VOLPELLERES, PLAÇA APARCAMENT NÚM. 98, SOTERRANI -3	0038		01/01/2009			212,16	8.910,88
B005	3622			51 CONSTRUCCIÓ I/O DIVISIÓ HORITZONTAL	100.915,86	SANT CUGAT DEL VALLÈS		100.915,86	16.146,48

Patrimoni Públic Sòl

LLIBRE B LLIBRE B: ELS AFECTES AL SEU PATRIMONI MUNICIPAL DEL SÒL

EPÍGRAF: III.1 IMMOBLES

SUBEPÍGRAF:

CLASSIFICAC	N. BÉ	QUANT. DESCRIPCIÓ	C. GESTO C. COST	T. ADQUISICIÓ	COST ADQUI. D- ALTA	CENTRE UBICACIÓ	PLANTA ESPAI	V.B.C. DOT. AMORT	F.A. V.C.
		VOLPELLERES, LOCAL COMERCIAL NÚM. 11	0038		01/01/2009			2.018,31	84.769,38
B005	3623		51	CONSTRUCCIÓ I/O DIVISIÓ HORITZONTAL	108.548,80	SANT CUGAT DEL VALLÈS		108.548,80	17.367,76
		VOLPELLERES, LOCAL COMERCIAL NÚM. 1	0038		01/01/2009			2.170,97	91.181,04
B005	3625		51	CONSTRUCCIÓ I/O DIVISIÓ HORITZONTAL	80.839,38	SANT CUGAT DEL VALLÈS		80.839,38	12.934,24
		VOLPELLERES, LOCAL COMERCIAL NÚM. 4	0038		01/01/2009			1.616,78	67.905,14
B005	3626		51	CONSTRUCCIÓ I/O DIVISIÓ HORITZONTAL	80.276,84	SANT CUGAT DEL VALLÈS		80.276,84	12.844,24
		VOLPELLERES, LOCAL COMERCIAL NÚM. 5	0038		01/01/2009			1.605,53	67.432,60
B005	3628		51	CONSTRUCCIÓ I/O DIVISIÓ HORITZONTAL	177.254,99	SANT CUGAT DEL VALLÈS		177.254,99	28.360,74
		VOLPELLERES, LOCAL COMERCIAL NÚM. 6	0038		01/01/2009			3.545,10	148.894,25
B005	3629		51	CONSTRUCCIÓ I/O DIVISIÓ HORITZONTAL	63.168,19	SANT CUGAT DEL VALLÈS		63.168,19	10.106,88
		VOLPELLERES, LOCAL COMERCIAL NÚM. 7	0038		01/01/2009			1.263,36	53.061,31
B005	3630		51	CONSTRUCCIÓ I/O DIVISIÓ HORITZONTAL	146.791,11	SANT CUGAT DEL VALLÈS		146.791,11	23.486,56
		VOLPELLERES, LOCAL COMERCIAL NÚM. 9	0038		01/01/2009			2.935,82	123.304,55

Patrimoni Públic Sòl

LLIBRE B LLIBRE B: ELS AFECTES AL SEU PATRIMONI MUNICIPAL DEL SÒL

EPÍGRAF: III.1 IMMOBLES

SUBEPÍGRAF:

CLASSIFICAC	N. BÉ	QUANT. DESCRIPCIÓ	C. GESTO C. COST	T. ADQUISICIÓ	COST ADQUI. D- ALTA	CENTRE UBICACIÓ	PLANTA ESPAI	V.B.C. DOT. AMORT	F.A. V.C.
B005	3631			51 CONSTRUCCIÓ I/O DIVISIÓ HORITZONTAL	100.557,00	SANT CUGAT DEL VALLÈS		100.557,00	16.089,12
		VOLPELLERES, LOCAL COMERCIAL NÚM. 8	0038		01/01/2009			2.011,14	84.467,88
B005	3632			51 CONSTRUCCIÓ I/O DIVISIÓ HORITZONTAL	73.584,69	SANT CUGAT DEL VALLÈS		73.584,69	11.773,52
		VOLPELLERES, LOCAL COMERCIAL NÚM. 10	0038		01/01/2009			1.471,69	61.811,17
B005	3633			51 CONSTRUCCIÓ I/O DIVISIÓ HORITZONTAL	171.532,71	SANT CUGAT DEL VALLÈS		171.532,71	27.445,20
		VOLPELLERES, LOCAL COMERCIAL NÚM. 12	0038		01/01/2009			3.430,65	144.087,51
B005	3634			51 CONSTRUCCIÓ I/O DIVISIÓ HORITZONTAL	126.103,61	SANT CUGAT DEL VALLÈS		126.103,61	20.176,56
		VOLPELLERES, LOCAL COMERCIAL NÚM. 13	0038		01/01/2009			2.522,07	105.927,05
B005	3635			51 CONSTRUCCIÓ I/O DIVISIÓ HORITZONTAL	204.938,62	SANT CUGAT DEL VALLÈS		204.938,62	32.790,16
		VOLPELLERES, OFICINA PLTA. 1ª NÚM. A01	0038		01/01/2009			4.098,77	172.148,46
B005	3636			51 CONSTRUCCIÓ I/O DIVISIÓ HORITZONTAL	204.938,62	SANT CUGAT DEL VALLÈS		204.938,62	32.790,16
		VOLPELLERES, OFICINA PLTA. 1ª, NÚM. A02	0038		01/01/2009			4.098,77	172.148,46
B005	3637			51 CONSTRUCCIÓ I/O DIVISIÓ HORITZONTAL	190.308,30	SANT CUGAT DEL VALLÈS		190.308,30	30.449,28

Patrimoni Públic Sòl

LLIBRE B LLIBRE B: ELS AFECTES AL SEU PATRIMONI MUNICIPAL DEL SÒL

EPÍGRAF: III.1 IMMOBLES

SUBEPÍGRAF:

CLASSIFICAC	N. BÉ	QUANT. DESCRIPCIÓ	C. GESTO C. COST	T. ADQUISICIÓ	COST ADQUI. D- ALTA	CENTRE UBICACIÓ	PLANTA ESPAI	V.B.C. DOT. AMORT	F.A. V.C.
		VOLPELLERES, OFICINA PLTA. 2ª, NÚM. A01	0038		01/01/2009			3.806,16	159.859,02
B005	3638		51	CONSTRUCCIÓ I/O DIVISIÓ HORITZONTAL	190.308,30	SANT CUGAT DEL VALLÈS		190.308,30	30.449,28
		VOLPELLERES, OFICINA PLTA. 2ª, NÚM. A02	0038		01/01/2009			3.806,16	159.859,02
B005	3639		51	CONSTRUCCIÓ I/O DIVISIÓ HORITZONTAL	196.669,31	SANT CUGAT DEL VALLÈS		196.669,31	31.467,04
		VOLPELLERES, OFICINA PLTA. 2ª, NÚM. B01	0038		01/01/2009			3.933,38	165.202,27
B005	3640		51	CONSTRUCCIÓ I/O DIVISIÓ HORITZONTAL	196.669,31	SANT CUGAT DEL VALLÈS		196.669,31	31.467,04
		VOLPELLERES, OFICINA PLTA. 2ª, NÚM. B02	0038		01/01/2009			3.933,38	165.202,27
B005	3641		51	CONSTRUCCIÓ I/O DIVISIÓ HORITZONTAL	162.531,92	SANT CUGAT DEL VALLÈS		162.531,92	26.005,04
		VOLPELLERES, OFICINA PLTA. 2ª, NÚM. C01	0038		01/01/2009			3.250,63	136.526,88
B005	3642		51	CONSTRUCCIÓ I/O DIVISIÓ HORITZONTAL	191.172,75	SANT CUGAT DEL VALLÈS		191.172,75	30.587,60
		VOLPELLERES, OFICINA PLTA. 2ª, NÚM. D01	0038		01/01/2009			3.823,45	160.585,15
B005	3643		51	CONSTRUCCIÓ I/O DIVISIÓ HORITZONTAL	191.172,75	SANT CUGAT DEL VALLÈS		191.172,75	30.587,60
		VOLPELLERES, OFICINA PLTA. 2ª, NÚM. D02	0038		01/01/2009			3.823,45	160.585,15

Patrimoni Públic Sòl

LLIBRE B LLIBRE B: ELS AFECTES AL SEU PATRIMONI MUNICIPAL DEL SÒL

EPÍGRAF: III.1 IMMOBLES

SUBEPÍGRAF:

CLASSIFICAC	N. BÉ	QUANT. DESCRIPCIÓ	C. GESTO C. COST	T. ADQUISICIÓ	COST ADQUI. D- ALTA	CENTRE UBICACIÓ	PLANTA ESPAI	V.B.C. DOT. AMORT	F.A. V.C.
B005	3644			51 CONSTRUCCIÓ I/O DIVISIÓ HORITZONTAL	209.097,74	SANT CUGAT DEL VALLÈS		209.097,74	33.455,60
		VOLPELLERES, OFICINA PLTA. 2ª, NÚM. E01	0038		01/01/2009			4.181,95	175.642,14
B005	3645			51 CONSTRUCCIÓ I/O DIVISIÓ HORITZONTAL	209.097,74	SANT CUGAT DEL VALLÈS		209.097,74	33.455,60
		VOLPELLERES, OFICINA PLTA. 2ª, NÚM. E02	0038		01/01/2009			4.181,95	175.642,14
B005	3646			51 CONSTRUCCIÓ I/O DIVISIÓ HORITZONTAL	193.847,63	SANT CUGAT DEL VALLÈS		193.847,63	31.015,60
		VOLPELLERES, OFICINA PLTA. 2ª, NÚM. F01	0038		01/01/2009			3.876,95	162.832,03
B005	3647			51 CONSTRUCCIÓ I/O DIVISIÓ HORITZONTAL	190.308,30	SANT CUGAT DEL VALLÈS		190.308,30	30.449,28
		VOLPELLERES, OFICINA PLTA. 3ª, NÚM. A01	0038		01/01/2009			3.806,16	159.859,02
B005	3648			51 CONSTRUCCIÓ I/O DIVISIÓ HORITZONTAL	190.308,30	SANT CUGAT DEL VALLÈS		190.308,30	30.449,28
		VOLPELLERES, OFICINA PLTA. 3ª, NÚM. A02	0038		01/01/2009			3.806,16	159.859,02
B005	3649			51 CONSTRUCCIÓ I/O DIVISIÓ HORITZONTAL	196.669,31	SANT CUGAT DEL VALLÈS		196.669,31	31.467,04
		VOLPELLERES, OFICINA PLTA. 3ª, NÚM. B01	0038		01/01/2009			3.933,38	165.202,27
B005	3650			51 CONSTRUCCIÓ I/O DIVISIÓ HORITZONTAL	196.669,31	SANT CUGAT DEL VALLÈS		196.669,31	31.467,04

Patrimoni Públic Sòl

LLIBRE B LLIBRE B: ELS AFECTES AL SEU PATRIMONI MUNICIPAL DEL SÒL

EPÍGRAF: III.1 IMMOBLES

SUBEPÍGRAF:

CLASSIFICAC	N. BÉ	QUANT. DESCRIPCIÓ	C. GESTO C. COST	T. ADQUISICIÓ	COST ADQUI. D- ALTA	CENTRE UBICACIÓ	PLANTA ESPAI	V.B.C. DOT. AMORT	F.A. V.C.
		VOLPELLERES, OFICINA PLTA. 3ª, NÚM. B02	0038		01/01/2009			3.933,38	165.202,27
B005	3651		51	CONSTRUCCIÓ I/O DIVISIÓ HORITZONTAL	162.531,92	SANT CUGAT DEL VALLÈS		162.531,92	26.005,04
		VOLPELLERES, OFICINA PLTA. 3ª, NÚM. C01	0038		01/01/2009			3.250,63	136.526,88
B005	3652		51	CONSTRUCCIÓ I/O DIVISIÓ HORITZONTAL	191.172,75	SANT CUGAT DEL VALLÈS		191.172,75	30.587,60
		VOLPELLERES, OFICINA PLTA. 3ª, NÚM. D01	0038		01/01/2009			3.823,45	160.585,15
B005	3654		51	CONSTRUCCIÓ I/O DIVISIÓ HORITZONTAL	209.097,74	SANT CUGAT DEL VALLÈS		209.097,74	33.455,60
		VOLPELLERES, OFICINA PLTA. 3ª, NÚM. E01	0038		01/01/2009			4.181,95	175.642,14
B005	3655		51	CONSTRUCCIÓ I/O DIVISIÓ HORITZONTAL	209.097,74	SANT CUGAT DEL VALLÈS		209.097,74	33.455,60
		VOLPELLERES, OFICINA PLTA. 3ª, NÚM. E02	0038		01/01/2009			4.181,95	175.642,14
B005	3656		51	CONSTRUCCIÓ I/O DIVISIÓ HORITZONTAL	193.847,63	SANT CUGAT DEL VALLÈS		193.847,63	31.015,60
		VOLPELLERES, OFICINA PLTA. 3ª, NÚM. F01	0038		01/01/2009			3.876,95	162.832,03
B005	3657		51	CONSTRUCCIÓ I/O DIVISIÓ HORITZONTAL	190.308,30	SANT CUGAT DEL VALLÈS		190.308,30	30.449,28
		VOLPELLERES, OFICINA PLTA. 4ª, NÚM. A01	0038		01/01/2009			3.806,16	159.859,02

Patrimoni Públic Sòl

LLIBRE B LLIBRE B: ELS AFECTES AL SEU PATRIMONI MUNICIPAL DEL SÒL

EPÍGRAF: III.1 IMMOBLES

SUBEPÍGRAF:

CLASSIFICAC	N. BÉ	QUANT. DESCRIPCIÓ	C. GESTO C. COST	T. ADQUISICIÓ	COST ADQUI. D- ALTA	CENTRE UBICACIÓ	PLANTA ESPAI	V.B.C. DOT. AMORT	F.A. V.C.
B005	3658			51 CONSTRUCCIÓ I/O DIVISIÓ HORITZONTAL	190.308,30	SANT CUGAT DEL VALLÈS		190.308,30	30.449,28
		VOLPELLERES, OFICINA PLTA. 4ª, NÚM. A02	0038		01/01/2009			3.806,16	159.859,02
B005	3660			51 CONSTRUCCIÓ I/O DIVISIÓ HORITZONTAL	196.669,31	SANT CUGAT DEL VALLÈS		196.669,31	31.467,04
		VOLPELLERES, OFICINA PLTA. 4ª, NÚM. B02	0038		01/01/2009			3.933,38	165.202,27
B005	3661			51 CONSTRUCCIÓ I/O DIVISIÓ HORITZONTAL	162.531,92	SANT CUGAT DEL VALLÈS		162.531,92	26.005,04
		VOLPELLERES, OFICINA PLTA. 4ª, NÚM. C01	0038		01/01/2009			3.250,63	136.526,88
B005	3662			51 CONSTRUCCIÓ I/O DIVISIÓ HORITZONTAL	191.172,75	SANT CUGAT DEL VALLÈS		191.172,75	30.587,60
		VOLPELLERES, OFICINA PLTA. 4ª, NÚM. D01	0038		01/01/2009			3.823,45	160.585,15
B005	3664			51 CONSTRUCCIÓ I/O DIVISIÓ HORITZONTAL	209.097,74	SANT CUGAT DEL VALLÈS		209.097,74	33.455,60
		VOLPELLERES, OFICINA PLTA. 4ª, NÚM. E01	0038		01/01/2009			4.181,95	175.642,14
B005	3665			51 CONSTRUCCIÓ I/O DIVISIÓ HORITZONTAL	209.097,74	SANT CUGAT DEL VALLÈS		209.097,74	33.455,60
		VOLPELLERES, OFICINA PLTA. 4ª, NÚM. E02	0038		01/01/2009			4.181,95	175.642,14
B005	3666			51 CONSTRUCCIÓ I/O DIVISIÓ HORITZONTAL	193.847,63	SANT CUGAT DEL VALLÈS		193.847,63	31.015,60

Patrimoni Públic Sòl

LLIBRE B LLIBRE B: ELS AFECTES AL SEU PATRIMONI MUNICIPAL DEL SÒL

EPÍGRAF: III.1 IMMOBLES

SUBEPÍGRAF:

CLASSIFICAC	N. BÉ	QUANT. DESCRIPCIÓ	C. GESTO C. COST	T. ADQUISICIÓ	COST ADQUI. D- ALTA	CENTRE UBICACIÓ	PLANTA ESPAI	V.B.C. DOT. AMORT	F.A. V.C.
		VOLPELLERES, OFICINA PLTA. 4ª, NÚM. F01	0038		01/01/2009			3.876,95	162.832,03
B002	3742			CONSTRUCCIÓ I/O DIVISIÓ HORITZONTAL	12.656,04	SANT CUGAT DEL VALLÈS		12.656,04	2.024,96
		RAMBLA TORRENT XANDRI NÚM. 33, APARCAMENT NÚM. 1	0070		01/01/2009			253,12	10.631,08
B002	3743			CONSTRUCCIÓ I/O DIVISIÓ HORITZONTAL	10.495,75	SANT CUGAT DEL VALLÈS		10.495,75	1.679,28
		RAMBLA TORRENT XANDRI NÚM. 33, APARCAMENT NÚM. 7	0070		01/01/2009			209,91	8.816,47
B002	3744			CONSTRUCCIÓ I/O DIVISIÓ HORITZONTAL	12.391,10	SANT CUGAT DEL VALLÈS		12.391,10	1.982,56
		RAMBLA TORRENT XANDRI NÚM. 33, APARCAMENT NÚM. 9	0070		01/01/2009			247,82	10.408,54
B002	3745			CONSTRUCCIÓ I/O DIVISIÓ HORITZONTAL	11.800,08	SANT CUGAT DEL VALLÈS		11.800,08	1.888,00
		RAMBLA TORRENT XANDRI NÚM. 33, APARCAMENT NÚM. 26	0070		01/01/2009			236,00	9.912,08
B002	3746			CONSTRUCCIÓ I/O DIVISIÓ HORITZONTAL	10.801,45	SANT CUGAT DEL VALLÈS		10.801,45	1.728,16
		RAMBLA TORRENT XANDRI NÚM. 33, APARCAMENT NÚM.27	0070		01/01/2009			216,02	9.073,29
B002	3747			CONSTRUCCIÓ I/O DIVISIÓ HORITZONTAL	10.893,17	SANT CUGAT DEL VALLÈS		10.893,17	1.742,88
		RAMBLA TORRENT XANDRI NÚM. 33, APARCAMENT NÚM. 28	0070		01/01/2009			217,86	9.150,29



# PROMUSA-PROMUSA

Data obtenció 02/05/2018 12:41  
 Pàg. 85

## Patrimoni Públic Sòl

### LLIBRE B LLIBRE B: ELS AFECTES AL SEU PATRIMONI MUNICIPAL DEL SÒL

EPÍGRAF: III.1 IMMOBLES

SUBEPÍGRAF:

CLASSIFICAC	N. BÉ	QUANT. DESCRIPCIÓ	C. GESTO C. COST	T. ADQUISICIÓ	COST ADQUI. D- ALTA	CENTRE UBICACIÓ	PLANTA ESPAI	V.B.C. DOT. AMORT	F.A. V.C.
B002	3748			CONSTRUCCIÓ I/O DIVISIÓ HORITZONTAL	131.807,58	SANT CUGAT DEL VALLÈS		131.807,58	21.089,20
		RAMBLA TORRENT XANDRI NÚM. 33, LOCAL NÚM. 1	0070		01/01/2009			2.636,15	110.718,38
B002	3749			CONSTRUCCIÓ I/O DIVISIÓ HORITZONTAL	9.596,84	SANT CUGAT DEL VALLÈS		9.596,84	1.535,44
		CARRER PERE CALDERS, 1-3, APARCAMENT NÚM. 4	0071		01/01/2009			191,93	8.061,40
B002	3750			CONSTRUCCIÓ I/O DIVISIÓ HORITZONTAL	8.941,53	SANT CUGAT DEL VALLÈS		8.941,53	1.430,64
		CARRER PERE CALDERS NÚM. 1-3, APARCAMENT NÚM.11	0071		01/01/2009			178,83	7.510,89
B002	3751			CONSTRUCCIÓ I/O DIVISIÓ HORITZONTAL	10.088,32	SANT CUGAT DEL VALLÈS		10.088,32	1.614,08
		CARRER PERE CALDERS NÚM. 1-3, APARCAMENT NÚM. 20	0071		01/01/2009			201,76	8.474,24
B002	3873			CONSTRUCCIÓ I/O DIVISIÓ HORITZONTAL	6.800.000,00	SANT CUGAT DEL VALLÈS		11.888.634,32	816.372,60
		EDIFICI D'HABITATGES DE LLOGUER RABASSAIRES, PK I LOCALS	0077		31/12/2010			136.324,22	11.072.261,72
B002	4027			CONSTRUCCIÓ I/O DIVISIÓ HORITZONTAL	60.093,39	SANT CUGAT DEL VALLÈS		60.093,39	6.536,14
		CARRER ADRIA GUAL NUM. 6, 2A, PK 18 I TRASTER 5	0091		25/07/2011			1.201,86	53.557,25
B001	4053			AMPLIACIÓ DE CAPITAL	0	SANT CUGAT DEL VALLÈS		1.732.222,71	0

Patrimoni Públic Sòl

LLIBRE B LLIBRE B: ELS AFECTES AL SEU PATRIMONI MUNICIPAL DEL SÒL

EPÍGRAF: III.1 IMMOBLES

SUBEPÍGRAF:

CLASSIFICAC	N. BÉ	QUANT. DESCRIPCIÓ	C. GESTO C. COST	T. ADQUISICIÓ	COST ADQUI. D- ALTA	CENTRE UBICACIÓ	PLANTA ESPAI	V.B.C. DOT. AMORT	F.A. V.C.
		JERONI PUJADES		0093	19/10/2011			0	1.732.222,71
B001	4054			ADJUDICACIÓ PER FINQUES APORTADES	0	SANT CUGAT DEL VALLÈS		489.059,56	0
		FINCA RESULTANT NUM. 1 DE LA UAM3		0058	28/11/2011			0	489.059,56
B005	4143			CONSTRUCCIÓ I/O DIVISIÓ HORITZONTAL	525.000,00	SANT CUGAT DEL VALLÈS		1.067.825,29	30.727,33
		NAU 1 CAN SOLA 9		0085	30/03/2012			6.430,27	1.037.097,96
B001	4146			COMPRA	7.321.420,00	SANT CUGAT DEL VALLÈS		7.403.946,03	0
		CAN MONMANY		0105	30/03/2012			0	7.403.946,03
B001	4155			COMPRA	38.592,03	SANT CUGAT DEL VALLÈS		628.131,05	0
		QUADRA DE CANALS NÚM. 40		0119	18/05/2012			0	628.131,05
B001	4159			COMPRA	37.221,90	SANT CUGAT DEL VALLÈS		605.830,54	0
		AV. TARRUELL NÚM. 57		0119	18/05/2012			0	605.830,54
B001	4160			COMPRA	32.085,32	SANT CUGAT DEL VALLÈS		522.226,57	0
		CARRER ARBUSTOS NÚM. 13		0119	18/05/2012			0	522.226,57
B003	4188			51 CONSTRUCCIÓ I/O DIVISIÓ HORITZONTAL	14.880,82	SANT CUGAT DEL VALLÈS		14.880,82	1.240,99
		CAMI CREU NÚM. 5-13, APARCAMENT 43		0064	31/10/2012			297,61	13.639,83
B003	4191			51 CONSTRUCCIÓ I/O DIVISIÓ HORITZONTAL	10.605,45	SANT CUGAT DEL VALLÈS		10.605,45	884,42

Patrimoni Públic Sòl

LLIBRE B LLIBRE B: ELS AFECTES AL SEU PATRIMONI MUNICIPAL DEL SÒL

EPÍGRAF: III.1 IMMOBLES

SUBEPÍGRAF:

CLASSIFICAC	N. BÉ	QUANT. DESCRIPCIÓ	C. GESTO C. COST	T. ADQUISICIÓ	COST ADQUI. D- ALTA	CENTRE UBICACIÓ	PLANTA ESPAI	V.B.C. DOT. AMORT	F.A. V.C.
		CAMI CREU NÚM. 5-13, APARCAMENT MOTO 57	0064		31/10/2012			212,10	9.721,03
B004	4192		51	CONSTRUCCIÓ I/O DIVISIÓ HORITZONTAL	6.278,56	SANT CUGAT DEL VALLÈS		6.278,56	523,60
		CAMI CREU NÚM. 5-13, TRASTER NÚM. 37	0064		31/10/2012			125,57	5.754,96
B004	4195		51	CONSTRUCCIÓ I/O DIVISIÓ HORITZONTAL	6.295,73	SANT CUGAT DEL VALLÈS		6.295,73	525,02
		CAMI CREU NÚM. 5-13, TRASTER NÚM. 40	0064		31/10/2012			125,91	5.770,71
B004	4196		51	CONSTRUCCIÓ I/O DIVISIÓ HORITZONTAL	6.364,41	SANT CUGAT DEL VALLÈS		6.364,41	530,74
		CAMI CREU NÚM. 5-13, TRASTER NÚM. 41	0064		31/10/2012			127,28	5.833,67
B004	4197		51	CONSTRUCCIÓ I/O DIVISIÓ HORITZONTAL	6.307,18	SANT CUGAT DEL VALLÈS		6.307,18	525,98
		CAMI CREU NÚM. 5-13, TRASTER NÚM. 42	0064		31/10/2012			126,14	5.781,20
B005	7219			CONSTRUCCIÓ I/O DIVISIÓ HORITZONTAL	35.822,92	SANT CUGAT DEL VALLÈS		35.822,93	1.800,36
		PLAÇA AUSIAS MARCH NÚM. 9, BLOC A, ESCALA 1, PLTA. BAIXA, HLE-A	0035		20/06/2014			708,80	34.022,57
B005	7220			CONSTRUCCIÓ I/O DIVISIÓ HORITZONTAL	186.218,33	SANT CUGAT DEL VALLÈS		359.764,43	8.056,05
		CAMI DE LA CREU NÚM. 3, LOCAL 1	0064		31/10/2014			3.721,82	351.708,38

# PROMUSA-PROMUSA

Data obtenció 02/05/2018 12:41  
 Pàg. 88

Patrimoni Públic Sòl

## LLIBRE B LLIBRE B: ELS AFECTES AL SEU PATRIMONI MUNICIPAL DEL SÒL

EPÍGRAF: III.1 IMMOBLES

SUBEPÍGRAF:

CLASSIFICAC	N. BÉ	QUANT. DESCRIPCIÓ	C. GESTO C. COST	T. ADQUISICIÓ	COST ADQUI. D- ALTA	CENTRE UBICACIÓ	PLANTA ESPAI	V.B.C. DOT. AMORT	F.A. V.C.
B005	7221			CONSTRUCCIÓ I/O DIVISIÓ HORITZONTAL	151.158,70	SANT CUGAT DEL VALLÈS		588.352,30	6.539,32
		PG. FRANCESC MACIA NÚM. 32, LOCAL 2	0064		31/10/2014			3.038,38	581.812,98
B005	7223			CONSTRUCCIÓ I/O DIVISIÓ HORITZONTAL	964.000,00	SANT CUGAT DEL VALLÈS		1.067.308,86	38.610,70
		PG. FRANCESC MACIA 28, LOCAL 4	0064		31/12/2014			19.284,96	1.028.698,16
B001	7224			CESSIÓ DEL 10% D'APROFITAMENT MIG	0	SANT CUGAT DEL VALLÈS		0	0
		AVINGUDA VERGE DE MONTSERRAT, NÚM.13	0108		01/01/2014			0	0
B001	7225			CESSIÓ DEL 10% D'APROFITAMENT MIG	0	SANT CUGAT DEL VALLÈS		0	0
		FINCA RESULTANT 3, REPARCELACIO UAM3	0058		01/01/2014			0	0
B002	9762			COMPRA	256.326,00	SANT CUGAT DEL VALLÈS		271.963,55	5.266,97
		PERE CALDERS NÚM. 1-3, BXS 2ª	0091		22/12/2015			5.127,41	266.696,58
B001	9763			AGRUPACIÓ O REGULARITZACIÓ DE FINQUES	0	SANT CUGAT DEL VALLÈS		6.565.630,68	0
		RIUS I TAULET NÚM. 10	0094		08/05/2015			0	6.565.630,68
B002	9770			AMPLIACIÓ DE CAPITAL	0	SANT CUGAT DEL VALLÈS		50.390,50	1.108,00
		GINGOLER NÚM. 20, HABITATGE NÚM. 1	0031		31/07/2015			779,88	49.282,50

Patrimoni Públic Sòl

LLIBRE B LLIBRE B: ELS AFECTES AL SEU PATRIMONI MUNICIPAL DEL SÒL

EPÍGRAF: III.1 IMMOBLES

SUBEPÍGRAF:

CLASSIFICAC	N. BÉ	QUANT. DESCRIPCIÓ	C. GESTO C. COST	T. ADQUISICIÓ	COST ADQUI. D- ALTA	CENTRE UBICACIÓ	PLANTA ESPAI	V.B.C. DOT. AMORT	F.A. V.C.
B002	9771			AMPLIACIÓ DE CAPITAL	0	SANT CUGAT DEL VALLÈS		49.218,63	0
		GINJOLER NÚM. 18, HABITATGE NÚM. 2	0031		31/07/2015			0,56	49.218,63
B002	9772			AMPLIACIÓ DE CAPITAL	0	SANT CUGAT DEL VALLÈS		51.639,21	0
		GINJOLER NÚM. 16, HABITATGE NÚM. 3	0031		31/07/2015			0,69	51.639,21
B002	9773			AMPLIACIÓ DE CAPITAL	0	SANT CUGAT DEL VALLÈS		49.218,63	0
		GINJOLER NÚM. 14, HABITATGE NÚM. 4	0031		31/07/2015			0,56	49.218,63
B002	9774			AMPLIACIÓ DE CAPITAL	0	SANT CUGAT DEL VALLÈS		49.218,63	0
		GINJOLER NÚM. 12, HABITATGE NÚM. 5	0031		31/07/2015			0,56	49.218,63
B002	9775			AMPLIACIÓ DE CAPITAL	0	SANT CUGAT DEL VALLÈS		50.467,34	0
		GINJOLER NÚM. 10, HABITATGE NÚM. 6	0031		31/07/2015			0,63	50.467,34
B001	9922			ADJUDICACIÓ PER FINQUES APORTADES	0	SANT CUGAT DEL VALLÈS		1.908.503,10	0
		CARRER BENET MOXO NUM. 20, FINCA 3 PARCELACIO	0123		08/06/2016			0	1.908.503,10
B002	9926		51	COMPRA	58.000,00	SANT CUGAT DEL VALLÈS		64.531,96	498,95
		AV. CERDANYOLA NÚM. 43, BXS-3ª	0091		28/07/2016			1.160,36	64.033,01
B002	9942		51	CONSTRUCCIÓ I/O DIVISIÓ HORITZONTAL	234.987,58	SANT CUGAT DEL VALLÈS		234.987,58	2.021,53

# PROMUSA-PROMUSA

Data obtenció 02/05/2018 12:41  
 Pàg. 90

Patrimoni Públic Sòl

## LLIBRE B LLIBRE B: ELS AFECTES AL SEU PATRIMONI MUNICIPAL DEL SÒL

EPÍGRAF: III.1 IMMOBLES

SUBEPÍGRAF:

CLASSIFICAC	N. BÉ	QUANT. DESCRIPCIÓ	C. GESTO C. COST	T. ADQUISICIÓ	COST ADQUI. D- ALTA	CENTRE UBICACIÓ	PLANTA ESPAI	V.B.C. DOT. AMORT	F.A. V.C.
		PG. FRANCESC MACIA, NÚM. 16-20 (UAM2), LOCAL 2, PLTA. BAIXA	0057		28/07/2016			4.699,75	232.966,05
<b>TOTAL Subepígraf:</b>					C. Adq.: 89.591.426,89	Dot.: 1.434.286,93	V.B.C.: 100.656.094,78	F.A.: 11.709.661,43	V.C.: 88.946.433,35
<b>TOTAL Epígraf:</b>					C. Adq.: 89.591.426,89	Dot.: 1.434.286,93	V.B.C.: 100.656.094,78	F.A.: 11.709.661,43	V.C.: 88.946.433,35
<b>TOTAL LLIBRE:</b>					C. Adq.: 89.591.426,89	Dot.: 1.434.286,93	V.B.C.: 100.656.094,78	F.A.: 11.709.661,43	V.C.: 88.946.433,35

## **6.11. Passius financers.**



## PASSIUS FINANCERS

SITUACIÓ I MOVIMENTS DELS DEUTES

Data obtenció 11/05/2018

Pàg. 1

DEUTES A COST AMORTITZAT

EXERCICI 2017

IDENTIFICACIÓ DEUTE	T.I.E	DEUTE A L'1 GENER		CREACIONS		INTERESSOS REPORTATS SEGONS T.I.E.		INTERESSOS CANCEL·LATS (7)	DIFERÈNCIES DE CANVI		DISMINUCIONS		DEUTE A 31 DESEMBRE	
		COST AMORTITZAT (1)	INTERESSOS EXPLÍCITS (2)	EFFECTIU (3)	DESPESES (4)	EXPLÍCITOS (5)	RESTA (6)		DEL COST AMORTITZAT (8)	D'INTERESSOS EXPLÍCITS (9)	VALOR COMPTABLE (10)	RESULTAT (11)	COST AMORTITZAT (12)=1+3-4 +6+8-10	INTERESSOS EXPLÍCITS (13)=2+5 -7+9
2005/1/DEXIA DEXIA 5.250.00,00		477.272,70				16.890,15		16.890,15			477.272,66		0,04	
2006/1/DEXIA DEXIA 21.255.352,00		10.627.675,99				365.355,88		365.355,88			1.180.852,89		9.446.823,10	
2008/1/BBVA OPERACIO CREDIT		4.990.353,32				24.493,74		24.493,74			750.000,00		4.240.353,32	
2008/1/C.MADR OPERACIO CREDIT		1.404.887,48				11.881,31		11.881,31			234.147,92		1.170.739,56	
2008/1/DEXIA OP. CREDIT LLARG		3.000.000,00				133.466,67		133.466,67			500.000,00		2.500.000,00	
2009/1/C.CAT CAIXA D'ESTALVIS		665.630,72				7.535,33		7.535,33			221.952,56		443.678,16	
2009/1/DEXIA OP. CREDIT LLARG		2.274.654,39				5.281,31		5.281,31			454.930,88		1.819.723,51	
2010/1/BANEST BANESTO: 3.000.000		1.614.669,57				8.995,76		8.995,76			235.537,16		1.379.132,41	
2010/1/BBVA BBVA 3.511.367,82		1.989.831,92				23.310,04		23.310,04			319.215,24		1.670.616,68	
2010/1/DEXIA DEXIA 2.000.000		1.045.454,45				8.267,96		8.267,96			181.818,20		863.636,25	
2010/1/SANTAN BANCO		3.978.308,09				36.761,29		36.761,29			691.879,64		3.286.428,45	
2011/1/BBVA PRÈSTEC		709.090,86				15.575,15		15.575,15			109.090,92		599.999,94	
2011/1/CAIXA PRÈSTEC 2011- LA		1.371.618,69				40.325,48		40.325,48			483.202,28		888.416,41	



**PASSIUS FINANCERS**

## SITUACIÓ I MOVIMENTS DELS DEUTES

## DEUTES A COST AMORTITZAT

EXERCICI 2017

IDENTIFICACIÓ DEUTE	T.I.E	DEUTE A L'1 GNER		CREACIONS		INTERESSOS REPORTATS SEGONS T.I.E.		INTERESSOS CANCEL·LATS (7)	DIFERÈNCIES DE CANVI		DISMINUCIONS		DEUTE A 31 DESEMBRE	
		COST AMORTITZAT (1)	INTERESSOS EXPLÍCITS (2)	EFFECTIU (3)	DESPESES (4)	EXPLÍCITS (5)	RESTA (6)		DEL COST AMORTITZAT (8)	D'INTERESSOS EXPLÍCITS (9)	VALOR COMPTABLE (10)	RESULTAT (11)	COST AMORTITZAT (12)=1+3-4 +6+8-10	INTERESSOS EXPLÍCITS (13)=2+5 -7+9
2011/1/CX PRÉSTEC 2011		1.242.762,36				19.684,23		19.684,23			190.041,20		1.052.721,16	
2011/1/CX2 3.255.274,49 EUROS		2.002.047,75				34.483,63		34.483,63			294.876,88		1.707.170,87	
2012/1/CCDIPU CAIXA DE CRÈDIT		157.500,00									17.500,00		140.000,00	
2012/1/CX 2.950.000 EUROS C.		1.917.042,25				56.036,24		56.036,24			275.455,40		1.641.586,85	
2013/1/BBVA BBVA 1.493.875,55		366.401,04				16.296,93		16.296,93			366.401,04			
2013/1/CCDIBA CRÈDIT DE CAIXA		122.500,00									17.500,00		105.000,00	
2013/1/CLBSAB CRÈDIT LOCAL		1.376.431,95				38.497,21		38.497,21			676.489,32		699.942,63	
2014/1/CAIXAB CAIXABANK 2014		4.000.295,46				24.272,53		24.272,53			390.272,72		3.610.022,74	
2014/1/CCDIBA CRÈDIT DE CAIXA		140.000,00									17.500,00		122.500,00	
2014/1/CLBSAB PRÉSTEC CR'DIT		2.711.613,34				88.851,96		88.851,96			310.978,40		2.400.634,94	
2014/1/SANTAN PRÉSTEC LL/T		852.681,85				13.610,82		13.610,82			87.454,52		765.227,33	
2015/1/BBVA PRÉSTEC BBVA		2.390.262,28				24.201,96		24.201,96			199.188,51		2.191.073,77	
2015/1/CCDIBA CAIXA DE CRÈDIT		175.000,00									35.000,00		140.000,00	

**PASSIUS FINANCERS**

SITUACIÓ I MOVIMENTS DELS DEUTES

DEUTES A COST AMORTITZAT

EXERCICI 2017

IDENTIFICACIÓ DEUTE	T.I.E	DEUTE A L'1 GENER		CREACIONS		INTERESSOS REPORTATS SEGONS T.I.E.		INTERESSOS CANCEL·LATS (7)	DIFERÈNCIES DE CANVI		DISMINUCIONS		DEUTE A 31 DESEMBRE	
		COST AMORTITZAT (1)	INTERESSOS EXPLÍCITS (2)	EFFECTIU (3)	DESPESES (4)	EXPLÍCITOS (5)	RESTA (6)		DEL COST AMORTITZAT (8)	D'INTERESSOS EXPLÍCITS (9)	VALOR COMPTABLE (10)	RESULTAT (11)	COST AMORTITZAT (12)=1+3-4 +6+8-10	INTERESSOS EXPLÍCITS (13)=2+5 -7+9
2015/1/CLBSAB CRÈDIT LOCAL		5.427.051,77				33.942,92		33.942,92			587.418,03		4.839.633,74	
2016/1/ABANCA ABANCA 2016		2.000.000,00				10.002,26		10.002,26			242.424,24		1.757.575,76	
2016/1/BBVA BBVA 2016		1.400.000,00	29,94	943.235,02		12.815,59		12.816,39			62.923,15		2.280.311,87	29,14
2016/1/BSABAD PRÉSTEC BANC		4.000.000,00				20.700,00		20.700,00					4.000.000,00	
2016/1/CAIXAB 2016 CAIXABANK		3.000.000,00				10.146,76		10.146,76					3.000.000,00	
2016/1/CLBSAB CRÈDIT LOCAL		4.725.000,00	14.089,87	481.506,83		27.774,13		27.774,13					5.206.506,83	14.089,87
2017/1/ENGINY C.ENGINYERS 2017				2.000.000,00									2.000.000,00	
2017/1/PCLBSA PCL 2017 B.				3.746.237,32		186,15		186,15					3.746.237,32	
<b>TOTAL</b>		<b>72.156.038,23</b>	<b>14.119,81</b>	<b>7.170.979,17</b>		<b>1.129.643,39</b>		<b>1.129.644,19</b>			<b>9.611.323,76</b>		<b>69.715.693,64</b>	<b>14.119,01</b>

**PASSIUS FINANCERS**

Data obtenció 11/05/2018

Pàg. 1

## SITUACIÓ I MOVIMENTS DELS DEUTES

RESUM PER CATEGORIES

EXERCICI 2017

CATEGORIES	LLARG TERMINI						CURT TERMINI						TOTAL	
	OBLIGACIONS I ALTRES VALORS NEGOCIABLES		DEUTES AMB ENTITATS DE CRÈDIT		ALTRES DEUTES		OBLIGACIONS I ALTRES VALORS NEGOCIABLES		DEUTES AMB ENTITATS DE CRÈDIT		ALTRES DEUTES			
	2017	2016	2017	2016	2017	2016	2017	2016	2017	2016	2017	2016	2017	2016
DEUTES A COST AMORTITZAT			69.729.812,65	72.170.157,20									69.729.812,65	72.170.157,20
DEUTES A VALOR RAONABLE														
TOTAL			69.729.812,65	72.170.157,20									69.729.812,65	72.170.157,20

## **12.COBERTURES COMPTABLES**

L'Ajuntament no té operacions destinades a cobrir cap risc específic.

## **13. ACTIUS CONSTRUÏTS O ADQUIRITS PER ALTRES ENTITATS I ALTRES EXISTÈNCIES**

L'Ajuntament no té béns construïts ni adquirits per cap contracte ni conveni per transferir-los a una altra entitat.

## **14. MONEDA ESTRANGERA**

No hi ha cap transacció en moneda estrangera en el registre comptable de l'Ajuntament.

**15. TRANSFERÈNCIES I SUBVENCIONS I ALTRES INGRESSOS I  
DESPESES.**



## TRANSFERÈNCIES I SUBVENCIONS REBUDES

EXERCICI 2017

CARACTERÍSTIQUES	IMPORT REBUT		IMPORT REINTEGRABLE	IMPORT NO REINTEGRABLE	QUANTITAT IMPUTADA A RESULTATS	
	EXERCICI 2017	EXERCICIS ANTERIORS			EXERCICI 2017	EXERCICIS ANTERIORS
120170000004 - GENER 2017. PARTICIPACIO EN ELS INGRESSOS	290.561,92	0,00	0,00	290.561,92	290.561,92	0,00
120170000046 - DESPESES ORGANITZACIÓ CURSA	9.000,00	0,00	0,00	9.000,00	9.000,00	0,00
120170000049 - FEBRER 2017. PARTICIPACIO EN ELS INGRESSOS	290.561,92	0,00	0,00	290.561,92	290.561,92	0,00
120170000207 - ANY 2017 PARTICIPACIO SIN INCLOIR LA	10.634.104,40	0,00	0,00	10.634.104,40	10.634.104,40	0,00
120170000208 - ANY 2017 COMPENSACIO CONSOLIDADA PER	835.493,28	0,00	0,00	835.493,28	835.493,28	0,00
120170000209 - ANY 2017 COMPENSACIO IAE ADICIONAL	43.472,28	0,00	0,00	43.472,28	43.472,28	0,00
120170000345 - 3R TRIMESTRE 2016	7.585,25	0,00	0,00	7.585,25	7.585,25	0,00
120170000392 - COMPENSACIO CENTRES CONCERTATS	240.287,55	0,00	0,00	240.287,55	240.287,55	0,00
120170001390 - pel patrocini de l'edició del Cros Ciutat de Sant Cugat de	1.500,00	0,00	0,00	1.500,00	1.500,00	0,00



## TRANSFERÈNCIES I SUBVENCIONS REBUDES

EXERCICI 2017

CARACTERÍSTIQUES	IMPORT REBUT		IMPORT REINTEGRABLE	IMPORT NO REINTEGRABLE	QUANTITAT IMPUTADA A RESULTATS	
	EXERCICI 2017	EXERCICIS ANTERIORS			EXERCICI 2017	EXERCICIS ANTERIORS
120170001391 - 2016-17pel patrocini del Cros Ciutat de Sant Cugat i el progr	4.000,00	0,00	0,00	4.000,00	4.000,00	0,00
120170001392 - 2017-18pel patrocini del Cros Ciutat de Sant Cugat i el progr	4.000,00	0,00	0,00	4.000,00	4.000,00	0,00
120170001394 - A LA IMPLANTACIÓ D'UN PUNT DE RECÀRREGA RÀPIDA	3.000,00	0,00	0,00	3.000,00	3.000,00	0,00
120170001395 - A LA IMPLANTACIÓ D'UN PUNT DE RECÀRREGA RÀPIDA	3.000,00	0,00	0,00	3.000,00	3.000,00	0,00
120170001396 - A LA IMPLANTACIÓ D'UN PUNT DE RECÀRREGA RÀPIDA	3.000,00	0,00	0,00	3.000,00	3.000,00	0,00
120170001459 - COMPENSACIO TRANSPORT ESCOLAR	38.275,14	0,00	0,00	38.275,14	38.275,14	0,00
120170001473 - FITXA 01 SAD DEPENDENCIA	93.786,74	0,00	0,00	93.786,74	93.786,74	0,00
120170001476 - CODI 13/X/100104 SEGONA ANUALITAT LINIA DE	154.655,27	0,00	0,00	154.655,27	154.655,27	0,00
120170001487 - SUBV.JUTJATS DE PAU 2015	8.000,00	0,00	0,00	8.000,00	8.000,00	0,00



## TRANSFERÈNCIES I SUBVENCIONS REBUDES

EXERCICI 2017

CARACTERÍSTIQUES	IMPORT REBUT		IMPORT REINTEGRABLE	IMPORT NO REINTEGRABLE	QUANTITAT IMPUTADA A RESULTATS	
	EXERCICI 2017	EXERCICIS ANTERIORS			EXERCICI 2017	EXERCICIS ANTERIORS
120170001488 - PT PJ RUBI 2016 PUNT DE TROBADA	51.000,00	0,00	0,00	51.000,00	51.000,00	0,00
120170001489 - FITXA 09 SEREI DE TRANSPORT ADAPTAT	61.239,76	0,00	0,00	61.239,76	61.239,76	0,00
120170001493 - PARTICIPACIO PROJ.ROADMAPS FOR	36.761,66	0,00	0,00	36.761,66	36.761,66	0,00
120170001495 - MARÇ 2017. PARTICIPACIO EN ELS INGRESSOS	290.561,92	0,00	0,00	290.561,92	290.561,92	0,00
120170001514 - DESEMBRE. SUPORT POLIT.SOCIALS	11.417,25	0,00	0,00	11.417,25	11.417,25	0,00
120170001531 - SUBV.ENSENAYMENT MENJADOR LLARS	88.407,00	0,00	0,00	88.407,00	88.407,00	0,00
120170001559 - FCLC 2013 AJUNTAMENTS ANUALITAT 2015	31.060,77	0,00	0,00	31.060,77	31.060,77	0,00
120170001560 - FCLC 2013 AJUNTAMENTS ANUALITAT 2015	103.843,72	0,00	0,00	103.843,72	103.843,72	0,00
120170001561 - FCLC 2013 AJUNTAMENTS DARRER PAGAMENT	59.609,28	0,00	0,00	59.609,28	59.609,28	0,00





## TRANSFERÈNCIES I SUBVENCIONS REBUDES

EXERCICI 2017

CARACTERÍSTIQUES	IMPORT REBUT		IMPORT REINTEGRABLE	IMPORT NO REINTEGRABLE	QUANTITAT IMPUTADA A RESULTATS	
	EXERCICI 2017	EXERCICIS ANTERIORS			EXERCICI 2017	EXERCICIS ANTERIORS
120170001562 - FCLC 2013 AJUNTAMENTS DARRER PAGAMENT	93.454,21	0,00	0,00	93.454,21	93.454,21	0,00
120170001563 - FCLC	106.545,79	0,00	0,00	106.545,79	106.545,79	0,00
120170001566 - REG.OP. 12015/12754. TRANSPORT ESCOLAR COL.LECTIU	6.075,00	0,00	0,00	6.075,00	6.075,00	0,00
120170001567 - 395/2014 Ajuts extraordinaris per a menjadors escolars. Curs	6.702,90	0,00	0,00	6.702,90	6.702,90	0,00
120170002991 - 80%(SOC) EN EL MARC DE LA CONVOCATÒRIA DE	87.200,04	0,00	0,00	87.200,04	87.200,04	0,00
120170002992 - PER A LA INTERMEDIACIÓ LABORAL DEL SOM COM A AGÈNCIA	13.900,00	0,00	0,00	13.900,00	13.900,00	0,00
120170002993 - CONTRACTACIO EN PRACTIQUES DE 10	88.000,00	0,00	0,00	88.000,00	88.000,00	0,00
120170002994 - treball i formacio 2016 ref.2016/PRMI/SPOO/0	52.816,00	0,00	0,00	52.816,00	52.816,00	0,00
120170002995 - TREBALL I FORMACIO 2016 REF.2016/COOR/SPOO/0	22.400,00	0,00	0,00	22.400,00	22.400,00	0,00



## TRANSFERÈNCIES I SUBVENCIONS REBUDES

EXERCICI 2017

CARACTERÍSTIQUES	IMPORT REBUT		IMPORT REINTEGRABLE	IMPORT NO REINTEGRABLE	QUANTITAT IMPUTADA A RESULTATS	
	EXERCICI 2017	EXERCICIS ANTERIORS			EXERCICI 2017	EXERCICIS ANTERIORS
120170002996 - TREBALL I FORMACIÓ LOT1 LINIA A REF 2016/PANP/SPOO/0	195.973,12	0,00	0,00	195.973,12	195.973,12	0,00
120170003098 - XGL:16Y222686 CARACTERITZACIÓ	2.176,81	0,00	0,00	2.176,81	2.176,81	0,00
120170003952 - 3 dels Plans de TreballPER A LA CONTRACTACIÓ	64.909,32	0,00	0,00	64.909,32	64.909,32	0,00
120170003956 - ABRIL 2016. PARTICIPACIO EN ELS INGRESSOS	290.561,92	0,00	0,00	290.561,92	290.561,92	0,00
120170005045 - 16/Y/221071Programa municipal de seguretat	44.028,01	0,00	0,00	44.028,01	44.028,01	0,00
120170005053 - INSTITUT CATALANA DE LES DONES PROGRAMA 43	32.775,00	0,00	0,00	32.775,00	32.775,00	0,00
120170005054 - 16Y221239 AJUT AL SERVEI MPAL.DE CONSUM	24.613,00	0,00	0,00	24.613,00	24.613,00	0,00
120170005083 - 50% CURSA SANT SILESTRE	4.500,00	0,00	0,00	4.500,00	4.500,00	0,00
120170005084 - 50% CURSA SANT SILESTRE 2016	4.500,00	0,00	0,00	4.500,00	4.500,00	0,00



## TRANSFERÈNCIES I SUBVENCIONS REBUDES

EXERCICI 2017

CARACTERÍSTIQUES	IMPORT REBUT		IMPORT REINTEGRABLE	IMPORT NO REINTEGRABLE	QUANTITAT IMPUTADA A RESULTATS	
	EXERCICI 2017	EXERCICIS ANTERIORS			EXERCICI 2017	EXERCICIS ANTERIORS
120170005137 - POBRESA ENERGETICA MES DE SETEMBRE 2016	3.096,67	0,00	0,00	3.096,67	3.096,67	0,00
120170005138 - POBRESA ENERGETICA MES DE NOVENBRE 2016	5.990,67	0,00	0,00	5.990,67	5.990,67	0,00
120170005140 - CONVENI MARC/22.12.2016	6.084,95	0,00	0,00	6.084,95	6.084,95	0,00
120170005162 - Ceràmica Art i Vida 16/Y218746	5.400,00	0,00	0,00	5.400,00	5.400,00	0,00
120170005164 - FCLC 2015 AJUNTAMENTS	29.052,43	0,00	0,00	29.052,43	29.052,43	0,00
120170005165 - FCLC 2015 AJUNTAMENTS	200.000,00	0,00	0,00	200.000,00	200.000,00	0,00
120170005166 - FCLC 2015 AJUNTAMENTS	200.000,00	0,00	0,00	200.000,00	200.000,00	0,00
120170005174 - TAXA TURISTICA 4TRIMESTRE 2016	7.232,44	0,00	0,00	7.232,44	7.232,44	0,00
120170007074 - APORTACIO 2017 PER A L'ORGANITZACIO DE LA	9.000,00	0,00	0,00	9.000,00	9.000,00	0,00



## TRANSFERÈNCIES I SUBVENCIONS REBUDES

EXERCICI 2017

CARACTERÍSTIQUES	IMPORT REBUT		IMPORT REINTEGRABLE	IMPORT NO REINTEGRABLE	QUANTITAT IMPUTADA A RESULTATS	
	EXERCICI 2017	EXERCICIS ANTERIORS			EXERCICI 2017	EXERCICIS ANTERIORS
120170007082 - MAIG 2017. PARTICIPACIO EN ELS INGRESSOS	290.561,92	0,00	0,00	290.561,92	290.561,92	0,00
120170007099 - POBRESA ENERGETICA CORRESPONENT A	12.192,10	0,00	0,00	12.192,10	12.192,10	0,00
120170007106 - Servei integral d'ocupació Sant Cugat 2016	37.687,50	0,00	0,00	37.687,50	37.687,50	0,00
120170007107 - Programa Enfocat	6.120,00	0,00	0,00	6.120,00	6.120,00	0,00
120170007129 - 16/Y/221343 SUPORT A POLITIQUES D'IGUALTAT I	41.894,00	0,00	0,00	41.894,00	41.894,00	0,00
120170007187 - 16Y223382 Suport a la Gestió	4.500,00	0,00	0,00	4.500,00	4.500,00	0,00
120170007188 - 16Y223344 Sant Cugat ve de gust	4.000,00	0,00	0,00	4.000,00	4.000,00	0,00
120170007189 - 16/Y/219704 Activitats esportives locals	9.084,00	0,00	0,00	9.084,00	9.084,00	0,00
120170007190 - 16/Y/219455 Esport per a persones amb risc d'exclusió	9.374,00	0,00	0,00	9.374,00	9.374,00	0,00



## TRANSFERÈNCIES I SUBVENCIONS REBUDES

EXERCICI 2017

CARACTERÍSTIQUES	IMPORT REBUT		IMPORT REINTEGRABLE	IMPORT NO REINTEGRABLE	QUANTITAT IMPUTADA A RESULTATS	
	EXERCICI 2017	EXERCICIS ANTERIORS			EXERCICI 2017	EXERCICIS ANTERIORS
120170007195 - plans d'ocupació: 81%727.000€),formació: 2%	356.998,44	0,00	0,00	356.998,44	356.998,44	0,00
120170007196 - FONDS DE PRESTACIÓ DEL CATÀLEG DE SERVEIS	106.260,60	0,00	0,00	106.260,60	106.260,60	0,00
120170007235 - Activitats dels Museus de St.Cugat 16/Y219044	13.000,00	0,00	0,00	13.000,00	13.000,00	0,00
120170007238 - 50% activitats de la Festa Major 2017	5.755,00	0,00	0,00	5.755,00	5.755,00	0,00
120170007303 - JUNY 2017. PARTICIPACIO EN ELS INGRESSOS	290.561,92	0,00	0,00	290.561,92	290.561,92	0,00
120170007321 - RESTA SUBVENCIO 12016/14591	1.512,80	0,00	0,00	1.512,80	1.512,80	0,00
120170008918 - 16Y223488 Implantació de sistema de control de mercats i fires	4.102,75	0,00	0,00	4.102,75	4.102,75	0,00
120170008919 - l'any 2016 del Pla "Xarxa de Govern Locals 2016-2019"	49.432,43	0,00	0,00	49.432,43	49.432,43	0,00
120170008934 - 16/Y/220302 PROGRAMES DE PROMOCIO DE LA	20.689,62	0,00	0,00	20.689,62	20.689,62	0,00



## TRANSFERÈNCIES I SUBVENCIONS REBUDES

EXERCICI 2017

CARACTERÍSTIQUES	IMPORT REBUT		IMPORT REINTEGRABLE	IMPORT NO REINTEGRABLE	QUANTITAT IMPUTADA A RESULTATS	
	EXERCICI 2017	EXERCICIS ANTERIORS			EXERCICI 2017	EXERCICIS ANTERIORS
120170009693 - 95%CONCEPTE ADDENDA AL CONTRACTE	53.998,95	0,00	0,00	53.998,95	53.998,95	0,00
120170009709 - PLA "XARXA DE GOVERNS LOCALS 2016-2019" -	13.218,75	0,00	0,00	13.218,75	13.218,75	0,00
120170010275 - JULIOL 2017. PARTICIPACIO EN ELS INGRESSOS	290.561,92	0,00	0,00	290.561,92	290.561,92	0,00
120170010769 - projecte Nits de Música al Claustre	11.000,00	0,00	0,00	11.000,00	11.000,00	0,00
120170010772 - JUST 3-2017/MAIG REEMPRESA 2016-2019	7.220,00	0,00	0,00	7.220,00	7.220,00	0,00
120170010773 - JUST 2-2016 GENER REEMPRESA 2016-2019	2.160,00	0,00	0,00	2.160,00	2.160,00	0,00
120170010783 - 1a bestreta des aim curs 2015-2016 ajs annex 3	121.561,00	0,00	0,00	121.561,00	121.561,00	0,00
120170010784 - LIQ.2A BESTRETA DELS AIM CURS 2015-2016	97.643,77	0,00	0,00	97.643,77	97.643,77	0,00
120170010785 - 3A BESTRETA DELA AIM CURS 2015-2016	103.943,20	0,00	0,00	103.943,20	103.943,20	0,00



## TRANSFERÈNCIES I SUBVENCIONS REBUDES

EXERCICI 2017

CARACTERÍSTIQUES	IMPORT REBUT		IMPORT REINTEGRABLE	IMPORT NO REINTEGRABLE	QUANTITAT IMPUTADA A RESULTATS	
	EXERCICI 2017	EXERCICIS ANTERIORS			EXERCICI 2017	EXERCICIS ANTERIORS
120170010791 - REGURALITZACIO PER APROVACIO	16.635,30	0,00	0,00	16.635,30	16.635,30	0,00
120170010792 - REGURALITZACIO PER APROVACIO	1.307,04	0,00	0,00	1.307,04	1.307,04	0,00
120170010793 - REGURALITZACIO PER APROVACIO	69,30	0,00	0,00	69,30	69,30	0,00
120170010797 - AGOST 2017. PARTICIPACIO EN ELS INGRESSOS	290.561,92	0,00	0,00	290.561,92	290.561,92	0,00
120170010821 - LIQUIDACIO DEFINITIVA 2015 participacio sense	352.551,29	0,00	0,00	352.551,29	352.551,29	0,00
120170010822 - LIQUIDACIO DEFINITIVA 2015 COMPENSACIO	27.699,02	0,00	0,00	27.699,02	27.699,02	0,00
120170010823 - LIQUIDACIO DEFINITIVA 2015 COMPENSACIO IAE	1.440,64	0,00	0,00	1.440,64	1.440,64	0,00
120170010825 - LIQUIDACIO DEFINITIVA 2014 COMPENSACIO	3.726,07	0,00	0,00	3.726,07	3.726,07	0,00
120170010826 - LIQUIDACIO DEFINITIVA 2014 COMPENSACIO IAE	194,48	0,00	0,00	194,48	194,48	0,00



## TRANSFERÈNCIES I SUBVENCIONS REBUDES

EXERCICI 2017

CARACTERÍSTIQUES	IMPORT REBUT		IMPORT REINTEGRABLE	IMPORT NO REINTEGRABLE	QUANTITAT IMPUTADA A RESULTATS	
	EXERCICI 2017	EXERCICIS ANTERIORS			EXERCICI 2017	EXERCICIS ANTERIORS
120170010827 - LIQUIDACIO DEFINITIVA 2014 PARTICIPACIO NO	47.425,15	0,00	0,00	47.425,15	47.425,15	0,00
120170010836 - PAGAMENT POBRESSA ENERGETICA	23.111,19	0,00	0,00	23.111,19	23.111,19	0,00
120170010849 - JUNY PROJECTE 3 COORDINACIO FOMENT	2.008,15	0,00	0,00	2.008,15	2.008,15	0,00
120170010859 - l'expedient CLT055/17/00020 LA PROGRAMACIÓ ESTABLE	10.564,80	0,00	0,00	10.564,80	10.564,80	0,00
120170012007 - INGRES 1ER TRIMESTRE 2017 TAXA TURISTICA	6.290,87	0,00	0,00	6.290,87	6.290,87	0,00
120170012008 - SETEMBRE 2017. PARTICIPACIO EN ELS	290.561,92	0,00	0,00	290.561,92	290.561,92	0,00
120170012094 - DESPESA CONVENI TRANSPORT ESCOLAR NO	6.196,00	0,00	0,00	6.196,00	6.196,00	0,00
120170013306 - COMPENSACIO COOPERATIVES ANY 2017	37.895,40	0,00	0,00	37.895,40	37.895,40	0,00
120170013322 - OCTUBRE 2017. PARTICIPACIO EN ELS INGRESSOS	290.561,92	0,00	0,00	290.561,92	290.561,92	0,00





## TRANSFERÈNCIES I SUBVENCIONS REBUDES

EXERCICI 2017

CARACTERÍSTIQUES	IMPORT REBUT		IMPORT REINTEGRABLE	IMPORT NO REINTEGRABLE	QUANTITAT IMPUTADA A RESULTATS	
	EXERCICI 2017	EXERCICIS ANTERIORS			EXERCICI 2017	EXERCICIS ANTERIORS
120170013344 - 90% SAD Social 'addenda al Contracte-Programa	105.849,32	0,00	0,00	105.849,32	105.849,32	0,00
120170013388 - 50% 17/Y/23834Centres locals de serveis a les empreses	75.000,00	0,00	0,00	75.000,00	75.000,00	0,00
120170013391 - REG.OP. 12015/12754. TRANSPORT ESCOLAR COL.LECTIU	70.886,85	0,00	0,00	70.886,85	70.886,85	0,00
120170013404 - PROJECTE 3 PLANS OCUPACIO MNPLS	7.199,13	0,00	0,00	7.199,13	7.199,13	0,00
120170014426 - SUB.JUTJAT DE PAU 2016	8.000,00	0,00	0,00	8.000,00	8.000,00	0,00
120170015724 - POBRESA ENERGETICA CERTIFICAT MAIG 2017	14.870,04	0,00	0,00	14.870,04	14.870,04	0,00
120170015725 - destinada a l'execució del projecte de promoció turística	14.999,10	0,00	0,00	14.999,10	14.999,10	0,00
120170015732 - 1A BESTRETA destinats a menjadors escolars per al	150.453,25	0,00	0,00	150.453,25	150.453,25	0,00
120170015735 - SETEMBRE PROJECTE 2 SUB INSERC IO LABORAL	5.667,78	0,00	0,00	5.667,78	5.667,78	0,00



## TRANSFERÈNCIES I SUBVENCIONS REBUDES

EXERCICI 2017

CARACTERÍSTIQUES	IMPORT REBUT		IMPORT REINTEGRABLE	IMPORT NO REINTEGRABLE	QUANTITAT IMPUTADA A RESULTATS	
	EXERCICI 2017	EXERCICIS ANTERIORS			EXERCICI 2017	EXERCICIS ANTERIORS
120170015736 - SETEMBRE PROJECTE 3 COORDINACIO FOMENT	2.008,15	0,00	0,00	2.008,15	2.008,15	0,00
120170015750 - Programa Complementari de Serveis Socials Bàsics, cohesió	293.160,66	0,00	0,00	293.160,66	293.160,66	0,00
120170015770 - DESTINADA A LA RESTAURACIÓ DE BÉNS	2.366,40	0,00	0,00	2.366,40	2.366,40	0,00
120170015771 - 50%PUOSC 2016-2017 MANTENIMENT	33.320,81	0,00	0,00	33.320,81	33.320,81	0,00
120170015772 - Servei Punt de Trobada al partit judicial de Rubí. Núm. Expedient	51.000,00	0,00	0,00	51.000,00	51.000,00	0,00
120170015814 - EMO/381/2014 XARXA IMPULSORS 2015	6.044,44	0,00	0,00	6.044,44	6.044,44	0,00
120170015816 - 90% bestreta 4trimestre Professionals equips bàsics	39.941,82	0,00	0,00	39.941,82	39.941,82	0,00
120170015817 - 90%bestreta SIS Serveis d'atenció diurna 'addenda al	17.309,47	0,00	0,00	17.309,47	17.309,47	0,00
120170015818 - 90% SIS Serveis d'atenció diurna 'addenda al	17.309,49	0,00	0,00	17.309,49	17.309,49	0,00



## TRANSFERÈNCIES I SUBVENCIONS REBUDES

EXERCICI 2017

CARACTERÍSTIQUES	IMPORT REBUT		IMPORT REINTEGRABLE	IMPORT NO REINTEGRABLE	QUANTITAT IMPUTADA A RESULTATS	
	EXERCICI 2017	EXERCICIS ANTERIORS			EXERCICI 2017	EXERCICIS ANTERIORS
120170015819 - SIS Serveis d'atenció diurna l'addenda al	17.309,47	0,00	0,00	17.309,47	17.309,47	0,00
120170015820 - SIS Serveis d'atenció diurna l'addenda al	17.309,47	0,00	0,00	17.309,47	17.309,47	0,00
120170015821 - 90% Fitxa 01 - Ajuts d'urgències socials l'addenda al	12.789,21	0,00	0,00	12.789,21	12.789,21	0,00
120170015822 - Fitxa 01 - Ajuts d'urgències socials l'addenda al	12.789,23	0,00	0,00	12.789,23	12.789,23	0,00
120170015823 - Fitxa 01 - Ajuts d'urgències socials l'addenda al	12.789,23	0,00	0,00	12.789,23	12.789,23	0,00
120170015824 - Fitxa 01 - Ajuts d'urgències socials l'addenda al	12.789,23	0,00	0,00	12.789,23	12.789,23	0,00
120170015825 - 90% 4tr Professionals equips bàsics (TS i ES) l'addenda al	93.197,59	0,00	0,00	93.197,59	93.197,59	0,00
120170015826 - JUST 4-2017 /SET REEMPRESA 2016-2019	2.400,00	0,00	0,00	2.400,00	2.400,00	0,00
120170016813 - NOVENBRE 2017. PARTICIPACIO EN ELS	290.561,92	0,00	0,00	290.561,92	290.561,92	0,00



## TRANSFERÈNCIES I SUBVENCIONS REBUDES

EXERCICI 2017

CARACTERÍSTIQUES	IMPORT REBUT		IMPORT REINTEGRABLE	IMPORT NO REINTEGRABLE	QUANTITAT IMPUTADA A RESULTATS	
	EXERCICI 2017	EXERCICIS ANTERIORS			EXERCICI 2017	EXERCICIS ANTERIORS
120170016871 - OCT.PROJECTE 3 COORDINACIO FOMENT A	2.008,15	0,00	0,00	2.008,15	2.008,15	0,00
120170016872 - OCTUBRE PROJECTE 3 COORDINACIO FOMENT A	5.667,78	0,00	0,00	5.667,78	5.667,78	0,00
120170016874 - 2A BESTRETA AJUTS MENJADOR CURS 2016-17	132.190,14	0,00	0,00	132.190,14	132.190,14	0,00
120170016875 - LIQUIDACIO CP 2016 SER.INTERN	7.693,10	0,00	0,00	7.693,10	7.693,10	0,00
120170019590 - FCLC 2017	32.065,24	0,00	0,00	32.065,24	32.065,24	0,00
120170019591 - FCLC 2017	200.000,00	0,00	0,00	200.000,00	200.000,00	0,00
120170019592 - FCLC 2017	200.000,00	0,00	0,00	200.000,00	200.000,00	0,00
120170019593 - FITXA 21 PROGRAMES D'ATENCIO SOCIAL A PERSONES	750,00	0,00	0,00	750,00	750,00	0,00
120170019594 - FITXA 09 SEREI DE TRANSPORT ADAPTAT	3.223,15	0,00	0,00	3.223,15	3.223,15	0,00



## TRANSFERÈNCIES I SUBVENCIONS REBUDES

EXERCICI 2017

CARACTERÍSTIQUES	IMPORT REBUT		IMPORT REINTEGRABLE	IMPORT NO REINTEGRABLE	QUANTITAT IMPUTADA A RESULTATS	
	EXERCICI 2017	EXERCICIS ANTERIORS			EXERCICI 2017	EXERCICIS ANTERIORS
120170019595 - FITXA 01 SAD SOCIAL	11.758,28	0,00	0,00	11.758,28	11.758,28	0,00
120170019597 - FITXA 29.2 ACCIO COMUNITARIA-PROGRAM	1.150,00	0,00	0,00	1.150,00	1.150,00	0,00
120170019598 - FITXA 36.2 PROGRAMES D'ACTIVITATS DE	250,00	0,00	0,00	250,00	250,00	0,00
120170019599 - FITXA 01 PROFESSIONALS EQUIPS BASICS TS I ES	38.765,94	0,00	0,00	38.765,94	38.765,94	0,00
120170019600 - FITXA 01 PROFESSIONALS EQUIPS BASICS TS I ES	16.613,98	0,00	0,00	16.613,98	16.613,98	0,00
120170019601 - FITXA 01 AJUTS D'URGENCIES SOCIALS 2016	2.482,05	0,00	0,00	2.482,05	2.482,05	0,00
120170019602 - FITXA 34 ACTIVITATS O PROJECTES ADREÇATS A	517,50	0,00	0,00	517,50	517,50	0,00
120170019603 - FITXA 07 MIGRACIONS I CIUTADANIA ACOLLIDA,	1.276,05	0,00	0,00	1.276,05	1.276,05	0,00
120170019604 - PLA CIUTADANIA 2016	90,00	0,00	0,00	90,00	90,00	0,00



## TRANSFERÈNCIES I SUBVENCIONS REBUDES

EXERCICI 2017

CARACTERÍSTIQUES	IMPORT REBUT		IMPORT REINTEGRABLE	IMPORT NO REINTEGRABLE	QUANTITAT IMPUTADA A RESULTATS	
	EXERCICI 2017	EXERCICIS ANTERIORS			EXERCICI 2017	EXERCICIS ANTERIORS
120170019628 - URGENCIA SOCIAL 2016	360,00	0,00	0,00	360,00	360,00	0,00
120170019647 - AID TRAM FLEXIBLE	27.000,94	0,00	0,00	27.000,94	27.000,94	0,00
120170019648 - AID TRAM FLEXIBLE	5,34	0,00	0,00	5,34	5,34	0,00
120170019651 - SAD Dependència 'addenda al Contracte-Programa	157.941,46	0,00	0,00	157.941,46	157.941,46	0,00
120170019652 - MES AGOST 2016	2.008,15	0,00	0,00	2.008,15	2.008,15	0,00
120170019653 - MES JULIOL 2016	2.008,15	0,00	0,00	2.008,15	2.008,15	0,00
120170019655 - SINISTRE NUM 3081007	1.208,73	0,00	0,00	1.208,73	1.208,73	0,00
120170019669 - NOVEMBRE PROJECTE 3 COORDINACIO FOMENT A	2.008,15	0,00	0,00	2.008,15	2.008,15	0,00
120170019670 - NOVEMBRE PROJECTE 2 SUB INSERCIO LABORAL	5.667,78	0,00	0,00	5.667,78	5.667,78	0,00



## TRANSFERÈNCIES I SUBVENCIONS REBUDES

EXERCICI 2017

CARACTERÍSTIQUES	IMPORT REBUT		IMPORT REINTEGRABLE	IMPORT NO REINTEGRABLE	QUANTITAT IMPUTADA A RESULTATS	
	EXERCICI 2017	EXERCICIS ANTERIORS			EXERCICI 2017	EXERCICIS ANTERIORS
120170019673 - COMPENSACIO COOPERATIVES ESERCICI	1.270,25	0,00	0,00	1.270,25	1.270,25	0,00
120170019682 - 80%DEL SERVEI D'OCUPACIO. REALITZACION DE LES	22.848,00	0,00	0,00	22.848,00	22.848,00	0,00
120170019701 - FITXA 01 SAD DEPENDENCIA	29.825,27	0,00	0,00	29.825,27	29.825,27	0,00
120170019702 - LIQUIDACIO FITXA1 SAD DEPENDENCIA ADDENDA	8.145,86	0,00	0,00	8.145,86	8.145,86	0,00
120170019705 - DESEMBRE PROJETE 3 COORDINACIO FOMENT A	2.008,15	0,00	0,00	2.008,15	2.008,15	0,00
120170019706 - DESEMBRE PROJETE 2 SUBV.INSERCIO LABORAL	5.667,78	0,00	0,00	5.667,78	5.667,78	0,00
120170019713 - Servei de Transport Adaptat 'addenda al Contracte-Programa	66.521,28	0,00	0,00	66.521,28	66.521,28	0,00
120170019714 - Subvenció Pla de Barris de les Planes segons conveni de 12.02.09	39.200,00	0,00	0,00	39.200,00	39.200,00	0,00
120170019715 - EMO/758/2015 REALITZACIÓ D'ACCIONS	105,82	0,00	0,00	105,82	105,82	0,00



## TRANSFERÈNCIES I SUBVENCIONS REBUDES

EXERCICI 2017

CARACTERÍSTIQUES	IMPORT REBUT		IMPORT REINTEGRABLE	IMPORT NO REINTEGRABLE	QUANTITAT IMPUTADA A RESULTATS	
	EXERCICI 2017	EXERCICIS ANTERIORS			EXERCICI 2017	EXERCICIS ANTERIORS
120170019716 - Ajuts d'urgències socials- Pobresa Energètica l'addenda al	53.998,95	0,00	0,00	53.998,95	53.998,95	0,00
120170019717 - Programes d'atenció social a persones amb drogodependències	14.250,00	0,00	0,00	14.250,00	14.250,00	0,00
120170019718 - Serveis laborals per a persones destinatàries de la RMI	11.257,50	0,00	0,00	11.257,50	11.257,50	0,00
120170019719 - Serveis Laborals per a perso amb discapacitat o trastrons de	25.954,95	0,00	0,00	25.954,95	25.954,95	0,00
120170019722 - SUBV.JUTJATS DE PAU 2017	8.000,00	0,00	0,00	8.000,00	8.000,00	0,00
120170019723 - SAD Social 'addenda al Contracte-Programa	21.169,86	0,00	0,00	21.169,86	21.169,86	0,00
120170019724 - 90%SIS Serveis socioeducatius davant de situacions de risc	2.581,08	0,00	0,00	2.581,08	2.581,08	0,00
120170019725 - 95%Plans i mesures d'igualtat en el treball 'addenda al	1.425,00	0,00	0,00	1.425,00	1.425,00	0,00
120170019726 - 95%Plans i mesures d'igualtat per persones LGBTI 'addenda al	3.562,50	0,00	0,00	3.562,50	3.562,50	0,00





## TRANSFERÈNCIES I SUBVENCIONS REBUDES

EXERCICI 2017

CARACTERÍSTIQUES	IMPORT REBUT		IMPORT REINTEGRABLE	IMPORT NO REINTEGRABLE	QUANTITAT IMPUTADA A RESULTATS	
	EXERCICI 2017	EXERCICIS ANTERIORS			EXERCICI 2017	EXERCICIS ANTERIORS
120170019750 - DESEMBRE 2017 PARTICIPACIO SIN	0,04	0,00	0,00	0,04	0,04	0,00
120170021488 - SAD Dependència 'addenda al Contracte-Programa	78.970,73	0,00	0,00	78.970,73	78.970,73	0,00
120170021489 - Professionals equips bàsics (TS i ES) 'addenda al	93.197,58	0,00	0,00	93.197,58	93.197,58	0,00
120170021490 - Professionals equips bàsics (TS i ES) 'addenda al	39.941,82	0,00	0,00	39.941,82	39.941,82	0,00
120170021491 - Professionals equips bàsics (TS i ES) 'addenda al	11.164,29	0,00	0,00	11.164,29	11.164,29	0,00
120170021492 - Professionals equips bàsics (TS i ES) 'addenda al	4.784,70	0,00	0,00	4.784,70	4.784,70	0,00
120170021493 - Professionals equips bàsics (TS i ES) 'addenda al	39.941,82	0,00	0,00	39.941,82	39.941,82	0,00
120170021494 - Professionals equips bàsics (TS i ES) 'addenda al	93.197,58	0,00	0,00	93.197,58	93.197,58	0,00
120170021495 - Professionals equips bàsics (TS i ES) 'addenda al	93.197,58	0,00	0,00	93.197,58	93.197,58	0,00



## TRANSFERÈNCIES I SUBVENCIONS REBUDES

EXERCICI 2017

CARACTERÍSTIQUES	IMPORT REBUT		IMPORT REINTEGRABLE	IMPORT NO REINTEGRABLE	QUANTITAT IMPUTADA A RESULTATS	
	EXERCICI 2017	EXERCICIS ANTERIORS			EXERCICI 2017	EXERCICIS ANTERIORS
120170021496 - Professionals equips bàsics (TS i ES) 'addenda al	39.941,82	0,00	0,00	39.941,82	39.941,82	0,00
120170021497 - SERVEI D'Ocupació DE CATALUNYA (SOC) DINS	25.600,00	0,00	0,00	25.600,00	25.600,00	0,00
120170021500 - SBVENCIO TRANSPORTS	128.955,57	0,00	0,00	128.955,57	128.955,57	0,00
120170021505 - REGURALITZACIO PART HERENCIA SR.MANAU	8.200,00	0,00	0,00	8.200,00	8.200,00	0,00
120170021510 - REGURALITZACIO PART HERENCIA SR.MANAU	12.584,00	0,00	0,00	12.584,00	12.584,00	0,00
120130006636 - BAIXA DRET RECONEGUT DEVOLUCIÓ SUBVENCIÓ	-100.000,00	0,00	0,00	-100.000,00	-100.000,00	0,00
120170010855 - DEV.PER ALA REALITZACIO D'ACCIONS FORMATIVES	-2.811,60	0,00	0,00	-2.811,60	-2.811,60	0,00
<b>TOTAL</b>	21.505.698,82	0,00	0,00	21.505.698,82	21.505.698,82	0,00



## TRANSFERÈNCIES I SUBVENCIONS CONCEDIDES

CARACTERÍSTIQUES	NIF DEL PERCEPTOR	DENOMINACIÓ DEL PERCEPTOR	IMPORT	FINALITAT	REINTEGRAMENTS
ANY 2016. AJUT D'IBI A PERSONES MAJORS DE 65 ANYS	36349821T	CURCO PEDRET AGUSTINA	536,40	Varios	0,00
50% CONVENI PER AL DESENVOLUPAMENT DE PROJECTES D'ASSISTENCIA HUMANITARIA	G62904073	SANT CUGAT AMB EL POBLE SAHARAU	26.562,69	Varios	0,00
GENER 2017. PAGAMENT ESTUDIANT ETS ENGINYERIA INDUSTRIAL ADSCRITA A MOBILITAT	47111020M	DE LA FUENTE ELVIRA SILVIA	840,00	Varios	0,00
GENER 2017. ESTADA COM A ESTUDIANT ETSAV ADSCRITA AL SERVEI DE PLANEJAME	X5621386W	PAGUAGA NATHALIA	840,00	Varios	0,00
GENER 2017. ESTADA COM A ESTUDIANT ETS ENGINYERS ADCRIT A MANTENIMENT MUNICIPAL	47838642E	GONZALEZ MIRET GABRIEL RAYCO	840,00	Varios	0,00
GENER 2017. ESTADA COM A ESTUDIANT ETSAV ADSCRITA AL SERVEI DE PLANEJAMENT	46153326P	LILLO LE MONNIER MONICA	472,00	Varios	0,00
GENER 2017. ESTADA COM A ESTUDIANT ETSAV ADSCRITA AL SERVEI DE PLANEJAMENT	45936349J	RUIZ LOPEZ MIRIAM	560,00	Varios	0,00
GENER 2017. ESTADA ESTUDIANT ETSAV ADSCRITA AL SERVEI DE PLANEJAMENT	48087247C	DENEGRI GRACIA CAROLINA	560,00	Varios	0,00
GENER 2017. ESTADA ESTUDIANT ESCOLA D'ART ADSCRITA A COMUNICACIO I MARQUETING	49269582V	BAIGUAL BERNUY PILAR	510,00	Varios	0,00
GENER 2017. ESTADA COM A ESTUDIANT ESCOLA D'ART ADSCRITA A COMUNICACIO I MARQUETING	53867031L	SANTAMARIA VALERO CLAUDIA	510,00	Varios	0,00
GENER 2017. GESTIO I EXPLOTACIO DE LES ZEMS JAUME TUBAU I LA GUINARDERA I DEL CAMP DE FUTBOL	B62289616	TEAMPARTNERS SL	20.959,44	Varios	0,00



## TRANSFERÈNCIES I SUBVENCIONS CONCEDIDES

CARACTERÍSTIQUES	NIF DEL PERCEPTOR	DENOMINACIÓ DEL PERCEPTOR	IMPORT	FINALITAT	REINTEGRAMENTS
GENER 2017. SERVEIS D'EDUCACIO I PRACTICA ESPORTIVA (OMET)	B62289616	TEAMPARTNERS SL	28.333,33	Varios	0,00
1R TERMINI. APORTACIO ECONOMICA	G59441642	FUNDACIO COMERÇ INDUSTRIA I SERVEIS SC	80.000,00	Varios	0,00
ANY 2016. AJUT D'IBI PER A PERSONES MAJORS DE 65 ANYS	46000029Y	GRACIA TORRES PILAR	437,15	Varios	0,00
ANY 2016. AJUT D'IBI PER A PERSONES MAJORS DE 65 ANYS	37478866K	SOTO MUÑOZ EULALIA	293,53	Varios	0,00
ANY 2016. AJUT D'IBI PER A PERSONES MAJORS DE 65 ANYS	46203161W	SANCHEZ MANZANARES JULIO	652,28	Varios	0,00
ANY 2016. AJUT D'IBI PER A PERSONES MAJORS DE 65 ANYS	36537603X	SORANDO SORANDO MARIA ISABEL	154,26	Varios	0,00
ANY 2016. AJUT D'IBI PER A PERSONES MAJORS DE 65 ANYS	37968454P	SANCHEZ GOMEZ MARIA	288,01	Varios	0,00
ANY 2016. AJUT D'IBI PER A PERSONES MAJORS DE 65 ANYS	23115277R	MENDEZ GARCIA ANTONIA	229,95	Varios	0,00
ANY 2016. AJUT D'IBI PER A PERSONES MAJORS DE 65 ANYS	37540557A	MATEU GIMENO ANNA MARIA	643,01	Varios	0,00
ANY 2016. AJUT D'IBI PER A PERSONES MAJORS DE 65 ANYS	39074514K	POYATO UBEDA MANUELA	481,86	Varios	0,00
ANY 2016. AJUT D'IBI PER A PERSONES MAJORS DE 65 ANYS	36354819F	SANCHO BRULL M DEL CARMEN	545,76	Varios	0,00



## TRANSFERÈNCIES I SUBVENCIONS CONCEDIDES

CARACTERÍSTIQUES	NIF DEL PERCEPTOR	DENOMINACIÓ DEL PERCEPTOR	IMPORT	FINALITAT	REINTEGRAMENTS
ANY 2016. AJUT D'IBI PER A PERSONES MAJORS DE 65 ANYS	36461667C	LASAUCA AZOARA GENOVEVA	183,84	Varios	0,00
APORTACIO (BIBLIOTEQUES) NOVEMBRE 2017	P5820404A	ORGANISME AUT MPAL CENTRE CULTURAL SC	1.021.694,05	Varios	0,00
APORTACIO (ACTIVITAT) ABRIL 2017	P5820404A	ORGANISME AUT MPAL CENTRE CULTURAL SC	221.700,00	Varios	0,00
ANY 2017. APORTACIO (PREMIS CIUTAT DE SANT CUGAT)	P5820404A	ORGANISME AUT MPAL CENTRE CULTURAL SC	7.252,50	Varios	0,00
ANY 2017. APORTACIO (PROGRAMA PFI)	V08901910	PATRONAT MUNICIPAL D'EDUCACIO	121.000,00	Varios	0,00
APORTACIÓ AGOST 2017	P0800096J	INSTITUT DE GESTIO ESTRATEGICA P ECONOM	441.030,47	Varios	0,00
ANY 2017. APORTACIO	P0800096J	INSTITUT DE GESTIO ESTRATEGICA P ECONOM	204.849,64	Varios	0,00
APORTACIO JULIOL 2017	P5820404A	ORGANISME AUT MPAL CENTRE CULTURAL SC	1.016.443,55	Varios	0,00
APORTACIO DESEMBRE 2017	Q0802038J	EPEL CUGAT.CAT	1.032.946,83	Varios	0,00
ANY 2017. APORTACIO (PREMIS CIUTAT DE SANT CUGAT)	Q0802038J	EPEL CUGAT.CAT	1.625,00	Varios	0,00
GENER 2017. PARTICIPACIO EN ELS INGRESSOS MUNICIPALS	P0800003F	ENTITAT M DESCENTRALITZ VALLDOREIX	486.818,15	Varios	0,00



## TRANSFERÈNCIES I SUBVENCIONS CONCEDIDES

CARACTERÍSTIQUES	NIF DEL PERCEPTOR	DENOMINACIÓ DEL PERCEPTOR	IMPORT	FINALITAT	REINTEGRAMENTS
GENER 2017. PARTICIPACIO EN ELS COSTOS	P0800003F	ENTITAT M DESCENTRALITZ VALLDOREIX	84.567,35	Varios	0,00
APORTACIO 2017	V08901910	PATRONAT MUNICIPAL D'EDUCACIO	3.715.916,17	Varios	0,00
ANY 2017. APORTACIO	P0800096J	INSTITUT DE GESTIO ESTRATEGICA P ECONOM	-204.849,64	Varios	0,00
APORTACIÓ OCTUBRE 2017	P0800096J	INSTITUT DE GESTIO ESTRATEGICA P ECONOM	205.849,64	Varios	0,00
APORTACIÓ DESEMBRE 2017	P0800096J	INSTITUT DE GESTIO ESTRATEGICA P ECONOM	377.357,25	Varios	0,00
GENER 2017. ESTADA A RESIDENCIA VELSOLA	37566226G	SANCHEZ MARTINEZ JOSE	662,16	Varios	0,00
FEBRER 2017. ESTADA A RESIDENCIA VELSOLA	37566226G	SANCHEZ MARTINEZ JOSE	685,00	Varios	0,00
PART FINAL APORTACIO A LA CONSTRUCCIO D'UN NOU EDIFICI PER L'INSTITUT LEONARDO DA VINCI.	S0811001G	GENERALITAT DE CATALUNYA	390.000,00	Varios	0,00
ANY 2016. AJUT D'IBI A FAMILIES MONOPARENTALS	39140080Z	LOPEZ MARTINEZ MARIA DEL CARMEN	582,22	Varios	0,00
ANY 2016. AJUT D'IBI A FAMILIES MONOPARENTALS	38142937J	CANO FARRE ANA MARIA	678,10	Varios	0,00
ANY 2016. AJUT D'IBI A MAJORS DE 65 ANYS	37074491D	CASTELLO FIGUEROLA FRANCESC	257,68	Varios	0,00



## TRANSFERÈNCIES I SUBVENCIONS CONCEDIDES

CARACTERÍSTIQUES	NIF DEL PERCEPTOR	DENOMINACIÓ DEL PERCEPTOR	IMPORT	FINALITAT	REINTEGRAMENTS
ANY 2016. AJUT D'IBI A MAJORS DE 65 ANYS	28023210X	GRAGEA FERNANDEZ PILAR	531,98	Varios	0,00
ANY 2016. AJUT D'IBI A MAJORS DE 65 ANYS	27228416G	MARTINEZ JIMENEZ ENCARNA	593,57	Varios	0,00
ANY 2016. AJUT D'IBI A MAJORS DE 65 ANYS	41361610C	BONNIN BONNIN MICHELE NICOLE	559,31	Varios	0,00
JUSTIFICACIO DE CAIXETA J/17/1. REPOSICIO NUM. 1	39156620V	PIRES GARCIA LAURA	702,35	Varios	0,00
JUSTIFICACIO DE CAIXETA J/17/1. REPOSICIO NUM. 1	39156620V	PIRES GARCIA LAURA	6.355,00	Varios	0,00
JUSTIFICACIO DE CAIXETA J/17/9 (ABANS J/17/7). REPOSICIO NUM. 2	39156620V	PIRES GARCIA LAURA	811,23	Varios	0,00
JUSTIFICACIO DE CAIXETA J/17/4. REPOSICIO NUM. 2	39156620V	PIRES GARCIA LAURA	1.488,00	Varios	0,00
JUSTIFICACIO DE CAIXETA J/17/4. REPOSICIO NUM. 2	39156620V	PIRES GARCIA LAURA	6.580,00	Varios	0,00
JUSTIFICACIO DE CAIXETA J/17/5. REPOSICIO NUM. 1	39156620V	PIRES GARCIA LAURA	14.750,19	Varios	0,00
JUSTIFICACIO DE CAIXETA J/17/8. REPOSICIO NUM. 3	39156620V	PIRES GARCIA LAURA	1.109,15	Varios	0,00
JUSTIFICACIO DE CAIXETA J/17/8. REPOSICIO NUM. 3	39156620V	PIRES GARCIA LAURA	3.123,96	Varios	0,00



## TRANSFERÈNCIES I SUBVENCIONS CONCEDIDES

CARACTERÍSTIQUES	NIF DEL PERCEPTOR	DENOMINACIÓ DEL PERCEPTOR	IMPORT	FINALITAT	REINTEGRAMENTS
JUSTIFICACIO DE CAIXETA J/17/8. REPOSICIO NUM. 3	39156620V	PIRES GARCIA LAURA	4.069,00	Varios	0,00
JUSTIFICACIO DE CAIXETA J/16/163. REPOSICIO NUM. 26	39156620V	PIRES GARCIA LAURA	101,80	Varios	0,00
JUSTIFICACIO DE CAIXETA J/16/165. REPOSICIO NUM. 27	39156620V	PIRES GARCIA LAURA	1.571,82	Varios	0,00
JUSTIFICACIÓ CAIXETA J/2016/166 REPOSICIÓ NÚM 42	39156620V	PIRES GARCIA LAURA	30,00	Varios	0,00
JUSTIFICACIÓ CAIXETA J/2016/166 REPOSICIÓ NÚM 42	39156620V	PIRES GARCIA LAURA	1.403,67	Varios	0,00
FEBRER 2017. PARTICIPACIO EN ELS INGRESSOS	P0800003F	ENTITAT M DESCENTRALITZ VALLDOREIX	486.818,15	Varios	0,00
FEBRER 2017. PARTICIPACIO EN ELS COSTOS	P0800003F	ENTITAT M DESCENTRALITZ VALLDOREIX	84.567,35	Varios	0,00
GENER 2017. ESTADA A RESIDENCIA VILA VALLDOREIX	37507592C	MARTINEZ ARIÑO CONCEPCION	768,00	Varios	0,00
FEBRER 2017. ESTADA A RESIDENCIA VILA VALLDOREIX	37507592C	MARTINEZ ARIÑO CONCEPCION	768,00	Varios	0,00
GENER 2017. ESTADA A RESIDENCIA ROSSINYOL	38993129X	MULA PIERNAS ANTONIO	1.400,00	Varios	0,00
FEBRER 2017. ESTADA A RESIDENCIA ROSSINYOL	38993129X	MULA PIERNAS ANTONIO	1.400,00	Varios	0,00





## TRANSFERÈNCIES I SUBVENCIONS CONCEDIDES

CARACTERÍSTIQUES	NIF DEL PERCEPTOR	DENOMINACIÓ DEL PERCEPTOR	IMPORT	FINALITAT	REINTEGRAMENTS
50% SUBVENCIO PER A LA CONTRACTACIO DE PERSONES EN SITUACIO D'ATUR (E-42186)	B64442619	SIDELCO TRADING SL	4.200,00	Varios	0,00
50% SUBVENCIO PER A LA XX BIENNAL D'ART CONTEMPORANI CATALA	46205643T	CANALS I GUAL JOSEP	6.000,00	Varios	0,00
2 TRIMESTRES ACTIVITAT EXTRAESCOLAR A L'ESPLAI PICA-ROCA (EMILY ISABEL JIMENEZ)	G58021031	SOCIETAT CORAL LA UNIO SANTCUGATENCA	110,00	Varios	0,00
2 TRIMESTRES ACTIVITAT EXTRAESCOLAR ESPLAI PICA-ROCA (SANDRO SANCHEZ MUNIZ)	G58021031	SOCIETAT CORAL LA UNIO SANTCUGATENCA	80,00	Varios	0,00
ACTIVITAT EXTRAESCOLAR ESPLAI PICA-ROCA (FIONA NAZARENO MINA)	G58021031	SOCIETAT CORAL LA UNIO SANTCUGATENCA	40,00	Varios	0,00
NOVEMBRE 2015 - JUNY 2016. ACTIVITAT EXTRAESCOLAR TALLERS DE TEATRE (ELISABETH VILAR)	G58021031	SOCIETAT CORAL LA UNIO SANTCUGATENCA	432,00	Varios	0,00
ACTIVITAT EXTRAESCOLAR ESPLAI PICA-ROCA (DUNA MARTIN LOPEZ)	G58021031	SOCIETAT CORAL LA UNIO SANTCUGATENCA	120,00	Varios	0,00
ACTIVITAT EXTRAESCOLAR ESPLAI PICA-ROCA (IRATXE MARTIN LOPEZ)	G58021031	SOCIETAT CORAL LA UNIO SANTCUGATENCA	120,00	Varios	0,00
GENER 2017. ESTADA A RESIDENCIA ROSSINYOL	16783578H	MAESO CAMARERO VICTORINIO	1.000,00	Varios	0,00
SUBVENCIO PER A L'ORGANITZACIO DEL CARNAVAL	G62908868	PROFESLO	11.000,00	Varios	0,00
FEBRER 2017 CONTRACTE DE PRESTACIO DE SERVEIS D'EDUCACIO I PRACTICA ESPORTIVA	B62289616	TEAMPARTNERS SL	28.333,33	Varios	0,00



## TRANSFERÈNCIES I SUBVENCIONS CONCEDIDES

CARACTERÍSTIQUES	NIF DEL PERCEPTOR	DENOMINACIÓ DEL PERCEPTOR	IMPORT	FINALITAT	REINTEGRAMENTS
FEBRER 2017 CONTRACTE DE GESTIO I EXPLOTACIO DELS ZEMS JAUME TUBAU, LA GUINARDERA I CAMP	B62289616	TEAMPARTNERS SL	20.959,44	Varios	0,00
FEBRER 2017.ESTADA COM A ESTUDIANT ESCOLA D'ART ADSCRITA A COMUNICACIO	49269582V	BAIGUAL BERNUY PILAR	510,00	Varios	0,00
FEBRER 2017. ESTADA COM A ESTUDIANT ESCOLA D'ART ADSCRITA A COMUNICACIO	53867031L	SANTAMARIA VALERO CLAUDIA	510,00	Varios	0,00
FEBRER 2017. ESTADA ESTUDIANT ETS D'ENGINYERA INDUSTRIAL ADSCRITA A MOBILITAT	47111020M	DE LA FUENTE ELVIRA SILVIA	400,00	Varios	0,00
FEBRER 2017. ESTADA COM A ESTUDIANT ETS ENGINYERIA ADSCRIT A MANTENIMENT MUNICIPAL	47838642E	GONZALEZ MIRET GABRIEL RAYCO	400,00	Varios	0,00
FEBRER 2017. ESTADA COM A ESTUDIANT UNIVERSITAT POMPEU FABRA ADSCRITA A QUALITAT	47982724D	SAEZ BERNAL ANNA	200,00	Varios	0,00
FEBRER 2017. ESTADA COM A ESTUDIANT ETS AV ADSCRITA A PLANEJAMENT	45936349J	RUIZ LOPEZ MIRIAM	320,00	Varios	0,00
FEBRER 2017. ESTADA COM A ESTUDIANT ETS AV ADSCRITA A PLANEJAMENT	X5621386W	PAGUAGA NATHALIA	320,00	Varios	0,00
FEBRER 2017. ESTADA COM A ESTUDIANT ETS AV ADSCRITA A PLANEJAMENT	48087247C	DENEGRI GRACIA CAROLINA	320,00	Varios	0,00
FEBRER 2017. APORTACIO	V66514423	GRUP MUNICIPAL CANDIDATURA DE PROGRES PSC	1.250,00	Varios	0,00
FEBRER 2017. APORTACIO	G58362245	INICIATIVA PER CATALUNYA VERDS	1.750,00	Varios	0,00



## TRANSFERÈNCIES I SUBVENCIONS CONCEDIDES

CARACTERÍSTIQUES	NIF DEL PERCEPTOR	DENOMINACIÓ DEL PERCEPTOR	IMPORT	FINALITAT	REINTEGRAMENTS
FEBRER 2017. APORTACIO	G65600116	GRUP MUNICIPAL PP	1.250,00	Varios	0,00
FEBRER 2017. APORTACIO	V66581943	GRUP MUNICIPAL ERC MES	2.250,00	Varios	0,00
FEBRER 2017. APORTACIO	G66570938	CIUTADANS GRUP MUNICIPAL SANT CUGAT	2.250,00	Varios	0,00
FEBRER 2017. APORTACIO	V64528508	GRUP MUNICIPAL CONVERGENCIA SANT CUGAT DEL VALLES	6.250,00	Varios	0,00
FEBRER 2017. APORTACIO	G25725177	GRUP MUNICIPAL CUP	2.250,00	Varios	0,00
QUOTA 2017 CONVENI DE COL-LABORACIO AMB LA FUNDACIO ABADIA DE MONTSERRAT	G61433934	FUNDACIO PRIVADA ABADIA DE MONTSERRAT	3.006,00	Varios	0,00
ANY 2017. SUBVENCIO	G64994353	*ASSOCIACIO VOLUNTARIS PROTECCIO CIVIL SANT CUGAT	9.500,00	Varios	0,00
GENER 2017. APORTACIO (REGULARITZACIO)	G66570938	CIUTADANS GRUP MUNICIPAL SANT CUGAT	2.250,00	Varios	0,00
GENER 2017. APORTACIO (REGULARITZACIO)	V64528508	GRUP MUNICIPAL CONVERGENCIA SANT CUGAT DEL VALLES	6.250,00	Varios	0,00
GENER 2017. APORTACIO (REGULARITZACIO)	G25725177	GRUP MUNICIPAL CUP	2.250,00	Varios	0,00
GENER 2017. APORTACIO (FORMALITZACIO)	V66514423	GRUP MUNICIPAL CANDIDATURA DE PROGRES PSC	1.250,00	Varios	0,00



## TRANSFERÈNCIES I SUBVENCIONS CONCEDIDES

CARACTERÍSTIQUES	NIF DEL PERCEPTOR	DENOMINACIÓ DEL PERCEPTOR	IMPORT	FINALITAT	REINTEGRAMENTS
GENER 2017. APORTACIO (REGULARITZACIO)	G58362245	INICIATIVA PER CATALUNYA VERDS	1.750,00	Varios	0,00
GENER 2017. APORTACIO (REGULARITZACIO)	G65600116	GRUP MUNICIPAL PP	1.250,00	Varios	0,00
GENER 2017. APORTACIO (REGULARITZACIO)	V66581943	GRUP MUNICIPAL ERC MES	2.250,00	Varios	0,00
JUSTIFICACIO DE CAIXETA J/2017/12. REPOSICIO NUM. 4	39156620V	PIRES GARCIA LAURA	600,00	Varios	0,00
JUSTIFICACIO DE CAIXETA J/2017/12. REPOSICIO NUM. 4	39156620V	PIRES GARCIA LAURA	857,20	Varios	0,00
JUSTIFICACIO DE CAIXETA J/2017/14. REPOSICIO NUM. 2	52594316D	LAIA MOIX MORELL	431,80	Varios	0,00
JUSTIFICACIO DE CAIXETA J/2017/15. REPOSICIO NUM. 3	52594316D	LAIA MOIX MORELL	392,00	Varios	0,00
MARÇ 2017. ESTADA A RESIDENCIA VELLSOLA	37566226G	SANCHEZ MARTINEZ JOSE	680,00	Varios	0,00
SUBVENCIO PER A LA CAVALCADA I ACTIVITATS NADALENQUES A MIRASOL (REGULARITZACIO)	G58087404	ASSOCIACIO DE PROPIETARIS I VEINS DE MAS GENER	6.500,00	Varios	0,00
SUBVENCIO PER A LA CAVALCADA I PER A ACTIVITATS NADALENQUES A LA FLORESTA (FORMALITZACIO)	G66025883	ASSOCIACIO EL SENGLAR CULTURAL DE LA FLORESTA	6.000,00	Varios	0,00
SUBVENCIO PER A LA CAVALCADA DE REIS (REGULARITZACIO)	G65115669	ASSOCIACIO GESTORA DE FESTA MAJOR DE SANT CUGAT DEL VALLES	60.000,00	Varios	0,00



## TRANSFERÈNCIES I SUBVENCIONS CONCEDIDES

CARACTERÍSTIQUES	NIF DEL PERCEPTOR	DENOMINACIÓ DEL PERCEPTOR	IMPORT	FINALITAT	REINTEGRAMENTS
SUBVENCIO PER A LA FESTIVITAT DE SANT ANTONI ABAT (FORMALITZACIO)	G62433420	#COMISSIO DE FESTES DE SANT ANTONI ABAT	11.000,00	Varios	0,00
ANY 2017 CONVENI (REGULARITZACIO)	G58185067	ESBART SANT CUGAT	10.000,00	Varios	0,00
SUBVENCIO PER A LA CAVALCADA I PER A ACTIVITATS NADALENQUES (REGULARITZACIO)	G58315953	ATENEU SANTCUGATENC	4.500,00	Varios	0,00
ANY 2017. 50% SUBVENCIO PER INGRESSOS	G59970566	*ASSOCIACIO CONCESSIONARIS MERCAT TORREBLANCA	117.231,45	Varios	0,00
GENER 2017. ESTADA A RESIDENCIA LLAR D'AVIS DE MIRASOL	38660093Z	LOZAL SORIA ANTONIO	237,56	Varios	0,00
GENER 2017. DESPESES DE L'ATM REPERCUTIDES AL TERCER (OPERADORS) I T-12	A08413031	MARFINA BUS SA	2.108,35	Varios	0,00
DESEMBRE 2016 AJUTS MENJADOR IES ARNAU CADELL	F62011812	DOBLE VIA SERVEIS SOCIOEDUCATIUS SCCL	823,37	Varios	0,00
MARÇ 2017 PISCINES MUNICIPALS PARC CENTRAL I FLORESTA	B62289616	TEAMPARTNERS SL	5.800,00	Varios	0,00
50% RESTANT DE REDACCIO DE LA MODIFICACIO DE L'ACTUAL PROJECTE D'OBRES DE CONSTRUCCIO DE L'IES	B64297732	PASCUAL AUSIO ARQUITECTES SLP	36.290,43	Varios	0,00
DEL 1/9/16 AL 2/09/16 I DEL 5/9/16 AL 9/9/16 CASALS D'ESTIU 2016 JORDI QUISPE BARRIENTOS	G58315953	ATENEU SANTCUGATENC	176,60	Varios	0,00
COMPENSACIO PELS DESCOMPTES APLICATS A FAMILIES MONOPARENTALS CURS 15-16	B62191937	COL.LECTIU FITNESS SL	334,36	Varios	0,00



## TRANSFERÈNCIES I SUBVENCIONS CONCEDIDES

CARACTERÍSTIQUES	NIF DEL PERCEPTOR	DENOMINACIÓ DEL PERCEPTOR	IMPORT	FINALITAT	REINTEGRAMENTS
ESTIU 2016. AJUTS PER A ACTIVITATS	G64637044	ASSOCIACIO ESPORTIVA ESCOLAR ANGELETA FERRER I SENSAT	1.118,00	Varios	0,00
MARÇ 2017. PARTICIPACIO EN ELS INGRESSOS	P0800003F	ENTITAT M DESCENTRALITZ VALLDOREIX	486.818,15	Varios	0,00
MARÇ 2017. PARTICIPACIO EN ELS COSTOS	P0800003F	ENTITAT M DESCENTRALITZ VALLDOREIX	84.567,35	Varios	0,00
FEBRER 2017. ESTADA A RESIDENCIA VILA VALLDOREIX (INCLOU 31/01/17)	39561682A	SANCHEZ MARCOS ISABEL	1.033,33	Varios	0,00
MARÇ 2017. ESTADA A RESIDENCIA VILA VALLDOREIX	39561682A	SANCHEZ MARCOS ISABEL	900,00	Varios	0,00
JUSTIFICANT DE CAIXETA J/17/17. REPOSICIO NUM. 5	39156620V	PIRES GARCIA LAURA	3.863,12	Varios	0,00
JUSTIFICANT DE CAIXETA J/17/17. REPOSICIO NUM. 5	39156620V	PIRES GARCIA LAURA	905,00	Varios	0,00
JUSTIFICANT DE CAIXETA J/17/17. REPOSICIO NUM. 5	39156620V	PIRES GARCIA LAURA	475,12	Varios	0,00
JUSTIFICACIO DE CAIXETA J/17/20. REPOSICIO NUM. 6	39156620V	PIRES GARCIA LAURA	10.197,29	Varios	0,00
JUSTIFICACIO DE CAIXETA J/17/20. REPOSICIO NUM. 6	39156620V	PIRES GARCIA LAURA	964,03	Varios	0,00
JUSTIFICACIO DE CAIXETA J/17/23. REPOSICIO NUM. 7	39156620V	PIRES GARCIA LAURA	8.450,82	Varios	0,00



## TRANSFERÈNCIES I SUBVENCIONS CONCEDIDES

CARACTERÍSTIQUES	NIF DEL PERCEPTOR	DENOMINACIÓ DEL PERCEPTOR	IMPORT	FINALITAT	REINTEGRAMENTS
JUSTIFICACIO DE CAIXETA J/17/24. REPOSICIO NUM. 3	39156620V	PIRES GARCIA LAURA	18.516,50	Varios	0,00
1R PREMI CONCURS DE CARTELLS DEL DIA INTERNACIONAL DE LES DONES ANY 2017	39445019L	GALAN PASCUAL PATRICIA	1.200,00	Varios	0,00
GENER 2017 PMTE NET IAE	P0800258F	*AREA METROPOLITANA DE BARCELONA	127.638,59	Varios	0,00
MARÇ 2017. ESTADA ESTUDIANT ESCOLA D'ART ADSCRITA A COMUNICACIO	49269582V	BAIGUAL BERNUY PILAR	510,00	Varios	0,00
MARÇ 2017. ESTADA ESTUDIANT ESCOLA D'ART ADSCRITA COMUNICACIO	53867031L	SANTAMARIA VALERO CLAUDIA	510,00	Varios	0,00
MARÇ 2017. ESTADA ESTUDIANT ETS D'ENGINYERIA INDUSTRIAL ADSCRITA MOBILITAT	47111020M	DE LA FUENTE ELVIRA SILVIA	780,00	Varios	0,00
MARÇ 2017. ESTADA ESTUDIANT ETS ENGINYERS ADSCRIT A MANTENIMENT	47838642E	GONZALEZ MIRET GABRIEL RAYCO	780,00	Varios	0,00
MARÇ 2017. ESTADA ESTUDIANT FUNDACIO UNIVERSITAT POMPEU FABRA ADSCRITA A QUALITAT	47982724D	SAEZ BERNAL ANNA	325,00	Varios	0,00
MARÇ 2017. ESTADA ESTUDIANT ETSAV ADSCRITA A PLANEJAMENT	45936349J	RUIZ LOPEZ MIRIAM	584,00	Varios	0,00
MARÇ 2017. ESTADA ESTUDIANT ETSAV ETSV ADSCRITA PLANEJAMENT	X5621386W	PAGUAGA NATHALIA	504,00	Varios	0,00
MARÇ 2017. ESTADA ESTUDIANT ETSAV ADSCRITA A PLANEJAMENT	48087247C	DENEGRI GRACIA CAROLINA	584,00	Varios	0,00



## TRANSFERÈNCIES I SUBVENCIONS CONCEDIDES

CARACTERÍSTIQUES	NIF DEL PERCEPTOR	DENOMINACIÓ DEL PERCEPTOR	IMPORT	FINALITAT	REINTEGRAMENTS
MARÇ 2017. APORTACIO	G66570938	CIUTADANS GRUP MUNICIPAL SANT CUGAT	2.250,00	Varios	0,00
MARÇ 2017. APORTACIO	V64528508	GRUP MUNICIPAL CONVERGENCIA SANT CUGAT DEL VALLES	6.250,00	Varios	0,00
MARÇ 2017. APORTACIO	G25725177	GRUP MUNICIPAL CUP	2.250,00	Varios	0,00
MARÇ 2017. APORTACIO	V66514423	GRUP MUNICIPAL CANDIDATURA DE PROGRES PSC	1.250,00	Varios	0,00
MARÇ 2017. APORTACIO	G58362245	INICIATIVA PER CATALUNYA VERDS	1.750,00	Varios	0,00
MARÇ 2017. APORTACIO	G65600116	GRUP MUNICIPAL PP	1.250,00	Varios	0,00
MARÇ 2017. APORTACIO	V66581943	GRUP MUNICIPAL ERC MES	2.250,00	Varios	0,00
FEBRER 2017. AJUT PER AL SERVEI DE TRANSPORT ADAPTAT	39154419R	SANCHO MENDEZ MANUEL	282,00	Varios	0,00
GENER 2017. AJUT PER AL SERVEI DE TRANSPORT ADAPTAT	39154419R	SANCHO MENDEZ MANUEL	282,00	Varios	0,00
GENER 2017 AJUTS BEQUES MENJADOR ESCOLA LA VALL.	A08177933	INSTITUCION FAMILIAR DE EDUCACION ESCOLA LA FARGA	769,42	Varios	0,00
GENER 2017 AJUTS MENJADOR	G58396748	ASS PARES I MARES CEIP CATALUNYA	4.238,18	Varios	0,00





## TRANSFERÈNCIES I SUBVENCIONS CONCEDIDES

CARACTERÍSTIQUES	NIF DEL PERCEPTOR	DENOMINACIÓ DEL PERCEPTOR	IMPORT	FINALITAT	REINTEGRAMENTS
GENER 2017 AJUTS DE MENJADOR ESCOLAR	G59574830	ASS PARES I MARES CEIP PINS DEL VALLES	3.282,05	Varios	0,00
GENER 2017 AJUTS MENJADOR ESCOLA SANTA ISABEL	R5800008D	ESCOLA SANTA ISABEL	6.771,57	Varios	0,00
GENER 2017 AJUTS MENJADOR ESCOLA EL PINAR	R0800116F	ESCOLA EL PINAR DE NUESTRA SEÑORA	1.696,94	Varios	0,00
GENER 2017 AJUTS MENJADOR ESCOLA PUREZA DE MARIA	R0800914D	ESCOLA PRIVADA PUREZA DE MARIA REPREST ISABEL PADILLA TRUEBA	2.686,90	Varios	0,00
MAIG 2016 AJUTS MENJADOR ESCOLA EL PINAR DE NUESTRA SEÑORA	R0800116F	ESCOLA EL PINAR DE NUESTRA SEÑORA	393,28	Varios	0,00
MAIG 2016 AJUTS MENJADOR ESCOLA EL PINAR DE NUESTRA SEÑORA	R0800116F	ESCOLA EL PINAR DE NUESTRA SEÑORA	1.665,12	Varios	0,00
GENER 2017 AJUTS MENJADOR ESCOLA LA FARGA	A08177933	INSTITUCION FAMILIAR DE EDUCACION ESCOLA LA FARGA	590,24	Varios	0,00
GENER 2017 BEQUES MENJADOR IES ANGELETA FERRER I SENSAT	75382651J	GARCIA SANCHEZ ANTONIA	850,95	Varios	0,00
FEBRER 2017 ESCOLA LA FLORESTA AJUTS MENJADOR	B65630741	CUINA I LLEURE PAM I PIPA SL	7.897,45	Varios	0,00
FEBRER 2017 BEQUES MENJADOR COL·LEGI LA VALL	A08177933	INSTITUCION FAMILIAR DE EDUCACION ESCOLA LA FARGA	905,20	Varios	0,00
FEBRER 2017. AJUTS DE MENJADOR	G59574830	ASS PARES I MARES CEIP PINS DEL VALLES	3.840,22	Varios	0,00



## TRANSFERÈNCIES I SUBVENCIONS CONCEDIDES

CARACTERÍSTIQUES	NIF DEL PERCEPTOR	DENOMINACIÓ DEL PERCEPTOR	IMPORT	FINALITAT	REINTEGRAMENTS
FEBRER 2017 AJUTS MENJADOR ESCOLA SANTA ISABEL	R580008D	ESCOLA SANTA ISABEL	7.675,03	Varios	0,00
FEBRER 2017 BEQUES MENJADOR ESCOLA EL PINAR DE NUESTRA SEÑORA	R0800116F	ESCOLA EL PINAR DE NUESTRA SEÑORA	1.996,40	Varios	0,00
GENER 2017 BEQUES MENJADOR ESCOLA L'OLIVERA	G61096368	FUNDACIO CATALANA DE L'ESPLAI	5.515,55	Varios	0,00
GENER 2017 BEQUES MENJADOR ESCOLA COLLSEOLA	G61096368	FUNDACIO CATALANA DE L'ESPLAI	7.436,22	Varios	0,00
GENER 2017 BEQUES MENJADOR ESCOLA PI D'EN XANDRI	G61096368	FUNDACIO CATALANA DE L'ESPLAI	6.504,52	Varios	0,00
GENER 2017 BEQUES MENJADOR ESCOLA CIUTAT D'ALBA	G61096368	FUNDACIO CATALANA DE L'ESPLAI	4.450,77	Varios	0,00
GENER 2017 BEQUES MENJADOR ESCOLA LA MIRADA	G61096368	FUNDACIO CATALANA DE L'ESPLAI	554,36	Varios	0,00
FEBRER 2017 BEQUES MENJADOR ESCOLA L'OLIVERA	G61096368	FUNDACIO CATALANA DE L'ESPLAI	6.488,00	Varios	0,00
FEBRER 2017 BEQUES MENJADOR ESCOLA PI D'EN XANDRI	G61096368	FUNDACIO CATALANA DE L'ESPLAI	7.772,42	Varios	0,00
FEBRER 2017 BEQUES MENJADOR ESCOLA CIUTAT D'ALBA	G61096368	FUNDACIO CATALANA DE L'ESPLAI	5.335,80	Varios	0,00
FEBRER 2017 AJUTS MENJADOR COL·LEGI PUREZA DE MARIA	R0800914D	ESCOLA PRIVADA PUREZA DE MARIA REPREST ISABEL PADILLA TRUEBA	3.168,78	Varios	0,00



## TRANSFERÈNCIES I SUBVENCIONS CONCEDIDES

CARACTERÍSTIQUES	NIF DEL PERCEPTOR	DENOMINACIÓ DEL PERCEPTOR	IMPORT	FINALITAT	REINTEGRAMENTS
MARÇ 2017 GESTIO I EXPLOTACIO DE ZEM JAUME TUBAU, ZEM LA GUINARDERA I CAMP DE FUTBOL CAN	B62289616	TEAMPARTNERS SL	20.959,44	Varios	0,00
MARÇ 2017 OMET	B62289616	TEAMPARTNERS SL	28.333,33	Varios	0,00
2N TRIMESTRE CURS 2016 - 2017. AJUTS PER A ACTIVITATS EXTRAESCOLARS IES JOAQUIMA PLA	B63437529	CATERING VOSTRA CUINA SL	100,00	Varios	0,00
2N TRIMESTRE CURS 2016 - 2017. AJUT ACTIVITAT EXTRAESCOLAR IES JOAQUIMA PLA (JONATHAN SALINAS)	B63437529	CATERING VOSTRA CUINA SL	100,00	Varios	0,00
GENER 2017. AJUTS MENJADOR ESCOLA FLORESTA (I REGULARITZACIO SETEMBRE 2016)	B65630741	CUINA I LLEURE PAM I PIPA SL	6.816,89	Varios	0,00
GENER 2017 BEQUES MENJADOR IES LEONARDO DA VINCI	B63437529	CATERING VOSTRA CUINA SL	368,83	Varios	0,00
GENER 2017 BEQUES MENJADOR ESCOLA JAUME FERRAN I CLUA	A61046017	7 I TRIA, SA	4.318,84	Varios	0,00
1R TRIMESTRE CURS 2016/17 BEQUES MENJADOR ESCOLA JAUME FERRAN I CLUA	A61046017	7 I TRIA, SA	706,18	Varios	0,00
REGULARITZACIO GENER 2017 AJUTS MENJADOR IES JOAQUIMA PLA FERRERAS	B63437529	CATERING VOSTRA CUINA SL	13,86	Varios	0,00
OCTUBRE - DESEMBRE 2016. AJUTS DE MENJADOR DE L'IES ARNAU CADELL (DIFERENCIES)	F62011812	DOBLE VIA SERVEIS SOCIOEDUCATIUS SCCL	64,89	Varios	0,00
FEBRER 2017. AJUTS DE MENJADOR DE L'IES ARNAU CADELL	F62011812	DOBLE VIA SERVEIS SOCIOEDUCATIUS SCCL	1.269,57	Varios	0,00



## TRANSFERÈNCIES I SUBVENCIONS CONCEDIDES

CARACTERÍSTIQUES	NIF DEL PERCEPTOR	DENOMINACIÓ DEL PERCEPTOR	IMPORT	FINALITAT	REINTEGRAMENTS
GENER 2017 BEQUES MENJADOR ESCOLA GERBERT D'ORLHAC	G61096368	FUNDACIO CATALANA DE L'ESPLAI	4.574,65	Varios	0,00
GENER 2017 BEQUES MENJADOR ESCOLA JOAN MARAGALL	G61096368	FUNDACIO CATALANA DE L'ESPLAI	11.478,82	Varios	0,00
FEBRER 2017 BEQUES MENJADOR ESCOLA LA MIRADA	G61096368	FUNDACIO CATALANA DE L'ESPLAI	660,28	Varios	0,00
FEBRER 2017 BEQUES MENJADOR ESCOLA JOAN MARAGALL	G61096368	FUNDACIO CATALANA DE L'ESPLAI	13.047,01	Varios	0,00
FEBRER 2017 BEQUES MENJADOR ESCOLA TURO CAN MATES	B63437529	CATERING VOSTRA CUINA SL	3.723,76	Varios	0,00
FEBRER 2017 BEQUES MENJADOR ESCOLA CEIP CATALUNYA	G58396748	ASS PARES I MARES CEIP CATALUNYA	5.079,23	Varios	0,00
FEBRER 2017 BEQUES MENJADOR IES LEONARDO DA VINCI	B63437529	CATERING VOSTRA CUINA SL	319,44	Varios	0,00
FEBRER 2017 BEQUES MENJADOR COL·LEGI LA FARGA	A08177933	INSTITUCION FAMILIAR DE EDUCACION ESCOLA LA FARGA	488,65	Varios	0,00
DESEMBRE 2016 AJUTS MENJADOR A ALUMNES ESCOLA LA FARGA	A08177933	INSTITUCION FAMILIAR DE EDUCACION ESCOLA LA FARGA	303,80	Varios	0,00
DESEMBRE 2016 AJUTS MENJADOR A ALUMNES ESCOLA LA FARGA	A08177933	INSTITUCION FAMILIAR DE EDUCACION ESCOLA LA FARGA	124,68	Varios	0,00
50% SUBVENCIO PER A LA CONTRACTACIO DE PERSONES EN SITUACIO D'ATUR (E-1011)	52591635L	FRIAS JIMENEZ CRISTINA	2.109,66	Varios	0,00



## TRANSFERÈNCIES I SUBVENCIONS CONCEDIDES

CARACTERÍSTIQUES	NIF DEL PERCEPTOR	DENOMINACIÓ DEL PERCEPTOR	IMPORT	FINALITAT	REINTEGRAMENTS
50% SUBVENCIO PER A LA CONTRACTACIO DE PERSONES EN SITUACIO D'ATUR (E-1945)	46347451J	LOPEZ RODRIGUEZ, MARIA CONCEPCION	2.100,00	Varios	0,00
50% SUBVENCIO PER A LA CONTRACTACIO DE PERSONES EN SITUACIO D'ATUR (E-2260)	F66307489	L'ORTIGACOOOP AGRICULTURA ECOLOGICA SCCL	3.076,80	Varios	0,00
ANY 2016. AJUT D'IBI PER A MAJORS DE 65 ANYS	36414754G	BAIGES SALLES JOSEP	537,79	Varios	0,00
ABRIL 2017. AJUT PER ESTADA A RESIDENCIA VELSOLA	37566226G	SANCHEZ MARTINEZ JOSE	2.082,84	Varios	0,00
ABRIL 2017. AJUT PER ESTADA A RESIDENCIA VELSOLA	37566226G	SANCHEZ MARTINEZ JOSE	-2.082,84	Varios	0,00
ABRIL 2017. AJUT PER ESTADA A RESIDENCIA VELSOLA	37566226G	SANCHEZ MARTINEZ JOSE	680,00	Varios	0,00
MARÇ 2017. AJUT PER AL SERVEI DE TRANSPORT ADAPTAT	39154419R	SANCHO MENDEZ MANUEL	282,00	Varios	0,00
FEBRER PARTICIPACIO L'AMB 2017	P0800258F	*AREA METROPOLITANA DE BARCELONA	127.638,59	Varios	0,00
GENER 2017 BEQUES MENJADOR ESCOLA MARTINET	B64120165	ECOMENJA SL	222,89	Varios	0,00
1R TRIMESTRE CURS 2016-2017 BEQUES MENJADOR ESCOLA LA MIRADA	G61096368	FUNDACIO CATALANA DE L'ESPLAI	279,31	Varios	0,00
FEBRER 2017 AJUTS MENJADOR IES ANGELETA FERRER I SENSAT	75382651J	GARCIA SANCHEZ ANTONIA	1.050,28	Varios	0,00

**TRANSFERÈNCIES I SUBVENCIONS CONCEDIDES**

CARACTERÍSTIQUES	NIF DEL PERCEPTOR	DENOMINACIÓ DEL PERCEPTOR	IMPORT	FINALITAT	REINTEGRAMENTS
FEBRER 2017. AJUTS MENJADOR IES PLA I FARRERAS	B63437529	CATERING VOSTRA CUINA SL	884,37	Varios	0,00
GENER 2017. AJUTS MENJADOR IES PLA I FARRERAS	B63437529	CATERING VOSTRA CUINA SL	764,45	Varios	0,00
GENER 2017. AJUTS MENJADOR ESCOLA TURO CAN MATES	B63437529	CATERING VOSTRA CUINA SL	3.148,32	Varios	0,00
CONVENI AMB CONSELL COMARCAL PER TRANSPORT ESCOLAR NO OBLIGATORI PEL CURS 2015-16	P5800007F	CONSELL COMARCAL DEL VALLES OCCIDENTAL	6.075,00	Varios	0,00
CONVENI AMB CONSELL COMARCAL PER TRANSPORT ESCOLAR NO OBLIGATORI PELS CURSOS 2014-15	P5800007F	CONSELL COMARCAL DEL VALLES OCCIDENTAL	6.702,90	Varios	0,00
ATORGAMENT DE SUBVENCIO I CONVENI PEL PROJECTE D'ENTITAT	G65088528	ASSOCIACIO ASTRONOMICA VALLDOREIX-SANT CUGAT	6.000,00	Varios	0,00
GENER 2017. BEQUES DE MANTENIMENT I ESCOLARITAT DE L'EB EL MOLI (ODARA, EYTAN,	F62011812	DOBLE VIA SERVEIS SOCIOEDUCATIUS SCCL	398,00	Varios	0,00
FEBRER 2017. BEQUES D'ESCOLARITAT I DE MANTENIMENT DE L'EB EL MOLI	F62011812	DOBLE VIA SERVEIS SOCIOEDUCATIUS SCCL	447,96	Varios	0,00
GENER 2017. AJUTS DE MENJADOR DE L'IES ARNAU CADELL	F62011812	DOBLE VIA SERVEIS SOCIOEDUCATIUS SCCL	1.102,51	Varios	0,00
FEBRER 2017 BEQUES MENJADOR ESCOLA COLLSEROLA	G61096368	FUNDACIO CATALANA DE L'ESPLAI	8.717,04	Varios	0,00
FEBRER 2017. AJUTS MENJADOR ALUMNES ESCOLA EL MARTINET	B64120165	ECOMENJA SL	274,35	Varios	0,00



## TRANSFERÈNCIES I SUBVENCIONS CONCEDIDES

CARACTERÍSTIQUES	NIF DEL PERCEPTOR	DENOMINACIÓ DEL PERCEPTOR	IMPORT	FINALITAT	REINTEGRAMENTS
FEBRER 2017. AJUTS MENJADOR ALUMNES ESCOLA JAUME FERRAN I CLUA	A61046017	7 I TRIA, SA	4.865,24	Varios	0,00
50% SUBVENCIO PEL FOMENT A LA CONTRACTACIO DE PERSONES ATURADES EN RISC D'EXCLUSIO	F66307489	L'ORTIGACOO AGRICULTURA ECOLOGICA SCCL	9.063,47	Varios	0,00
50% SUBVENCIO PEL FOMENT A LA CONTRACTACIO DE PERSONES ATURADES EN RISC D'EXCLUSIO	G58682196	GRUP CATALONIA	7.431,68	Varios	0,00
50% SUBVENCIO PEL FOMENT A LA CONTRACTACIO DE PERSONES ATURADES EN RISC D'EXCLUSIO	F25014176	L'OLIVERA COOPERATIVA	6.556,00	Varios	0,00
ABRIL 2017. PARTICIPACIO EN ELS COSTOS	P0800003F	ENTITAT M DESCENTRALITZ VALLDOREIX	84.567,35	Varios	0,00
ABRIL 2016. PARTICIPACIO EN ELS INGRESSOS MUNICIPALS	P0800003F	ENTITAT M DESCENTRALITZ VALLDOREIX	486.818,15	Varios	0,00
ANY 2016. AJUT D'IBI PER ESCASSA CAPACITAT ECONOMICA	38095545R	ROS MUNDO MONTSERRAT	180,56	Varios	0,00
ANY 2016. AJUT D'IBI PER ESCASSA CAPACITAT ECONOMICA	39045029E	VILLEGAS GARCIA ENRIQUETA	140,31	Varios	0,00
ANY 2016. AJUT D'IBI PER ESCASSA CAPACITAT ECONOMICA	37712096P	NAVARRO SOLVES GEMMA	250,00	Varios	0,00
ANY 2016. AJUT D'IBI PER ESCASSA CAPACITAT ECONOMICA	39158497P	MENDEZ MENDEZ MARIANO	150,00	Varios	0,00
JUSTIFICACIO DE CAIXETA J/17/28. REPOSICIO NUM. 8	39156620V	PIRES GARCIA LAURA	4.764,84	Varios	0,00



## TRANSFERÈNCIES I SUBVENCIONS CONCEDIDES

CARACTERÍSTIQUES	NIF DEL PERCEPTOR	DENOMINACIÓ DEL PERCEPTOR	IMPORT	FINALITAT	REINTEGRAMENTS
JUSTIFICACIO DE CAIXETA J/17/28. REPOSICIO NUM. 8	39156620V	PIRES GARCIA LAURA	115,79	Varios	0,00
JUSTIFICACIO DE CAIXETA J/17/28. REPOSICIO NUM. 8	39156620V	PIRES GARCIA LAURA	735,00	Varios	0,00
JUSTIFICACIO DE CAIXETA J/17/29. REPOSICIO NUM. 9	39156620V	PIRES GARCIA LAURA	3.656,24	Varios	0,00
JUSTIFICACIO DE CAIXETA J/17/38. REPOSICIO NUM. 10	39156620V	PIRES GARCIA LAURA	7.146,95	Varios	0,00
JUSTIFICACIO DE CAIXETA J/17/38. REPOSICIO NUM. 10	39156620V	PIRES GARCIA LAURA	317,20	Varios	0,00
JUSTIFICACIO DE CAIXETA J/17/38. REPOSICIO NUM. 10	39156620V	PIRES GARCIA LAURA	539,00	Varios	0,00
JUSTIFICACIO DE CAIXETA J/17/38. REPOSICIO NUM. 10	39156620V	PIRES GARCIA LAURA	3.682,33	Varios	0,00
JUSTIFICACIO DE CAIXETA J/17/41. REPOSICIO NUM. 4	39156620V	PIRES GARCIA LAURA	16.500,35	Varios	0,00
ABRIL 2017. ESTADA COM A ESTUDIANT UPC ADCRIT AL SERVEI DE MANTENIMENT MUNICIPAL	77747611K	CANAL PEREZ RAIMON	384,00	Varios	0,00
ABRIL 2017. ESTADA COM A ESTUDIANT ESCOLA D'ART ADSCRITA A LA SECCIO COMUNICACIO	49269582V	BAIGUAL BERNUY PILAR	510,00	Varios	0,00
ABRIL 2017. ESTADA COM A ESTUDIANT ESCOLA D'ART ADSCRITA A SECCIO COMUNICACIO	53867031L	SANTAMARIA VALERO CLAUDIA	510,00	Varios	0,00





## TRANSFERÈNCIES I SUBVENCIONS CONCEDIDES

CARACTERÍSTIQUES	NIF DEL PERCEPTOR	DENOMINACIÓ DEL PERCEPTOR	IMPORT	FINALITAT	REINTEGRAMENTS
ABRIL 2017. ESTADA COM A ESTUDIANT ETS D'ENGINYERIA INDUSTRIAL ADSCRITA AL SERVEI DE	47111020M	DE LA FUENTE ELVIRA SILVIA	780,00	Varios	0,00
ABRIL 2017. ESTADA COM A ESTUDIANT ETS ENGINYERS ADSCRIT AL SERVEI DE MANTENIMENT	47838642E	GONZALEZ MIRET GABRIEL RAYCO	780,00	Varios	0,00
ABRIL 2017. ESTADA COM A ESTUDIANT FUNDACIO UNIVERSITAT POMPEU FABRA ADSCRITA AL SERVEI	47982724D	SAEZ BERNAL ANNA	325,00	Varios	0,00
ABRIL 2017. ESTADA COM A ESTUDIANT ETS AV ADSCRITA AL SERVEI DE PLANEJAMENT	45936349J	RUIZ LOPEZ MIRIAM	584,00	Varios	0,00
ABRIL 2017. ESTADA COM A ESTUDIANT ETS AV ADSCRITA AL SERVEI DE PLANEJAMENT	X5621386W	PAGUAGA NATHALIA	504,00	Varios	0,00
ABRIL 2017. ESTADA COM A ESTUDIANT ETS AV ADSCRITA AL SERVEI DE PLANEJAMENT	48087247C	DENEGRI GRACIA CAROLINA	584,00	Varios	0,00
ABRIL 2017. APORTACIO	G25725177	GRUP MUNICIPAL CUP	2.250,00	Varios	0,00
ABRIL 2017. APORTACIO	G66570938	CIUTADANS GRUP MUNICIPAL SANT CUGAT	2.250,00	Varios	0,00
ABRIL 2017. APORTACIO	V64528508	GRUP MUNICIPAL CONVERGENCIA SANT CUGAT DEL VALLES	6.250,00	Varios	0,00
ABRIL 2017. APORTACIO	V66514423	GRUP MUNICIPAL CANDIDATURA DE PROGRES PSC	1.250,00	Varios	0,00
ABRIL 2017. APORTACIO	G58362245	INICIATIVA PER CATALUNYA VERDS	1.750,00	Varios	0,00



## TRANSFERÈNCIES I SUBVENCIONS CONCEDIDES

CARACTERÍSTIQUES	NIF DEL PERCEPTOR	DENOMINACIÓ DEL PERCEPTOR	IMPORT	FINALITAT	REINTEGRAMENTS
ABRIL 2017. APORTACIO	G65600116	GRUP MUNICIPAL PP	1.250,00	Varios	0,00
ABRIL 2017. APORTACIO	V66581943	GRUP MUNICIPAL ERC MES	2.250,00	Varios	0,00
ABRIL 2017. GESTIO I EXPLOTACIO DELS SERVEIS D'EDUCACIO I PRACTICA ESPORTIVA (OMET)	B62289616	TEAMPARTNERS SL	28.333,33	Varios	0,00
ABRIL 2017. GESTIO I EXPLOTACIO DE ZEM JAUME TUBAU, ZEM LA GUINARDERA I CAMP FUTBOL CAN	B62289616	TEAMPARTNERS SL	20.959,44	Varios	0,00
GENER 2017 SUBVENCIO AL SERVEI DE TRANSPORT DE VIATGERS	A08413031	MARFINA BUS SA	301.096,48	Varios	0,00
QUOTA CONVENI ESTUDIANT SILVIA DE LA FUENTE CURS 2016/2017 (CONVENI 16-240-0688)	Q0818003F	UNIVERSITAT POLITECNICA DE CATALUNYA	744,68	Varios	0,00
QUOTA CONVENI ESTUDIANT CAROLINA DENEGRI CURS 2016/2017 (CONVENI 16-290-0192)	Q0818003F	UNIVERSITAT POLITECNICA DE CATALUNYA	504,56	Varios	0,00
QUOTA CONVENI ESTUDIANT MIRIAM RUIZ CURS 2016/2017 (CONVENI 16-290-0193)	Q0818003F	UNIVERSITAT POLITECNICA DE CATALUNYA	504,56	Varios	0,00
QUOTA CONVENI ESTUDIANT GABRIEL RAYCO CURS 2016/2017 (CONVENI 16-250-0222)	Q0818003F	UNIVERSITAT POLITECNICA DE CATALUNYA	744,68	Varios	0,00
MARÇ 2017. AJUTS DE MENJADOR ESCOLA PINS DEL VALLES	G59574830	ASS PARES I MARES CEIP PINS DEL VALLES	3.998,79	Varios	0,00
MARÇ 2017. AJUTS MENJADOR ESCOLA SANTA ISABEL	R5800008D	ESCOLA SANTA ISABEL	8.249,05	Varios	0,00



## TRANSFERÈNCIES I SUBVENCIONS CONCEDIDES

CARACTERÍSTIQUES	NIF DEL PERCEPTOR	DENOMINACIÓ DEL PERCEPTOR	IMPORT	FINALITAT	REINTEGRAMENTS
MARÇ 2017. AJUTS MENJADOR ESCOLA LA FLORESTA	B65630741	CUINA I LLEURE PAM I PIPA SL	8.372,90	Varios	0,00
MARÇ 2017. AJUTS MENJADOR ALUMNES ESCOLA EL PINAR	R0800116F	ESCOLA EL PINAR DE NUESTRA SEÑORA	2.150,80	Varios	0,00
1R TRIMESTRE CURS 2016 -2017. AJUTS ALS PROGRAMES D'ESPORT ESCOLAR	B62289616	TEAMPARTNERS SL	625,88	Varios	0,00
AJUTS PER A L'ATENCIO MEDICA DE LA VISIO	Q0818003F	UNIVERSITAT POLITECNICA DE CATALUNYA	918,00	Varios	0,00
GENER 2017 SUBVENCIO AL SERVEI DE TRANSPORT DE VIATGERS	A08413031	MARFINA BUS SA	-31.181,27	Varios	0,00
FEBRER 2017 SUBVENCIO AL SERVEI DE TRANSPORT DE VIATGERS DEL MUNICIPI	A08413031	MARFINA BUS SA	257.569,01	Varios	0,00
FEBRER 2017 SUBVENCIO AL SERVEI DE TRANSPORT DE VIATGERS DEL MUNICIPI	A08413031	MARFINA BUS SA	-34.331,17	Varios	0,00
JUSTIFICACIO DE CAIXETA J/17/35. REPOSICIO NUM. 6	52594316D	LAIA MOIX MORELL	255,70	Varios	0,00
JUSTIFICACIO DE CAIXETA J/17/42. REPOSICIO NUM. 11	39156620V	PIRES GARCIA LAURA	5.765,68	Varios	0,00
JUSTIFICACIO DE CAIXETA J/17/44. REPOSICIO NUM. 7	52594316D	LAIA MOIX MORELL	2.926,40	Varios	0,00
JUSTIFICACIO DE CAIXETA J/17/45. REPOSICIO NUM. 5	39156620V	PIRES GARCIA LAURA	3.887,74	Varios	0,00



## TRANSFERÈNCIES I SUBVENCIONS CONCEDIDES

CARACTERÍSTIQUES	NIF DEL PERCEPTOR	DENOMINACIÓ DEL PERCEPTOR	IMPORT	FINALITAT	REINTEGRAMENTS
JUSTIFICACIO DE CAIXETA J/17/46. REPOSICIO NUM. 12	39156620V	PIRES GARCIA LAURA	2.141,10	Varios	0,00
JUSTIFICACIO DE CAIXETA J/17/46. REPOSICIO NUM. 12	39156620V	PIRES GARCIA LAURA	1.350,00	Varios	0,00
JUSTIFICACIO DE CAIXETA J/17/46. REPOSICIO NUM. 12	39156620V	PIRES GARCIA LAURA	1.234,18	Varios	0,00
MARÇ 2017. AJUT MEDIC PER A SESSIONS TERAPEUTIQUES	46620441Q	FIGUERUELO MONTALVO, MARIA DEL MAR	48,00	Varios	0,00
PERIODE DEL 08 AL 31/03/17. ESTADA A RESIDENCIA ROSSINYOL	37253040D	ROBLES MORONTAS BASILIO	1.083,87	Varios	0,00
ABRIL 2017. ESTADA A RESIDENCIA ROSSINYOL	37253040D	ROBLES MORONTAS BASILIO	1.250,00	Varios	0,00
ABRIL 2017. AJUT PER AL SERVEI DE TRANSPORT ADAPTAT	39154419R	SANCHO MENDEZ MANUEL	282,00	Varios	0,00
FEBRER 2017 DESPESES DE L'ATM REPERCUTIDES AL TERCER	A08413031	MARFINA BUS SA	2.270,90	Varios	0,00
MARÇ 2017. BEQUES D'ESCOLARITAT I DE MANTENIMENT DE L'EB EL MOLI	F62011812	DOBLE VIA SERVEIS SOCIOEDUCATIUS SCCL	447,96	Varios	0,00
MARÇ 2017. AJUTS MENJADOR ALUMNES ESCOLA PUREZA DE MARIA	R0800914D	ESCOLA PRIVADA PUREZA DE MARIA REPREST ISABEL PADILLA TRUEBA	3.458,92	Varios	0,00
MARÇ 2017. AJUTS MENJADOR ALUMNES ESCOLA LA FARGA	A08177933	INSTITUCION FAMILIAR DE EDUCACION ESCOLA LA FARGA	644,48	Varios	0,00



## TRANSFERÈNCIES I SUBVENCIONS CONCEDIDES

CARACTERÍSTIQUES	NIF DEL PERCEPTOR	DENOMINACIÓ DEL PERCEPTOR	IMPORT	FINALITAT	REINTEGRAMENTS
2N TRIMESTRE CURS 2016 -2017. AJUTS ALS PROGRAMES D'ESPORT ESCOLAR	B62289616	TEAMPARTNERS SL	845,27	Varios	0,00
MARÇ 2017. DESPESES DE L'ATM REPERCUTIDES AL TERCER OPERADORS I T-12	A08413031	MARFINA BUS SA	2.764,45	Varios	0,00
MARÇ 2017. SUBVENCIO AL SERVEI DE TRANSPORT DE VIATGERS	A08413031	MARFINA BUS SA	291.284,26	Varios	0,00
1R TRIMESTRE 2017 SUBVENCIO AL SERVEI ESPECIAL PER ASSIMILACIO A SUPRESSIO DEL TRANSPORT	A08413031	MARFINA BUS SA	42.756,44	Varios	0,00
MARÇ 2017. AJUTS MENJADOR ALUMNES ESCOLA EL MARTINET	B64120165	ECOMENJA SL	322,07	Varios	0,00
MARÇ 2017. AJUTS MENJADOR ALUMNES ESCOLA JAUME FERRAN I CLUA	A61046017	7 I TRIA, SA	4.981,58	Varios	0,00
1R TRIMESTRE 2017. AJUTS MENJADOR ALUMNES ESCOLA THAU (ALMATO SOLER)	G08943086	INSTITUCIO CULTURAL DEL CIC FUNDACIO PRIVADA	607,70	Varios	0,00
1R TRIMESTRE 2017. AJUTS MENJADOR ALUMNES ESCOLA THAU (ONA GARCIA MUNIZ)	G08943086	INSTITUCIO CULTURAL DEL CIC FUNDACIO PRIVADA	37,95	Varios	0,00
1R TRIMESTRE 2017. AJUTS MENJADOR ALUMNES ESCOLA THAU (SANJUAN MORA)	G08943086	INSTITUCIO CULTURAL DEL CIC FUNDACIO PRIVADA	495,37	Varios	0,00
1R TRIMESTRE 2017. AJUTS MENJADOR ALUMNES ESCOLA THAU (LLUNA FERNANDEZ I UNAX)	G08943086	INSTITUCIO CULTURAL DEL CIC FUNDACIO PRIVADA	495,37	Varios	0,00
1R TRIMESTRE 2017. AJUTS MENJADOR ALUMNES ESCOLA THAU (MARC GARCIA PLANAS)	G08943086	INSTITUCIO CULTURAL DEL CIC FUNDACIO PRIVADA	251,72	Varios	0,00

**TRANSFERÈNCIES I SUBVENCIONS CONCEDIDES**

CARACTERÍSTIQUES	NIF DEL PERCEPTOR	DENOMINACIÓ DEL PERCEPTOR	IMPORT	FINALITAT	REINTEGRAMENTS
MARÇ 2017. INGRESSOS ASSIGNATS AL TERCER OPERADORS I T12	A08413031	MARFINA BUS SA	-38.175,69	Varios	0,00
JUSTIFICACIO DE CAIXETA J/17/23. REPOSICIO NUM. 7 (S'HAN D'ANUL-LAR 2 JUSTIFICANTS PER DUPLICITAT DE	39156620V	PIRES GARCIA LAURA	-8.450,82	Varios	0,00
MAIG 2017. ESTADA A RESIDENCIA VELLSOLA	37566226G	SANCHEZ MARTINEZ JOSE	680,00	Varios	0,00
ANY 2016. AJUT D'IBI PER A FAMILIES MONOPARENTALS	39180336C	GARCIA TRAVER GEMMA	179,05	Varios	0,00
SUBVENCIO NOMINATIVA	G60045705	ASSOCIACIO MUSICAL AULA DE SO	12.000,00	Varios	0,00
SUBVENCIO NOMINATIVA	G62807292	JOVENTUTS MUSICALS DE SANT CUGAT	12.000,00	Varios	0,00
SUBVENCIO NOMINATIVA	G58021031	SOCIETAT CORAL LA UNIO SANTCUGATENCA	15.000,00	Varios	0,00
ANY 2016. AJUT D'IBI PER A MAJORS DE 65 ANYS (PART COMPLEMENTARIA)	39140080Z	LOPEZ MARTINEZ MARIA DEL CARMEN	691,24	Varios	0,00
ABRIL 2017. FORMACIO EN AGRICULTURA ECOLOGICA I AUTOSUFICIENCIA	X3144648L	BALLACH AHMED	240,00	Varios	0,00
ABRIL 2017. FORMACIO EN AGRICULTURA ECOLOGICA I AUTOSUFICIENCIA	46241369F	SALVADOR LOISEL DAVID	240,00	Varios	0,00
ABRIL 2017. FORMACIO EN AGRICULTURA ECOLOGICA I AUTOSUFICIENCIA	30819269M	VICENTE DE SOTO MARIA JESUS	240,00	Varios	0,00



## TRANSFERÈNCIES I SUBVENCIONS CONCEDIDES

CARACTERÍSTIQUES	NIF DEL PERCEPTOR	DENOMINACIÓ DEL PERCEPTOR	IMPORT	FINALITAT	REINTEGRAMENTS
ABRIL 2017. FORMACIO EN AGRICULTURA ECOLOGICA I AUTOSUFICIENCIA	46622205D	LOMBAO PAZ JOSE ANGEL	240,00	Varios	0,00
ABRIL 2017. FORMACIO EN AGRICULTURA ECOLOGICA I AUTOSUFICIENCIA	46622128R	PEREZ EDO YOLANDA	240,00	Varios	0,00
ABRIL 2017. FORMACIO EN AGRICULTURA ECOLOGICA I AUTOSUFICIENCIA	53293712K	IÑIGUEZ RICHARTE LORENA	240,00	Varios	0,00
ABRIL 2017. FORMACIO EN AGRICULTURA ECOLOGICA I AUTOSUFICIENCIA	X4406454E	CHARKI ZAINEB	240,00	Varios	0,00
ABRIL 2017. FORMACIO EN AGRICULTURA ECOLOGICA I AUTOSUFICIENCIA	X3859938D	MOUAJ HASSAN	240,00	Varios	0,00
ABRIL 2017. FORMACIO EN AGRICULTURA ECOLOGICA I AUTOSUFICIENCIA	52180428Y	RODRIGUEZ DIAZ JOSE LUIS	240,00	Varios	0,00
ABRIL 2017. FORMACIO EN AGRICULTURA ECOLOGICA I AUTOSUFICIENCIA	39163525E	RODRIGUEZ LOPEZ FELISA	240,00	Varios	0,00
ABRIL 2017. FORMACIO EN AGRICULTURA ECOLOGICA I AUTOSUFICIENCIA	54331373Z	NOURTI NOURTI MASOUD	240,00	Varios	0,00
JUSTIFICACIO DE CAIXETA J/17/55. REPOSICIO NUM. 9	52594316D	LAIA MOIX MORELL	1.087,85	Varios	0,00
JUSTIFICACIO DE CAIXETA J/17/52. REPOSICIO NUM. 13	39156620V	PIRES GARCIA LAURA	2.412,08	Varios	0,00
MARÇ 2017. AJUTS MENJADOR IES ARNAU CADELL	F62011812	DOBLE VIA SERVEIS SOCIOEDUCATIUS SCCL	1.256,46	Varios	0,00



## TRANSFERÈNCIES I SUBVENCIONS CONCEDIDES

CARACTERÍSTIQUES	NIF DEL PERCEPTOR	DENOMINACIÓ DEL PERCEPTOR	IMPORT	FINALITAT	REINTEGRAMENTS
MARÇ 217. AJUTS MENJADOR ALUMNES IES LEONARDO DA VINCI	B63437529	CATERING VOSTRA CUINA SL	345,79	Varios	0,00
MARÇ 2017. AJUTS MENJADOR ALUMNES IES PLA I FARRERAS	B63437529	CATERING VOSTRA CUINA SL	877,16	Varios	0,00
FEBRER 2017. AJUTS MENJADOR ALUMNES ESCOLA TAULA RODONA	A61895371	ISS FACILITY SERVICES SA	100,13	Varios	0,00
MARÇ 2017. AJUTS MENJADOR ALUMNES IES ANGELETA FERRER	75382651J	GARCIA SANCHEZ ANTONIA	1.102,36	Varios	0,00
MARÇ 2017. AJUTS MENJADOR ALUMNES ESCOLA COLLSEROLA	G61096368	FUNDACIO CATALANA DE L'ESPLAI	9.994,62	Varios	0,00
MARÇ 2017. AJUTS MENJADOR ALUMNES ESCOLA PI D'EN XANDRI	G61096368	FUNDACIO CATALANA DE L'ESPLAI	8.515,45	Varios	0,00
MARÇ 2017. AJUTS MENJADOR ALUMNES ESCOLA CIUTAT D'ALBA	G61096368	FUNDACIO CATALANA DE L'ESPLAI	5.906,48	Varios	0,00
MARÇ 2017. AJUTS MENJADOR ALUMNES ESCOLA LA MIRADA	G61096368	FUNDACIO CATALANA DE L'ESPLAI	933,87	Varios	0,00
MARÇ 2017. AJUTS MENJADOR ALUMNES ESCOLA JOAN MARAGALL	G61096368	FUNDACIO CATALANA DE L'ESPLAI	14.177,34	Varios	0,00
SUBVENCIO NOMINATIVA	G66710450	ECOLOGIES CULTURALS	12.000,00	Varios	0,00
ABRIL 2017. BEQUES D'ESCOLARITAT I DE MANTENIMENT DE L'EB EL MOLI	F62011812	DOBLE VIA SERVEIS SOCIOEDUCATIUS SCCL	450,85	Varios	0,00



**TRANSFERÈNCIES I SUBVENCIONS CONCEDIDES**

CARACTERÍSTIQUES	NIF DEL PERCEPTOR	DENOMINACIÓ DEL PERCEPTOR	IMPORT	FINALITAT	REINTEGRAMENTS
GENER 2017. AJUTS MENJADOR ALUMNES ESCOLA TAULA RODONA	A61895371	ISS FACILITY SERVICES SA	82,35	Varios	0,00
MARÇ 2017. AJUTS MENJADOR ALUMNES ESCOLA L'OLIVERA	G61096368	FUNDACIO CATALANA DE L'ESPLAI	7.043,66	Varios	0,00
MARÇ 2017. AJUTS MENJADOR ALUMNES GERBERT D'ORLHAC	G61096368	FUNDACIO CATALANA DE L'ESPLAI	6.607,80	Varios	0,00
MAIG 2017. GESTIO I EXPLOTACIO SERVEIS D'EDUCACIO I PRACTICA ESPORTIVA (OMET)	B62289616	TEAMPARTNERS SL	28.333,33	Varios	0,00
MAIG 2017. GESTIO I EXPLOTACIO DE ZEM JAUME TUBAU, ZEM LA GUINARDERA I CAMP DE FUTBOL CAN	B62289616	TEAMPARTNERS SL	20.959,44	Varios	0,00
50% SUBVENCIONS PER AL FOMENT DE LA CONTRACTACIO DE PERSONES EN SITUACIO D'ATUR (E-5759)	B64981608	SEQUOIA PARTNERS SL	3.000,00	Varios	0,00
MARÇ PARTICIPACIO L'AMB 2017	P0800258F	*AREA METROPOLITANA DE BARCELONA	127.638,59	Varios	0,00
JUSTIFICACIO DE CAIXETA J/17/59. REPOSICIO NUM. 15	39156620V	PIRES GARCIA LAURA	6.440,00	Varios	0,00
JUSTIFICACIO DE CAIXETA J/17/59. REPOSICIO NUM. 15	39156620V	PIRES GARCIA LAURA	1.747,95	Varios	0,00
JUSTIFICACIO DE CAIXETA J/17/59. REPOSICIO NUM. 15	39156620V	PIRES GARCIA LAURA	5.297,48	Varios	0,00
JUSTIFICACIO DE CAIXETA J/17/59. REPOSICIO NUM. 15	39156620V	PIRES GARCIA LAURA	119,40	Varios	0,00



## TRANSFERÈNCIES I SUBVENCIONS CONCEDIDES

CARACTERÍSTIQUES	NIF DEL PERCEPTOR	DENOMINACIÓ DEL PERCEPTOR	IMPORT	FINALITAT	REINTEGRAMENTS
JUSTIFICACIO DE CAIXETA J/17/60. REPOSICIO NUM. 6	39156620V	PIRES GARCIA LAURA	21.537,59	Varios	0,00
SUBVENCIO PER A DESPESES DIVERSES DE L'AGRUPACIO DE DEFENSA FORESTAL DE ST. CUGAT	G58819970	AGRUPACIO DE DEFENSA FORESTAL DE SANT CUGAT DEL VALLES	2.873,32	Varios	0,00
MAIG 2017. PARTICIPACIO EN ELS INGRESSOS	P0800003F	ENTITAT M DESCENTRALITZ VALLDOREIX	486.818,15	Varios	0,00
MAIG 2017. PARTICIPACIO EN ELS COSTOS	P0800003F	ENTITAT M DESCENTRALITZ VALLDOREIX	84.567,35	Varios	0,00
SUBVENCIO I APROVACIO DE CONVENI	V58776196	CENTRO CASTELLANO MANCHEGO	5.000,00	Varios	0,00
SUBVENCIO I APROVACIO DE CONVENI	G63450035	FUNDACIO PRIVADA CABANAS	12.000,00	Varios	0,00
SUBVENCIO I APROVACIO DE CONVENI	G58719659	GEGANTERS DE SANT CUGAT	10.000,00	Varios	0,00
SUBVENCIO I APROVACIO CONVENI	G65812604	ASSOCIACIO COORDINADORA D'ENTREMESOS DE CULTURA POPULAR I TRADICIONAL CATALANA DE SANT CUGAT	17.500,00	Varios	0,00
MAIG 2017. ESTADA COM A ESTUDIANT ETSAV ADSCRIT A PARTICIPACIO CIUTADANA	48013811T	FIGUERAS SEGALA MIQUEL	520,00	Varios	0,00
MAIG 2017. ESTADA COM A ESTUDIANT ETSAV ADSCRITA A PARTICIPACIO CIUTADANA	75965669G	SEGOVIA COLLADO CECILIA	520,00	Varios	0,00
MAIG 2017. ESTADA COM A ESTUDIANT UPC ADSCRIT AL SERVEI DE MANTENIMENT	77747611K	CANAL PEREZ RAIMON	728,00	Varios	0,00



## TRANSFERÈNCIES I SUBVENCIONS CONCEDIDES

CARACTERÍSTIQUES	NIF DEL PERCEPTOR	DENOMINACIÓ DEL PERCEPTOR	IMPORT	FINALITAT	REINTEGRAMENTS
MAIG 2017. ESTADA COM A ESTUDIANT ESCOLA D'ART ADSCRITA COMUNICACIO	49269582V	BAIGUAL BERNUY PILAR	510,00	Varios	0,00
MAIG 2017. ESTADA COM A ESTUDIANT ESCOLA D'ART ADSCRITA A COMUNICACIO	53867031L	SANTAMARIA VALERO CLAUDIA	510,00	Varios	0,00
MAIG 2017. ESTADA COM A ESTUDIANT ETS D'ENGINYERIA ADSCRITA AL SERVEI DE MOBILITAT	47111020M	DE LA FUENTE ELVIRA SILVIA	780,00	Varios	0,00
MAIG 2017. ESTADA COM A ESTUDIANT D'ETS ENGINYERS ADSCRIT A MANTENIMENT	47838642E	GONZALEZ MIRET GABRIEL RAYCO	780,00	Varios	0,00
MAIG 2017. ESTADA COM A ESTUDIANT FUNDACIO UPF ADSCRITA A QUALITAT	47982724D	SAEZ BERNAL ANNA	325,00	Varios	0,00
MAIG 2017. ESTADA COM A ESTUDIANT ETSAV ADSCRITA A PLANEJAMENT	45936349J	RUIZ LOPEZ MIRIAM	584,00	Varios	0,00
MAIG 2017. ESTADA COM A ESTUDIANT ETSAV ADSCRITA A PLANEJAMENT	X5621386W	PAGUAGA NATHALIA	504,00	Varios	0,00
MAIG 2017. ESTADA COM A ESTUDIANT ETSAV ADSCRITA A PLANEJAMENT	48087247C	DENEGRI GRACIA CAROLINA	584,00	Varios	0,00
MAIG 2017. APORTACIO	G25725177	GRUP MUNICIPAL CUP	2.250,00	Varios	0,00
MAIG 2017. APORTACIO	G66570938	CIUTADANS GRUP MUNICIPAL SANT CUGAT	2.250,00	Varios	0,00
MAIG 2017. APORTACIO	V64528508	GRUP MUNICIPAL CONVERGENCIA SANT CUGAT DEL VALLES	6.250,00	Varios	0,00



## TRANSFERÈNCIES I SUBVENCIONS CONCEDIDES

CARACTERÍSTIQUES	NIF DEL PERCEPTOR	DENOMINACIÓ DEL PERCEPTOR	IMPORT	FINALITAT	REINTEGRAMENTS
MAIG 2017. APORTACIO	V66514423	GRUP MUNICIPAL CANDIDATURA DE PROGRES PSC	1.250,00	Varios	0,00
MAIG 2017. APORTACIO	G58362245	INICIATIVA PER CATALUNYA VERDS	1.750,00	Varios	0,00
MAIG 2017. APORTACIO	G65600116	GRUP MUNICIPAL PP	1.250,00	Varios	0,00
MAIG 2017. APORTACIO	V66581943	GRUP MUNICIPAL ERC MES	2.250,00	Varios	0,00
JUSTIFICACIO DE CAIXETA J/17/53. REPOSICIO NUM. 14	39156620V	PIRES GARCIA LAURA	7.975,19	Varios	0,00
AJUT ACTIVITAT ATLETISME CURS 2016/2017 (MARIA ESTEFANIA RIBAS)	G58500786	CLUB MUNTANYENC SANT CUGAT	275,00	Varios	0,00
AJUTS ACTIVITATS EXTRAESCOLARS ESPLAI PICA-ROCA (MAJID MOHAMMAD BIBI)	G58021031	SOCIETAT CORAL LA UNIO SANTCUGATENCA	165,00	Varios	0,00
AJUTS ACTIVITATS EXTRAESCOLARS ESPLAI PICA-ROCA (IRATXE MARTIN LOPEZ)	G58021031	SOCIETAT CORAL LA UNIO SANTCUGATENCA	144,00	Varios	0,00
AJUTS ACTIVITATS EXTRAESCOLARS ESPLAI PICA-ROCA (AIMAR MARTIN LOPEZ)	G58021031	SOCIETAT CORAL LA UNIO SANTCUGATENCA	144,00	Varios	0,00
AJUTS ACTIVITATS EXTRAESCOLARS ESPLAI PICA-ROCA (DUNA MARTIN LOPEZ)	G58021031	SOCIETAT CORAL LA UNIO SANTCUGATENCA	144,00	Varios	0,00
AJUTS ACTIVITATS EXTRAESCOLARS ESPLAI PICA-ROCA (DANIELA FERNANDEZ PAEZ)	G58021031	SOCIETAT CORAL LA UNIO SANTCUGATENCA	150,00	Varios	0,00

**TRANSFERÈNCIES I SUBVENCIONS CONCEDIDES**

CARACTERÍSTIQUES	NIF DEL PERCEPTOR	DENOMINACIÓ DEL PERCEPTOR	IMPORT	FINALITAT	REINTEGRAMENTS
AJUTS ACTIVITATS EXTRAESCOLARS ESPLAI PICA-ROCA (ADRIANA FERNANDEZ PAEZ)	G58021031	SOCIETAT CORAL LA UNIO SANTCUGATENCA	150,00	Varios	0,00
ABRIL 2017. AJUTS MENJADOR ALUMNES ESCOLA PINS DEL VALLES	G59574830	ASS PARES I MARES CEIP PINS DEL VALLES	2.503,67	Varios	0,00
ABRIL 2017. AJUTS MENJADOR ALUMNES ESCOLA LA VALL	A08177933	INSTITUCION FAMILIAR DE EDUCACION ESCOLA LA FARGA	314,34	Varios	0,00
ABRIL 2017. AJUTS MENJADOR ALUMNES ESCOLA SANTA ISABEL	R5800008D	ESCOLA SANTA ISABEL	5.118,71	Varios	0,00
ABRIL 2017. AJUTS MENJADOR ALUMNES ESCOLA LA FLORESTA	B65630741	CUINA I LLEURE PAM I PIPA SL	4.813,29	Varios	0,00
ABRIL 2017. AJUTS MENJADOR ALUMNES ESCOLA PUREZA DE MARIA	R0800914D	ESCOLA PRIVADA PUREZA DE MARIA REPREST ISABEL PADILLA TRUEBA	2.205,54	Varios	0,00
ABRIL 2017. AJUTS MENJADOR ALUMNES ESCOLA EL PINAR	R0800116F	ESCOLA EL PINAR DE NUESTRA SEÑORA	1.344,55	Varios	0,00
ABRIL 2017. AJUTS MENJADOR IES ARNAU CADELL	F62011812	DOBLE VIA SERVEIS SOCIOEDUCATIUS SCCL	802,92	Varios	0,00
MARÇ 2017. AJUTS MENJADOR ALUMNES ESCOLA CATALUNYA	G58396748	ASS PARES I MARES CEIP CATALUNYA	5.431,52	Varios	0,00
AJUTS MENJADOR ALUMNES ESCOLA CATALUNYA - NAIA BELLMUNT (SET A FEB) I GISELA PELLICER (SET A	G58396748	ASS PARES I MARES CEIP CATALUNYA	987,73	Varios	0,00
MONITOR DE SUPORT PER A ACTIVITAT DE SETMANA SANTA NENS AMB DISCAPACITAT	B62289616	TEAMPARTNERS SL	441,05	Varios	0,00



## TRANSFERÈNCIES I SUBVENCIONS CONCEDIDES

CARACTERÍSTIQUES	NIF DEL PERCEPTOR	DENOMINACIÓ DEL PERCEPTOR	IMPORT	FINALITAT	REINTEGRAMENTS
ABRIL 2017. AJUTS MENJADOR ALUMNES ESCOLA LA FARGA	A08177933	INSTITUCION FAMILIAR DE EDUCACION ESCOLA LA FARGA	447,94	Varios	0,00
ABRIL 2017. AJUTS MENJADOR ALUMNES IES ANGELETA FERRER	75382651J	GARCIA SANCHEZ ANTONIA	690,37	Varios	0,00
SETEMBRE 2016. AJUTS MENJADOR ALUMNES ESCOLA AVENÇ	G60782448	FUNDACIO PRIVADA COLLSEROLA	1.090,46	Varios	0,00
OCTUBRE 2016. AJUTS MENJADOR ALUMNES ESCOLA AVENÇ	G60782448	FUNDACIO PRIVADA COLLSEROLA	1.376,78	Varios	0,00
NOVEMBRE 2016. AJUTS MENJADOR ALUMNES ESCOLA AVENÇ	G60782448	FUNDACIO PRIVADA COLLSEROLA	1.743,93	Varios	0,00
DESEMBRE 2017. AJUTS MENJADOR ALUMNES ESCOLA AVENÇ	G60782448	FUNDACIO PRIVADA COLLSEROLA	805,87	Varios	0,00
DESEMBRE 2017. AJUTS MENJADOR ALUMNES ESCOLA AVENÇ	G60782448	FUNDACIO PRIVADA COLLSEROLA	260,60	Varios	0,00
SUBVENCIO I APROVACIO CONVENI	G58087404	ASSOCIACIO DE PROPIETARIS I VEINS DE MAS GENER	4.400,00	Varios	0,00
SUBVENCIO I APROVACIO CONVENI	G62138623	ENTITAT SARDANISTA S CUGAT VALLES	18.000,00	Varios	0,00
2N TERMINI. APORTACIO ECONOMICA	G59441642	FUNDACIO COMERÇ INDUSTRIA I SERVEIS SC	80.000,00	Varios	0,00
MAIG 2017. AJUT FORMACIO HORTS SOCIALS D'AUTOCONSUM	X3144648L	BALLACH AHMED	240,00	Varios	0,00



## TRANSFERÈNCIES I SUBVENCIONS CONCEDIDES

CARACTERÍSTIQUES	NIF DEL PERCEPTOR	DENOMINACIÓ DEL PERCEPTOR	IMPORT	FINALITAT	REINTEGRAMENTS
ANY 2017. AJUT FORMACIO HORTS SOCIALS D'AUTOCONSUM	46241369F	SALVADOR LOISEL DAVID	240,00	Varios	0,00
ANY 2017. AJUT FORMACIO HORTS SOCIALS D'AUTOCONSUM	30819269M	VICENTE DE SOTO MARIA JESUS	180,00	Varios	0,00
ANY 2017. AJUT FORMACIO HORTS SOCIALS D'AUTOCONSUM	46622205D	LOMBAO PAZ JOSE ANGEL	240,00	Varios	0,00
ANY 2017. AJUT FORMACIO HORTS SOCIALS D'AUTOCONSUM	46622128R	PEREZ EDO YOLANDA	240,00	Varios	0,00
ANY 2017. AJUT FORMACIO HORTS SOCIALS D'AUTOCONSUM	39163525E	RODRIGUEZ LOPEZ FELISA	240,00	Varios	0,00
ANY 2017. AJUT FORMACIO HORTS SOCIALS D'AUTOCONSUM	53293712K	IÑIGUEZ RICHARTE LORENA	240,00	Varios	0,00
ANY 2017. AJUT FORMACIO HORTS SOCIALS D'AUTOCONSUM	X4406454E	CHARKI ZAINEB	240,00	Varios	0,00
ANY 2017. AJUT FORMACIO HORTS SOCIALS D'AUTOCONSUM	X3859938D	MOUAJ HASSAN	240,00	Varios	0,00
ANY 2017. AJUT FORMACIO HORTS SOCIALS D'AUTOCONSUM	E862830	BARAHONA ROMERO OLGA MARINA	240,00	Varios	0,00
ANY 2017. AJUT FORMACIO HORTS SOCIALS D'AUTOCONSUM	54331373Z	NOURTI NOURTI MASOUD	240,00	Varios	0,00
ANY 2017. AJUT FORMACIO HORTS SOCIALS D'AUTOCONSUM	52180428Y	RODRIGUEZ DIAZ JOSE LUIS	240,00	Varios	0,00



## TRANSFERÈNCIES I SUBVENCIONS CONCEDIDES

CARACTERÍSTIQUES	NIF DEL PERCEPTOR	DENOMINACIÓ DEL PERCEPTOR	IMPORT	FINALITAT	REINTEGRAMENTS
ANY 2017. AJUT FORMACIO HORTS SOCIALS D'AUTOCONSUM	35049329C	CARRILLO SELIVA EDUARD	240,00	Varios	0,00
ANY 2017. AJUT FORMACIO HORTS SOCIALS D'AUTOCONSUM	Y1540250T	MORALES PINEDO MARCELA	180,00	Varios	0,00
CONVENI DEL PLA DE PREVENCIO D'INCENDIS FORESTALS MUNICIPALS	G58819970	AGRUPACIO DE DEFENSA FORESTAL DE SANT CUGAT DEL VALLES	3.426,68	Varios	0,00
ANY 2017. CONVENI DE COL·LABORACIO	G66344011	SANTCUGATCREIX	20.000,00	Varios	0,00
ANY 2017. ADDENDA ECONOMICA DEL CONVENI DE COL·LABORACIO	G62242730	CG UNION MIRA-SOL BACO	6.000,00	Varios	0,00
ANY 2017. ADDENDA ECONOMICA DEL CONVENI DE COL·LABORACIO	G63207914	CLUB HANDBOL SANT CUGAT	6.000,00	Varios	0,00
ANY 2017. ADDENDA ECONOMICA DEL CONVENI DE COL·LABORACIO	G08388324	JUNIOR FC	12.000,00	Varios	0,00
ANY 2017. ADDENDA ECONOMICA DEL CONVENI DE COL·LABORACIO	G08559023	CLUB ESPORTIU VALLDOREIX	5.500,00	Varios	0,00
ANY 2017. ADDENDA ECONOMICA DEL CONVENI DE COL·LABORACIO	G66177221	CLUB GIMNASTICA SANT CUGAT ESPORTIU	4.700,00	Varios	0,00
MES D'ABRIL PARTICIPACIO L'AMB 2017	P0800258F	*AREA METROPOLITANA DE BARCELONA	127.638,59	Varios	0,00
ATORGAMENT DE SUBVENCIO I APROVACIO CONVENI	G66124892	ASSOCIACIO FOTOGRAFICA DE SANT CUGAT-QGATFOTO	3.500,00	Varios	0,00





## TRANSFERÈNCIES I SUBVENCIONS CONCEDIDES

CARACTERÍSTIQUES	NIF DEL PERCEPTOR	DENOMINACIÓ DEL PERCEPTOR	IMPORT	FINALITAT	REINTEGRAMENTS
ANY 2017. ADDENDA ECONOMICA DEL CONVENI DE COL·LABORACIO	G58590605	CLUB VOLEIBOL SANT CUGAT	9.500,00	Varios	0,00
EXP/19/2017 PLE 19/6/2017 "Serveis prof. especialitzats en programar i gestionar nous productes de promoció	P0800096J	INSTITUT DE GESTIO ESTRATEGICA P ECONOM	-22.803,50	Varios	0,00
JUSTIFICACIO DE CAIXETA J/17/62. REPOSICIO NUM. 16	39156620V	PIRES GARCIA LAURA	6.276,71	Varios	0,00
JUSTIFICACIO DE CAIXETA J/17/63. REPOSICIO NUM. 17	39156620V	PIRES GARCIA LAURA	3.672,11	Varios	0,00
JUSTIFICACIO DE CAIXETA J/17/63. REPOSICIO NUM. 17	39156620V	PIRES GARCIA LAURA	590,00	Varios	0,00
JUSTIFICACIO DE CAIXETA J/17/63. REPOSICIO NUM. 17	39156620V	PIRES GARCIA LAURA	1.564,67	Varios	0,00
JUSTIFICACIO DE CAIXETA J/17/63. REPOSICIO NUM. 17	39156620V	PIRES GARCIA LAURA	392,60	Varios	0,00
JUSTIFICACIO DE CAIXETA J/17/63. REPOSICIO NUM. 17	39156620V	PIRES GARCIA LAURA	138,00	Varios	0,00
MARÇ 2017. ESTADA A RESIDENCIA ROSSINYOL	38993129X	MULA PIERNAS ANTONIO	1.400,00	Varios	0,00
MAIG 2017. ESTADA A RESIDENCIA ROSSINYOL	37253040D	ROBLES MORONTAS BASILIO	1.250,00	Varios	0,00
FEBRER-ABRIL 2017. ESTADA ESTUDIANT PRACTIQUES UAB - PROGRAMA PUE (BERTA RODRIGUEZ)	G08887721	FUNDACIO EMPRESA I CIENCIA	2.964,00	Varios	0,00



## TRANSFERÈNCIES I SUBVENCIONS CONCEDIDES

CARACTERÍSTIQUES	NIF DEL PERCEPTOR	DENOMINACIÓ DEL PERCEPTOR	IMPORT	FINALITAT	REINTEGRAMENTS
SERVEIS ADMINISTRATIUS ESTADA ESTUDIANT PRACTIQUES UAB - PROGRAMA PUE (BERTA RODRIGUEZ)	G08887721	FUNDACIO EMPRESA I CIENCIA	188,76	Varios	0,00
ANY 2017. ADDENDA ECONOMICA DEL CONVENI DE COL-LABORACIO	G58214297	SANT CUGAT ESPORT FUTBOL CLUB	8.000,00	Varios	0,00
ANY 2017. ADDENDA ECONOMICA DEL CONVENI DE COL-LABORACIO	G61126173	CLUB DE RUGBY SANT CUGAT	9.440,00	Varios	0,00
MARÇ 2017. AJUTS MENJADOR ALUMNES ESCOLA TURO CAN MATES	B63437529	CATERING VOSTRA CUINA SL	3.893,52	Varios	0,00
1R TRIMESTRE 2017. AJUTS MENJADOR ALUMNES ESCOLA THAU (GUILLEM BRAMBATI)	G08943086	INSTITUCIO CULTURAL DEL CIC FUNDACIO PRIVADA	289,74	Varios	0,00
ABRIL 2017. AJUTS MENJADOR ALUMNES ESCOLA CATALUNYA	G58396748	ASS PARES I MARES CEIP CATALUNYA	3.501,98	Varios	0,00
ABRIL 2017. AJUTS MENJADOR ALUMNES ESCOLA TURO CAN MATES	B63437529	CATERING VOSTRA CUINA SL	2.428,06	Varios	0,00
ABRIL 2017. AJUTS MENJADOR ALUMNES IES PLA I FARRERAS	B63437529	CATERING VOSTRA CUINA SL	616,40	Varios	0,00
ABRIL 2017. AJUTS MENJADOR ALUMNES IES LEONARDO DA VINCI	B63437529	CATERING VOSTRA CUINA SL	204,85	Varios	0,00
1R TRIMESTRE 2017. AJUTS MENJADOR ESCOLA THAU (GUILLEM BRAMBATI)	G08943086	INSTITUCIO CULTURAL DEL CIC FUNDACIO PRIVADA	-40,71	Varios	0,00
ANY 2017. CONVENI BIANNUAL (SEGON ANY)	G62904073	SANT CUGAT AMB EL POBLE SAHARAU	26.562,69	Varios	0,00



## TRANSFERÈNCIES I SUBVENCIONS CONCEDIDES

CARACTERÍSTIQUES	NIF DEL PERCEPTOR	DENOMINACIÓ DEL PERCEPTOR	IMPORT	FINALITAT	REINTEGRAMENTS
JUSTIFICACIO DE CAIXETA J/17/66. REPOSICIO NUM. 18	39156620V	PIRES GARCIA LAURA	4.470,26	Varios	0,00
JUSTIFICACIO DE CAIXETA J/17/67. REPOSICIO NUM. 19	39156620V	PIRES GARCIA LAURA	4.123,07	Varios	0,00
JUSTIFICACIO DE CAIXETA J/17/68. REPOSICIO NUM. 20	39156620V	PIRES GARCIA LAURA	1.496,74	Varios	0,00
JUSTIFICACIO DE CAIXETA J/17/68. REPOSICIO NUM. 20	39156620V	PIRES GARCIA LAURA	240,00	Varios	0,00
JUSTIFICACIO DE CAIXETA J/17/68. REPOSICIO NUM. 20	39156620V	PIRES GARCIA LAURA	1.400,00	Varios	0,00
JUSTIFICACIO DE CAIXETA J/17/68. REPOSICIO NUM. 20	39156620V	PIRES GARCIA LAURA	8,00	Varios	0,00
MAIG 2017. AJUT PER AL SERVEI DE TRANSPORT ADAPTAT	39154419R	SANCHO MENDEZ MANUEL	282,00	Varios	0,00
PATROCINI PER A LA PROGRAMACIO DEL DIA INTERNACIONAL DE LA DONA	P5820404A	ORGANISME AUT MPAL CENTRE CULTURAL SC	2.500,00	Varios	0,00
SUBVENCIO I APROVACIO CONVENI	G66025883	ASSOCIACIO EL SENGLAR CULTURAL DE LA FLORESTA	13.000,00	Varios	0,00
SUBVENCIO NOMINATIVA	G64281892	SOCIETAT CORAL LA LIRA	11.365,00	Varios	0,00
JUNY 2017. AJUT ESTADA A RESIDENCIA VELLSOLA	37566226G	SANCHEZ MARTINEZ JOSE	680,00	Varios	0,00



## TRANSFERÈNCIES I SUBVENCIONS CONCEDIDES

CARACTERÍSTIQUES	NIF DEL PERCEPTOR	DENOMINACIÓ DEL PERCEPTOR	IMPORT	FINALITAT	REINTEGRAMENTS
ABRIL 2017. SUBVENCIO AL SERVEI ESPECIAL DE TRANSPORT PER ASSIMILACIO A SUPRESSIO	A08413031	MARFINA BUS SA	9.583,34	Varios	0,00
ABRIL 2017. DESPESES DE L'ATM REPERCUTIDES A TERCERS OPERADORS I T-12	A08413031	MARFINA BUS SA	2.039,26	Varios	0,00
AJUTS PER A ACTIVITATS EXTRAESCOLARS IES PLA FARRERAS (JONATHAN SALINAS)	B63437529	CATERING VOSTRA CUINA SL	100,00	Varios	0,00
AJUTS ACTIVITATS EXTRAESCOLARS CURS 16/17 (ATLETISME GERMANS DEWISME SIMISTERRA)	G58500786	CLUB MUNTANYENC SANT CUGAT	1.083,00	Varios	0,00
1R TRIMESTRE 2017. MONITOR SUPORT INFANTS AMB DISCAPACITATS	B62191937	COL.LECTIU FITNESS SL	489,64	Varios	0,00
ABRIL 2017. AJUTS MENJADOR ALUMNES ESCOLA JAUME FERRAN I CLUA	A61046017	7 I TRIA, SA	3.356,54	Varios	0,00
ABRIL 2017. AJUTS MENJADOR ALUMNES ESCOLA EL MARTINET	B64120165	ECOMENJA SL	203,97	Varios	0,00
QUOTA CONVENI ESTUDIANT ETSAV NATHALIA PAGUAGA CURS 2016-2017 (CONVENI 16-290-0201)	Q0818003F	UNIVERSITAT POLITECNICA DE CATALUNYA	425,53	Varios	0,00
AJUTS ACTIVITATS EXTRAESCOLARS CURS 16/17 (ATLETISME GERMANS DEWISME SIMISTERRA)	G58500786	CLUB MUNTANYENC SANT CUGAT	-112,00	Varios	0,00
ANY 2017. CONVENI	G58741596	FUNDACIO PRIVADA UNIVERSITAT INTERNACIONAL DE LA PAU	39.500,00	Varios	0,00
ANY 2017. SUBVENCIO PER AL FOMENT DE PROJECTES, ACTIVITATS I SERVEIS D'UTILITAT PUBLICA I	G59391904	ASSOCIACIO AMICS UNESCO VALLDOREIX SANT CUGAT	1.000,00	Varios	0,00



## TRANSFERÈNCIES I SUBVENCIONS CONCEDIDES

CARACTERÍSTIQUES	NIF DEL PERCEPTOR	DENOMINACIÓ DEL PERCEPTOR	IMPORT	FINALITAT	REINTEGRAMENTS
ANY 2017. SUBVENCIO PER AL FOMENT DE PROJECTES, ACTIVITATS I SERVEIS D'UTILITAT PUBLICA I	G65864902	ASSOCIACIO LABATUESCOLA	2.000,00	Varios	0,00
ANY 2017. SUBVENCIO PER AL FOMENT DE PROJECTES, ACTIVITATS I SERVEIS D'UTILITAT PUBLICA I	G59910901	ASS VEINS I PROPIETARIS SOL I AIRE	1.500,00	Varios	0,00
ANY 2017. SUBVENCIO PER AL FOMENT DE PROJECTES, ACTIVITATS I SERVEIS D'UTILITAT PUBLICA I	G61394714	ASSOCIACIO CULTURAL CORAL L'HARMONIA DE VALLDOREIX	750,00	Varios	0,00
ANY 2017. SUBVENCIO PER AL FOMENT DE PROJECTES, ACTIVITATS I SERVEIS D'UTILITAT PUBLICA I	G62032727	ASSOCIACIO DE VEINS DE LA SERRETA	1.500,00	Varios	0,00
ANY 2017. SUBVENCIO PER AL FOMENT DE PROJECTES, ACTIVITATS I SERVEIS D'UTILITAT PUBLICA I	G65945396	COLLA DE TRABUCAIRES DE SANT CUGAT DEL VALLES	1.250,00	Varios	0,00
ANY 2017. SUBVENCIO PER AL FOMENT DE PROJECTES, ACTIVITATS I SERVEIS D'UTILITAT PUBLICA I	G60599909	ASSOCIACIO DE PROPIETARIS I VEINS DEL POLIGON RESIDENCIAL CAN BARATA DE SANT CUGAT DEL VALLES	1.200,00	Varios	0,00
ANY 2017. SUBVENCIO PER AL FOMENT DE PROJECTES, ACTIVITATS I SERVEIS D'UTILITAT PUBLICA I	G62479886	ASSOCIACIO LLIBRE GEGANT DE SANT CUGAT DEL VALLES	4.000,00	Varios	0,00
ANY 2017. SUBVENCIO PER AL FOMENT DE PROJECTES, ACTIVITATS I SERVEIS D'UTILITAT PUBLICA I	G65052458	JAZZENVIU ASSOCIACIO DE MUSICS I AFICIONATS AL JAZZ DE SANT CUGAT DEL VALLES	5.500,00	Varios	0,00
ANY 2017. SUBVENCIO PER AL FOMENT DE PROJECTES, ACTIVITATS I SERVEIS D'UTILITAT PUBLICA I	G66207028	ASSOCIACIO DE PERCUSSIO A BATIDA DO TAMBOR	1.250,00	Varios	0,00
ANY 2017. SUBVENCIO PER AL FOMENT DE PROJECTES, ACTIVITATS I SERVEIS D'UTILITAT PUBLICA I	G65298903	ASSOCIACIO MUSICAL I CULTURAL LES BUFANDES	1.500,00	Varios	0,00
ANY 2017. SUBVENCIO PER AL FOMENT DE PROJECTES, ACTIVITATS I SERVEIS D'UTILITAT PUBLICA I	G65685307	CAN NINOT CIA TIAN CUSIDO	6.000,00	Varios	0,00



## TRANSFERÈNCIES I SUBVENCIONS CONCEDIDES

CARACTERÍSTIQUES	NIF DEL PERCEPTOR	DENOMINACIÓ DEL PERCEPTOR	IMPORT	FINALITAT	REINTEGRAMENTS
ANY 2017. SUBVENCIO PER AL FOMENT DE PROJECTES, ACTIVITATS I SERVEIS D'UTILITAT PUBLICA I	G59813543	ASSOCIACIO DE VEINS SANT JOAN DE MIRA-SOL	1.500,00	Varios	0,00
ANY 2017. SUBVENCIO PER AL FOMENT DE PROJECTES, ACTIVITATS I SERVEIS D'UTILITAT PUBLICA I	G65911760	ASSOCIACIO AMANTS DEL TEATRE ESPAI D'ARTS ESCENIQUES	1.000,00	Varios	0,00
ANY 2017. SUBVENCIO PER AL FOMENT DE PROJECTES, ACTIVITATS I SERVEIS D'UTILITAT PUBLICA I	G66729534	ASSOCIACIO FEM LINDY SANT CUGAT	2.000,00	Varios	0,00
ANY 2017. SUBVENCIO PER AL FOMENT DE PROJECTES, ACTIVITATS I SERVEIS D'UTILITAT PUBLICA I	G66850504	ASSOCIACIO ES FERA 72	1.000,00	Varios	0,00
ANY 2017. SUBVENCIO PER AL FOMENT DE PROJECTES, ACTIVITATS I SERVEIS D'UTILITAT PUBLICA I	G65534489	ASSOCIACIO DE VEINS DEL BARRI DE VOLPELLERES	2.500,00	Varios	0,00
ANY 2017. SUBVENCIO PER AL FOMENT DE PROJECTES, ACTIVITATS I SERVEIS D'UTILITAT PUBLICA I	G66774068	ASSOCIACIO DELS AMICS DELS VETERANS I LA REGALESSIA	4.700,00	Varios	0,00
ANY 2017. SUBVENCIO PER AL FOMENT DE PROJECTES, ACTIVITATS I SERVEIS D'UTILITAT PUBLICA I	G65766479	*ASSOCIACIO CENTRE D'ESPLAI LOIOLA. REPRES. SALVADOR BORRÓS CULLELL	500,00	Varios	0,00
ANY 2017. SUBVENCIO PER AL FOMENT DE PROJECTES, ACTIVITATS I SERVEIS D'UTILITAT PUBLICA I	G65217929	CAPARROTS DE SANT CUGAT	1.500,00	Varios	0,00
ANY 2017. SUBVENCIO PER AL FOMENT DE PROJECTES, ACTIVITATS I SERVEIS D'UTILITAT PUBLICA I	G08983199	AGRUPAMENT ESCOLTA LA FLORESTA	600,00	Varios	0,00
ANY 2017. SUBVENCIO PER AL FOMENT DE PROJECTES, ACTIVITATS I SERVEIS D'UTILITAT PUBLICA I	G58315953	ATENEU SANTCUGATENC	750,00	Varios	0,00
ANY 2017. SUBVENCIO PER AL FOMENT DE PROJECTES, ACTIVITATS I SERVEIS D'UTILITAT PUBLICA I	G58021031	SOCIETAT CORAL LA UNIO SANTCUGATENCA	3.500,00	Varios	0,00



## TRANSFERÈNCIES I SUBVENCIONS CONCEDIDES

CARACTERÍSTIQUES	NIF DEL PERCEPTOR	DENOMINACIÓ DEL PERCEPTOR	IMPORT	FINALITAT	REINTEGRAMENTS
ANY 2017. SUBVENCIO PER AL FOMENT DE PROJECTES, ACTIVITATS I SERVEIS D'UTILITAT PUBLICA I	38093505P	VIDAL APARICIO MARC	3.000,00	Varios	0,00
JUSTIFICACIO DE CAIXETA J/17/70. REPOSICIO NUM. 7	39156620V	PIRES GARCIA LAURA	239,94	Varios	0,00
JUSTIFICACIO DE CAIXETA J/17/71. REPOSICIO NUM. 21	39156620V	PIRES GARCIA LAURA	280,00	Varios	0,00
JUSTIFICACIO DE CAIXETA J/17/71. REPOSICIO NUM. 21	39156620V	PIRES GARCIA LAURA	322,90	Varios	0,00
ANY 2017. CONVENI	G60617321	COL-LECTIU GENT GRAN DE MIRASOL	10.700,00	Varios	0,00
ANY 2017. CONVENI	G61091781	COL-LECTIU GENT GRAN DE LES PLANES	9.100,00	Varios	0,00
ANY 2017. CONVENI	G62303664	ASSOC GENT GRAN DE SANT CUGAT	2.200,00	Varios	0,00
ANY 2017. CONVENI	G08766313	LLAR D'AVIS DE LA PARROQUIA DE SANT CUGAT	10.100,00	Varios	0,00
ANY 2017. CONVENI	V60595709	COORDINADORA CAVIS	2.000,00	Varios	0,00
ANY 2017. CONVENI	G62644042	AULA D'EXTENSIO UNIV GENT GRAN S CUGA	6.000,00	Varios	0,00
AJUTS PER A ACTIVITATS EXTRAESCOLARS IES PLA FARRERAS (HELENA FERNANDEZ PEDROLA)	B63437529	CATERING VOSTRA CUINA SL	100,00	Varios	0,00



## TRANSFERÈNCIES I SUBVENCIONS CONCEDIDES

CARACTERÍSTIQUES	NIF DEL PERCEPTOR	DENOMINACIÓ DEL PERCEPTOR	IMPORT	FINALITAT	REINTEGRAMENTS
JUSTIFICACIO DE CAIXETA J/17/73. REPOSICIO NUM. 4	52594316D	LAIA MOIX MORELL	1.013,45	Varios	0,00
PRORROGA D'ADHESIO AL CONVENI EN L'AMBIT DE LES URGENCIES I LES EMERGENCIES SOCIALS	P0800258F	*AREA METROPOLITANA DE BARCELONA	34.973,91	Varios	0,00
JUSTIFICACIO DE CAIXETA J/17/74. REPOSICIO NU. 22	39156620V	PIRES GARCIA LAURA	754,63	Varios	0,00
JUSTIFICACIO DE CAIXETA J/17/74. REPOSICIO NU. 22	39156620V	PIRES GARCIA LAURA	8.830,00	Varios	0,00
JUSTIFICACIO DE CAIXETA J/17/74. REPOSICIO NU. 22	39156620V	PIRES GARCIA LAURA	4.317,20	Varios	0,00
JUSTIFICACIO DE CAIXETA J/17/75. REPOSICIO NUM. 8	39156620V	PIRES GARCIA LAURA	7.433,81	Varios	0,00
JUSTIFICACIO DE CAIXETA J/17/76. REPOSICIO NUM. 9	39156620V	PIRES GARCIA LAURA	6.168,96	Varios	0,00
JUSTIFICACIO DE CAIXETA J/17/77. REPOSICIO NUM. 10	39156620V	PIRES GARCIA LAURA	7.988,46	Varios	0,00
ANY 2017. CONVENI	G64484710	ASSOCIACIO FAMILIARS ALZHEIMER VALLES OCCIDENTAL	3.300,00	Varios	0,00
ANY 2017. CONVENI	F08640997	TALLER JERONI DE MORAGAS SCCL	35.100,00	Varios	0,00
ANY 2017. CONVENI	G58276072	ASSOCIACIO CATALANA DE PARKINSON	3.000,00	Varios	0,00



**TRANSFERÈNCIES I SUBVENCIONS CONCEDIDES**

CARACTERÍSTIQUES	NIF DEL PERCEPTOR	DENOMINACIÓ DEL PERCEPTOR	IMPORT	FINALITAT	REINTEGRAMENTS
ANY 2017. CONVENI	G63930499	FUNDACIO PRIVADA AVAN	17.000,00	Varios	0,00
SUBVENCIO I APROVACIO DE CONVENI	G63740781	ORQUESTRA FUSIO SANT CUGAT	8.000,00	Varios	0,00
SUBVENCIO I APROVACIO DE CONVENI	G08957219	CENTRO POPULAR ANDALUZ	23.000,00	Varios	0,00
SUBVENCIO NOMINATIVA	G63767115	DIABLES DE SANT CUGAT	12.000,00	Varios	0,00
SUBVENCIO I APROVACIO DE CONVENI	G63463368	CAMERATA SANT CUGAT	5.000,00	Varios	0,00
SUBVENCIO I APROVACIO DE CONVENI	G65115669	ASSOCIACIO GESTORA DE FESTA MAJOR DE SANT CUGAT DEL VALLES	160.000,00	Varios	0,00
MAIG 2017. AJUTS MENJADOR I ESCOLARITAT EB EL MOLI	F62011812	DOBLE VIA SERVEIS SOCIOEDUCATIUS SCCL	450,85	Varios	0,00
ABRIL 2017. SUBVENCIO AL SERVEI DE TRANSPORT DE VIATGERS	A08413031	MARFINA BUS SA	251.657,37	Varios	0,00
ABRIL 2017. SUBVENCIO AL SERVEI DE TRANSPORT DE VIATGERS	A08413031	MARFINA BUS SA	-29.879,14	Varios	0,00
1ER TRIMESTRE 2017. DISTRIBUCIO MILLORA TRANSPORT	A08413031	MARFINA BUS SA	-2.887,24	Varios	0,00
JUSTIFICACIO DE CAIXETA J/17/78. REPOSICIO NUM.23	39156620V	PIRES GARCIA LAURA	3.127,11	Varios	0,00



## TRANSFERÈNCIES I SUBVENCIONS CONCEDIDES

CARACTERÍSTIQUES	NIF DEL PERCEPTOR	DENOMINACIÓ DEL PERCEPTOR	IMPORT	FINALITAT	REINTEGRAMENTS
ANY 2017. BESTRETA ECONOMICA DEL CONVENI	G58315953	ATENEU SANTCUGATENC	60.500,00	Varios	0,00
JUNY 2017. PARTICIPACIO EN ELS INGRESSOS MUNICIPALS	P0800003F	ENTITAT M DESCENTRALITZ VALLDOREIX	486.818,15	Varios	0,00
JUNY 2017. PARTICIPACIO EN ELS COSTOS	P0800003F	ENTITAT M DESCENTRALITZ VALLDOREIX	84.567,35	Varios	0,00
50% SUBVENCIO PER AL FOMENT DE LA CONTRACTACIO DE PERSONES EN SITUACIO D'ATUR	B65471252	APTIBUS SL	4.200,00	Varios	0,00
50% SUBVENCIO PER AL FOMENT DE LA CONTRACTACIO DE PERSONES EN SITUACIO D'ATUR	A66833385	JJUAN BRAKE SYSTEMS SA	20.000,00	Varios	0,00
50% SUBVENCIO PER A LA CONTRACTACIO DE PERSONES EN SITUACIO D'ATUR	B66881640	AEROSPACE MOTORCYCLE TECHNOLOGY ALLIANCE SL	4.800,00	Varios	0,00
SUBVENCIO NOMINATIVA	G61065900	ASSOCIACIO CASTELLERS DE SANT CUGAT	18.000,00	Varios	0,00
ANY 2017. ADDENDA ECONOMICA DEL CONVENI DE COL-LABORACIO	G60176765	SANT CUGAT FS	4.500,00	Varios	0,00
ANY 2017. ADDENDA ECONOMICA DEL CONVENI DE COL-LABORACIO	G60369600	PATI HOQUEI CLUB SANT CUGAT REPRES FRANCISCO MARZA BALBOA	7.000,00	Varios	0,00
ANY 2017. ADDENDA ECONOMICA DEL CONVENI DE COL-LABORACIO	G58116690	PENYA BLAUGRANA DE SANT CUGAT	7.000,00	Varios	0,00
ANY 2017. ADDENDA ECONOMICA DEL CONVENI DE COL-LABORACIO	G65448516	VALDOREIX FC. REPRES. JORGE GONZALEZ LEON	3.500,00	Varios	0,00



## TRANSFERÈNCIES I SUBVENCIONS CONCEDIDES

CARACTERÍSTIQUES	NIF DEL PERCEPTOR	DENOMINACIÓ DEL PERCEPTOR	IMPORT	FINALITAT	REINTEGRAMENTS
ANY 2017. ADDENDA DEL CONVENI DE COL-LABORACIO	G58824509	UNIO ESPORTIVA SANT CUGAT	9.700,00	Varios	0,00
MAIG 2017. AJUTS MENJADOR ALUMNES ESCOLA TAULA RODONA	A61895371	ISS FACILITY SERVICES SA	105,39	Varios	0,00
MAIG 2017. AJUTS MENJADOR ALUMNES ESCOLA SANTA ISABEL	R5800008D	ESCOLA SANTA ISABEL	9.285,41	Varios	0,00
MAIG 2017. AJUTS MENJADOR ALUMNES ESCOLA EL PINAR	R0800116F	ESCOLA EL PINAR DE NUESTRA SEÑORA	2.400,49	Varios	0,00
MAIG 2017. AJUTS MENJADOR ALUMNES ESCOLA LA FLORESTA	B65630741	CUINA I LLEURE PAM I PIPA SL	8.536,65	Varios	0,00
JUNY 2017. ESTADA COM A ESTUDIANT ETSAV ADSCRIT A PARTICIPACIO CIUTADANA	48013811T	FIGUERAS SEGALA MIQUEL	820,00	Varios	0,00
JUNY 2017. ESTADA COM A ESTUDIANT ETSAV ADSCRITA A PARTICIPACIO CIUTADANA	75965669G	SEGOVIA COLLADO CECILIA	820,00	Varios	0,00
JUNY 2017. ESTADA COM A ESTUDIANT UPC (ENGINYERS INDUSTRIALS) ADSCRIT A	77747611K	CANAL PEREZ RAIMON	728,00	Varios	0,00
JUNY 2017. ESTADA COM A ESTUDIANT ESCOLA D'ART ADSCRITA A COMUNICACIO	49269582V	BAIGUAL BERNUY PILAR	510,00	Varios	0,00
JUNY 2017. ESTADA COM A ESTUDIANT ESCOLA D'ART ADSCRITA A COMUNICACIO	53867031L	SANTAMARIA VALERO CLAUDIA	510,00	Varios	0,00
JUNY 2017. ESTADA COM A ESTUDIANT ETS ENGINYERIA INDUSTRIAL ADSCRITA A MOBILITAT	47111020M	DE LA FUENTE ELVIRA SILVIA	780,00	Varios	0,00



## TRANSFERÈNCIES I SUBVENCIONS CONCEDIDES

CARACTERÍSTIQUES	NIF DEL PERCEPTOR	DENOMINACIÓ DEL PERCEPTOR	IMPORT	FINALITAT	REINTEGRAMENTS
JUNY 2017. ESTADA COM A ESTUDIANT ETS ENGINYERS ADSCRIT A MANTENIMENT MUNICIPAL	47838642E	GONZALEZ MIRET GABRIEL RAYCO	780,00	Varios	0,00
JUNY 2017. ESTADA COM A ESTUDIANT UPF ADSCRITA A QUALITAT I AVALUACIO	47982724D	SAEZ BERNAL ANNA	325,00	Varios	0,00
ANY 2017. ESTADA COM A ESTUDIANT ETSAV ADSCRITA A PLANEJAMENT	45936349J	RUIZ LOPEZ MIRIAM	584,00	Varios	0,00
JUNY 2017. ESTADA COM A ESTUDIANT ETSAV ADSCRITA A PLANEJAMENT	X5621386W	PAGUAGA NATHALIA	408,00	Varios	0,00
JUNY 2017. ESTADA COM A ESTUDIANT ETSAV ADSCRITA A PLANEJAMENT	48087247C	DENEGRI GRACIA CAROLINA	584,00	Varios	0,00
JUNY 2017. APORTACIO	V66514423	GRUP MUNICIPAL CANDIDATURA DE PROGRES PSC	1.250,00	Varios	0,00
JUNY 2017. APORTACIO	G58362245	INICIATIVA PER CATALUNYA VERDS	1.750,00	Varios	0,00
JUNY 2017. APORTACIO	G65600116	GRUP MUNICIPAL PP	1.250,00	Varios	0,00
JUNY 2017. APORTACIO	V66581943	GRUP MUNICIPAL ERC MES	2.250,00	Varios	0,00
JUNY 2017. APORTACIO	G25725177	GRUP MUNICIPAL CUP	2.250,00	Varios	0,00
JUNY 2017. APORTACIO	G66570938	CIUTADANS GRUP MUNICIPAL SANT CUGAT	2.250,00	Varios	0,00



## TRANSFERÈNCIES I SUBVENCIONS CONCEDIDES

CARACTERÍSTIQUES	NIF DEL PERCEPTOR	DENOMINACIÓ DEL PERCEPTOR	IMPORT	FINALITAT	REINTEGRAMENTS
JUNY 2017. APORTACIO	V64528508	GRUP MUNICIPAL CONVERGENCIA SANT CUGAT DEL VALLES	6.250,00	Varios	0,00
JUSTIFICACIO DE CAIXETA J/17/83. REPOSICIO NUM. 11	39156620V	PIRES GARCIA LAURA	566,14	Varios	0,00
JUSTIFICACIO DE CAIXETA J/17/84. REPOSICIO NUM. 4	52594316D	LAIA MOIX MORELL	1.162,40	Varios	0,00
JUNY 2017. SUPORT EN LA FORMACIO EN AGRICULTURA ECOLOGICA I AUTOSUFICIENCIA	X3144648L	BALLACH AHMED	240,00	Varios	0,00
JUNY 2017. SUPORT EN LA FORMACIO EN AGRICULTURA ECOLOGICA I AUTOSUFICIENCIA	46241369F	SALVADOR LOISEL DAVID	240,00	Varios	0,00
JUNY 2017. SUPORT EN LA FORMACIO EN AGRICULTURA ECOLOGICA I AUTOSUFICIENCIA	30819269M	VICENTE DE SOTO MARIA JESUS	240,00	Varios	0,00
JUNY 2017. SUPORT EN LA FORMACIO EN AGRICULTURA ECOLOGICA I AUTOSUFICIENCIA	46622205D	LOMBAO PAZ JOSE ANGEL	240,00	Varios	0,00
JUNY 2017. SUPORT EN LA FORMACIO EN AGRICULTURA ECOLOGICA I AUTOSUFICIENCIA	46622128R	PEREZ EDO YOLANDA	240,00	Varios	0,00
JUNY 2017. SUPORT EN LA FORMACIO EN AGRICULTURA ECOLOGICA I AUTOSUFICIENCIA	39163525E	RODRIGUEZ LOPEZ FELISA	240,00	Varios	0,00
JUNY 2017. SUPORT EN LA FORMACIO EN AGRICULTURA ECOLOGICA I AUTOSUFICIENCIA	53293712K	IÑIGUEZ RICHARTE LORENA	240,00	Varios	0,00
JUNY 2017. SUPORT EN LA FORMACIO EN AGRICULTURA ECOLOGICA I AUTOSUFICIENCIA	X4406454E	CHARKI ZAINEB	240,00	Varios	0,00



## TRANSFERÈNCIES I SUBVENCIONS CONCEDIDES

CARACTERÍSTIQUES	NIF DEL PERCEPTOR	DENOMINACIÓ DEL PERCEPTOR	IMPORT	FINALITAT	REINTEGRAMENTS
JUNY 2017. SUPORT EN LA FORMACIO EN AGRICULTURA ECOLOGICA I AUTOSUFICIENCIA	X3859938D	MOUAJ HASSAN	240,00	Varios	0,00
JUNY 2017. SUPORT EN LA FORMACIO EN AGRICULTURA ECOLOGICA I AUTOSUFICIENCIA	E862830	BARAHONA ROMERO OLGA MARINA	240,00	Varios	0,00
JUNY 2017. SUPORT EN LA FORMACIO EN AGRICULTURA ECOLOGICA I AUTOSUFICIENCIA	54331373Z	NOURTI NOURTI MASOUD	240,00	Varios	0,00
JUNY 2017. SUPORT EN LA FORMACIO EN AGRICULTURA ECOLOGICA I AUTOSUFICIENCIA	52180428Y	RODRIGUEZ DIAZ JOSE LUIS	240,00	Varios	0,00
JUNY 2017. SUPORT EN LA FORMACIO EN AGRICULTURA ECOLOGICA I AUTOSUFICIENCIA	Y1540250T	MORALES PINEDO MARCELA	240,00	Varios	0,00
JUNY 2017. SUPORT EN LA FORMACIO EN AGRICULTURA ECOLOGICA I AUTOSUFICIENCIA	Y5296792K	SEIDEL PAUL ELIAS	120,00	Varios	0,00
JUNY 2017. SUPORT EN LA FORMACIO EN AGRICULTURA ECOLOGICA I AUTOSUFICIENCIA	X3080594C	EL GAACHI ABDESSELAM	120,00	Varios	0,00
GENER - JUNY 2017. SERVEI DE DINAMITZADORS ALS INSTITUTS	B62289616	TEAMPARTNERS SL	6.000,00	Varios	0,00
JUNY 2017. GESTIO I EXPLOTACIO DELS SERVEIS D'EDUCACIO I PRACTICA ESPORTIVA (OMET)	B62289616	TEAMPARTNERS SL	28.333,33	Varios	0,00
JUNY 2017 GESTIO I EXPLOTACIO ZEM JAUME TUBAU, ZEM LA GUINARDERA I CAMP DE FUTBOL CAN MAGI	B62289616	TEAMPARTNERS SL	20.260,79	Varios	0,00
JUNY 2017 GESTIO I EXPLOTACIO ZEM JAUME TUBAU, ZEM LA GUINARDERA I CAMP DE FUTBOL CAN MAGI	B62289616	TEAMPARTNERS SL	698,65	Varios	0,00



## TRANSFERÈNCIES I SUBVENCIONS CONCEDIDES

CARACTERÍSTIQUES	NIF DEL PERCEPTOR	DENOMINACIÓ DEL PERCEPTOR	IMPORT	FINALITAT	REINTEGRAMENTS
PATROCINI TEATRE AUDITORI PER PROGRAMA "APROPA CULTURA"	P5820404A	ORGANISME AUT MPAL CENTRE CULTURAL SC	2.000,00	Varios	0,00
JUSTIFICACIO DE CAIXETA J/17/87. REPOSICIO NUM. 25	39156620V	PIRES GARCIA LAURA	39,80	Varios	0,00
JUSTIFICACIO DE CAIXETA J/17/87. REPOSICIO NUM. 25	39156620V	PIRES GARCIA LAURA	3.380,84	Varios	0,00
JUSTIFICACIO DE CAIXETA J/17/87. REPOSICIO NUM. 25	39156620V	PIRES GARCIA LAURA	500,00	Varios	0,00
JUSTIFICACIO DE CAIXETA J/17/87. REPOSICIO NUM. 25	39156620V	PIRES GARCIA LAURA	574,10	Varios	0,00
JUSTIFICACIO DE CAIXETA J/17/86. REPOSICIO NUM. 24	39156620V	PIRES GARCIA LAURA	7.933,36	Varios	0,00
GENER - ABRIL 2017. AJUTS SOCIALS A L'ALUMNAT DE LES ESCOLES BRESSOL	V08901910	PATRONAT MUNICIPAL D'EDUCACIO	52.911,60	Varios	0,00
MAIG - JUNY 2017. AJUTS SOCIALS A L'ALUMNAT DE LES ESCOLES BRESSOL	V08901910	PATRONAT MUNICIPAL D'EDUCACIO	27.659,36	Varios	0,00
JUNY 2017. AJUT PER ESTADA A RESIDENCIA ROSSINYOL	37253040D	ROBLES MORONTAS BASILIO	1.250,00	Varios	0,00
GENER-JUNY 2017. MONITORS DE SUPORT A NENS AMB DISCAPACITAT PER ACTIVITATS EXTRAESCOLARS	B62289616	TEAMPARTNERS SL	15.858,43	Varios	0,00
FEBRER 2017. AJUTS MENJADORS ALUMNES ESCOLA GERBERT D'ORLHAC	G61096368	FUNDACIO CATALANA DE L'ESPLAI	5.240,04	Varios	0,00



## TRANSFERÈNCIES I SUBVENCIONS CONCEDIDES

CARACTERÍSTIQUES	NIF DEL PERCEPTOR	DENOMINACIÓ DEL PERCEPTOR	IMPORT	FINALITAT	REINTEGRAMENTS
MAIG 2017. AJUTS DE MENJADOR ALUMNES ESCOLA PINS DEL VALLES	G59574830	ASS PARES I MARES CEIP PINS DEL VALLES	4.262,14	Varios	0,00
MAIG 2017. AJUTS MENJADOR ALUMNES IES ARNAU CADELL (+ DIFERENCIES GENER-ABRIL 2017)	F62011812	DOBLE VIA SERVEIS SOCIOEDUCATIUS SCCL	1.717,81	Varios	0,00
MAIG 2017. AJUTS MENJADOR ALUMNES COL·LEGI LA VALL	A08177933	INSTITUCION FAMILIAR DE EDUCACION ESCOLA LA FARGA	507,78	Varios	0,00
MAIG 2017. AJUTS MENJADOR ALUMNES ESCOLA PUREZA DE MARIA	R0800914D	ESCOLA PRIVADA PUREZA DE MARIA REPREST ISABEL PADILLA TRUEBA	3.588,73	Varios	0,00
AJUTS CASALS NADAL 2016-2017	G61096368	FUNDACIO CATALANA DE L'ESPLAI	1.943,10	Varios	0,00
ABRIL 2017. AJUTS MENJADOR ALUMNES ESCOLA L'OLIVERA	G61096368	FUNDACIO CATALANA DE L'ESPLAI	4.039,84	Varios	0,00
ABRIL 2017. AJUTS MENJADOR ALUMNES ESCOLA GERBERT D'ORHLAC	G61096368	FUNDACIO CATALANA DE L'ESPLAI	3.637,80	Varios	0,00
ABRIL 2017. AJUTS MENJADOR ALUMNES ESCOLA JOAN MARAGALL	G61096368	FUNDACIO CATALANA DE L'ESPLAI	8.447,78	Varios	0,00
ABRIL 2017. AJUTS MENJADOR ALUMNES PI D'EN XANDRI	G61096368	FUNDACIO CATALANA DE L'ESPLAI	5.237,96	Varios	0,00
ABRIL 2017. AJUTS MENJADOR ALUMNES ESCOLA CIUTAT D'ALBA	G61096368	FUNDACIO CATALANA DE L'ESPLAI	3.660,93	Varios	0,00
MAIG 2017. AJUTS MENJADOR ALUMNES ESCOLA LA FARGA	A08177933	INSTITUCION FAMILIAR DE EDUCACION ESCOLA LA FARGA	609,65	Varios	0,00





## TRANSFERÈNCIES I SUBVENCIONS CONCEDIDES

CARACTERÍSTIQUES	NIF DEL PERCEPTOR	DENOMINACIÓ DEL PERCEPTOR	IMPORT	FINALITAT	REINTEGRAMENTS
MAIG 2017. AJUTS MENJADOR ALUMNES IES ANGELETA FERRER	75382651J	GARCIA SANCHEZ ANTONIA	1.157,23	Varios	0,00
MAIG 2017. AJUTS MENJADOR ALUMNES IES PLA I FARRERAS	B63437529	CATERING VOSTRA CUINA SL	1.160,94	Varios	0,00
ABRIL 2017. REGULARITZACIO AJUTS MENJADOR ALUMNES IES PLA I FARRERAS	B63437529	CATERING VOSTRA CUINA SL	57,88	Varios	0,00
MAIG 2017. AJUTS MENJADOR ALUMNES IES LEONARDO DA VINCI	B63437529	CATERING VOSTRA CUINA SL	305,60	Varios	0,00
AJUT LLOGUER DE LA SENYORA E.L.M.G.	G08995466	*ACSA-FONS SOCIAL SANT CUGAT VALLDOREIX	1.533,00	Varios	0,00
ANY 2016. SUBVENCIO A PROJECTES, ACTIVITATS I SERVEIS D'UTILITAT PUBLICA I INTERES MEDIAMBIENTAL	G66904905	ASSOCIACIO AUTOGESTIO INTEGRAL DE RECURSOS LA RURAL DE COLLSEROLA	1.000,00	Varios	0,00
ANY 2016. SUBVENCIO A PROJECTES, ACTIVITATS I SERVEIS D'UTILITAT PUBLICA I INTERES MEDIAMBIENTAL	G63012512	ASSOCIACIO EL MUSSOL PER A LA PROTECCIO DEL PAISATGE	200,00	Varios	0,00
ANY 2016. SUBVENCIO A PROJECTES, ACTIVITATS I SERVEIS D'UTILITAT PUBLICA I INTERES MEDIAMBIENTAL	36896999P	VIDAL CORTES LLUIS	2.000,00	Varios	0,00
ANY 2016. SUBVENCIO A PROJECTES, ACTIVITATS I SERVEIS D'UTILITAT PUBLICA I INTERES MEDIAMBIENTAL	G66745613	PLATAFORMA ANIMALISTA SANT CUGAT	2.000,00	Varios	0,00
ANY 2016. SUBVENCIO A PROJECTES, ACTIVITATS I SERVEIS D'UTILITAT PUBLICA I INTERES MEDIAMBIENTAL	37224798B	GARRIGA HORTOLA ROSA M	3.000,00	Varios	0,00
ANY 2016. SUBVENCIO A PROJECTES, ACTIVITATS I SERVEIS D'UTILITAT PUBLICA I INTERES MEDIAMBIENTAL	G61203469	ASSOCIACIO PROTECTORA D'ANIMALS CAU AMIC	6.000,00	Varios	0,00

**TRANSFERÈNCIES I SUBVENCIONS CONCEDIDES**

CARACTERÍSTIQUES	NIF DEL PERCEPTOR	DENOMINACIÓ DEL PERCEPTOR	IMPORT	FINALITAT	REINTEGRAMENTS
ANY 2016. SUBVENCIO A PROJECTES, ACTIVITATS I SERVEIS D'UTILITAT PUBLICA I INTERES MEDIAMBIENTAL	B61068540	#DOMUSDECOR, SL	1.000,00	Varios	0,00
ANY 2016. SUBVENCIO A PROJECTES, ACTIVITATS I SERVEIS D'UTILITAT PUBLICA I INTERES MEDIAMBIENTAL	B62007711	AUTOBLISTING SANT CUGAT SL	1.000,00	Varios	0,00
ANY 2016. SUBVENCIO A PROJECTES, ACTIVITATS I SERVEIS D'UTILITAT PUBLICA I INTERES MEDIAMBIENTAL	B58893603	RUBIO ZAPATA SL	1.000,00	Varios	0,00
ANY 2016. SUBVENCIO A PROJECTES, ACTIVITATS I SERVEIS D'UTILITAT PUBLICA I INTERES MEDIAMBIENTAL	B62520416	COMPÀÑIA NELSON 2001 SL	1.000,00	Varios	0,00
ANY 2016. SUBVENCIO A PROJECTES, ACTIVITATS I SERVEIS D'UTILITAT PUBLICA I INTERES MEDIAMBIENTAL	G66904905	ASSOCIACIO AUTOGESTIO INTEGRAL DE RECURSOS LA RURAL DE COLLSEROLA	500,00	Varios	0,00
ANY 2016. SUBVENCIO A PROJECTES, ACTIVITATS I SERVEIS D'UTILITAT PUBLICA I INTERES MEDIAMBIENTAL	B65596934	HIRATA SL	211,75	Varios	0,00
ANY 2017. SUBVENCIO PER A PROJECTES, ACTIVITATS I SERVEIS D'UTILITAT PUBLICA I INTERES	G58315953	ATENEU SANTCUGATENC	500,00	Varios	0,00
ANY 2017. SUBVENCIO PER A PROJECTES, ACTIVITATS I SERVEIS D'UTILITAT PUBLICA I INTERES	H63943278	COMUNITAT PROPIETARIS SANT FRANCESC XAVIER 19	2.000,00	Varios	0,00
ANY 2017. SUBVENCIO PER A PROJECTES, ACTIVITATS I SERVEIS D'UTILITAT PUBLICA I INTERES	47627118Y	FORTUÑO ESTRADA PAU	1.041,81	Varios	0,00
ANY 2017. SUBVENCIO PER A PROJECTES, ACTIVITATS I SERVEIS D'UTILITAT PUBLICA I INTERES	G66981515	ASSOCIACIO HORT MIRA-SOL	300,00	Varios	0,00
ANY 2017. SUBVENCIO PER A PROJECTES, ACTIVITATS I SERVEIS D'UTILITAT PUBLICA I INTERES	G58315953	ATENEU SANTCUGATENC	300,00	Varios	0,00



## TRANSFERÈNCIES I SUBVENCIONS CONCEDIDES

CARACTERÍSTIQUES	NIF DEL PERCEPTOR	DENOMINACIÓ DEL PERCEPTOR	IMPORT	FINALITAT	REINTEGRAMENTS
ANY 2017. SUBVENCIO PER A PROJECTES, ACTIVITATS I SERVEIS D'UTILITAT PUBLICA I INTERES	G61203469	ASSOCIACIO PROTECTORA D'ANIMALS CAU AMIC	3.600,00	Varios	0,00
ANY 2016. SUBVENCIO A PROJECTES, ACTIVITATS I SERVEIS D'UTILITAT PUBLICA I INTERES MEDIAMBIENTAL	23878088V	ALBERTTI SOMAZA MARIA ALEJANDRA	343,00	Varios	0,00
APORTACIO MUNICIPAL PROJECTE TEAMING DEL PERSONAL DE L'AJUNTAMENT I ORGANISMES	G65933293	CITY TO CITY DISTRICTE 11	1.766,10	Varios	0,00
APORTACIO MUNICIPAL PROJECTE TEAMING DEL PERSONAL DE L'AJUNTAMENT I ORGANISMES	G79362497	FUNDACION SAVE THE CHILDREN	756,90	Varios	0,00
PART LIQUIDACIPO INGRESSOS 2016 . IMPORT TOTAL 868.662,16 €	P0800003F	ENTITAT M DESCENTRALITZ VALLDOREIX	500.000,00	Varios	0,00
JUNY 2017. AJUT PER AL SERVEI DE TRANSPORT ADAPTAT	39154419R	SANCHO MENDEZ MANUEL	282,00	Varios	0,00
CONVENI 2017. ASSOCIACIO CATALANA D'AFECTATS DE FIBROMIALGIA	G43595206	ASSOCIACIO CATALANA D'AFECTATS DE FIBROMIALGIA	2.300,00	Varios	0,00
CONVENI 2017. ASDI	G08859936	ASS PRO DISMINUITS PSIQUICS S CUGAT ASDI	14.073,49	Varios	0,00
CONVENI 2017. COOPERATIVA ESTEL	F08527293	COOPERATIVA ESTEL	2.800,00	Varios	0,00
CONVENI 2017 ONCOLLIGA	G63487607	FUNDACIO LLIGA CATALANA D'AJUDA ONCOLOGICA ONCOLLIGA	7.000,00	Varios	0,00
CONVENI ANY 2017 DAPSI	F58573023	COOPERATIVA DAPSI	6.118,38	Varios	0,00



## TRANSFERÈNCIES I SUBVENCIONS CONCEDIDES

CARACTERÍSTIQUES	NIF DEL PERCEPTOR	DENOMINACIÓ DEL PERCEPTOR	IMPORT	FINALITAT	REINTEGRAMENTS
SUBVENCIO PER A PROJECTE D'ENTITAT (FESTA INFANTIL CLOENDA CURS ESCOLAR)	G58479809	AA PP I VEINS DE LA FLORESTA PEARSON	1.000,00	Varios	0,00
SUBVENCIO PER A PROJECTE D'ENTITAT (ACTIVITAT SOCIAL)	G64515075	ASSOCIACIO DE VEINS DE LA RABASSA DEL PI DE CAN BORRULL	400,00	Varios	0,00
SUBVENCIO PER A PROJECTE D'ENTITAT (ACTIVITAT SOCIAL)	G63367023	ASSOCIACIO VEINAL DEL CENTRE ESTACIO DE SANT CUGAT DEL VALLES	1.800,00	Varios	0,00
SUBVENCIO PER A PROJECTE D'ENTITAT (ACTIVITAT SOCIAL)	G65088528	ASSOCIACIO ASTRONOMICA VALLDREIX-SANT CUGAT	1.500,00	Varios	0,00
SUBVENCIO PER A PROJECTE D'ENTITAT (ACTIVITAT SOCIAL)	G60072360	ASSOCIACIO DE VEINS CAN BORRULL	700,00	Varios	0,00
SUBVENCIO PER A PROJECTE D'ENTITAT (ACTIVITAT SOCIAL I DE SEGON SEMESTRE)	G65812604	ASSOCIACIO COORDINADORA D'ENTREMESOS DE CULTURA POPULAR I TRADICIONAL CATALANA DE SANT CUGAT	2.400,00	Varios	0,00
ATORGAMENT DE SUBVENCIO I APROVACIO CONVENI MIRA-SOL TEATRE	G59347732	MIRA SOL TEATRE SANT CUGAT	4.000,00	Varios	0,00
AMB TRANSFERÈNCIES PIE MES DE MAIG.2017	P0800258F	*AREA METROPOLITANA DE BARCELONA	127.638,59	Varios	0,00
ATORGAMENT DE SUBVENCIO I APROVACIO CONVENI ESBART SANT CUGAT	G58185067	ESBART SANT CUGAT	11.000,00	Varios	0,00
AJUTS PER A ACTIVITATS ESTIU	48338084L	ANTICH AULET ELENA	396,00	Varios	0,00
AJUTS PER A ACTIVITATS D'ESTIU	Y4473273V	DALLMEIER RODOLFO GUSTAVO	495,00	Varios	0,00



## TRANSFERÈNCIES I SUBVENCIONS CONCEDIDES

CARACTERÍSTIQUES	NIF DEL PERCEPTOR	DENOMINACIÓ DEL PERCEPTOR	IMPORT	FINALITAT	REINTEGRAMENTS
ANY 2017. SUBVENCIO PER AL FOMENT DE PROJECTES, ACTIVITATS I SERVEIS D'UTILITAT PUBLICA I	G65031817	ASSOCIACIO EXCURSIONISTA ALTIPLA	600,00	Varios	0,00
ANY 2017. SUBVENCIO PER A PROJECTES, ACTIVITATS I SERVEIS D'UTILITAT PUBLICA I INTERES	G64914419	CLUB EXCURSIONISTA INDEPENDENT DE CATALUNYA	1.800,00	Varios	0,00
ANY 2017. SUBVENCIO PER A PROJECTES, ACTIVITATS I SERVEIS D'UTILITAT PUBLICA I INTERES	G60352523	CLUB PETANCA SANT CUGAT ATLETIC	300,00	Varios	0,00
ANY 2017. SUBVENCIO PER A PROJECTES, ACTIVITATS I SERVEIS D'UTILITAT PUBLICA I INTERES	G65439846	CLUB NATACIO SINCRO SANT CUGAT. REPRES. ENRIC BOSCH RADÓ	1.600,00	Varios	0,00
ANY 2017. SUBVENCIO PER A PROJECTES, ACTIVITATS I SERVEIS D'UTILITAT PUBLICA I INTERES	G60369600	PATI HOQUEI CLUB SANT CUGAT REPRES FRANCISCO MARZA BALBOA	1.000,00	Varios	0,00
ANY 2017. SUBVENCIO PER A PROJECTES, ACTIVITATS I SERVEIS D'UTILITAT PUBLICA I INTERES	G08388324	JUNIOR FC	1.000,00	Varios	0,00
ANY 2017. SUBVENCIO PER A PROJECTES, ACTIVITATS I SERVEIS D'UTILITAT PUBLICA I INTERES	G61126173	CLUB DE RUGBY SANT CUGAT	1.000,00	Varios	0,00
ANY 2017. SUBVENCIO PER A PROJECTES, ACTIVITATS I SERVEIS D'UTILITAT PUBLICA I INTERES	G08484750	CLUB NATACIO SANT CUGAT	325,00	Varios	0,00
ANY 2017. SUBVENCIO PER A PROJECTES, ACTIVITATS I SERVEIS D'UTILITAT PUBLICA I INTERES	G08484750	CLUB NATACIO SANT CUGAT	675,00	Varios	0,00
ANY 2017. SUBVENCIO PER A PROJECTES, ACTIVITATS I SERVEIS D'UTILITAT PUBLICA I INTERES	G65900698	CLUB ARQUERS SANT CUGAT DEL VALLES	800,00	Varios	0,00
ANY 2017. SUBVENCIO PER A PROJECTES, ACTIVITATS I SERVEIS D'UTILITAT PUBLICA I INTERES	G08559023	CLUB ESPORTIU VALLDOREIX	1.000,00	Varios	0,00



## TRANSFERÈNCIES I SUBVENCIONS CONCEDIDES

CARACTERÍSTIQUES	NIF DEL PERCEPTOR	DENOMINACIÓ DEL PERCEPTOR	IMPORT	FINALITAT	REINTEGRAMENTS
ANY 2017. SUBVENCIO PER A PROJECTES, ACTIVITATS I SERVEIS D'UTILITAT PUBLICA I INTERES	G61167490	ESCOLA PATINATGE ARTISTIC SANT CUGAT	500,00	Varios	0,00
ANY 2017. SUBVENCIO PER A PROJECTES, ACTIVITATS I SERVEIS D'UTILITAT PUBLICA I INTERES	G58824509	UNIO ESPORTIVA SANT CUGAT	1.000,00	Varios	0,00
ANY 2017. SUBVENCIO PER AL FOMENT DE PROJECTES, ACTIVITATS I SERVEIS D'UTILITAT PUBLICA I	G58363268	UNIO CICLISTA SANT CUGAT REPRES RAFAEL ROBLEDO I MARGALEF	800,00	Varios	0,00
ANY 2017. SUBVENCIO PER AL FOMENT DE PROJECTES, ACTIVITATS I SERVEIS D'UTILITAT PUBLICA I	G58363268	UNIO CICLISTA SANT CUGAT REPRES RAFAEL ROBLEDO I MARGALEF	950,00	Varios	0,00
ANY 2017. SUBVENCIO PER AL FOMENT DE PROJECTES, ACTIVITATS I SERVEIS D'UTILITAT PUBLICA I	G58363268	UNIO CICLISTA SANT CUGAT REPRES RAFAEL ROBLEDO I MARGALEF	250,00	Varios	0,00
ANY 2017. ADDENDA ECONOMICA AL CONVENI	G59200931	CLUB FUTBOL OLIMPYC LA FLORESTA	5.500,00	Varios	0,00
ANY 2017. ADDENDA DEL CONVENI DE COL-LABORACIO	G65985640	CLUB QBASKET SANT CUGAT	5.000,00	Varios	0,00
AJUT PER A TRACTAMENT ODONTOLAGIC PER MOTIUS DE SALUT	Y0658250G	CHAKKOUR WALID	734,00	Varios	0,00
JULIOL 2017. PARTICIPACIO EN ELS INGRESSOS MUNICIPALS	P0800003F	ENTITAT M DESCENTRALITZ VALLDOREIX	486.818,15	Varios	0,00
JULIOL 2017. PARTICIPACIO EN ELS COSTOS	P0800003F	ENTITAT M DESCENTRALITZ VALLDOREIX	84.567,35	Varios	0,00
MAIG 2017. SUBVENCIO AL SERVEI ESPECIAL PER ASSIMILACIO A LA SUPRESSIO DEL TRANSPORT	A08413031	MARFINA BUS SA	16.217,96	Varios	0,00



## TRANSFERÈNCIES I SUBVENCIONS CONCEDIDES

CARACTERÍSTIQUES	NIF DEL PERCEPTOR	DENOMINACIÓ DEL PERCEPTOR	IMPORT	FINALITAT	REINTEGRAMENTS
MAIG 2017. DESPESES DE L'ATM REPERCUTIDES A TERCERS OPERADORS I T-12	A08413031	MARFINA BUS SA	2.540,95	Varios	0,00
MAIG 2017. SUBVENCIO AL SERVEI DE TRANSPORT DE VIATGERS	A08413031	MARFINA BUS SA	282.435,13	Varios	0,00
MAIG 2017. INGRESSOS ASSIGNATS AL TERCER (OPERADORS) I T-16	A08413031	MARFINA BUS SA	-38.559,38	Varios	0,00
AJUT PER A ACTIVITAT D'ESTIU PER A JOAN PERIS BLANCO (FILL)	46042351P	BLANCO VERDU AMPARO	300,00	Varios	0,00
AJUT PER A ACTIVITAT D'ESTIU	23181254Z	ABELLAN SEGURA ALFONSO	400,00	Varios	0,00
AJUT PER A ACTIVITAT D'ESTIU A JOSE ANTONI NISA LUNA (FILL)	08318534D	NISA NUÑEZ JERONIMO	400,00	Varios	0,00
AJUT PER A ACTIVITAT D'ESTIU A JOSE JULIO SUAREZ (FILL)	77625250C	BELL MUNUERA CARMEN	400,00	Varios	0,00
AJUT PER A ACTIVITAT D'ESTIU PER A LLUIS FLORES ALIER (FILL)	37402421M	ALIER BAGES MONTSERRAT	400,00	Varios	0,00
AJUT PER A ACTIVITAT D'ESTIU PER A MANOLO SANCHO MENDEZ (GERMA)	46620590G	SANCHO MENDEZ ANTONIO	400,00	Varios	0,00
AJUT PER A ACTIVITAT D'ESTIU A MARINA DIAZ GARCIA (FILLA)	38539210L	GARCIA ALVAREZ ELENA	400,00	Varios	0,00
AJUT PER A ACTIVITAT D'ESTIU A MIREIA TOMAS GUARCH (FILLA)	37953055L	GUARCH CUBERAS ENRIQUETA	400,00	Varios	0,00



## TRANSFERÈNCIES I SUBVENCIONS CONCEDIDES

CARACTERÍSTIQUES	NIF DEL PERCEPTOR	DENOMINACIÓ DEL PERCEPTOR	IMPORT	FINALITAT	REINTEGRAMENTS
AJUT PER A ACTIVITAT D'ESTIU A MIREIA VALLRIERA SAEZ (FILLA)	38081214E	SAEZ GOMEZ MONTSERRAT	400,00	Varios	0,00
AJUT PER A ACTIVITAT D'ESTIU A VICENÇ GARCIA BELLOSILLO (FILL)	39152614J	BELLOSILLO FIGUEROLA CHRISTINE	400,00	Varios	0,00
AJUT PER A ACTIVITAT D'ESTIU A RAMON PASCUAL CAHIS (TUTELAT)	G61017042	FUNDACIO PRIVADA TUTELAR FAMILIA I SOCIETAT	400,00	Varios	0,00
JULIOL 2017. SUPORT EN LA FORMACIO EN AGRICULTURA ECOLOGICA I AUTOSUFICIENCIA	46241369F	SALVADOR LOISEL DAVID	240,00	Varios	0,00
JULIOL 2017. SUPORT EN LA FORMACIO EN AGRICULTURA ECOLOGICA I AUTOSUFICIENCIA	30819269M	VICENTE DE SOTO MARIA JESUS	240,00	Varios	0,00
JULIOL 2017. SUPORT EN LA FORMACIO EN AGRICULTURA ECOLOGICA I AUTOSUFICIENCIA	46622205D	LOMBAO PAZ JOSE ANGEL	240,00	Varios	0,00
JULIOL 2017. SUPORT EN LA FORMACIO EN AGRICULTURA ECOLOGICA I AUTOSUFICIENCIA	46622128R	PEREZ EDO YOLANDA	240,00	Varios	0,00
JULIOL 2017. SUPORT EN LA FORMACIO EN AGRICULTURA ECOLOGICA I AUTOSUFICIENCIA	77625336Z	GOMEZ GARCIA JOSE LUIS	240,00	Varios	0,00
JULIOL 2017. SUPORT EN LA FORMACIO EN AGRICULTURA ECOLOGICA I AUTOSUFICIENCIA	53293712K	IÑIGUEZ RICHARTE LORENA	240,00	Varios	0,00
JULIOL 2017. SUPORT EN LA FORMACIO EN AGRICULTURA ECOLOGICA I AUTOSUFICIENCIA	X3859938D	MOUAJ HASSAN	240,00	Varios	0,00
JULIOL 2017. SUPORT EN LA FORMACIO EN AGRICULTURA ECOLOGICA I AUTOSUFICIENCIA	E862830	BARAHONA ROMERO OLGA MARINA	240,00	Varios	0,00



**TRANSFERÈNCIES I SUBVENCIONS CONCEDIDES**

CARACTERÍSTIQUES	NIF DEL PERCEPTOR	DENOMINACIÓ DEL PERCEPTOR	IMPORT	FINALITAT	REINTEGRAMENTS
JULIOL 2017. SUPORT EN LA FORMACIO EN AGRICULTURA ECOLOGICA I AUTOSUFICIENCIA	54331373Z	NOURTI NOURTI MASOUD	240,00	Varios	0,00
JULIOL 2017. SUPORT EN LA FORMACIO EN AGRICULTURA ECOLOGICA I AUTOSUFICIENCIA	Y1540250T	MORALES PINEDO MARCELA	240,00	Varios	0,00
JULIOL 2017. SUPORT EN LA FORMACIO EN AGRICULTURA ECOLOGICA I AUTOSUFICIENCIA	Y5296792K	SEIDEL PAUL ELIAS	240,00	Varios	0,00
JULIOL 2017. SUPORT EN LA FORMACIO EN AGRICULTURA ECOLOGICA I AUTOSUFICIENCIA	X3144648L	BALLACH AHMED	240,00	Varios	0,00
AGOST 2017. SUPORT EN LA FORMACIO EN AGRICULTURA ECOLOGICA I AUTOSUFICIENCIA	X3144648L	BALLACH AHMED	120,00	Varios	0,00
AGOST 2017. SUPORT EN LA FORMACIO EN AGRICULTURA ECOLOGICA I AUTOSUFICIENCIA	46241369F	SALVADOR LOISEL DAVID	120,00	Varios	0,00
AGOST 2017. SUPORT EN LA FORMACIO EN AGRICULTURA ECOLOGICA I AUTOSUFICIENCIA	30819269M	VICENTE DE SOTO MARIA JESUS	120,00	Varios	0,00
AGOST 2017. SUPORT EN LA FORMACIO EN AGRICULTURA ECOLOGICA I AUTOSUFICIENCIA	46622205D	LOMBAO PAZ JOSE ANGEL	120,00	Varios	0,00
AGOST 2017. SUPORT EN LA FORMACIO EN AGRICULTURA ECOLOGICA I AUTOSUFICIENCIA	46622128R	PEREZ EDO YOLANDA	120,00	Varios	0,00
AGOST 2017. SUPORT EN LA FORMACIO EN AGRICULTURA ECOLOGICA I AUTOSUFICIENCIA	77625336Z	GOMEZ GARCIA JOSE LUIS	120,00	Varios	0,00
AGOST 2017. SUPORT EN LA FORMACIO EN AGRICULTURA ECOLOGICA I AUTOSUFICIENCIA	53293712K	IÑIGUEZ RICHARTE LORENA	120,00	Varios	0,00



## TRANSFERÈNCIES I SUBVENCIONS CONCEDIDES

CARACTERÍSTIQUES	NIF DEL PERCEPTOR	DENOMINACIÓ DEL PERCEPTOR	IMPORT	FINALITAT	REINTEGRAMENTS
AGOST 2017. SUPORT EN LA FORMACIO EN AGRICULTURA ECOLOGICA I AUTOSUFICIENCIA	X3859938D	MOUJ HASSAN	120,00	Varios	0,00
AGOST 2017. SUPORT EN LA FORMACIO EN AGRICULTURA ECOLOGICA I AUTOSUFICIENCIA	E862830	BARAHONA ROMERO OLGA MARINA	120,00	Varios	0,00
AGOST 2017. SUPORT EN LA FORMACIO EN AGRICULTURA ECOLOGICA I AUTOSUFICIENCIA	54331373Z	NOURTI NOURTI MASOUD	120,00	Varios	0,00
AGOST 2017. SUPORT EN LA FORMACIO EN AGRICULTURA ECOLOGICA I AUTOSUFICIENCIA	Y1540250T	MORALES PINEDO MARCELA	120,00	Varios	0,00
AGOST 2017. SUPORT EN LA FORMACIO EN AGRICULTURA ECOLOGICA I AUTOSUFICIENCIA	Y5296792K	SEIDEL PAUL ELIAS	120,00	Varios	0,00
SUBVENCIO PUNTUAL PER PROMOURE L'ASSOCIACIONISME	G08766313	LLAR D'AVIS DE LA PARROQUIA DE SANT CUGAT	760,00	Varios	0,00
1ER PAGAMENT SUBVENCIO PER AL FOMENT DE LA CONTRACTACIO DE PERSONES EN SITUACIO D'ATUR	B66881376	GUTMAR AEROMED SL	17.400,00	Varios	0,00
1ER PAGAMENT SUBVENCIO PER AL FOMENT DE LA CONTRACTACIO DE PERSONES EN SITUACIO D'ATUR	B63231096	SOLUTIONS FOUR ENGINEERING BCN 2003 SL	12.600,00	Varios	0,00
Liquidació 2016 (falta de consignació), s'haurà de pressuopstar al 2018 o fer exp MC al 2017 i anul·lar aquesta oper.	P0800003F	ENTITAT M DESCENTRALITZ VALLDOREIX	368.662,16	Varios	0,00
SUBVENCIO ANY 2017	G28197564	ASOCIACION ESPAÑOLA CONTRA EL CANCER	700,00	Varios	0,00
SUBVENCIO ANY 2017	G64646029	ASSOCIACIO MULTICULTURAL SANT CUGAT	1.000,00	Varios	0,00



## TRANSFERÈNCIES I SUBVENCIONS CONCEDIDES

CARACTERÍSTIQUES	NIF DEL PERCEPTOR	DENOMINACIÓ DEL PERCEPTOR	IMPORT	FINALITAT	REINTEGRAMENTS
SUBVENCIO ANY 2017	G60859477	ASSOCIACIO PER A LA SUPERACIO DE L'ANSIETAT I LA DEPRESSIO (ASSADEGA'M)	4.300,00	Varios	0,00
SUBVENCIO ANY 2017	G66095589	*ASOCIACION ONCOLOGIA INTEGRATIVA	1.000,00	Varios	0,00
SUBVENCIO ANY 2017	G61679593	*ELS MARXOSOS DEL VALLES. REPRES. JOSEP CARNÉ SIMÓ	900,00	Varios	0,00
SUBVENCIO ANY 2017	G64484710	ASSOCIACIO FAMILIARS ALZHEIMER VALLES OCCIDENTAL	500,00	Varios	0,00
SUBVENCIO ANY 2017	G65714669	ASSOCIACIO INFINITS SOMRIURES	1.500,00	Varios	0,00
SUBVENCIO ANY 2017	G65221558	PIM PAM PUM (JORDI CALM MIGUEL)	600,00	Varios	0,00
SUBVENCIO ANY 2017	G66612003	ASSOCIACIO SUPORT SALUT MENTAL	1.250,00	Varios	0,00
SUBVENCIO ANY 2017	G59383158	CASAL D'AVIS DE VALLDOREIX	1.000,00	Varios	0,00
SUBVENCIO ANY 2017	V60595709	COORDINADORA CAVIS	1.000,00	Varios	0,00
SUBVENCIO ANY 2017	G64036742	CORAL TARDOR DE LA GENT GRAN	1.500,00	Varios	0,00
SUBVENCIO ANY 2017	G65620650	FUNDACION DEPORTIVA DE HIPICA ADAPTADA FEDERICA CERDA	3.300,00	Varios	0,00



## TRANSFERÈNCIES I SUBVENCIONS CONCEDIDES

CARACTERÍSTIQUES	NIF DEL PERCEPTOR	DENOMINACIÓ DEL PERCEPTOR	IMPORT	FINALITAT	REINTEGRAMENTS
SUBVENCIO ANY 2017	G60017464	FUNDACIO PRIVADA AMICS DE LA GENT GRAN	3.000,00	Varios	0,00
SUBVENCIO ANY 2017	G58440934	INSTITUCIO NEURO PSICO PEDAGOGICA GURU	2.800,00	Varios	0,00
SUBVENCIO ANY 2017	G60458148	FUNDACIO PRIVADA JERONI DE MORAGAS	2.700,00	Varios	0,00
SUBVENCIO ANY 2017	G66708470	GRUP TEA SANT CUGAT	1.000,00	Varios	0,00
SUBVENCIO ANY 2017	F08640997	TALLER JERONI DE MORAGAS SCCL	2.500,00	Varios	0,00
ADDENDA ECONOMICA 2017 DEL CONVENI DE COL-LABORACIO	G58500786	CLUB MUNTANYENC SANT CUGAT	12.500,00	Varios	0,00
ADDENDA ECONOMICA 2017 DEL CONVENI DE COL-LABORACIO	G58500786	CLUB MUNTANYENC SANT CUGAT	11.200,00	Varios	0,00
ADDENDA ECONOMICA 2017 DEL CONVENI DE COL-LABORACIO	G58500786	CLUB MUNTANYENC SANT CUGAT	6.200,00	Varios	0,00
CONVENI 2017 CARITAS	R0800319F	PARROQUIA SANT PERE DE SANT CUGAT DEL VALLES	80.000,00	Varios	0,00
JULIOL 2017. APORTACIO	V66514423	GRUP MUNICIPAL CANDIDATURA DE PROGRES PSC	1.250,00	Varios	0,00
JULIOL 2017. APORTACIO	G58362245	INICIATIVA PER CATALUNYA VERDS	1.750,00	Varios	0,00

**TRANSFERÈNCIES I SUBVENCIONS CONCEDIDES**

CARACTERÍSTIQUES	NIF DEL PERCEPTOR	DENOMINACIÓ DEL PERCEPTOR	IMPORT	FINALITAT	REINTEGRAMENTS
JULIOL 2017. APORTACIO	G65600116	GRUP MUNICIPAL PP	1.250,00	Varios	0,00
JULIOL 2017. APORTACIO	V66581943	GRUP MUNICIPAL ERC MES	2.250,00	Varios	0,00
JULIOL 2017. APORTACIO	G66570938	CIUTADANS GRUP MUNICIPAL SANT CUGAT	2.250,00	Varios	0,00
JULIOL 2017. APORTACIO	V64528508	GRUP MUNICIPAL CONVERGENCIA SANT CUGAT DEL VALLES	6.250,00	Varios	0,00
JULIOL 2017. APORTACIO	G25725177	GRUP MUNICIPAL CUP	2.250,00	Varios	0,00
JULIOL 2017. ESTUDIANT ETS ENGINYERS, CAMINS, CANALS I PORTS ADSCRIT A MANTENIMENT	47838642E	GONZALEZ MIRET GABRIEL RAYCO	400,00	Varios	0,00
JULIOL 2017. ESTUDIANT ETSAV ADSCRIT A PARTICIPACIO CIUTADANA I ACCIO ALS BARRIS	48013811T	FIGUERAS SEGALA MIQUEL	820,00	Varios	0,00
JULIOL 2017. ESTUDIANT ETSAV ADSCRIT A PARTICIPACIO CIUTADANA I ACCIO ALS BARRIS	75965669G	SEGOVIA COLLADO CECILIA	820,00	Varios	0,00
JULIOL 2017. ESTUDIANT UPC ESCOLA ENGINYERS IND. ADSCRIT A MANTENIMENT	77747611K	CANAL PEREZ RAIMON	728,00	Varios	0,00
JULIOL 2017. GESTIO I EXPLOTACIO ZEMS JAUME TUBAU, GUINARDERA I CAMP DE FUTBOL MUNICIPAL DE CAN	B62289616	TEAMPARTNERS SL	20.959,44	Varios	0,00
JULIOL 2017. GESTIO I EXPLOTACIO DELS SERVEIS D'EDUCACIO I PRACTICA ESPORTIVA (OMET)	B62289616	TEAMPARTNERS SL	28.333,33	Varios	0,00

**TRANSFERÈNCIES I SUBVENCIONS CONCEDIDES**

CARACTERÍSTIQUES	NIF DEL PERCEPTOR	DENOMINACIÓ DEL PERCEPTOR	IMPORT	FINALITAT	REINTEGRAMENTS
QUOTES ESPLAI SARAU (DESCOMPTANT ABONAMENTS A/2017/109 I A/2017/116)	G58500786	CLUB MUNTANYENC SANT CUGAT	663,60	Varios	0,00
JUNY 2017. AJUTS MENJADOR ALUMNES ESCOLA PUREZA DE MARIA (DESCOMPTANT ABONAMENT)	R0800914D	ESCOLA PRIVADA PUREZA DE MARIA REPREST ISABEL PADILLA TRUEBA	1.849,81	Varios	0,00
ABRIL 2017. AJUTS MENJADOR ALUMNES ESCOLA TAULA RODONA	A61895371	ISS FACILITY SERVICES SA	68,50	Varios	0,00
ABRIL 2017. AJUTS MENJADOR ALUMNES ESCOLA LA MIRADA	G61096368	FUNDACIO CATALANA DE L'ESPLAI	424,28	Varios	0,00
AJUTS CASALS D'HIVERN A PERSONES AMB PERSONES AMB DISCAPACITAT	G08859936	ASS PRO DISMINUITS PSIQUICS S CUGAT ASDI	1.110,00	Varios	0,00
AJUTS ACTIVITATS EXTRAESCOLARS CURS 2016-2017 (TONI GARCIA FALCON)	G62968250	SERVEI D'ACTIV. EDUCATIVES I CULTURALS	50,00	Varios	0,00
AJUTS ACTIVITATS EXTRAESCOLARS CURS 2016/2017 (VICTOR GARCIA FALCON)	G62968250	SERVEI D'ACTIV. EDUCATIVES I CULTURALS	240,00	Varios	0,00
AJUTS ACTIVITATS EXTRAESCOLARS CURS 2016/2017 (TONI GARCIA FALCON)	G62968250	SERVEI D'ACTIV. EDUCATIVES I CULTURALS	240,00	Varios	0,00
MAIG 2017. AJUTS MENJADOR ALUMNES ESCOLA TURO CAN MATES	B63437529	CATERING VOSTRA CUINA SL	4.072,87	Varios	0,00
MAIG 2017. AJUTS MENJADOR ALUMNES ESCOLA EL MARTINET	B64120165	ECOMENJA SL	257,28	Varios	0,00
AJUTS PER ACTIVITATS EXTRAESCOLARS CURS 16/17. NENS BECATS AL PROGRAMA D'ESPORT	B62289616	TEAMPARTNERS SL	845,29	Varios	0,00



## TRANSFERÈNCIES I SUBVENCIONS CONCEDIDES

CARACTERÍSTIQUES	NIF DEL PERCEPTOR	DENOMINACIÓ DEL PERCEPTOR	IMPORT	FINALITAT	REINTEGRAMENTS
JUNY 2017. AJUTS DE MENJADOR ALUMNES ESCOLA PINS DEL VALLES	G59574830	ASS PARES I MARES CEIP PINS DEL VALLES	2.800,85	Varios	0,00
ABRIL 2017. AJUTS MENJADOR ALUMNES ESCOLA COLLSEROLA	G61096368	FUNDACIO CATALANA DE L'ESPLAI	6.001,95	Varios	0,00
MAIG 2017. AJUTS MENJADOR ALUMNES ESCOLA JOAN MARAGALL	G61096368	FUNDACIO CATALANA DE L'ESPLAI	15.013,31	Varios	0,00
MAIG 2017. AJUTS MENJADOR ALUMNES ESCOLA L'OLIVERA	G61096368	FUNDACIO CATALANA DE L'ESPLAI	6.786,70	Varios	0,00
MAIG 2017. AJUTS MENJADOR ALUMNES ESCOLA COLLSEROLA	G61096368	FUNDACIO CATALANA DE L'ESPLAI	10.125,04	Varios	0,00
MAIG 2017. AJUTS MENJADOR ALUMNES ESCOLA GERBERT D'ORHLAC	G61096368	FUNDACIO CATALANA DE L'ESPLAI	6.225,23	Varios	0,00
MAIG 2017. AJUTS MENJADOR ALUMNES ESCOLA CIUTAT D'ALBA	G61096368	FUNDACIO CATALANA DE L'ESPLAI	6.187,72	Varios	0,00
MAIG 2017. AJUTS MENJADOR ALUMNES ESCOLA LA MIRADA	G61096368	FUNDACIO CATALANA DE L'ESPLAI	742,96	Varios	0,00
JUNY 2017. AJUTS MENJADOR ALUMNES IES ANGELETA FERRER	75382651J	GARCIA SANCHEZ ANTONIA	787,71	Varios	0,00
MARÇ - ABRIL 2017. AJUTS MENJADOR ALUMNES ESCOLA VIARO	A08317877	DOIN S.A. - (ESCOLA VIARO)	496,92	Varios	0,00
JUNY 2017. AJUTS MENJADOR ALUMNES ESCOLA LA FARGA	A08177933	INSTITUCION FAMILIAR DE EDUCACION ESCOLA LA FARGA	441,75	Varios	0,00



## TRANSFERÈNCIES I SUBVENCIONS CONCEDIDES

CARACTERÍSTIQUES	NIF DEL PERCEPTOR	DENOMINACIÓ DEL PERCEPTOR	IMPORT	FINALITAT	REINTEGRAMENTS
JUNY 2017. AJUTS MENJADOR ALUMNES ESCOLA LA VALL	A08177933	INSTITUCION FAMILIAR DE EDUCACION ESCOLA LA FARGA	362,70	Varios	0,00
MARÇ 2017. BEQUES DE MENJADOR DE L'ESCOLA TAULA RODONA	A61895371	ISS FACILITY SERVICES SA	121,21	Varios	0,00
JUNY 2017. BEQUES DE MENJADOR DE L'IES LEONARDO DA VINCI	B63437529	CATERING VOSTRA CUINA SL	226,25	Varios	0,00
JUNY 2017. AJUTS MENJADOR ALUMNES ESCOLA TURO CAN MATES	B63437529	CATERING VOSTRA CUINA SL	2.688,62	Varios	0,00
JUNY 2017. AJUTS MENJADOR I ESCOLARITAT EB EL MOLI	F62011812	DOBLE VIA SERVEIS SOCIOEDUCATIUS SCCL	155,18	Varios	0,00
JUNY 2017. AJUTS MENJADOR IES ARNAU CADELL	F62011812	DOBLE VIA SERVEIS SOCIOEDUCATIUS SCCL	755,50	Varios	0,00
JUNY 2017. AJUTS MENJADOR I ESCOLARITAT EB EL MOLI	F62011812	DOBLE VIA SERVEIS SOCIOEDUCATIUS SCCL	450,85	Varios	0,00
MAIG 2017. BEQUES DE MENJADOR DE L'ESCOLA JAUME FERRAN I CLUA	A61046017	7 I TRIA, SA	5.620,32	Varios	0,00
JUNY 2017. BEQUES DE MENJADOR DE L'ESCOLA TAULA RODONA	A61895371	ISS FACILITY SERVICES SA	79,05	Varios	0,00
JUNY 2017. BEQUES DE MENJADOR DE L'ESCOLA L'OLIVERA	G61096368	FUNDACIO CATALANA DE L'ESPLAI	4.500,70	Varios	0,00
JUNY 2017. BEQUES DE MENJADOR DE L'ESCOLA JOAN MARAGALL	G61096368	FUNDACIO CATALANA DE L'ESPLAI	9.835,23	Varios	0,00





## TRANSFERÈNCIES I SUBVENCIONS CONCEDIDES

CARACTERÍSTIQUES	NIF DEL PERCEPTOR	DENOMINACIÓ DEL PERCEPTOR	IMPORT	FINALITAT	REINTEGRAMENTS
JUNY 2017. BEQUES DE MENJADOR DE L'ESCOLA GERBERT D'ORLHAC	G61096368	FUNDACIO CATALANA DE L'ESPLAI	4.117,96	Varios	0,00
MAIG I JUNY 2017. DIFERENCIES BEQUES DE MENJADOR DE L'ESCOLA ARNAU CADELL	F62011812	DOBLE VIA SERVEIS SOCIOEDUCATIUS SCCL	54,87	Varios	0,00
JUNY 2017. AJUTS DE MENJADOR	G58396748	ASS PARES I MARES CEIP CATALUNYA	3.894,25	Varios	0,00
MAIG 2017. BECA MENJADOR ESCOLA GERBERT D'ORLHAC. REGULARITZACIO SARA ANORO	G61096368	FUNDACIO CATALANA DE L'ESPLAI	-112,32	Varios	0,00
MARÇ 2017. AJUTS MENJADOR ALUMNES COL-LEGI LA VALL	A08177933	INSTITUCION FAMILIAR DE EDUCACION ESCOLA LA FARGA	-223,82	Varios	0,00
CONVENI 2017	G17125832	FONS CATALA DE COOP AL DESENVOLUPAMENT	53.115,49	Varios	0,00
AJUT D'EMERGENCIA PER AL WELCOMMOM CENTER	G17125832	FONS CATALA DE COOP AL DESENVOLUPAMENT	6.000,00	Varios	0,00
JUSTIFICANT DE CAIXETA J/2017/95. REPOSICIO NUM. 28	39156620V	PIRES GARCIA LAURA	8.581,95	Varios	0,00
JUSTIFICANT DE CAIXETA J/2017/95. REPOSICIO NUM. 28	39156620V	PIRES GARCIA LAURA	2.050,93	Varios	0,00
JUSTIFICANT DE CAIXETA J/2017/101. REPOSICIO NUM. 29	39156620V	PIRES GARCIA LAURA	6.891,70	Varios	0,00
JUSTIFICANT DE CAIXETA J/2017/97. REPOSICIO NUM. 12	39156620V	PIRES GARCIA LAURA	7.386,44	Varios	0,00



## TRANSFERÈNCIES I SUBVENCIONS CONCEDIDES

CARACTERÍSTIQUES	NIF DEL PERCEPTOR	DENOMINACIÓ DEL PERCEPTOR	IMPORT	FINALITAT	REINTEGRAMENTS
JUSTIFICANT DE CAIXETA J/2017/98. REPOSICIO NUM. 13	39156620V	PIRES GARCIA LAURA	6.995,22	Varios	0,00
JUSTIFICANT DE CAIXETA J/2017/99. REPOSICIO NUM. 14	39156620V	PIRES GARCIA LAURA	4.449,08	Varios	0,00
JUSTIFICANT DE CAIXETA J/2017/103. REPOSICIO NUM. 15	39156620V	PIRES GARCIA LAURA	2.956,46	Varios	0,00
JUSTIFICANT DE CAIXETA J/2017/90. REPOSICIO NUM. 26	39156620V	PIRES GARCIA LAURA	8.823,48	Varios	0,00
JUSTIFICANT DE CAIXETA J/2017/92. REPOSICIO NUM. 27	39156620V	PIRES GARCIA LAURA	1.130,00	Varios	0,00
JUSTIFICANT DE CAIXETA J/2017/92. REPOSICIO NUM. 27	39156620V	PIRES GARCIA LAURA	1.152,16	Varios	0,00
JUSTIFICANT DE CAIXETA J/2017/92. REPOSICIO NUM. 27	39156620V	PIRES GARCIA LAURA	1.798,74	Varios	0,00
AJUT TRANSPORT ADAPTAT. ACT. ESTIU TOMAS GALINDO (FILL)	X7936486Z	GALINDO NIKOLAOS ALEXANDROS	750,00	Varios	0,00
AJUT TRANSPORT ADAPTAT. ACT. ESTIU MIREIA SOLANELLAS (FILLA)	46131715V	VILELLA ESTEVA REBECA	750,00	Varios	0,00
AJUT TRANSPORT ADAPTAT. ACT. ESTIU ALVARO M. PIQUE (FILL)	47689791G	PIQUE FERNANDEZ NURIA	750,00	Varios	0,00
JULIOL 2017. GESTIO DELS SERVEIS D'EDUCACIO I PRACTICA ESPORTIVA PEL SERVEI DE DINAMITZADORS ALS	B62289616	TEAMPARTNERS SL	1.000,00	Varios	0,00



## TRANSFERÈNCIES I SUBVENCIONS CONCEDIDES

CARACTERÍSTIQUES	NIF DEL PERCEPTOR	DENOMINACIÓ DEL PERCEPTOR	IMPORT	FINALITAT	REINTEGRAMENTS
JUNY 2017. BEQUES DE MENJADOR DE L'ESCOLA EL MARTINET	B64120165	ECOMENJA SL	192,20	Varios	0,00
JUNY 2017. TRANSPORT ESCOLAR PER SUPRESSIO DEL SERVEI DEL CONSELL COMARCAL	A08413031	MARFINA BUS SA	11.057,70	Varios	0,00
AJUT LLOGUER - ABRIL I MAIG 2017	54330403X	AGUILAR HERNANDEZ PEDRO JOSE	1.300,00	Varios	0,00
JULIOL 2017. SUPORT EN LA FORMACIO EN AGRICULTURA ECOLOGICA I AUTOSUFICIENCIA	X3080594C	EL GAACHI ABDESSELAM	240,00	Varios	0,00
AGOST 2017. SUPORT EN LA FORMACIO EN AGRICULTURA ECOLOGICA I AUTOSUFICIENCIA	X3080594C	EL GAACHI ABDESSELAM	120,00	Varios	0,00
JULIOL 2017. AJUT PER AL SERVEI DE TRANSPORT ADAPTAT	39154419R	SANCHO MENDEZ MANUEL	282,00	Varios	0,00
JULIOL 2017. AJUT PER ESTADA A RESIDENCIA VELSOLA	37566226G	SANCHEZ MARTINEZ JOSE	680,00	Varios	0,00
AGOST 2017. PARTICIPACIO EN ELS INGRESSOS MUNICIPALS	P0800003F	ENTITAT M DESCENTRALITZ VALLDOREIX	486.818,15	Varios	0,00
AGOST 2017. PARTICIPACIO EN ELS COSTOS MUNICIPALS	P0800003F	ENTITAT M DESCENTRALITZ VALLDOREIX	84.567,35	Varios	0,00
ABRIL - JUNY 2017. ESTADA A RESIDENCIA ROSSINYOL	38993129X	MULA PIERNAS ANTONIO	4.200,00	Varios	0,00
AGOST 2017. APORTACIO	V66514423	GRUP MUNICIPAL CANDIDATURA DE PROGRES PSC	1.250,00	Varios	0,00



## TRANSFERÈNCIES I SUBVENCIONS CONCEDIDES

CARACTERÍSTIQUES	NIF DEL PERCEPTOR	DENOMINACIÓ DEL PERCEPTOR	IMPORT	FINALITAT	REINTEGRAMENTS
AGOST 2017. APORTACIO	G58362245	INICIATIVA PER CATALUNYA VERDS	1.750,00	Varios	0,00
AGOST 2017. APORTACIO	G65600116	GRUP MUNICIPAL PP	1.250,00	Varios	0,00
AGOST 2017. APORTACIO	V66581943	GRUP MUNICIPAL ERC MES	2.250,00	Varios	0,00
AGOST 2017. APORTACIO	G66570938	CIUTADANS GRUP MUNICIPAL SANT CUGAT	2.250,00	Varios	0,00
AGOST 2017. APORTACIO	V64528508	GRUP MUNICIPAL CONVERGENCIA SANT CUGAT DEL VALLES	6.250,00	Varios	0,00
AGOST 2017. APORTACIO	G25725177	GRUP MUNICIPAL CUP	2.250,00	Varios	0,00
MAIG 2017. AJUTS MENJADOR ALUMNES ESCOLA PI D'EN XANDRI	G61096368	FUNDACIO CATALANA DE L'ESPLAI	8.982,03	Varios	0,00
JUNY 2017. AJUTS MENJADOR ALUMNES ESCOLA CIUTAT D'ALBA	G61096368	FUNDACIO CATALANA DE L'ESPLAI	4.269,29	Varios	0,00
JUNY 2017. AJUTS DE MENJADOR DE L'ESCOLA LA FLORESTA + DIFERENCIES MAIG I ABRIL	B65630741	CUINA I LLEURE PAM I PIPA SL	6.294,43	Varios	0,00
JUNY 2017. DESPESES DE L'ATM REPERCUTIDES A TERCERS (OPERADORS) I T-16	A08413031	MARFINA BUS SA	2.523,03	Varios	0,00
JUNY 2017. SERVEI DE TRANSPORT DE VIATGERS	A08413031	MARFINA BUS SA	274.164,34	Varios	0,00

**TRANSFERÈNCIES I SUBVENCIONS CONCEDIDES**

CARACTERÍSTIQUES	NIF DEL PERCEPTOR	DENOMINACIÓ DEL PERCEPTOR	IMPORT	FINALITAT	REINTEGRAMENTS
MONITOR DE SUPORT A NENS AMB DISCAPACITAT PER A LA REALITZACIO D'ACTIVITATS D'ESTIU	B62289616	TEAMPARTNERS SL	1.422,96	Varios	0,00
JULIOL 2017. MONITORS DE SUPORT A NENS AMB DISCAPACITAT PER A LA REALITZACIO D'ACTIVITATS D'ESTIU	B63437529	CATERING VOSTRA CUINA SL	7.985,67	Varios	0,00
JULIOL 2017. SERVEI DE MONITORATGE DE SUPORT A NENS AMB DISCAPACITAT PER A LA	B63437529	CATERING VOSTRA CUINA SL	2.760,00	Varios	0,00
AGOST 2017. GESTIO I EXPLOTACIO DELS SERVEIS D'EDUCACIO I PRACTICA ESPORTIVA (OMET)	B62289616	TEAMPARTNERS SL	28.333,33	Varios	0,00
AGOST 2017. GESTIO I EXPLOTACIO ZEMS JAUME TUBAU I GUINARDERA I CAMP DE FUTBOL DE CAN MAGI	B62289616	TEAMPARTNERS SL	20.959,44	Varios	0,00
JUNY 2017. INGRESSOS ASSIGNATS AL TERCER (OPERADORS), T-16 I 2N TRIMESTRE DISTRIBUCIO MILLORA	A08413031	MARFINA BUS SA	-36.431,94	Varios	0,00
JUNY 2017. SERVEI DE TRANSPORT DE VIATGERS	A08413031	MARFINA BUS SA	-35.916,19	Varios	0,00
OCTUBRE 2014. RECARREGUES PER INTERNET (S/FRA. CN/140.117)	A08413031	MARFINA BUS SA	-37,17	Varios	0,00
PARTICIPACIO L'AMB JUNY 2017	P0800258F	*AREA METROPOLITANA DE BARCELONA	127.638,59	Varios	0,00
AGOST 2017. AJUT PER ESTADA RESIDENCIA VELLSOLA	37566226G	SANCHEZ MARTINEZ JOSE	680,00	Varios	0,00
AGOST 2017. AJUT PER ESTADA A RESIDENCIA ROSSINYOL	37253040D	ROBLES MORONTAS BASILIO	1.250,00	Varios	0,00



## TRANSFERÈNCIES I SUBVENCIONS CONCEDIDES

CARACTERÍSTIQUES	NIF DEL PERCEPTOR	DENOMINACIÓ DEL PERCEPTOR	IMPORT	FINALITAT	REINTEGRAMENTS
MES DE JULIOL.17 PARTICIPACIO L'AMB 2017	P0800258F	*AREA METROPOLITANA DE BARCELONA	135.317,33	Varios	0,00
AGOST 2017. DINAMITZADORS ALS INSTITUTS PER A L'EDUCACIO I LA PRACTICA ESPORTIVA	B62289616	TEAMPARTNERS SL	1.000,00	Varios	0,00
COMPENSACIO ECONOMICA PER L'OBERTURA DE L'ESGLÉSIA PER LES 5 VISITES TURISTIQUES DE NIT AL	R0800319F	PARROQUIA SANT PERE DE SANT CUGAT DEL VALLES	500,00	Varios	0,00
SETEMBRE 2017. AJUT PER ESTADA A RESIDENCIA VELSOLA	37566226G	SANCHEZ MARTINEZ JOSE	680,00	Varios	0,00
JUSTIFICACIO DE CAIXETA J/17/105. REPOSICIO NUM. 30	39156620V	PIRES GARCIA LAURA	945,24	Varios	0,00
JUSTIFICACIO DE CAIXETA J/17/105. REPOSICIO NUM. 30	39156620V	PIRES GARCIA LAURA	7.915,00	Varios	0,00
JUSTIFICACIO DE CAIXETA J/17/105. REPOSICIO NUM. 30	39156620V	PIRES GARCIA LAURA	62,00	Varios	0,00
JUSTIFICACIO DE CAIXETA J/17/106. REPOSICIO NUM. 16	39156620V	PIRES GARCIA LAURA	6.057,26	Varios	0,00
JUSTIFICACIO DE CAIXETA J/17/107. REPOSICIO NUM. 17	39156620V	PIRES GARCIA LAURA	6.967,47	Varios	0,00
JUSTIFICACIO DE CAIXETA J/17/108. REPOSICIO NUM. 18	39156620V	PIRES GARCIA LAURA	7.263,97	Varios	0,00
AJUT PER A ACTIVITATS D'ESTIU A FILL C.J.M.A (EXP. 2007/243)	X7271757P	ANTE ARBOLEDA JENNY	115,00	Varios	0,00



## TRANSFERÈNCIES I SUBVENCIONS CONCEDIDES

CARACTERÍSTIQUES	NIF DEL PERCEPTOR	DENOMINACIÓ DEL PERCEPTOR	IMPORT	FINALITAT	REINTEGRAMENTS
AJUT ACTIVITAT ESTIU A POU D'ART PER A FILL D.H.B. (EXPEDIENT 200/85)	36974865L	BASCUÑANA QUIÑONES BALBINA	57,50	Varios	0,00
AJUT ACTIVITAT D'ESTIU A POU D'ART PER A FILLA N.B.C. (EXPEDIENT 2006/164)	53866736T	CATERIANO ORTIZ JANET ERMELINDA	300,00	Varios	0,00
AJUT ACTIVITAT D'ESTIU A POU D'ART PER A FILLA E.M.G. (EXPEDIENT 2012/240)	36918638G	JAVIER MONTEYS SANTIN	160,00	Varios	0,00
AJUT PER A ACTIVITAT D'ESTIU A DESPIERTA PER A FILLA M.A.R. (EXPEDIENT 2007/223)	37289159H	#ARENY RICART MONTSERRAT	232,00	Varios	0,00
AJUT ACTIVITATS D'ESTIU PER A FILL V.M.B. (EXPEDIENT 2016/401)	X5765924P	BERTHOLAT MAGALI	180,80	Varios	0,00
AJUT ACTIVITATS ESTIU PER A FILL V.G.F. (EXPEDIENT 2016/401)	46627067H	#FALCON BERNES NURIA	211,88	Varios	0,00
AJUT ACTIVITATS ESTIU PER A FILL T.G.F. (EXPEDIENT 2016/401)	46627067H	#FALCON BERNES NURIA	211,88	Varios	0,00
2A QUINZENA AGOST 2017. SUPORT COM A PARTICIPANT EN FORMACIO EN AGRICULTURA ECOLOGICA I	X3144648L	BALLACH AHMED	120,00	Varios	0,00
2A QUINZENA AGOST 2017. SUPORT COM A PARTICIPANT EN FORMACIO EN AGRICULTURA ECOLOGICA I	46241369F	SALVADOR LOISEL DAVID	120,00	Varios	0,00
2A QUINZENA AGOST 2017. SUPORT COM A PARTICIPANT EN FORMACIO EN AGRICULTURA ECOLOGICA I	30819269M	VICENTE DE SOTO MARIA JESUS	120,00	Varios	0,00
2A QUINZENA AGOST 2017. SUPORT COM A PARTICIPANT EN FORMACIO EN AGRICULTURA ECOLOGICA I	46622205D	LOMBAO PAZ JOSE ANGEL	120,00	Varios	0,00



## TRANSFERÈNCIES I SUBVENCIONS CONCEDIDES

CARACTERÍSTIQUES	NIF DEL PERCEPTOR	DENOMINACIÓ DEL PERCEPTOR	IMPORT	FINALITAT	REINTEGRAMENTS
2A QUINZENA AGOST 2017. SUPORT COM A PARTICIPANT EN FORMACIO EN AGRICULTURA ECOLOGICA I	46622128R	PEREZ EDO YOLANDA	120,00	Varios	0,00
2A QUINZENA AGOST 2017. SUPORT COM A PARTICIPANT EN FORMACIO EN AGRICULTURA ECOLOGICA I	77625336Z	GOMEZ GARCIA JOSE LUIS	120,00	Varios	0,00
2A QUINZENA AGOST 2017. SUPORT COM A PARTICIPANT EN FORMACIO EN AGRICULTURA ECOLOGICA I	53293712K	IÑIGUEZ RICHARTE LORENA	120,00	Varios	0,00
2A QUINZENA AGOST 2017. SUPORT COM A PARTICIPANT EN FORMACIO EN AGRICULTURA ECOLOGICA I	X3859938D	MOUAJ HASSAN	120,00	Varios	0,00
2A QUINZENA AGOST 2017. SUPORT COM A PARTICIPANT EN FORMACIO EN AGRICULTURA ECOLOGICA I	E862830	BARAHONA ROMERO OLGA MARINA	120,00	Varios	0,00
2A QUINZENA AGOST 2017. SUPORT COM A PARTICIPANT EN FORMACIO EN AGRICULTURA ECOLOGICA I	54331373Z	NOURTI NOURTI MASOUD	120,00	Varios	0,00
2A QUINZENA AGOST 2017. SUPORT COM A PARTICIPANT EN FORMACIO EN AGRICULTURA ECOLOGICA I	Y1540250T	MORALES PINEDO MARCELA	120,00	Varios	0,00
2A QUINZENA AGOST 2017. SUPORT COM A PARTICIPANT EN FORMACIO EN AGRICULTURA ECOLOGICA I	Y5296792K	SEIDEL PAUL ELIAS	120,00	Varios	0,00
2A QUINZENA AGOST 2017. SUPORT COM A PARTICIPANT EN FORMACIO EN AGRICULTURA ECOLOGICA I	X3080594C	EL GAACHI ABDESSELAM	120,00	Varios	0,00
SETEMBRE 2017. PARTICIPACIO EN ELS INGRESSOS MUNICIPALS	P0800003F	ENTITAT M DESCENTRALITZ VALLDOREIX	486.818,15	Varios	0,00
SETEMBRE 2017. PARTICIPACIO EN ELS COSTOS	P0800003F	ENTITAT M DESCENTRALITZ VALLDOREIX	84.567,35	Varios	0,00



**TRANSFERÈNCIES I SUBVENCIONS CONCEDIDES**

CARACTERÍSTIQUES	NIF DEL PERCEPTOR	DENOMINACIÓ DEL PERCEPTOR	IMPORT	FINALITAT	REINTEGRAMENTS
REGISTRES APROVATS PER JGL 25/07/17 PER MANCA DE DOCUMENTS ACREDITATIUS	39156620V	PIRES GARCIA LAURA	278,00	Varios	0,00
REGISTRES APROVATS PER JGL 25/07/17 PER MANCA DE DOCUMENTS ACREDITATIUS	39156620V	PIRES GARCIA LAURA	453,23	Varios	0,00
JUSTIFICACIO DE CAIXETA J/17/110. REPOSICIO NUM. 31	39156620V	PIRES GARCIA LAURA	5.085,76	Varios	0,00
JUSTIFICACIO DE CAIXETA J/17/111. REPOSICIO NUM. 32	39156620V	PIRES GARCIA LAURA	4.566,35	Varios	0,00
JUSTIFICACIO DE CAIXETA J/17/112. REPOSICIO NUM. 33	39156620V	PIRES GARCIA LAURA	10.032,54	Varios	0,00
JUSTIFICACIO DE CAIXETA J/17/112. REPOSICIO NUM. 33	39156620V	PIRES GARCIA LAURA	1.521,09	Varios	0,00
AGOST 2017. PAGAMENT COM A ESTUDIANT D'ETSAV ADSCRIT A PARTICIPACIO CIUTADANA.	48013811T	FIGUERAS SEGALA MIQUEL	360,00	Varios	0,00
AGOST 2017. PAGAMENT COM A ESTUDIANT D'ETSAV ADSCRITA A PARTICIPACIO CIUTADANA.	75965669G	SEGOVIA COLLADO CECILIA	360,00	Varios	0,00
AGOST 2017. PAGAMENT COM A ESTUDIANT D'UPC ADSCRIT A MANTENIMENT MUNICIPAL.	77747611K	CANAL PEREZ RAIMON	312,00	Varios	0,00
2N 50% CONVENI PER AL FOMENT DE L'OCUPACIO DE PERSONES AMB RISC D'EXCLUSIO	G58111535	FUNDACIO PRIVADA ENGRUNES	12.325,00	Varios	0,00
SUBVENCIO EXTRAORDINARIA PER A PORTAR A TERME PROJECTES SOCIALS	G58824509	UNIO ESPORTIVA SANT CUGAT	2.500,00	Varios	0,00

**TRANSFERÈNCIES I SUBVENCIONS CONCEDIDES**

CARACTERÍSTIQUES	NIF DEL PERCEPTOR	DENOMINACIÓ DEL PERCEPTOR	IMPORT	FINALITAT	REINTEGRAMENTS
AJUT PER A ACTIVITATS D'ESTIU PER A FILL O.M.C. AL CLUB MUNTANYENC	38096909P	CONDOMINAS CUSI MONICA	128,00	Varios	0,00
AJUT PER A ACTIVITATS D'ESTIU PER A FILLA L.B.R. A DINAMIKS	46571859X	RODRIGUEZ VICENTE MARIA PILAR	143,20	Varios	0,00
AJUT PER A ACTIVITATS D'ESTIU PER A FILL S.S.F. A DINAMIKS	35119593L	SORIANO PEREZ FERNANDO	132,00	Varios	0,00
AJUT PER A ACTIVITAT D'ESTIU PER A FILLA D.G.M. A LUDIC 3	Y1292415J	MILLETARI ANTONELLA	393,00	Varios	0,00
AJUT PER A ACTIVITAT D'ESTIU PER A FILL L.G.M. A LUDIC 3	Y1292415J	MILLETARI ANTONELLA	393,00	Varios	0,00
SETEMBRE 2017. APORTACIO	V66514423	GRUP MUNICIPAL CANDIDATURA DE PROGRES PSC	1.250,00	Varios	0,00
SETEMBRE 2017. APORTACIO	G58362245	INICIATIVA PER CATALUNYA VERDS	1.750,00	Varios	0,00
SETEMBRE 2017. APORTACIO	G65600116	GRUP MUNICIPAL PP	1.250,00	Varios	0,00
SETEMBRE 2017. APORTACIO	V66581943	GRUP MUNICIPAL ERC MES	2.250,00	Varios	0,00
SETEMBRE 2017. APORTACIO	G66570938	CIUTADANS GRUP MUNICIPAL SANT CUGAT	2.250,00	Varios	0,00
SETEMBRE 2017. APORTACIO	V64528508	GRUP MUNICIPAL CONVERGENCIA SANT CUGAT DEL VALLES	6.250,00	Varios	0,00

**TRANSFERÈNCIES I SUBVENCIONS CONCEDIDES**

CARACTERÍSTIQUES	NIF DEL PERCEPTOR	DENOMINACIÓ DEL PERCEPTOR	IMPORT	FINALITAT	REINTEGRAMENTS
SETEMBRE 2017. APORTACIO	G25725177	GRUP MUNICIPAL CUP	2.250,00	Varios	0,00
SETEMBRE 2017. ESTADA COM A ESTUDIANT DE L'ESCOLA D'ART ADSCRITA A LA SECCIO DE	77129973W	HERRERUELA QUESADA PATRICIA	500,00	Varios	0,00
SETEMBRE 2017. ESTADA COM A ESTUDIANT DE L'ESCOLA D'ART ADSCRITA A LA SECCIO DE	39445019L	GALAN PASCUAL PATRICIA	500,00	Varios	0,00
AJUTS PER A ACTIVITATS D'ESTIU PER A FILL M.S.B A SAGRAT COR SARRIA - NADIS	46620443H	BUEREN FRANQUESA NURIA	425,00	Varios	0,00
AJUT PER A ACTIVITAT D'ESTIU PER A FILL K.CH.E A L'ATENEU SANTCUGATENC	X4241175K	ELKAFHI SAMIRA	99,00	Varios	0,00
AJUT PER A ACTIVITATS D'ESTIU PER A FILL Z.CH.E A L'ATENEU SANTCUGATENC	X4241175K	ELKAFHI SAMIRA	99,00	Varios	0,00
AJUT PER A ACTIVITATS D'ESTIU PER A FILLA A.A. A L'ATENEU SANTCUGATENC	X7101461G	ARIF MOHAMMAD	153,00	Varios	0,00
AJUT PER A ACTIVITATS D'ESTIU PER A FILLA Z.G.QU. A L'ATENEU SANTCUGATENC	X5880126S	QUISPE SILVA MONICA	225,00	Varios	0,00
AJUT PER A ACTIVITATS D'ESTIU A FILLA C.D.C. A L'ATENEU SANTCUGATENC	49554594J	VALENZUELA CAMPUZANO KARIM	139,00	Varios	0,00
AJUT PER A ACTIVITATS D'ESTIU DE GERMANA A.P.V A L'ATENEU SANTCUGATENC	49554594J	VALENZUELA CAMPUZANO KARIM	139,00	Varios	0,00
AJUT PER A ACTIVITATS D'ESTIU PER A FILLA D.R.G. A L'ATENEU SANTCUGATENC	54329137D	RODRIGUEZ GIRON LEONOR MARIA	200,00	Varios	0,00



## TRANSFERÈNCIES I SUBVENCIONS CONCEDIDES

CARACTERÍSTIQUES	NIF DEL PERCEPTOR	DENOMINACIÓ DEL PERCEPTOR	IMPORT	FINALITAT	REINTEGRAMENTS
AJUT PER A ACTIVITATS D'ESTIU PER A FILL S.I.A.	X5469648H	EL ACHAK NAIMA	148,64	Varios	0,00
AJUT PER A ACTIVITATS D'ESTIU PER A FILL A.L.G.	36581130K	GRANDE RODRIGUEZ TANIA	181,50	Varios	0,00
AJUT PER A ACTIVITATS D'ESTIU PER A FILLA M.A.G.	54331290T	GUTIERREZ SALGADO LESBIA VICTORIA	119,82	Varios	0,00
AJUT PER A ACTIVITATS D'ESTIU PER A FIL I.CH.Q.	Y2004413T	QUISPE BARRIENTOS JENNY	115,28	Varios	0,00
AJUT PER A ACTIVITATS D'ESTIU PER A FILLA A.C.D.	54326852R	DURAN LLAVETA SEGUNDINA	115,28	Varios	0,00
AJUT PER A ACTIVITATS D'ESTIU PER A FILLA A.E.J.O.	X5880126S	QUISPE SILVA MONICA	119,82	Varios	0,00
AJUT PER A ACTIVITATS D'ESTIU PER A FILLA I.M.P.	Y1540250T	MORALES PINEDO MARCELA	141,50	Varios	0,00
AJUT PER A ACTIVITATS D'ESTIU PER A FILL A.E.F.	54327728A	FELIPEZ AGUILAR ARMINDA	86,46	Varios	0,00
AJUT PER A ACTIVITATS D'ESTIU PER A FILL O.I.R.	Y2166726W	RAMOS MUÑOZ OHIMA	109,50	Varios	0,00
AJUT PER A ACTIVITATS D'ESTIU PER A FILL A.E.O.	54327422L	ORTEGA TORREZ MESSISA SUSSY	115,28	Varios	0,00
AJUT PER A ACTIVITATS D'ESTIU PER A FILLA Z.M.J.O.	54327422L	ORTEGA TORREZ MESSISA SUSSY	115,28	Varios	0,00



## TRANSFERÈNCIES I SUBVENCIONS CONCEDIDES

CARACTERÍSTIQUES	NIF DEL PERCEPTOR	DENOMINACIÓ DEL PERCEPTOR	IMPORT	FINALITAT	REINTEGRAMENTS
AJUT PER A ACTIVITATS D'ESTIU PER A FILLA G.N.A.I.	X6399510J	INTRIAGO CEDEÑO YENNY LILIN	115,28	Varios	0,00
AJUT PER A ACTIVITATS D'ESTIU PER A FILL A.B.C. A GESTIO CULTURAL	52593768J	CASTRO TORRAS NURIA	50,00	Varios	0,00
AJUT PER A ACTIVITATS D'ESTIU PER A FILLA N.S.G. A DOBLE VIA	46623881Y	GARCIA LEANDRO RAMONA	64,00	Varios	0,00
AJUT PER A ACTIVITATS D'ESTIU PER A FILLA L.E.S. AMB DOBLE VIA	53291518N	SALVADOR TORO TATIANA	80,00	Varios	0,00
AJUT PER A ACTIVITATS D'ESTIU PER A FILLA E.S.M. AMB DOBLE VIA	46629855T	MARTINEZ CAMPOS CARMEN	70,00	Varios	0,00
AJUT PER A ACTIVITATS D'ESTIU PER A FILL I.S.M. AMB DOBLE VIA	46629855T	MARTINEZ CAMPOS CARMEN	70,00	Varios	0,00
AJUT PER A ACTIVITATS D'ESTIU PER A FILL H.O. AMB DOBLE VIA	X9936852R	LEHHIT NAIMA	80,00	Varios	0,00
REGISTRES APROVATS PER JGL 25/07/17 PER MANCA DE DOCUMENTS ACREDITATIUS	39156620V	PIRES GARCIA LAURA	-278,00	Varios	0,00
REGISTRES APROVATS PER JGL 25/07/17 PER MANCA DE DOCUMENTS ACREDITATIUS	39156620V	PIRES GARCIA LAURA	-453,23	Varios	0,00
ANULL.LAT PER TRASPAS A 10000.94300.4680002. JUNY 2017. PARTICIPACIO EN ELS COSTOS	P0800003F	ENTITAT M DESCENTRALITZ VALLDOREIX	-84.567,35	Varios	0,00
JUNY 2017. PARTICIPACIO COSTOS. TRASPASSAT DE 10000.94300.4680000	P0800003F	ENTITAT M DESCENTRALITZ VALLDOREIX	84.567,35	Varios	0,00



## TRANSFERÈNCIES I SUBVENCIONS CONCEDIDES

CARACTERÍSTIQUES	NIF DEL PERCEPTOR	DENOMINACIÓ DEL PERCEPTOR	IMPORT	FINALITAT	REINTEGRAMENTS
JUSTIFICACIO DE CAIXETA J/17/123. REPOSICIO NUM. 22	39156620V	PIRES GARCIA LAURA	453,23	Varios	0,00
JUSTIFICACIO DE CAIXETA J/17/124. REPOSICIO NUM. 36	39156620V	PIRES GARCIA LAURA	278,00	Varios	0,00
SETEMBRE 2017. SUPORT EN LA FORMACIO EN AGRICULTURA ECOLOGICA I AUTOSUFICIENCIA	X3144648L	BALLACH AHMED	120,00	Varios	0,00
SETEMBRE 2017. SUPORT EN LA FORMACIO EN AGRICULTURA ECOLOGICA I AUTOSUFICIENCIA	46241369F	SALVADOR LOISEL DAVID	180,00	Varios	0,00
SETEMBRE 2017. SUPORT EN LA FORMACIO EN AGRICULTURA ECOLOGICA I AUTOSUFICIENCIA	30819269M	VICENTE DE SOTO MARIA JESUS	240,00	Varios	0,00
SETEMBRE 2017. SUPORT EN LA FORMACIO EN AGRICULTURA ECOLOGICA I AUTOSUFICIENCIA	46622205D	LOMBAO PAZ JOSE ANGEL	240,00	Varios	0,00
SETEMBRE 2017. SUPORT EN LA FORMACIO EN AGRICULTURA ECOLOGICA I AUTOSUFICIENCIA	77625336Z	GOMEZ GARCIA JOSE LUIS	240,00	Varios	0,00
SETEMBRE 2017. SUPORT EN LA FORMACIO EN AGRICULTURA ECOLOGICA I AUTOSUFICIENCIA	53293712K	IÑIGUEZ RICHARTE LORENA	240,00	Varios	0,00
SETEMBRE 2017. SUPORT EN LA FORMACIO EN AGRICULTURA ECOLOGICA I AUTOSUFICIENCIA	X3859938D	MOUAJ HASSAN	120,00	Varios	0,00
SETEMBRE 2017. SUPORT EN LA FORMACIO EN AGRICULTURA ECOLOGICA I AUTOSUFICIENCIA	54331373Z	NOURTI NOURTI MASOUD	240,00	Varios	0,00
SETEMBRE 2017. SUPORT EN LA FORMACIO EN AGRICULTURA ECOLOGICA I AUTOSUFICIENCIA	Y1540250T	MORALES PINEDO MARCELA	240,00	Varios	0,00

**TRANSFERÈNCIES I SUBVENCIONS CONCEDIDES**

CARACTERÍSTIQUES	NIF DEL PERCEPTOR	DENOMINACIÓ DEL PERCEPTOR	IMPORT	FINALITAT	REINTEGRAMENTS
SETEMBRE 2017. SUPORT EN LA FORMACIO EN AGRICULTURA ECOLOGICA I AUTOSUFICIENCIA	Y5296792K	SEIDEL PAUL ELIAS	240,00	Varios	0,00
SETEMBRE 2017. SUPORT EN LA FORMACIO EN AGRICULTURA ECOLOGICA I AUTOSUFICIENCIA	X3080594C	EL GAACHI ABDESSELAM	240,00	Varios	0,00
SETEMBRE 2017. SUPORT EN LA FORMACIO EN AGRICULTURA ECOLOGICA I AUTOSUFICIENCIA	46622128R	PEREZ EDO YOLANDA	240,00	Varios	0,00
JUSTIFICACIO DE CAIXETA J/17/116. REPOSICIO NUM. 12	52594316D	LAIA MOIX MORELL	59,70	Varios	0,00
ABRIL - JUNY 2017. MONITORS DE SUPORT PER A INFANTS AMB DISCAPACITAT	B62191937	COL.LECTIU FITNESS SL	534,14	Varios	0,00
MONITOR DE SUPORT A NENS AMB DISCAPACITAT PER A LA REALITZACIO D'ACTIVITATS D'ESTIU	G62968250	SERVEI D'ACTIV.EDUCATIVES I CULTURALS	1.864,86	Varios	0,00
CAPTURA, TRASLLAT AL CONSULTORI I RETORN DE 11 GATS A LA COLONIA	B66761446	CIUTAT DELS GATS	330,00	Varios	0,00
CAPTURA, TRASLLAT AL CONSULTORI I RETORN DE 10 GATS A LA COLONIA	G66745613	PLATAFORMA ANIMALISTA SANT CUGAT	300,00	Varios	0,00
OCTUBRE 2017. AJUT PER ESTADA A RESIDENCIA VELSOLA	37566226G	SANCHEZ MARTINEZ JOSE	680,00	Varios	0,00
JUNY 2017. AJUTS MENJADOR ALUMNES ESCOLA SANTA ISABEL	R5800008D	ESCOLA SANTA ISABEL	214,61	Varios	0,00
JUNY 2017. AJUTS MENJADOR ALUMNES ESCOLA SANTA ISABEL	R5800008D	ESCOLA SANTA ISABEL	5.900,23	Varios	0,00

**TRANSFERÈNCIES I SUBVENCIONS CONCEDIDES**

CARACTERÍSTIQUES	NIF DEL PERCEPTOR	DENOMINACIÓ DEL PERCEPTOR	IMPORT	FINALITAT	REINTEGRAMENTS
JUNY 2017. AJUTS DE MENJADOR	R0800116F	ESCOLA EL PINAR DE NUESTRA SEÑORA	410,82	Varios	0,00
JUNY 2017. AJUTS DE MENJADOR	R0800116F	ESCOLA EL PINAR DE NUESTRA SEÑORA	1.219,34	Varios	0,00
JUNY 2017. BEQUES DE MENJADOR DE L'ESCOLA COLLSEROLA	G61096368	FUNDACIO CATALANA DE L'ESPLAI	112,09	Varios	0,00
JUNY 2017. BEQUES DE MENJADOR DE L'ESCOLA COLLSEROLA	G61096368	FUNDACIO CATALANA DE L'ESPLAI	6.725,13	Varios	0,00
JUNY 2017. AJUTS DE MENJADOR DE L'ESCOLA JAUME FERRAN I CLUA	A61046017	7 I TRIA, SA	126,50	Varios	0,00
JUNY 2017. AJUTS DE MENJADOR DE L'ESCOLA JAUME FERRAN I CLUA	A61046017	7 I TRIA, SA	3.151,30	Varios	0,00
JUNY 2017. AJUTS DE MENJADOR DE L'ESCOLA THAU (L. FERNANDEZ I U. OLABARRIETA)	G08943086	INSTITUCIO CULTURAL DEL CIC FUNDACIO PRIVADA	407,10	Varios	0,00
JUNY 2017. AJUTS DE MENJADOR DE L'ESCOLA THAU (G. Y F. ALMATO)	G08943086	INSTITUCIO CULTURAL DEL CIC FUNDACIO PRIVADA	505,28	Varios	0,00
JUNY 2017. AJUTS DE MENJADOR DE L'ESCOLA THAU (M. GARCIA)	G08943086	INSTITUCIO CULTURAL DEL CIC FUNDACIO PRIVADA	217,00	Varios	0,00
JUNY 2017. AJUTS DE MENJADOR DE L'ESCOLA THAU (G. BRAMBATI)	G08943086	INSTITUCIO CULTURAL DEL CIC FUNDACIO PRIVADA	217,00	Varios	0,00
JUNY 2017. AJUTS DE MENJADOR DE L'ESCOLA THAU (G. I L. SANJUAN)	G08943086	INSTITUCIO CULTURAL DEL CIC FUNDACIO PRIVADA	431,31	Varios	0,00



**TRANSFERÈNCIES I SUBVENCIONS CONCEDIDES**

CARACTERÍSTIQUES	NIF DEL PERCEPTOR	DENOMINACIÓ DEL PERCEPTOR	IMPORT	FINALITAT	REINTEGRAMENTS
BECA MENJADOR CARLOTA OLLER RUIZ 2n D'ESO	R0800597G	ESCOLA PIA TERRASSA	158,18	Varios	0,00
SETEMBRE 2017. GESTIO I EXPLOTACIO ZEMS JAUME TUBAU I GUINARDERA I CAMP DE FUTBOL DE	B62289616	TEAMPARTNERS SL	20.959,44	Varios	0,00
SETEMBRE 2017. GESTIO I EXPLOTACIO DELS SERVEIS D'EDUCACIO I PRACTICA ESPORTIVA	B62289616	TEAMPARTNERS SL	28.333,33	Varios	0,00
SETEMBRE 2017. DINAMITZADORS ALS INSTITUTS PER A L'EDUCACIO I LA PRACTICA ESPORTIVA	B62289616	TEAMPARTNERS SL	1.000,00	Varios	0,00
AJUT PER A TRANSPORT ADAPTAT A ACTIVITAT D'ESTIU PER A FILL (EDUARD RUBIO)	46612857E	FELIU VIVES MARTA	1.088,33	Varios	0,00
AJUT PER AL TRANSPORT ADAPTAT A ACTIVITAT D'ESTIU PER A FILL (MARC SYLAIN)	46620443H	BUEREN FRANQUESA NURIA	1.088,33	Varios	0,00
AJUT PER A TRANSPORT ADAPTAT A ACTIVITAT D'ESTIU PER A FILLA (IVET FREIXA)	46221231V	ESPASA COSTA MARIA CLARA	1.088,33	Varios	0,00
ANY 2017. CONVENI	G58315953	ATENEU SANTCUGATENC	40.000,00	Varios	0,00
JUTIFICACIO DE CAIXETA J/17/117. REPOSICIO NUM. 34	39156620V	PIRES GARCIA LAURA	750,00	Varios	0,00
JUTIFICACIO DE CAIXETA J/17/117. REPOSICIO NUM. 34	39156620V	PIRES GARCIA LAURA	4.781,29	Varios	0,00
JUSTIFICACIO DE CAIXETA J/17/118. REPOSICIO NUM. 35	39156620V	PIRES GARCIA LAURA	3.370,04	Varios	0,00



## TRANSFERÈNCIES I SUBVENCIONS CONCEDIDES

CARACTERÍSTIQUES	NIF DEL PERCEPTOR	DENOMINACIÓ DEL PERCEPTOR	IMPORT	FINALITAT	REINTEGRAMENTS
JUSTIFICACIO DE CAIXETA J/17/119. REPOSICIO NUM. 19	39156620V	PIRES GARCIA LAURA	6.272,77	Varios	0,00
JUSTIFICACIO DE CAIXETA J/17/120. REPOSICIO NUM. 20	39156620V	PIRES GARCIA LAURA	6.120,84	Varios	0,00
JUSTIFICACIO DE CAIXETA J/17/121. REPOSICIO NUM. 21	39156620V	PIRES GARCIA LAURA	6.717,28	Varios	0,00
AJUT PER A ACTIVITAT D'ESTIU DE FILLA LBA (EXPEDIENT 2011/1161) A EASY TALK	43413042J	LAURA ANGLES MORALES	120,00	Varios	0,00
AJUT PER A ACTIVITAT D'ESTIU PER A FILLA I.M.M.T. REALITZADA A L'ASSOCIACIO ESPORTIVA ESCOLAR	36566411E	MARIN TORRALBO ROSA	180,00	Varios	0,00
AJUT PER ACTIVITAT D'ESTIU PER A FILL AMB TEAMPARTNERS	52594737Q	ALMEDA MACIAS MARIA DOLORES	240,74	Varios	0,00
AJUT PER ACTIVITAT D'ESTIU PER A FILLA AMB TEAMPARTNERS	X5469648H	EL ACHAK NAIMA	205,17	Varios	0,00
AJUT PER ACTIVITAT D'ESTIU AMB TEAMPARTNERS DEL FILL A.A.A.	54330403X	AGUILAR HERNANDEZ PEDRO JOSE	106,78	Varios	0,00
AJUT PER ACTIVITAT D'ESTIU DE FILLA A.F.L. AMB TEAMPARTNERS	Y0960214R	LOPEZ FLORES ARIANA YEANIN	208,28	Varios	0,00
AJUT PER ACTIVITAT D'ESTIU DE LA FILLA A.D.G. AMB TEAMPARTNERS	X7023091H	GUEYA DAME	254,45	Varios	0,00
AJUT PER ACTIVITAT D'ESTIU DE LA FILLA A.D.G. AMB TEAMPARTNERS	Y1175874J	DIP EP GUEYE FATOU	169,63	Varios	0,00



## TRANSFERÈNCIES I SUBVENCIONS CONCEDIDES

CARACTERÍSTIQUES	NIF DEL PERCEPTOR	DENOMINACIÓ DEL PERCEPTOR	IMPORT	FINALITAT	REINTEGRAMENTS
AJUT PER A ACTIVITAT D'ESTIU DE FILL D.E.F. AMB TEAMPARTNERS	54327728A	FELIPEZ AGUILAR ARMINDA	115,96	Varios	0,00
AJUT PER A ACTIVITAT D'ESTIU DE FILL D.M.L. AMB TEAMPARTNERS	46623157H	LOPEZ CORBACHO MIREIA	159,39	Varios	0,00
AJUT PER A ACTIVITAT D'ESTIU DE FILLA E.I.J.S AMB TEAMPARTNERS	Y1238829V	JIMENEZ SORIA ANGELICA MARIA	384,13	Varios	0,00
AJUT PER A ACTIVITAT D'ESTIU DE FILL F.A.H.L. AMB TEAMPARTNERS	X8239244T	HERNANDEZ LOPEZ LILIAM	320,70	Varios	0,00
AJUT PER A ACTIVITAT D'ESTIU DE FILLA F.N.M. AMB TEAMPARTNERS	X6934037C	MINA CASTILLO ANA GLORIA	210,97	Varios	0,00
AJUT PER ACTIVITAT D'ESTIU DE FILL J.A.C. AMB TEAMPARTNERS	54330403X	AGUILAR HERNANDEZ PEDRO JOSE	197,13	Varios	0,00
AJUT PER ACTIVITAT D'ESTIU DE FILL J.A.G. AMB TEAMPARTNERS	54331290T	GUTIERREZ SALGADO LESBIA VICTORIA	254,88	Varios	0,00
AJUT PER ACTIVITAT D'ESTIU DE FILL J.M.L AMB TEAMPARTNERS	54330536M	LOZADA LAURA	205,12	Varios	0,00
AJUT PER ACTIVITAT D'ESTIU DE FILLA L.B.R. AMB TEAMPARTNERS	46571859X	RODRIGUEZ VICENTE MARIA PILAR	141,84	Varios	0,00
AJUT PER ACTIVITAT D'ESTIU DE FILLA M.B.R. AMB TEAMPARTNERS	46571859X	RODRIGUEZ VICENTE MARIA PILAR	103,57	Varios	0,00
AJUT PER ACTIVITAT D'ESTIU DE FILLA M.N.M. AMB TEAMPARTNERS	46622239C	NUÑEZ PIÑERO JOSE MANUEL	383,29	Varios	0,00



## TRANSFERÈNCIES I SUBVENCIONS CONCEDIDES

CARACTERÍSTIQUES	NIF DEL PERCEPTOR	DENOMINACIÓ DEL PERCEPTOR	IMPORT	FINALITAT	REINTEGRAMENTS
AJUT PER ACTIVITAT D'ESTIU DE FILLA AMB TEAMPARTNERS	X5240959H	DIOUF MADJIGUENE	173,56	Varios	0,00
AJUT PER ACTIVITAT D'ESTIU DE FILLA S.M.N. AMB TEAMPARTNERS	X5240959H	DIOUF MADJIGUENE	173,56	Varios	0,00
AJUT PER ACTIVITAT D'ESTIU DE FILL O.M.M. AMB TEAMPARTNERS	X3018218C	MARTINEZ POLANCO SANDRA PATRICIA	425,78	Varios	0,00
AJUT PER ACTIVITAT D'ESTIU DE 3 FILLS AMB TEAMPARTNERS	35073319K	MARTIN MARTINEZ SILVIA	335,22	Varios	0,00
AJUT PER ACTIVITAT D'ESTIU DE FILL P.Ñ.M. AMB TEAMPARTNERS	46622239C	NUÑEZ PIÑERO JOSE MANUEL	408,99	Varios	0,00
AJUT PER ACTIVITAT D'ESTIU DE FILL P.A.G. AMB TEAMPARTNERS	54331290T	GUTIERREZ SALGADO LESBIA VICTORIA	340,18	Varios	0,00
AJUT PER ACTIVITAT D'ESTIU DE FILLA Y.L. AMB TEAMPARTNERS	X3002478N	RAISSOUN KARIMA	239,74	Varios	0,00
AJUT PER ACTIVITAT D'ESTIU DE FILL H.B.F. AMB TEAMPARTNERS	X7543566A	BOULAICH TAOUIL ABDESLAM	125,94	Varios	0,00
AJUT PER ACTIVITAT D'ESTIU DE FILLA H.F.P. AMB TEAMPARTNERS	47867105B	PEDROLA ROCA ESTER	172,59	Varios	0,00
AJUT PER ACTIVITAT D'ESTIU (PASSI PISCINA) AMB TEAMPARTNERS	X9857701Q	AGUERO ALEJANDRA	32,00	Varios	0,00
AJUT PER ACTIVITAT D'ESTIU (PASSI PISCINA) AMB TEAMPARTNERS	X8951860F	SINGH JAMUNA	70,00	Varios	0,00



## TRANSFERÈNCIES I SUBVENCIONS CONCEDIDES

CARACTERÍSTIQUES	NIF DEL PERCEPTOR	DENOMINACIÓ DEL PERCEPTOR	IMPORT	FINALITAT	REINTEGRAMENTS
AJUT PER ACTIVITAT D'ESTIU (PASSI PISCINA) AMB TEAMPARTNERS	X4241175K	ELKAFHI SAMIRA	80,00	Varios	0,00
AJUT PER ACTIVITAT D'ESTIU (PASSI PISCINA) AMB TEAMPARTNERS	X7543566A	BOULAICH TAOUIL ABDESLAM	55,00	Varios	0,00
AJUT PER ACTIVITAT D'ESTIU (PASSI PISCINA) AMB TEAMPARTNERS	Y2039546N	ENCINAS GUMIEL LIZETE GEOVANA	65,00	Varios	0,00
AJUT PER ACTIVITAT D'ESTIU (PASSI PISCINA) AMB TEAMPARTNERS	X5108907D	MEHMOOD TAHIR	80,00	Varios	0,00
AJUT PER ACTIVITAT D'ESTIU (PASSI PISCINA) AMB TEAMPARTNERS	Y0953502M	LLAVETA LLAVETA VICTORIA	80,00	Varios	0,00
AJUT PER ACTIVITAT D'ESTIU (PASSI PISCINA) AMB TEAMPARTNERS	E944040	MONTOYA LARIOS MARIA EUCEBIA	40,00	Varios	0,00
AJUT PER ACTIVITAT D'ESTIU (PASSI PISCINA) AMB TEAMPARTNERS	54327422L	ORTEGA TORREZ MESSISA SUSSY	44,00	Varios	0,00
AJUT PER ACTIVITAT D'ESTIU (PASSI PISCINA) AMB TEAMPARTNERS	X6934037C	MINA CASTILLO ANA GLORIA	32,00	Varios	0,00
AJUT PER ACTIVITAT D'ESTIU (PASSI PISCINA) AMB TEAMPARTNERS	54331277X	SAMIR ABDELHAMID	48,00	Varios	0,00
AJUT PER ACTIVITAT D'ESTIU (PASSI PISCINA) AMB TEAMPARTNERS	Y0530532M	HADRI GHIZLANE	32,00	Varios	0,00
AJUT PER ACTIVITAT D'ESTIU (PASSI PISCINA) AMB TEAMPARTNERS	53872095T	CUETO ALBERTO RUTH	22,00	Varios	0,00



## TRANSFERÈNCIES I SUBVENCIONS CONCEDIDES

CARACTERÍSTIQUES	NIF DEL PERCEPTOR	DENOMINACIÓ DEL PERCEPTOR	IMPORT	FINALITAT	REINTEGRAMENTS
AJUT PER ACTIVITAT D'ESTIU (PASSI PISCINA) AMB TEAMPARTNERS	46622239C	NUÑEZ PIÑERO JOSE MANUEL	72,00	Varios	0,00
AJUT PER ACTIVITAT D'ESTIU (PASSI PISCINA) AMB TEAMPARTNERS	X7605760M	FLORES MAMANI NORMA	64,00	Varios	0,00
OCTUBRE 2017. PARTICIPACIO EN ELS INGRESSOS MUNICIPALS	P0800003F	ENTITAT M DESCENTRALITZ VALLDOREIX	486.818,15	Varios	0,00
OCTUBRE 2017. PARTICIPACIO EN ELS COSTOS	P0800003F	ENTITAT M DESCENTRALITZ VALLDOREIX	84.567,35	Varios	0,00
AJUT PER ACTIVITAT D'ESTIU (PASSI PISCINA) AMB TEAMPARTNERS	46623596C	ESCODA SALONI MONTSERRAT	64,00	Varios	0,00
AJUT PER ACTIVITAT D'ESTIU (PASSI PISCINA) AMB TEAMPARTNERS	X7101461G	ARIF MOHAMMAD	40,00	Varios	0,00
AJUT PER ACTIVITAT D'ESTIU (PASSI PISCINA) AMB TEAMPARTNERS	X5637459K	SIMISTERRA ARROYO FANNY MAGNA	60,00	Varios	0,00
AJUT PER ACTIVITAT D'ESTIU (PASSI PISCINA) AMB TEAMPARTNERS	Y1238829V	JIMENEZ SORIA ANGELICA MARIA	30,00	Varios	0,00
AJUT PER ACTIVITAT D'ESTIU (PASSI PISCINA) AMB TEAMPARTNERS	X8219035P	ALVIA INTRIAGO SOFIA	32,00	Varios	0,00
AJUTS PER ACTIVITAT D'ESTIU DE FILL K.D.E AMB TEAMPARTNERS	51229785E	DELGADO ESCOBAR EVELYN EUNICE	68,39	Varios	0,00
AJUTS PER ACTIVITAT D'ESTIU DE FILL E.H.M. AMB TEAMPARTNERS	54330904M	MOREIRA PINTO YOBANA	340,70	Varios	0,00



## TRANSFERÈNCIES I SUBVENCIONS CONCEDIDES

CARACTERÍSTIQUES	NIF DEL PERCEPTOR	DENOMINACIÓ DEL PERCEPTOR	IMPORT	FINALITAT	REINTEGRAMENTS
AJUTS PER ACTIVITAT D'ESTIU DE FILLA F.A.I. AMB TEAMPARTNERS	54328022K	IBAÑEZ VAZQUEZ FAVIOLA BANESA	66,55	Varios	0,00
AJUTS PER ACTIVITAT D'ESTIU DE FILL F.C.R. AMB TEAMPARTNERS	Y4012572Y	RUIZ BANEGAS MARY LINDETH	318,88	Varios	0,00
AJUTS PER ACTIVITAT D'ESTIU DE FILL J.F.P. AMB TEAMPARTNERS	Y2475259J	PAUCAR ALTAMIRANO NANCY	403,04	Varios	0,00
AJUTS PER ACTIVITAT D'ESTIU DE FILLA J.N.P. AMB TEAMPARTNERS	46148954Y	PALLAS RIUS BERTA	75,94	Varios	0,00
AJUTS PER ACTIVITAT D'ESTIU DE FILL K.A. AMB TEAMPARTNERS	X9726277Z	ALTUKHOVA OLGA	212,59	Varios	0,00
AJUTS PER ACTIVITAT D'ESTIU DE FILL M.L.C. AMB TEAMPARTNERS	Y1045024X	CABRERA BACA FANY CAROLINA	189,50	Varios	0,00
AJUT PER ACTIVITAT D'ESTIU DE FILLA S.N.P. AMB TEAMPARTNERS	46148954Y	PALLAS RIUS BERTA	75,94	Varios	0,00
AJUT PER ACTIVITAT D'ESTIU DE FILLA E.A.M. AMB TEAMPARTNERS	54328948G	ALCIVAR MOREIRA MARIA ELINORA	45,00	Varios	0,00
AJUT PER PASSI A PISCINA AMB TEAMPARTNERS	54330403X	AGUILAR HERNANDEZ PEDRO JOSE	86,00	Varios	0,00
AJUT PER PASSI PISCINA AMB TEAMPARTNERS	54331474T	HIDALGO ARANCIBIA NAYDA LIPSI	60,00	Varios	0,00
AJUT PER PASSI PISCINA AMB TEAMPARTNERS	X3685684A	CHAKKOUR AMINA	70,00	Varios	0,00



## TRANSFERÈNCIES I SUBVENCIONS CONCEDIDES

CARACTERÍSTIQUES	NIF DEL PERCEPTOR	DENOMINACIÓ DEL PERCEPTOR	IMPORT	FINALITAT	REINTEGRAMENTS
AJUT PER PASSI PISCINA AMB TEAMPARTNERS	54330904M	MOREIRA PINTO YOBANA	64,00	Varios	0,00
CURSET DE NATACIO DE FILLA F.G.R. AMB TEAMPARTNERS	Y2982596Q	RIVAS OSORIO SIRLEY VIVIANA	35,35	Varios	0,00
CURS DE NATACIO DE FILL S.G.R. AMB TEAMPARTNERS	Y2982596Q	RIVAS OSORIO SIRLEY VIVIANA	32,90	Varios	0,00
AJUT PER ACTIVITAT D'ESTIU DE FILL I.P. AMB TEAMPARTNERS	452679	PETRE IONELA	108,00	Varios	0,00
AJUT PER ACTIVITAT D'ESTIU DE FILL A.S. AMB TEAMPARTNERS	452679	PETRE IONELA	108,00	Varios	0,00
AJUT PER ACTIVITAT D'ESTIU DE FILLA A.E.Z. AMB TEAMPARTNERS	X6984763P	ZAMBRANO MENDOZA ANA CECIBEL	153,00	Varios	0,00
AJUT PER ACTIVITAT D'ESTIU DE FILLA A.R.E.Z. AMB TEAMPARTNERS	X6984763P	ZAMBRANO MENDOZA ANA CECIBEL	153,00	Varios	0,00
AJUT PER ACTIVITAT D'ESTIU DE FILLA A.S.M. AMB TEAMPARTNERS	X6293582T	MANDOIU ALINA SABINA	216,00	Varios	0,00
AJUT D'EMERGENCIA PER A LES VICTIMES DE L'HURACA IRMA AL CARIB I EL TERRATREMOL DE MEXIC	G17125832	FONS CATALA DE COOP AL DESENVOLUPAMENT	6.000,00	Varios	0,00
1R SEMESTRE 2017. AJUTS PER A SERVEIS OPTOMETRICS	Q0818003F	UNIVERSITAT POLITECNICA DE CATALUNYA	1.647,00	Varios	0,00
DESPEsa CONVENI TRANSPORT ESCOLAR NO OBLIGATORI PER CURS 2016-2017 A COMPENSAR A BEQUES	P5800007F	CONSELL COMARCAL DEL VALLES OCCIDENTAL	6.196,00	Varios	0,00



**TRANSFERÈNCIES I SUBVENCIONS CONCEDIDES**

CARACTERÍSTIQUES	NIF DEL PERCEPTOR	DENOMINACIÓ DEL PERCEPTOR	IMPORT	FINALITAT	REINTEGRAMENTS
ANY 2017. SUBVENCIONS PER A ACTUACIONS QUE FOMENTIN EL COMERÇ URBA LOCAL	G65721797	ASSOCIACIO SANT CUGAT COMERÇ	50.000,00	Varios	0,00
OCTUBRE 2017. AJUT DE FORMACIO EN HORTS SOCIALS D'AUTOCONSUM	46241369F	SALVADOR LOISEL DAVID	240,00	Varios	0,00
OCTUBRE 2017. AJUT DE FORMACIO EN HORTS SOCIALS D'AUTOCONSUM	30819269M	VICENTE DE SOTO MARIA JESUS	240,00	Varios	0,00
OCTUBRE 2017. AJUT DE FORMACIO EN HORTS SOCIALS D'AUTOCONSUM	46622205D	LOMBAO PAZ JOSE ANGEL	240,00	Varios	0,00
OCTUBRE 2017. AJUT DE FORMACIO EN HORTS SOCIALS D'AUTOCONSUM	46622128R	PEREZ EDO YOLANDA	240,00	Varios	0,00
OCTUBRE 2017. AJUT DE FORMACIO EN HORTS SOCIALS D'AUTOCONSUM	77625336Z	GOMEZ GARCIA JOSE LUIS	240,00	Varios	0,00
OCTUBRE 2017. AJUT DE FORMACIO EN HORTS SOCIALS D'AUTOCONSUM	53293712K	IÑIGUEZ RICHARTE LORENA	240,00	Varios	0,00
OCTUBRE 2017. AJUT DE FORMACIO EN HORTS SOCIALS D'AUTOCONSUM	X3859938D	MOUJAJ HASSAN	240,00	Varios	0,00
OCTUBRE 2017. AJUT DE FORMACIO EN HORTS SOCIALS D'AUTOCONSUM	E862830	BARAHONA ROMERO OLGA MARINA	180,00	Varios	0,00
OCTUBRE 2017. AJUT DE FORMACIO EN HORTS SOCIALS D'AUTOCONSUM	54331373Z	NOURTI NOURTI MASOUD	240,00	Varios	0,00
OCTUBRE 2017. AJUT DE FORMACIO EN HORTS SOCIALS D'AUTOCONSUM	Y1540250T	MORALES PINEDO MARCELA	240,00	Varios	0,00



## TRANSFERÈNCIES I SUBVENCIONS CONCEDIDES

CARACTERÍSTIQUES	NIF DEL PERCEPTOR	DENOMINACIÓ DEL PERCEPTOR	IMPORT	FINALITAT	REINTEGRAMENTS
OCTUBRE 2017. AJUT DE FORMACIO EN HORTS SOCIALS D'AUTOCONSUM	Y5296792K	SEIDEL PAUL ELIAS	240,00	Varios	0,00
OCTUBRE 2017. AJUT DE FORMACIO EN HORTS SOCIALS D'AUTOCONSUM	X3080594C	EL GAACHI ABDESSELAM	240,00	Varios	0,00
AJUT PER A L'ORGANITZACIO DE LA FLAMA DEL CANIGO	G08310070	OMNIUM CULTURAL SANT CUGAT DEL VALLES	350,00	Varios	0,00
SUBVENCIO PER A LA CELEBRACIO DEL 20E ANIVERSARI DEL PROGRAMA "PASSEJOS PER COLLSEROLA"	G58500786	CLUB MUNTANYENC SANT CUGAT	1.000,00	Varios	0,00
AJUT PER ACTIVITAT D'ESTIU DE FILLA E.S.P.S AMB CATERING VOSTRA CUINA	Y1689916M	SESIASHVILI PHIKRIA	200,00	Varios	0,00
AJUT PER ACTIVITAT D'ESTIU PER A FILL S.S.M. AMB CATERING VOSTRA CUINA	53296357K	MUNIZ PONTES AVANI	83,00	Varios	0,00
AJUT PER ACTIVITAT D'ESTIU A FILLA K.M.S. AMB CATERING VOSTRA CUINA	X9691422G	SILVERA POMA ROSA MARISOL	112,00	Varios	0,00
AJUT PER ACTIVITAT D'ESTIU PER A FILL J.A.F.V. AMB CATERING VOSTRA CUINA	Y2195592A	VERGARA ROMERO AIDA LUZ	112,00	Varios	0,00
AJUT PER ACTIVITAT D'ESTIU DE FILL B.F.V. AMB CATERING VOSTRA CUINA	Y2195592A	VERGARA ROMERO AIDA LUZ	112,00	Varios	0,00
AJUT PER ACTIVITAT D'ESTIU DE FILLA N.F.V. AMB CATERING VOSTRA CUINA SL	Y2195592A	VERGARA ROMERO AIDA LUZ	110,00	Varios	0,00
AJUT PER ACTIVITAT D'ESTIU DE FILLA D.F.V. AMB CATERING VOSTRA CUINA	Y2195592A	VERGARA ROMERO AIDA LUZ	388,00	Varios	0,00

**TRANSFERÈNCIES I SUBVENCIONS CONCEDIDES**

CARACTERÍSTIQUES	NIF DEL PERCEPTOR	DENOMINACIÓ DEL PERCEPTOR	IMPORT	FINALITAT	REINTEGRAMENTS
AJUT PER ACTIVITAT D'ESTIU DE FILL A.L.B. AMB EUROFITNESS	X8453836W	BOUKRICHIA LAAZIZA	28,98	Varios	0,00
AJUT PER ACTIVITAT D'ESTIU PER A FILL D.H.B. AMB EUROFITNESS	36974865L	BASCUÑANA QUIÑONES BALBINA	33,75	Varios	0,00
AJUT PER ACTIVITAT D'ESTIU PER A FILL B.S.B. AMB ESCOLA PAIDEIA	38079657Y	BADOSA VILA SUSANA	300,00	Varios	0,00
OCTUBRE 2017. ESTADA COM A ESTUDIANT ESCOLA D'ART ADSCRITA A COMUNICACIO I MARQUETING	77129973W	HERRERUELA QUESADA PATRICIA	500,00	Varios	0,00
OCTUBRE 2017. ESTADA COM A ESTUDANT ESCOLA D'ART ADSCRITA A COMUNICACIO I MARQUETING	39445019L	GALAN PASCUAL PATRICIA	500,00	Varios	0,00
OCTUBRE 2017. ESTADA COM A ESTUDIANT ETSAV ADSCRIT A PARTICIPACIO CIUTADANA	48013811T	FIGUERAS SEGALA MIQUEL	672,00	Varios	0,00
OCTUBRE 2017. APORTACIO	V66514423	GRUP MUNICIPAL CANDIDATURA DE PROGRES PSC	1.250,00	Varios	0,00
OCTUBRE 2017. APORTACIO	G58362245	INICIATIVA PER CATALUNYA VERDS	1.750,00	Varios	0,00
OCTUBRE 2017. APORTACIO	G65600116	GRUP MUNICIPAL PP	1.250,00	Varios	0,00
OCTUBRE 2017. APORTACIO	V66581943	GRUP MUNICIPAL ERC MES	2.250,00	Varios	0,00
OCTUBRE 2017. APORTACIO	G66570938	CIUTADANS GRUP MUNICIPAL SANT CUGAT	2.250,00	Varios	0,00



## TRANSFERÈNCIES I SUBVENCIONS CONCEDIDES

CARACTERÍSTIQUES	NIF DEL PERCEPTOR	DENOMINACIÓ DEL PERCEPTOR	IMPORT	FINALITAT	REINTEGRAMENTS
OCTUBRE 2017. APORTACIO	V64528508	GRUP MUNICIPAL CONVERGENCIA SANT CUGAT DEL VALLES	6.250,00	Varios	0,00
OCTUBRE 2017. APORTACIO	G25725177	GRUP MUNICIPAL CUP	2.250,00	Varios	0,00
MONITOR DE SUPORT PER ACTIVITATS D'ESTIU A PERSONES AMB DISCAPACITAT	B62289616	TEAMPARTNERS SL	12.072,93	Varios	0,00
MONITOR DE SUPORT PER ACTIVITATS D'ESTIU PER A PERSONA AMB DISCAPACITAT. PISCINA PARC	B62289616	TEAMPARTNERS SL	135,52	Varios	0,00
ANY 2017. ADDENDA AL CONVENI	G62904073	SANT CUGAT AMB EL POBLE SAHARAU	2.000,00	Varios	0,00
JUNY 2017. AJUTS MENJADOR ALUMNES ESCOLA PI D'EN XANDRI	G61096368	FUNDACIO CATALANA DE L'ESPLAI	5.987,62	Varios	0,00
JUNY 2017. AJUTS MENJADOR ALUMNES ESCOLA PI D'EN XANDRI	G61096368	FUNDACIO CATALANA DE L'ESPLAI	78,91	Varios	0,00
JUNY 2017. AJUTS MENJADOR ALUMNES IES PLA FARRERAS	B63437529	CATERING VOSTRA CUINA SL	624,94	Varios	0,00
JUNY 2017. AJUTS MENJADOR ALUMNES IES PLA FARRERAS	B63437529	CATERING VOSTRA CUINA SL	14,36	Varios	0,00
JUNY 2017. AJUTS MENJADOR ALUMNES IES PLA FARRERAS	B63437529	CATERING VOSTRA CUINA SL	115,20	Varios	0,00
JUNY 2017. BECA DE MENJADOR DE L'ESCOLA PI D'EN XANDRI. REGULARITZACIO JANNA OLIVERAS	G61096368	FUNDACIO CATALANA DE L'ESPLAI	52,38	Varios	0,00



## TRANSFERÈNCIES I SUBVENCIONS CONCEDIDES

CARACTERÍSTIQUES	NIF DEL PERCEPTOR	DENOMINACIÓ DEL PERCEPTOR	IMPORT	FINALITAT	REINTEGRAMENTS
JUNY 2017. BEQUES MENJADOR - ESCOLA LA MIRADA	G61096368	FUNDACIO CATALANA DE L'ESPLAI	106,56	Varios	0,00
JUNY 2017. BEQUES MENJADOR - ESCOLA LA MIRADA	G61096368	FUNDACIO CATALANA DE L'ESPLAI	404,94	Varios	0,00
JULIOL 2017. AJUTS DE MENJADOR I ESCOLARITAT D'ALUMNES DE LES EEBB MUNICIPALS	V08901910	PATRONAT MUNICIPAL D'EDUCACIO	6.509,62	Varios	0,00
OCTUBRE 2017. GESTIO I EXPLOTACIO DELS SERVEIS D'EDUCACIO I PRACTICA ESPORTIVA	B62289616	TEAMPARTNERS SL	28.333,33	Varios	0,00
OCTUBRE 2017. GESTIO I EXPLOTACIO ZEMS JAUME TUBAU I GUINARDERA I CAMP DE FUTBOL DE	B62289616	TEAMPARTNERS SL	20.959,44	Varios	0,00
MAIG-AGOST 2017. SERVEI DE LES PISCINES MUNICIPALS D'ESTIU PARC CENTRAL I LA FLORESTA (EXP. 9/2013)	B62289616	TEAMPARTNERS SL	40.600,00	Varios	0,00
OCTUBRE 2017. DINAMITZADORS ALS INSTITUTS PER A L'EDUCACIO I LA PRACTICA ESPORTIVA	B62289616	TEAMPARTNERS SL	1.000,00	Varios	0,00
PIE AMB MES D'AGOST.17	P0800258F	*AREA METROPOLITANA DE BARCELONA	135.317,33	Varios	0,00
PERIODE DEL 26/05 AL 02/08/17. AJUT PER ESTADA A HOSTAL XARAU	X7960949M	CHERNAKI ABDELMAJID	2.204,57	Varios	0,00
AJUT PER ACTIVITATS D'ESTIU DE FILLA D.R.G. AMB LA UNIO SANTCUGATENCA	54329137D	RODRIGUEZ GIRON LEONOR MARIA	190,00	Varios	0,00
AJUT PER ACTIVITATS D'ESTIU DE FILLA F.N.M. AMB LA UNIO SANTCUGATENCA	X6934037C	MINA CASTILLO ANA GLORIA	85,00	Varios	0,00



## TRANSFERÈNCIES I SUBVENCIONS CONCEDIDES

CARACTERÍSTIQUES	NIF DEL PERCEPTOR	DENOMINACIÓ DEL PERCEPTOR	IMPORT	FINALITAT	REINTEGRAMENTS
AJUT PER ACTIVITATS D'ESTIU DE FILLA M.L.C. AMB LA UNIO SANCUGATENCA	Y1045024X	CABRERA BACA FANY CAROLINA	155,00	Varios	0,00
AJUT PER ACTIVITATS D'ESTIU DE FILLA I.M.L. AMB LA UNIO SANCUGATENCA	46623157H	LOPEZ CORBACHO MIREIA	280,00	Varios	0,00
AJUT PER ACTIVITATS D'ESTIU DE FILLA A.M.L. AMB LA UNIO SANCUGATENCA	46623157H	LOPEZ CORBACHO MIREIA	110,00	Varios	0,00
AJUT PER ACTIVITATS D'ESTIU DE FILLA M.M.B.. AMB LA UNIO SANCUGATENCA	X1797089F	BIBI JAMILA	90,00	Varios	0,00
AJUT PER ACTIVITATS D'ESTIU DE FILL Y.L. AMB LA UNIO SANCUGATENCA	X3925072F	LAGHCHA MOHAMED	36,00	Varios	0,00
AJUT PER ACTIVITATS D'ESTIU DE FILLA A.A.C. AMB LA UNIO SANCUGATENCA	54327283H	CARRASCO CHAVE CECILIA GIOCONDA	69,00	Varios	0,00
AJUT PER ACTIVITATS D'ESTIU DE FILL M.G.G. AMB LA UNIO SANCUGATENCA	52593796H	GARCIA FERNANDEZI ANTONIA	92,00	Varios	0,00
AJUT PER ACTIVITATS D'ESTIU DE FILLA E.V.A. AMB LA UNIO SANCUGATENCA	46784452Z	AGUILERA JURADO AURORA	90,00	Varios	0,00
JUSTIFICACIO DE CAIXETA J/17/131. REPOSICIO NUM. 38	39156620V	PIRES GARCIA LAURA	129,58	Varios	0,00
JUSTIFICACIO DE CAIXETA J/17/131. REPOSICIO NUM. 38	39156620V	PIRES GARCIA LAURA	6.656,95	Varios	0,00
JUSTIFICACIO DE CAIXETA J/17/131. REPOSICIO NUM. 38	39156620V	PIRES GARCIA LAURA	1.289,93	Varios	0,00



## TRANSFERÈNCIES I SUBVENCIONS CONCEDIDES

CARACTERÍSTIQUES	NIF DEL PERCEPTOR	DENOMINACIÓ DEL PERCEPTOR	IMPORT	FINALITAT	REINTEGRAMENTS
JUSTIFICACIO DE CAIXETA J/17/132. REPOSICIO NUM. 39	39156620V	PIRES GARCIA LAURA	2.633,19	Varios	0,00
AJUT PER ACTIVITAT D'ESTIU AMB TEAMPARTNERS (PASSI PISCINA)	52592990V	VALSERA PEREZ MONTSERRAT	48,00	Varios	0,00
AJUTS PER ACTIVITATS D'ESTIU DE 2 FILLS AMB TEAMPARTNERS	Y2982596Q	RIVAS OSORIO SIRLEY VIVIANA	272,00	Varios	0,00
LIQUIDACIO DEFINITIVA PMTE 2014	P0800258F	*AREA METROPOLITANA DE BARCELONA	6.129,39	Varios	0,00
LIQUIDACIO DEFINITIVA PMTE 2015	P0800258F	*AREA METROPOLITANA DE BARCELONA	116.895,02	Varios	0,00
JULIOL 2017. SERVEI DE TRANSPORT DE VIATGERS	A08413031	MARFINA BUS SA	267.025,32	Varios	0,00
JULIOL 2017. DESPESES DE L'ATM REPERCUTIDES A TERCERS OPERADORS I T-16	A08413031	MARFINA BUS SA	2.028,79	Varios	0,00
AGOST 2017. DESPESES DE L'ATM REPERCUTIDES A TERCERS OPERADORS I T-16	A08413031	MARFINA BUS SA	900,82	Varios	0,00
SETEMBRE 2017. AJUTS MENJADOR ALUMNES ESCOLA EL PINAR	R0800116F	ESCOLA EL PINAR DE NUESTRA SEÑORA	2.259,48	Varios	0,00
SETEMBRE 2017. AJUTS DE MENJADORS ALUMNES IES ARNAU CADELL	F62011812	DOBLE VIA SERVEIS SOCIOEDUCATIUS SCCL	294,26	Varios	0,00
MAIG 2017. AJUTS MENJADOR ALUMNES ESCOLA CATALUNYA	G58396748	ASS PARES I MARES CEIP CATALUNYA	5.948,68	Varios	0,00



## TRANSFERÈNCIES I SUBVENCIONS CONCEDIDES

CARACTERÍSTIQUES	NIF DEL PERCEPTOR	DENOMINACIÓ DEL PERCEPTOR	IMPORT	FINALITAT	REINTEGRAMENTS
SETEMBRE 2017. AJUTS DE MENJADOR ALUMNES ESCOLA PINS DEL VALLES	G59574830	ASS PARES I MARES CEIP PINS DEL VALLES	2.405,71	Varios	0,00
SETEMBRE 2017. AJUTS DE MENJADOR ALUMNES IES LEONARDO DA VINCI	B63437529	CATERING VOSTRA CUINA SL	23,55	Varios	0,00
SETEMBRE 2017. AJUTS DE MENJADOR ALUMNES ESCOLA LA FARGA	A08177933	INSTITUCION FAMILIAR DE EDUCACION ESCOLA LA FARGA	303,80	Varios	0,00
SETEMBRE 2017. AJUTS DE MENJADOR ALUMNES ESCOLA SANTA ISABEL	R5800008D	ESCOLA SANTA ISABEL	5.052,90	Varios	0,00
ACTIVITAT ESPORTIVA DE PISCINA DELS PARTICIPANTS DEL CENTRE OBERT CAN LLOBET - CURS 16/17	B62191937	COL.LECTIU FITNESS SL	208,14	Varios	0,00
ACTIVITAT ESPORTIVA DE PISCINA DELS PARTICIPANTS DEL CENTRE OBERT SANT CUGAT - CURS 16/17	B62191937	COL.LECTIU FITNESS SL	728,50	Varios	0,00
AJUTS PER A PASSIS PISCINA A INFANTS PARTICIPANTS EN EL CENTRE OBERT (TEMPORADA	B62191937	COL.LECTIU FITNESS SL	725,72	Varios	0,00
GENER 2017. AJUTS MENJADOR ALUMNES ESCOLA AVENÇ	G60782448	FUNDACIO PRIVADA COLLSEROLA	1.382,85	Varios	0,00
FEBRER 2017. AJUTS MENJADOR ALUMNES ESCOLA AVENÇ	G60782448	FUNDACIO PRIVADA COLLSEROLA	1.627,85	Varios	0,00
MARÇ 2017. AJUTS MENJADOR ALUMNES ESCOLA AVENÇ	G60782448	FUNDACIO PRIVADA COLLSEROLA	1.904,39	Varios	0,00
ABRIL 2017. AJUTS MENJADOR ALUMNES ESCOLA AVENÇ	G60782448	FUNDACIO PRIVADA COLLSEROLA	1.141,06	Varios	0,00





## TRANSFERÈNCIES I SUBVENCIONS CONCEDIDES

CARACTERÍSTIQUES	NIF DEL PERCEPTOR	DENOMINACIÓ DEL PERCEPTOR	IMPORT	FINALITAT	REINTEGRAMENTS
MAIG 2017. AJUTS MENJADOR ALUMNES ESCOLA AVENÇ	G60782448	FUNDACIO PRIVADA COLLSEROLA	1.817,48	Varios	0,00
JUNY 2017. AJUTS MENJADOR ALUMNES ESCOLA AVENÇ	G60782448	FUNDACIO PRIVADA COLLSEROLA	1.249,59	Varios	0,00
JULIOL 2017. INGRESSOS ASSIGNATS AL TERCER (OPERADORS) I T-16	A08413031	MARFINA BUS SA	-27.072,78	Varios	0,00
JUSTIFICACIO DE CAIXETA J/17/128. REPOSICIO NUM. 37	39156620V	PIRES GARCIA LAURA	967,30	Varios	0,00
JUSTIFICACIO DE CAIXETA J/17/140. REPOSICIO NUM. 23	39156620V	PIRES GARCIA LAURA	7.433,17	Varios	0,00
JUSTIFICACIO DE CAIXETA J/17/141. REPOSICIO NUM. 24	39156620V	PIRES GARCIA LAURA	6.739,65	Varios	0,00
JUSTIFICACIO DE CAIXETA J/17/142. REPOSICIO NUM. 25	39156620V	PIRES GARCIA LAURA	8.626,29	Varios	0,00
SUBVENCIO PER A L'ORGANITZACIO EXPOSICIO I PROGRAMA D'ACTES DEL CONGRES CULTURA CATALANA	G60276573	GRUP D'ESTUDIS LOCALS DE SANT CUGAT	1.400,00	Varios	0,00
JUSTIFICACIO DE CAIXETA J/17/42. REPOSICIO NUM. 11 (PER TREURE UN JUSTIFICANT)	39156620V	PIRES GARCIA LAURA	-5.765,68	Varios	0,00
SUBVENCIO I APROVACIO DE CONVENI	G08310070	OMNIUM CULTURAL SANT CUGAT DEL VALLES	5.000,00	Varios	0,00
JUSTIFICACIO DE CAIXETA J/17/52. REPOSICIO NUM. 13 (ANUL-LADA PER A TREURE UN JUSTIFICANT)	39156620V	PIRES GARCIA LAURA	-2.412,08	Varios	0,00



## TRANSFERÈNCIES I SUBVENCIONS CONCEDIDES

CARACTERÍSTIQUES	NIF DEL PERCEPTOR	DENOMINACIÓ DEL PERCEPTOR	IMPORT	FINALITAT	REINTEGRAMENTS
SUBVENCIO NOMINATIVA I APROVACIO CONVENI	G60276573	GRUP D'ESTUDIS LOCALS DE SANT CUGAT	12.329,00	Varios	0,00
2N PAGAMENT SUBVENCIO PER AL FOMENT A LA CONTRACTACIO DE PERSONES ATURADES EN RISC	F66307489	L'ORTIGACOOOP AGRICULTURA ECOLOGICA SCCL	5.677,54	Varios	0,00
2N PAGAMENT SUBVENCIO PER AL FOMENT A LA CONTRACTACIO DE PERSONES ATURADES EN RISC	G58682196	GRUP CATALONIA	4.513,84	Varios	0,00
2N PAGAMENT SUBVENCIO PER AL FOMENT DE L'OCUPACIO DE PERSONES EN RISC D'EXCLUSIO	F25014176	L'OLIVERA COOPERATIVA	2.585,50	Varios	0,00
2N PAGAMENT SUBVENCIO PER AL FOMENT DE L'OCUPACIO DE PERSONES EN RISC D'EXCLUSIO	F25014176	L'OLIVERA COOPERATIVA	6.556,00	Varios	0,00
JUSTIFICACIO DE CAIXETA J/17/157. REPOSICIO NUM. 26	39156620V	PIRES GARCIA LAURA	1.421,54	Varios	0,00
JUSTIFICACIO DE CAIXETA J/17/158. REPOSICIO NUM. 46	39156620V	PIRES GARCIA LAURA	127,50	Varios	0,00
JUSTIFICACIO DE CAIXETA J/17/131. REPOSICIO NUM. 38	39156620V	PIRES GARCIA LAURA	-6.656,95	Varios	0,00
JUSTIFICACIO DE CAIXETA J/17/131. REPOSICIO NUM. 38	39156620V	PIRES GARCIA LAURA	-1.289,93	Varios	0,00
JUSTIFICACIO DE CAIXETA J/17/131. REPOSICIO NUM. 38	39156620V	PIRES GARCIA LAURA	-129,58	Varios	0,00
JUSTIFICACIO DE CAIXETA J/17/62. REPOSICIO NUM. 16 (PER TREURE UN JUSTIFICANT PAGAT PER L'USUARI)	39156620V	PIRES GARCIA LAURA	-6.276,71	Varios	0,00



## TRANSFERÈNCIES I SUBVENCIONS CONCEDIDES

CARACTERÍSTIQUES	NIF DEL PERCEPTOR	DENOMINACIÓ DEL PERCEPTOR	IMPORT	FINALITAT	REINTEGRAMENTS
NOVEMBRE 2017. PARTICIPACIO EN ELS INGRESSOS MUNICIPALS	P0800003F	ENTITAT M DESCENTRALITZ VALLDOREIX	486.818,15	Varios	0,00
NOVEMBRE 2017. PARTICIPACIO EN ELS COSTOS	P0800003F	ENTITAT M DESCENTRALITZ VALLDOREIX	84.567,35	Varios	0,00
JUSTIFICACIO DE CAIXETA J/17/144. REPOSICIO NUM. 40	39156620V	PIRES GARCIA LAURA	1.978,70	Varios	0,00
JUSTIFICACIO DE CAIXETA J/17/144. REPOSICIO NUM. 40	39156620V	PIRES GARCIA LAURA	3.360,00	Varios	0,00
JUSTIFICACIO DE CAIXETA J/17/145. REPOSICIO NUM. 41	39156620V	PIRES GARCIA LAURA	955,43	Varios	0,00
JUSTIFICACIO DE CAIXETA J/17/151. REPOSICIO NUM. 42	39156620V	PIRES GARCIA LAURA	5.324,91	Varios	0,00
ANY 2016. LIQUIDACIO COMPLEMENTARIA INGRESSOS	P0800003F	ENTITAT M DESCENTRALITZ VALLDOREIX	368.662,16	Varios	0,00
AGOST - OCTUBRE 2017. ESTADA A RESIDENCIA ROSSINYOL	37253040D	ROBLES MORONTAS BASILIO	3.750,00	Varios	0,00
NOVEMBRE 2017. GESTIO I EXPLOTACIO ZEMS JAUME TUBAU I GUINARDERA I CAMP DE FUTBOL DE	B62289616	TEAMPARTNERS SL	20.959,44	Varios	0,00
NOVEMBRE 2017. GESTIO I EXPLOTACIO DELS SERVEIS D'EDUCACIO I PRACTICA ESPORTIVA	B62289616	TEAMPARTNERS SL	28.333,33	Varios	0,00
ANY 2017. AJUT A L'HABITATGE	77775207V	ROVIRA PASCUAL MARIANGELA	403,66	Varios	0,00



## TRANSFERÈNCIES I SUBVENCIONS CONCEDIDES

CARACTERÍSTIQUES	NIF DEL PERCEPTOR	DENOMINACIÓ DEL PERCEPTOR	IMPORT	FINALITAT	REINTEGRAMENTS
ANY 2017. AJUT A L'HABITATGE	36547740G	RAMOS VERGARA MARGARITA	802,91	Varios	0,00
ANY 2017. AJUT A L'HABITATGE	24626881E	LOPEZ GARCIA M CARMEN	660,77	Varios	0,00
ANY 2017. AJUT A L'HABITATGE	30103512P	RUIZ MARTINEZ VICENTA	329,79	Varios	0,00
ANY 2017. AJUT A L'HABITATGE	37932822A	PEREZ MARTINEZ JUAN	122,47	Varios	0,00
ANY 2017. AJUT A L'HABITATGE	76186310Y	LORENZO SANCHEZ JUANA	347,76	Varios	0,00
ANY 2017. AJUT A L'HABITATGE	37639573G	DE PEDRO ALONSO JOSEFA	342,69	Varios	0,00
ANY 2017. AJUT A L'HABITATGE	36499555G	ESCOLAR MARTINEZ LOURDES	321,81	Varios	0,00
ANY 2017. AJUT A L'HABITATGE	16195474R	ESPINA DE MIGUEL MARIA DEL CARMEN	677,78	Varios	0,00
ANY 2017. AJUT A L'HABITATGE	40805350S	BONCOMPTE MIRADA ANNA MARIA	450,00	Varios	0,00
ANY 2017. AJUT A L'HABITATGE	37657466A	VILCHES PALACIOS CARMÉ	461,08	Varios	0,00
ANY 2017. AJUT A L'HABITATGE	37614184F	GUARCH CEBRIAN NEUS	304,93	Varios	0,00



## TRANSFERÈNCIES I SUBVENCIONS CONCEDIDES

CARACTERÍSTIQUES	NIF DEL PERCEPTOR	DENOMINACIÓ DEL PERCEPTOR	IMPORT	FINALITAT	REINTEGRAMENTS
ANY 2017. AJUT A L'HABITATGE	39126414X	SOLER PASCUAL MANEL	450,00	Varios	0,00
ANY 2017. AJUT A L'HABITATGE	52144828X	PUNTERO MAÑE MARIA ISABEL	347,81	Varios	0,00
ANY 2017. AJUT A L'HABITATGE	44000222A	SANTACANA VILLALOBOS SANDRA	180,29	Varios	0,00
ANY 2017. AJUT A L'HABITATGE	44001185T	MARTINEZ MARTINEZ LAURA	230,06	Varios	0,00
ANY 2017. AJUT A L'HABITATGE	36353348P	ARTIGAS REÑE JUAN	980,17	Varios	0,00
ANY 2017. AJUT A L'HABITATGE	52592632G	PAMIES CASAS ARNAU	275,39	Varios	0,00
ANY 2017. AJUT A L'HABITATGE	46046462W	NOURIÑO PICAPIEDRA CELIA	578,33	Varios	0,00
ANY 2017. AJUT A L'HABITATGE	25848486M	PAREJA JIMENEZ ANTONIO	333,67	Varios	0,00
ANY 2017. AJUT A L'HABITATGE	37630550C	CASADO PEREZ MANUEL	333,59	Varios	0,00
ANY 2017. AJUT A L'HABITATGE	25826451G	PERABA FERNANDEZ ALFONSA	386,06	Varios	0,00
ANY 2017. AJUT A L'HABITATGE	38090318H	COTS PEREZ AGUSTIN	277,58	Varios	0,00



## TRANSFERÈNCIES I SUBVENCIONS CONCEDIDES

CARACTERÍSTIQUES	NIF DEL PERCEPTOR	DENOMINACIÓ DEL PERCEPTOR	IMPORT	FINALITAT	REINTEGRAMENTS
ANY 2017. AJUT A L'HABITATGE	40097235R	MANICH GARCIA SANTIAGO	450,00	Varios	0,00
ANY 2017. AJUT A L'HABITATGE	37925695Y	FOLGADO SANTISTEVE MARIA ROSA	425,29	Varios	0,00
ANY 2017. AJUT A L'HABITATGE	46561184F	PRADA MARTINEZ VICTORIA	166,21	Varios	0,00
ANY 2017. AJUT A L'HABITATGE	14913109R	SOLAGAISTUA ARRIZABALAGA MARIA BEGOÑA	605,29	Varios	0,00
ANY 2017. AJUT A L'HABITATGE	36234288L	SEMIS CARULLA MAGI	242,60	Varios	0,00
ANY 2017. AJUT A L'HABITATGE	36461755Q	ALCAZAR LLAMAS FRANCISCO	342,22	Varios	0,00
ANY 2017. AJUT A L'HABITATGE	38021796J	BOSCH ZAPATA ISIDRO	1.168,78	Varios	0,00
ANY 2017. AJUT A L'HABITATGE	43418616K	CASTRO GROS JORDI	203,94	Varios	0,00
ANY 2017. AJUT A L'HABITATGE	16766401E	CASADO SANZ MERCEDES	338,02	Varios	0,00
ANY 2017. AJUT A L'HABITATGE	36456904H	MARZAL SEGLAR ROSA	186,17	Varios	0,00
ANY 2017. AJUT A L'HABITATGE	36355317E	RECORDA FONT VICENTA	833,11	Varios	0,00



## TRANSFERÈNCIES I SUBVENCIONS CONCEDIDES

CARACTERÍSTIQUES	NIF DEL PERCEPTOR	DENOMINACIÓ DEL PERCEPTOR	IMPORT	FINALITAT	REINTEGRAMENTS
ANY 2017. AJUT A L'HABITATGE	36807743S	NAVAJAS HURTADO MARIA PILAR	240,45	Varios	0,00
ANY 2017. AJUT A L'HABITATGE	37731945P	PARELLADA SOCIAS GEMMA	383,80	Varios	0,00
ANY 2017. AJUT A L'HABITATGE	28128826X	CRUZ PACHON RAFAEL	180,24	Varios	0,00
ANY 2017. AJUT A L'HABITATGE	38379374X	GALLEGO PASTOR JOSE	165,77	Varios	0,00
ANY 2017. AJUT A L'HABITATGE	46623143G	MARTIN GARCIA MARIA BELEN	341,82	Varios	0,00
ANY 2017. AJUT A L'HABITATGE	37181284J	VILLASANTE MARSCHALL JOSEFA	181,94	Varios	0,00
ANY 2017. AJUT A L'HABITATGE	27608396R	CORTES RODRIGUEZ SERAFIN	474,75	Varios	0,00
ANY 2017. AJUT A L'HABITATGE	38020995V	REYES DEL AMO ANA	601,59	Varios	0,00
ANY 2017. AJUT A L'HABITATGE	37729702L	MIRALLES CASELLAS ROSA	114,20	Varios	0,00
ANY 2017. AJUT A L'HABITATGE	08734250T	RAMOS GONZALEZ MARIA	230,14	Varios	0,00
ANY 2017. AJUT A L'HABITATGE	46625999P	GARCIA RIVERA MARIA LUISA	255,55	Varios	0,00



## TRANSFERÈNCIES I SUBVENCIONS CONCEDIDES

CARACTERÍSTIQUES	NIF DEL PERCEPTOR	DENOMINACIÓ DEL PERCEPTOR	IMPORT	FINALITAT	REINTEGRAMENTS
ANY 2017. AJUT A L'HABITATGE	12234266Z	DIEZ PASTOR MARIA REGINA BEGOÑA	424,97	Varios	0,00
ANY 2017. AJUT A L'HABITATGE	39006851R	ENRIQUETA TORRELLA CARLOS	1.136,13	Varios	0,00
ANY 2017. AJUT A L'HABITATGE	07664523A	LOPEZ MARCOS REMEDIOS	249,26	Varios	0,00
ANY 2017. AJUT A L'HABITATGE	39162410B	AGUADO MORENO ROSALIA	140,40	Varios	0,00
ANY 2017. AJUT A L'HABITATGE	37836741Q	FRADES PUJOL MIGUEL	363,03	Varios	0,00
ANY 2017. AJUT A L'HABITATGE	37483758Z	BLAS MIGUEL RAFAELA	263,23	Varios	0,00
ANY 2017. AJUT A L'HABITATGE	27199571R	LOPEZ MARQUEZ MANUELA	352,55	Varios	0,00
ANY 2017. AJUT A L'HABITATGE	46131829Q	COLL BORRAS GISELA	108,81	Varios	0,00
ANY 2017. AJUT A L'HABITATGE	23878088V	ALBERTTI SOMAZA MARIA ALEJANDRA	374,04	Varios	0,00
ANY 2017. AJUT A L'HABITATGE	37429893S	PONS PONS ANTONI	450,00	Varios	0,00
ANY 2017. AJUT A L'HABITATGE	46103284Z	PIEDRA BRAVO MARIA DOLORES	341,15	Varios	0,00





## TRANSFERÈNCIES I SUBVENCIONS CONCEDIDES

CARACTERÍSTIQUES	NIF DEL PERCEPTOR	DENOMINACIÓ DEL PERCEPTOR	IMPORT	FINALITAT	REINTEGRAMENTS
ANY 2017. AJUT A L'HABITATGE	52595884J	MANRIQUE RODRIGUEZ RAQUEL	140,26	Varios	0,00
ANY 2017. AJUT A L'HABITATGE	39096109L	PADILLA JODAR JOSEFA	1.250,62	Varios	0,00
ANY 2017. AJUT A L'HABITATGE	39162581K	VALVERDE SANCHEZ EULALIA NIEVES	450,00	Varios	0,00
ANY 2017. AJUT A L'HABITATGE	37915191J	MESTRE CAÑELLAS FRANCISCO	388,26	Varios	0,00
ANY 2017. AJUT A L'HABITATGE	37300140M	GOMEZ LOPEZ MONTSERRAT	113,90	Varios	0,00
ANY 2017. AJUT A L'HABITATGE	46765537M	VINÇON BARBA AMELIA	1.213,95	Varios	0,00
ANY 2017. AJUT A L'HABITATGE	37637944P	DALMAU COSTART ENRIQUE	1.186,35	Varios	0,00
ANY 2017. AJUT A L'HABITATGE	37235447B	MARTINEZ LOPEZ FRANCESC	450,00	Varios	0,00
ANY 2017. AJUT A L'HABITATGE	46000029Y	GRACIA TORRES PILAR	437,15	Varios	0,00
ANY 2017. AJUT A L'HABITATGE	37595866C	PUJOL JORNET ROSA	450,00	Varios	0,00
ANY 2017. AJUT A L'HABITATGE	37720677X	DIAZ DE LA CAMPA OLONDRIZ MARIA SALUD	306,85	Varios	0,00



## TRANSFERÈNCIES I SUBVENCIONS CONCEDIDES

CARACTERÍSTIQUES	NIF DEL PERCEPTOR	DENOMINACIÓ DEL PERCEPTOR	IMPORT	FINALITAT	REINTEGRAMENTS
ANY 2017. AJUT A L'HABITATGE	36202555A	CAMPS TORRES FRANCISCO	450,00	Varios	0,00
ANY 2017. AJUT A L'HABITATGE	46117235G	PLASENCIA TARRADACH PASCUAL	1.264,55	Varios	0,00
ANY 2017. AJUT A L'HABITATGE	31566624K	PIÑERO FLORES JOSEFA	176,86	Varios	0,00
ANY 2017. AJUT A L'HABITATGE	02034549S	DIAZ SANCHEZ TOMAS	881,73	Varios	0,00
ANY 2017. AJUT A L'HABITATGE	39164792R	CASAS MANZANARES MARIA	438,00	Varios	0,00
ANY 2017. AJUT A L'HABITATGE	36641783T	MUÑOZ FABREGAS JOAQUIN	718,14	Varios	0,00
ANY 2017. AJUT A L'HABITATGE	46773696E	ALLENDE LEAL LAIA	114,56	Varios	0,00
ANY 2017. AJUT A L'HABITATGE	37794719S	MARTIN CUADRADO M PALOMA	317,31	Varios	0,00
ANY 2017. AJUT A L'HABITATGE	36875077M	SANROMA CENDRA MARIA	450,00	Varios	0,00
ANY 2017. AJUT A L'HABITATGE	37839629Y	CONDAL PINOS CARMEN	651,61	Varios	0,00
ANY 2017. AJUT A L'HABITATGE	47651808V	COUREMETIS DEMPERE CRISTINA	406,66	Varios	0,00



## TRANSFERÈNCIES I SUBVENCIONS CONCEDIDES

CARACTERÍSTIQUES	NIF DEL PERCEPTOR	DENOMINACIÓ DEL PERCEPTOR	IMPORT	FINALITAT	REINTEGRAMENTS
ANY 2017. AJUT A L'HABITATGE	36689586D	GOMEZ LOPEZ MARIA	387,63	Varios	0,00
ANY 2017. AJUT A L'HABITATGE	38559172V	MONTSERRAT BANACH ANTONI	262,47	Varios	0,00
ANY 2017. AJUT A L'HABITATGE	40939825D	CARMONA CANOVAS DOLORES	354,74	Varios	0,00
ANY 2017. AJUT A L'HABITATGE	37319632Q	RAMOS DOMINGUEZ MARIA CONSOLACION	363,06	Varios	0,00
ANY 2017. AJUT A L'HABITATGE	39337241L	PESARRODONA ISERN ELISENDA	959,37	Varios	0,00
ANY 2017. AJUT A L'HABITATGE	39612422M	NAVARRO SOTO ESTRELLA	265,20	Varios	0,00
ANY 2017. AJUT A L'HABITATGE	37908538F	GALCERAN PEGUERO OCTAVI	1.264,35	Varios	0,00
ANY 2017. AJUT A L'HABITATGE	35113081Q	VENTURA FORES CRISTINA	403,16	Varios	0,00
ANY 2017. AJUT A L'HABITATGE	37716617K	FELIP MEANA MARIA CARMEN	458,41	Varios	0,00
ANY 2017. AJUT A L'HABITATGE	37712475L	VAZQUEZ ALONSO ANGELINES	360,54	Varios	0,00
ANY 2017. AJUT A L'HABITATGE	36282363R	GALLARDO PALOS ELECTRA	841,93	Varios	0,00



## TRANSFERÈNCIES I SUBVENCIONS CONCEDIDES

CARACTERÍSTIQUES	NIF DEL PERCEPTOR	DENOMINACIÓ DEL PERCEPTOR	IMPORT	FINALITAT	REINTEGRAMENTS
ANY 2017. AJUT A L'HABITATGE	37926826X	GAMEZ SILLERO ANGELES	185,96	Varios	0,00
ANY 2017. AJUT A L'HABITATGE	37975878A	PUIGDEVALL FRADERA LUISA	317,24	Varios	0,00
ANY 2017. AJUT A L'HABITATGE	40396772D	CUFI BORRELL FERNANDO	450,00	Varios	0,00
ANY 2017. AJUT A L'HABITATGE	35114274J	NAVARRETE BERTRAN BELEN	376,41	Varios	0,00
ANY 2017. AJUT A L'HABITATGE	75480076X	LOZANO RAMOS MATILDE	261,06	Varios	0,00
ANY 2017. AJUT A L'HABITATGE	25904980B	HIDALGO MOLINA JUAN ANTONIO	364,97	Varios	0,00
ANY 2017. AJUT A L'HABITATGE	45466786H	LAPEÑA PRAT JAUME	269,04	Varios	0,00
ANY 2017. AJUT A L'HABITATGE	35066585A	CIRILO DANIEL ANTONIO	406,31	Varios	0,00
ANY 2017. AJUT A L'HABITATGE	37716045R	AGUSTI TO MARIA TERESA	450,00	Varios	0,00
ANY 2017. AJUT A L'HABITATGE	36355237B	FORASTIER ESCAYOLA ALBA	243,51	Varios	0,00
ANY 2017. AJUT A L'HABITATGE	37300281P	SALAZAR SAZ CONÇOL	189,48	Varios	0,00



## TRANSFERÈNCIES I SUBVENCIONS CONCEDIDES

CARACTERÍSTIQUES	NIF DEL PERCEPTOR	DENOMINACIÓ DEL PERCEPTOR	IMPORT	FINALITAT	REINTEGRAMENTS
ANY 2017. AJUT A L'HABITATGE	28344749D	ORCERA GIRALDEZ MARIA ELVIRA	288,69	Varios	0,00
ANY 2017. AJUT A L'HABITATGE	46353392C	DOMINGO SORIANO ANNA	450,00	Varios	0,00
ANY 2017. AJUT A L'HABITATGE	37949123C	APARICIO EXPOSITO VISITACION	284,38	Varios	0,00
ANY 2017. AJUT A L'HABITATGE	36945444S	MARICHALAR RODRIGUEZ ARTURO	206,34	Varios	0,00
ANY 2017. AJUT A L'HABITATGE	08738112K	MENDEZ HERNANDEZ CASILDA	274,15	Varios	0,00
ANY 2017. AJUT A L'HABITATGE	36873913Z	CESAR ABELLA JUAN	450,00	Varios	0,00
ANY 2017. AJUT A L'HABITATGE	39260549D	AIBAR OLIVER ISABEL	450,00	Varios	0,00
ANY 2017 AJUT A L'HABITATGE	39147466V	ALBANELL GARCIA ANGELA	803,03	Varios	0,00
ANY 2017. AJUT A L'HABITATGE	46315386X	MONTAÑE MARTIN ELENA	605,86	Varios	0,00
ANY 2017. AJUT A L'HABITATGE	46214725C	GORDILLO ALONSO JOAQUINA	347,52	Varios	0,00
MARÇ - JUNY 2017. BECA ESCOLARITAT EEBB (LAILA AHMED MOHAMMAD)	V08901910	PATRONAT MUNICIPAL D'EDUCACIO	120,00	Varios	0,00



## TRANSFERÈNCIES I SUBVENCIONS CONCEDIDES

CARACTERÍSTIQUES	NIF DEL PERCEPTOR	DENOMINACIÓ DEL PERCEPTOR	IMPORT	FINALITAT	REINTEGRAMENTS
ANY 2017. AJUT A L'HABITATGE	46138781E	ROBERT CASASAYAS GABRIEL	450,00	Varios	0,00
ANY 2017. AJUT A L'HABITATGE	39621571T	ROIG LLORACH MARIA ANTONIETA	394,08	Varios	0,00
ANY 2017. AJUT A L'HABITATGE	37116071M	DE PAZ CEBRIAN JULIO	503,68	Varios	0,00
ANY 2017. AJUT A L'HABITATGE	53299023L	RUIZ ACUÑA RITA SUSANA	181,62	Varios	0,00
ANY 2017. AJUT A L'HABITATGE	46228207R	VIDAL DOMINGUEZ NURIA	127,45	Varios	0,00
ANY 2017. AJUT A L'HABITATGE	36812599H	HOMAR GISBERT MONTSERRAT	653,34	Varios	0,00
ANY 2017. AJUT A L'HABITATGE	28174799Y	PAVON GOMEZ FRANCISCO	363,85	Varios	0,00
ANY 2017. AJUT A L'HABITATGE	46535551L	COLMENERO MAXIMIANO ANNA	466,78	Varios	0,00
ANY 2017. AJUT A L'HABITATGE	37281258Y	SORT RAFART JOSEP TON	150,40	Varios	0,00
ANY 2017. AJUT A L'HABITATGE	36972242H	RIUS SANS MARTA	448,95	Varios	0,00
ANY 2017. AJUT A L'HABITATGE	39129867J	OLLER RUIZ MAGDALENA	450,00	Varios	0,00



## TRANSFERÈNCIES I SUBVENCIONS CONCEDIDES

CARACTERÍSTIQUES	NIF DEL PERCEPTOR	DENOMINACIÓ DEL PERCEPTOR	IMPORT	FINALITAT	REINTEGRAMENTS
ANY 2017. AJUT A L'HABITATGE	37475210E	NUÑEZ RODRIGUEZ MANUEL	522,31	Varios	0,00
ANY 2017. AJUT A L'HABITATGE	37604478F	MORA CABOT MONTSERRAT	328,28	Varios	0,00
ANY 2017. AJUT A L'HABITATGE	05866238L	MOHINO SANTOS ANTONIA	262,47	Varios	0,00
ANY 2017. AJUT A L'HABITATGE	37300181T	BENITO CASTEJON MARIA	217,85	Varios	0,00
ANY 2017. AJUT A L'HABITATGE	46203161W	SANCHEZ MANZANARES JULIO	652,28	Varios	0,00
ANY 2017. AJUT A L'HABITATGE	46628049B	ROSELLO CAMPDESUÑER MERCE	239,98	Varios	0,00
ANY 2017. AJUT A L'HABITATGE	39020448M	PUIG DOMENECH MONTSERRAT	376,59	Varios	0,00
ANY 2017. AJUT A L'HABITATGE	35056225Q	RATON TEMPRANO CRISTINA	348,26	Varios	0,00
ANY 2017. AJUT A L'HABITATGE	37620122B	CRUES RAMIREZ JOSE MARIA	652,65	Varios	0,00
ANY 2017. AJUT A L'HABITATGE	46660693H	JUAN DIAZ PAVON CRISTINA	183,16	Varios	0,00
ANY 2017. AJUT A L'HABITATGE	37904137E	SANMARTIN LAFITA AZUCENA	353,27	Varios	0,00



## TRANSFERÈNCIES I SUBVENCIONS CONCEDIDES

CARACTERÍSTIQUES	NIF DEL PERCEPTOR	DENOMINACIÓ DEL PERCEPTOR	IMPORT	FINALITAT	REINTEGRAMENTS
ANY 2017. AJUT A L'HABITATGE	37746297P	CALLICO BONET GEMMA	216,82	Varios	0,00
ANY 2017. AJUT A L'HABITATGE	37958823Z	JORDA CARROCERA JESUS	174,90	Varios	0,00
ANY 2017. AJUT A L'HABITATGE	38534657C	ALONSO GRANDE JULIA	287,85	Varios	0,00
ANY 2017. AJUT A L'HABITATGE	76186351R	ROBLES DONOSO MANUEL	259,67	Varios	0,00
ANY 2017. AJUT A L'HABITATGE	37223693X	VILLENA CORTES JULIAN	220,19	Varios	0,00
ANY 2017. AJUT A L'HABITATGE	X0016140V	DIETER DAGMAR	1.241,02	Varios	0,00
ANY 2017. AJUT A L'HABITATGE	36493135R	CIURANA PEREZ ANA MARIA	666,93	Varios	0,00
ANY 2017. AJUT A L'HABITATGE	36615334R	FARRE JIMENO JUAN	354,13	Varios	0,00
ANY 2017. AJUT A L'HABITATGE	37609899T	RAYO PEREZ FRANCISCA	913,38	Varios	0,00
ANY 2017. AJUT A L'HABITATGE	30880319J	JIMENEZ CAMACHO MANUEL	347,14	Varios	0,00
ANY 2017. AJUT A L'HABITATGE	46222655S	DOMENECH SARDA IGNACIO	1.823,03	Varios	0,00





## TRANSFERÈNCIES I SUBVENCIONS CONCEDIDES

CARACTERÍSTIQUES	NIF DEL PERCEPTOR	DENOMINACIÓ DEL PERCEPTOR	IMPORT	FINALITAT	REINTEGRAMENTS
ANY 2017. AJUT A L'HABITATGE	39140875G	GARCIA MORALES ANDRES	247,32	Varios	0,00
ANY 2017. AJUT A L'HABITATGE	23621159K	BERNAL PAGEO MARIA	265,37	Varios	0,00
ANY 2017. AJUT A L'HABITATGE	43542294M	CHILLON AIBAR EVA	355,71	Varios	0,00
ANY 2017. AJUT A L'HABITATGE	37594674R	MORENO GIL MARIA	287,40	Varios	0,00
ANY 2017. AJUT A L'HABITATGE	25747295Z	SERRANO COLMENERO FRANCISCO	311,18	Varios	0,00
SUBVENCIO PER A CAMPS DE TREBALL DE COOPERACIÓ AL DESENVOLUPAMENT	G62242730	CG UNION MIRA-SOL BACO	10.000,00	Varios	0,00
ANY 2017. AJUT A L'HABITATGE	37320231V	BLANCO JUAREZ MONTSERRAT	456,90	Varios	0,00
ANY 2017. AJUT A L'HABITATGE	52593427V	ALEGRE AUBETS MARIA CAROLA	109,68	Varios	0,00
ANY 2017. AJUT A L'HABITATGE	36353551G	NAVARRO PEREZ FLORA	935,00	Varios	0,00
ANY 2017. AJUT A L'HABITATGE	38095545R	ROS MUNDO MONTSERRAT	253,91	Varios	0,00
ANY 2017. AJUT A L'HABITATGE	39637905G	SERRANO BARAHONA MILAGROS	217,44	Varios	0,00



## TRANSFERÈNCIES I SUBVENCIONS CONCEDIDES

CARACTERÍSTIQUES	NIF DEL PERCEPTOR	DENOMINACIÓ DEL PERCEPTOR	IMPORT	FINALITAT	REINTEGRAMENTS
ANY 2017. AJUT A L'HABITATGE	38021501V	SANCHEZ CAPARROS ENRIQUE	450,00	Varios	0,00
ANY 2017. AJUT A L'HABITATGE	54324895E	MOSTACERO GARCIA KARIM MARIEL	84,07	Varios	0,00
ANY 2017. AJUT A L'HABITATGE	16772035K	HERNANDEZ LATORRE CONSOLACION	253,20	Varios	0,00
ANY 2017. AJUT A L'HABITATGE	46116710P	SABRIDO ESTEBAN MIGUEL ANGEL	450,00	Varios	0,00
ANY 2017. AJUT A L'HABITATGE	35116540W	BLANCO VERDU M LUISA	382,88	Varios	0,00
ANY 2017. AJUT A L'HABITATGE	33878445C	ARTIGAS FELICES NURIA	588,21	Varios	0,00
ANY 2017. AJUT A L'HABITATGE	36664019H	SOLER ARGILAGA CARLOS	206,20	Varios	0,00
ANY 2017. AJUT A L'HABITATGE	37624552W	LOPEZ ARNADILLO JESUS	202,19	Varios	0,00
ANY 2017. AJUT A L'HABITATGE	36422685T	ROMAGOSA MARTI MARIA DOLORES	532,63	Varios	0,00
ANY 2017. AJUT A L'HABITATGE	38101370F	PUIG AGELL TERESA	376,70	Varios	0,00
ANY 2017. AJUT A L'HABITATGE	36969994R	PRATS VILAROS MARIA CRISTINA	177,21	Varios	0,00



## TRANSFERÈNCIES I SUBVENCIONS CONCEDIDES

CARACTERÍSTIQUES	NIF DEL PERCEPTOR	DENOMINACIÓ DEL PERCEPTOR	IMPORT	FINALITAT	REINTEGRAMENTS
ANY 2017. AJUT A L'HABITATGE	37284092B	MATEO GARCIA MONTSERRAT	152,81	Varios	0,00
ANY 2017. AJUT A L'HABITATGE	46105016K	GRANADO DIAZ JUAN	281,07	Varios	0,00
ANY 2017. AJUT A L'HABITATGE	28023210X	GRAGEA FERNANDEZ PILAR	531,98	Varios	0,00
ANY 2017. AJUT A L'HABITATGE	37245082D	MARTINEZ PICORNELL MARIA LOURDES	454,54	Varios	0,00
ANY 2017. AJUT A L'HABITATGE	40803437B	PUENTE ROBLES JUSTINA	363,67	Varios	0,00
ANY 2017. AJUT A L'HABITATGE	39108798N	NOVELLON ARBELLON CARMEN	163,43	Varios	0,00
ANY 2017. AJUT A L'HABITATGE	46773591D	ALCOBA LOGUERCHO SILVIA	936,89	Varios	0,00
ANY 2017. AJUT A L'HABITATGE	X0622468L	MCINTYRE LISE	526,53	Varios	0,00
ANY 2017. AJUT A L'HABITATGE	36424245L	GARCIA GARCIA MERCEDES	406,16	Varios	0,00
ANY 2017. AJUT A L'HABITATGE	46034994B	REINA ARJONA M CARMEN	555,26	Varios	0,00
ANY 2017. AJUT A L'HABITATGE	38989562P	LOZANO CLOT ANA MARIA	499,19	Varios	0,00



## TRANSFERÈNCIES I SUBVENCIONS CONCEDIDES

CARACTERÍSTIQUES	NIF DEL PERCEPTOR	DENOMINACIÓ DEL PERCEPTOR	IMPORT	FINALITAT	REINTEGRAMENTS
ANY 2017. AJUT A L'HABITATGE	33875504T	MESTRE SOTO RICARD	281,16	Varios	0,00
ANY 2017. AJUT A L'HABITATGE	36457240D	CASANOVAS ALAMAN ENRIQUE	315,64	Varios	0,00
ANY 2017. AJUT A L'HABITATGE	39016532E	LLUNELL YUSTE MARIA	450,00	Varios	0,00
ANY 2017. AJUT A L'HABITATGE	46517827M	SALINAS ROSES ROSA MARIA	302,19	Varios	0,00
ANY 2017. AJUT A L'HABITATGE	Y2665292C	DIOP NDEYE COURA	288,97	Varios	0,00
ANY 2017. AJUT A L'HABITATGE	36173461G	PEREIRA BARROS HIPOLITO	1.423,37	Varios	0,00
ANY 2017. AJUT A L'HABITATGE	46207399P	BORRAS LAMATA JUDITH	407,12	Varios	0,00
ANY 2017. AJUT A L'HABITATGE	37525279C	MARTIN CUSO LUISA	134,39	Varios	0,00
ANY 2017. AJUT A L'HABITATGE	36786416D	IÑIGO CARRASCO INOCENCIA	350,05	Varios	0,00
ANY 2017. AJUT A L'HABITATGE	25979584A	GOMEZ BETETA FRANCISCO JOSE	690,61	Varios	0,00
ANY 2017. AJUT A L'HABITATGE	76596692E	VEIGA DIAZ MARIA DEL CARMEN	342,72	Varios	0,00



## TRANSFERÈNCIES I SUBVENCIONS CONCEDIDES

CARACTERÍSTIQUES	NIF DEL PERCEPTOR	DENOMINACIÓ DEL PERCEPTOR	IMPORT	FINALITAT	REINTEGRAMENTS
ANY 2017. AJUT A L'HABITATGE	37082274H	MONTSERRAT PABLO MILAGROS	181,63	Varios	0,00
ANY 2017. AJUT A L'HABITATGE	46203480E	MASSO CALZADO MARIA ISABEL	132,13	Varios	0,00
ANY 2017. AJUT A L'HABITATGE	37977542B	MURTRA VILAR M LUISA	286,26	Varios	0,00
AGOST 2017. SUBVENCIO AL SERVEI DE TRANSPORT DE VIATGERS	A08413031	MARFINA BUS SA	195.473,15	Varios	0,00
SERVEI D'AUDITORIA	A08413031	MARFINA BUS SA	4.235,00	Varios	0,00
SETEMBRE 2017. SERVEI DE TRANSPORT DE VIATGERS	A08413031	MARFINA BUS SA	260.787,20	Varios	0,00
SETEMBRE 2017. DESPESES DE L'ATM REPERCUTIDES A TERCERS OPERADORS I T-16	A08413031	MARFINA BUS SA	2.315,81	Varios	0,00
SETEMBRE 2017. SUBVENCIO AL SERVEI ESPECIAL PER ASSIMILACIO A LA SUPRESSIO DEL TRANSPORT	A08413031	MARFINA BUS SA	10.320,52	Varios	0,00
AGOST 2017. INGRESSOS ASSIGNATS AL TERCER (OPERADORS) I T-16	A08413031	MARFINA BUS SA	-11.861,70	Varios	0,00
ANY 2017. AJUT A L'HABITATGE	36941522A	SABORIT FORT ANNA MARIA	1.032,69	Varios	0,00
SETEMBRE 2017. INGRESSOS ASSIGNATS AL TERCER (OPERADORS) I T-16	A08413031	MARFINA BUS SA	-33.357,20	Varios	0,00



## TRANSFERÈNCIES I SUBVENCIONS CONCEDIDES

CARACTERÍSTIQUES	NIF DEL PERCEPTOR	DENOMINACIÓ DEL PERCEPTOR	IMPORT	FINALITAT	REINTEGRAMENTS
ANY 2017. AJUT A L'HABITATGE	39117071M	MOLINA CAÑAMERAS FRANCISCO	450,00	Varios	0,00
ANY 2017. AJUT A L'HABITATGE	46627585F	NEBOT MARTIN SAMANTA	401,63	Varios	0,00
ANY 2017. AJUT A L'HABITATGE	23120093X	RUIZ PLAZAS ANA	296,78	Varios	0,00
ANY 2017. AJUT A L'HABITATGE	77625043C	MECA MARTINEZ JUANA	221,99	Varios	0,00
ANY 2017. AJUT A L'HABITATGE	37478866K	SOTO MUÑOZ EULALIA	342,45	Varios	0,00
BECA SERVEI D'ACOLLIDA PER ALUMNA DEL CURS DE RECICLATGE DE RESIDUS	G61096368	FUNDACIO CATALANA DE L'ESPLAI	232,89	Varios	0,00
ANY 2017. AJUT A L'HABITATGE	37182497F	MORENO RODRIGUEZ PEDRO	817,93	Varios	0,00
ANY 2017. AJUT A L'HABITATGE	52595709E	LOPEZ CUADRIELLO JORDI	531,09	Varios	0,00
ANY 2017. AJUT A L'HABITATGE	36730512H	CARVAJAL MONTANE MARIA ROSA	281,80	Varios	0,00
ANY 2017. AJUT A L'HABITATGE	46625760E	NOGUEROL DIAZ ROSARIO	389,70	Varios	0,00
ANY 2017. AJUT A L'HABITATGE	20046061C	PEIRO PEREZ AIDA	618,85	Varios	0,00



## TRANSFERÈNCIES I SUBVENCIONS CONCEDIDES

CARACTERÍSTIQUES	NIF DEL PERCEPTOR	DENOMINACIÓ DEL PERCEPTOR	IMPORT	FINALITAT	REINTEGRAMENTS
ANY 2017. AJUT A L'HABITATGE	77741261L	MARGINET ROCA SANDRA	339,60	Varios	0,00
ANY 2017. AJUT A L'HABITATGE	37393684P	PLANAS COLL FREDERIC	401,85	Varios	0,00
ANY 2017. AJUT A L'HABITATGE	37581761Z	ADELANTADO PUERTO ENCARNACIO	697,22	Varios	0,00
ANY 2017. AJUT A L'HABITATGE	37435771M	BLANCO LAVILA ANGEL	306,21	Varios	0,00
ANY 2017. AJUT A L'HABITATGE	23577535M	LOPEZ MARTINEZ ENCARNACION	416,47	Varios	0,00
ANY 2017. AJUT A L'HABITATGE	36892740G	AGUAYO ALVAREZ TEODORA	1.014,21	Varios	0,00
ANY 2017. AJUT A L'HABITATGE	25897515K	GARCIA GARCIA BLAS	278,05	Varios	0,00
ANY 2017. AJUT A L'HABITATGE	08652238Y	CABECERA GONZALEZ FRANCISCA	301,85	Varios	0,00
ANY 2017. AJUT A L'HABITATGE	53866247V	MOURIÑO RUIZ GIMENA BELEN	157,99	Varios	0,00
ANY 2017. AJUT A L'HABITATGE	36283144T	IBAÑEZ LOPEZ ARACELI	328,15	Varios	0,00
ANY 2017. AJUT A L'HABITATGE	02167520T	MINGORANCE ESTURILLO JOSE	450,00	Varios	0,00



## TRANSFERÈNCIES I SUBVENCIONS CONCEDIDES

CARACTERÍSTIQUES	NIF DEL PERCEPTOR	DENOMINACIÓ DEL PERCEPTOR	IMPORT	FINALITAT	REINTEGRAMENTS
ANY 2017. AJUT A L'HABITATGE	37856410C	YAGUE ARAGON MARIA	889,85	Varios	0,00
ANY 2017. AJUT A L'HABITATGE	46302192H	MONTANE MARTINEZ MARIA DOLORES	482,66	Varios	0,00
ANY 2017. AJUT A L'HABITATGE	23167861F	CALVO MARTINEZ JUANA	306,10	Varios	0,00
ANY 2017. AJUT A L'HABITATGE	36948883G	FERNANDEZ CORREA CONCEPCION	155,33	Varios	0,00
ANY 2017. AJUT A L'HABITATGE	39113803A	ALAVEDRA PEÑALVA MANUEL	1.796,43	Varios	0,00
NOVEMBRE 2017. APORTACIO	V66514423	GRUP MUNICIPAL CANDIDATURA DE PROGRES PSC	1.250,00	Varios	0,00
NOVEMBRE 2017. APORTACIO	G58362245	INICIATIVA PER CATALUNYA VERDS	1.750,00	Varios	0,00
NOVEMBRE 2017. APORTACIO	G65600116	GRUP MUNICIPAL PP	1.250,00	Varios	0,00
NOVEMBRE 2017. APORTACIO	V66581943	GRUP MUNICIPAL ERC MES	2.250,00	Varios	0,00
NOVEMBRE 2017. APORTACIO	G66570938	CIUTADANS GRUP MUNICIPAL SANT CUGAT	2.250,00	Varios	0,00
NOVEMBRE 2017. APORTACIO	V64528508	GRUP MUNICIPAL CONVERGENCIA SANT CUGAT DEL VALLES	6.250,00	Varios	0,00





## TRANSFERÈNCIES I SUBVENCIONS CONCEDIDES

CARACTERÍSTIQUES	NIF DEL PERCEPTOR	DENOMINACIÓ DEL PERCEPTOR	IMPORT	FINALITAT	REINTEGRAMENTS
NOVEMBRE 2017. APORTACIO	G25725177	GRUP MUNICIPAL CUP	2.250,00	Varios	0,00
NOVEMBRE 2017. ESTADA COM A ESTUDIANT ETSAV ADSCRITA SOTS DIRECCIO PARTICIPACIO CIUTADANA	23818412A	GUILLEN SOLEY LAIA	544,00	Varios	0,00
NOVEMBRE 2017. ESTADA COM A ESTUDIANT UAB ADSCRIT SERVEI INTERVENCIO SOL	53295727N	MATHEU ALCARAZ GUILLEM	340,00	Varios	0,00
NOVEMBRE 2017. ESTADA COM A ESTUDIANT ETSAV ADSCRIT A PARTICIPACIO CIUTADANA	48013811T	FIGUERAS SEGALA MIQUEL	672,00	Varios	0,00
NOVEMBRE 2017. ESTADA COM A ESTUDIANT ESCOLA D'ART ADSCRITA A COMUNICACIO	77129973W	HERRERUELA QUESADA PATRICIA	500,00	Varios	0,00
NOVEMBRE 2017. ESTADA COM A ESTUDIANT ESCOLA D'ART ADSCRITA A SECCIO COMUNICACIO	39445019L	GALAN PASCUAL PATRICIA	500,00	Varios	0,00
NOVEMBRE 2017. ESTADA COM A ESTUDIANT ETSAV ADSCRIT AL SERVEI DE PLANEJAMENT I GESTIO	48035271R	ALBALA POVEDA MARC	600,00	Varios	0,00
NOVEMBRE 2017. ESTADA COM A ESTUDIANT ETSAV ADSCRIT AL SERVEI DE PLANEJAMENT I GESTIO	48035872G	ROSELL ABELLO CLARA	600,00	Varios	0,00
NOVEMBRE 2017. ESTADA COM A ESTUDIANT ETSAV ADSCRIT AL SERVEI DE PLANEJAMENT I GESTIO	45788299Z	ALCAZAR DEL AGUILA ALVARO	480,00	Varios	0,00
NOVEMBRE 2017. ESTADA COM A ESTUDIANT ETSAV ADSCRIT AL SERVEI DE PLANEJAMENT I GESTIO	47164758S	LOPEZ CUADRADO ALBERT	480,00	Varios	0,00
NOVEMBRE 2017. ESTADA COM A ESTUDIANT ETSAV ADSCRIT AL SERVEI DE PLANEJAMENT I GESTIO	48035271R	ALBALA POVEDA MARC	-600,00	Varios	0,00



## TRANSFERÈNCIES I SUBVENCIONS CONCEDIDES

CARACTERÍSTIQUES	NIF DEL PERCEPTOR	DENOMINACIÓ DEL PERCEPTOR	IMPORT	FINALITAT	REINTEGRAMENTS
NOVEMBRE 2017. ESTADA COM A ESTUDIANT ETSAV ADSCRIT AL SERVEI DE PLANEJAMENT I GESTIO	48035271R	ALBALA POVEDA MARC	300,00	Varios	0,00
NOVEMBRE 2017. ESTADA COM A ESTUDIANT ETSAV ADSCRIT AL SERVEI DE PLANEJAMENT I GESTIO	48035872G	ROSELL ABELLO CLARA	-600,00	Varios	0,00
NOVEMBRE 2017. ESTADA COM A ESTUDIANT ETSAV ADSCRIT AL SERVEI DE PLANEJAMENT I GESTIO	48035872G	ROSELL ABELLO CLARA	300,00	Varios	0,00
ANY 2017. AJUT A L'HABITATGE	37266365V	TOMAS CRISTOBAL AMELIA	376,20	Varios	0,00
ANY 2017. AJUT A L'HABITATGE	18228826S	MUR LARDIES JOSE MARIA	268,20	Varios	0,00
ANY 2017. AJUT A L'HABITATGE	12137420K	SANZ SANZ LUIS	233,44	Varios	0,00
ANY 2017. AJUT A L'HABITATGE	37553913L	TORRA CAMPS MARIA LLUISA	859,30	Varios	0,00
ANY 2017. AJUT A L'HABITATGE	36539194Z	GIRO PASCUAL FEDERICO	272,22	Varios	0,00
ANY 2017. AJUT A L'HABITATGE	37061576C	FUENTES SAEZ RAFAEL	308,32	Varios	0,00
ANY 2017. AJUT A L'HABITATGE	34534760F	LAMEIRAS CID ANGELINA	150,55	Varios	0,00
ANY 2017. AJUT A L'HABITATGE	46620523Y	TORRES LAMEIRAS MARIA CARMEN	276,43	Varios	0,00



## TRANSFERÈNCIES I SUBVENCIONS CONCEDIDES

CARACTERÍSTIQUES	NIF DEL PERCEPTOR	DENOMINACIÓ DEL PERCEPTOR	IMPORT	FINALITAT	REINTEGRAMENTS
ANY 2017. AJUT A L'HABITATGE	39093275Z	SOLA VIDAL MADRONA	630,17	Varios	0,00
ANY 2017. AJUT A L'HABITATGE	36963940L	REBOLLAL CELA MONTSERRAT	832,77	Varios	0,00
ANY 2017. AJUT A L'HABITATGE	37612156A	PORRATA LEDESMA ALBERTO	450,00	Varios	0,00
ANY 2017. AJUT A L'HABITATGE	46306577X	PAÑELLA CORTES MARIA TERESA	120,60	Varios	0,00
ANY 2017. AJUT A L'HABITATGE	46627687V	GARCIA RIVERA ISABEL	189,56	Varios	0,00
ANY 2017. AJUT A L'HABITATGE	37235395M	QUEROL COMAS NURIA	221,32	Varios	0,00
ANY 2017. AJUT A L'HABITATGE	47719196S	MIGUEL LOPEZ VANESSA	248,96	Varios	0,00
ANY 2017. AJUT A L'HABITATGE	35047152M	GARCIA NAVARRO ENRIQUE	494,62	Varios	0,00
ANY 2017. AJUT A L'HABITATGE	46142173X	ZAMORA VILADOMIU JORDI	120,27	Varios	0,00
ANY 2017. AJUT A L'HABITATGE	46325790H	CASTRO PELAEZ JOSEFA	290,21	Varios	0,00
ANY 2017. AJUT A L'HABITATGE	38470902K	CARDONA LEAL MARGARIDA	403,89	Varios	0,00



## TRANSFERÈNCIES I SUBVENCIONS CONCEDIDES

CARACTERÍSTIQUES	NIF DEL PERCEPTOR	DENOMINACIÓ DEL PERCEPTOR	IMPORT	FINALITAT	REINTEGRAMENTS
ANY 2017. AJUT A L'HABITATGE	37512074V	CATALINA BLANCO MARIA LUISA	323,35	Varios	0,00
ANY 2017. AJUT A L'HABITATGE	36550035E	MONFORTE CERDA PILAR	215,74	Varios	0,00
ANY 2017. AJUT A L'HABITATGE	25283411V	ALCAIDE REINA M VICTORIA	216,05	Varios	0,00
ANY 2017. AJUT A L'HABITATGE	46221647L	PEÑA ARABIT MARIA SOLEDAD	403,31	Varios	0,00
ANY 2017. AJUT A L'HABITATGE	37777672B	MARTIN MARTIN MARIA CANDELAS	1.077,44	Varios	0,00
ANY 2017. AJUT A L'HABITATGE	38465540H	LLADO BALUST ROSA MARIA	285,39	Varios	0,00
ANY 2017. AJUT A L'HABITATGE	39137902K	MANZANO FERRE MARIA TERESA	591,34	Varios	0,00
ANY 2017. AJUT A L'HABITATGE	53290953E	CARITG MARCO PABLO	225,56	Varios	0,00
ANY 2017. AJUT A L'HABITATGE	52594405Y	RIPOLL ZARRAGA ANE ELIXABETE	135,56	Varios	0,00
ANY 2017. AJUT A L'HABITATGE	76771445K	RODRIGUEZ PEREZ CONCEPCION	372,57	Varios	0,00
ANY 2017. AJUT A L'HABITATGE	37744197R	FALGAS NAVARRO EVA	450,00	Varios	0,00



## TRANSFERÈNCIES I SUBVENCIONS CONCEDIDES

CARACTERÍSTIQUES	NIF DEL PERCEPTOR	DENOMINACIÓ DEL PERCEPTOR	IMPORT	FINALITAT	REINTEGRAMENTS
ANY 2017. AJUT A L'HABITATGE	75596050H	PRADOS CALVAO ANTONIA	494,40	Varios	0,00
ANY 2017. AJUT A L'HABITATGE	37619368Q	VALLS BRUSTENGA MONTSERRAT	450,00	Varios	0,00
ANY 2017. AJUT A L'HABITATGE	52596746R	MARTINEZ PUJOL LILIANA	288,84	Varios	0,00
ANY 2017. AJUT A L'HABITATGE	36490982X	GARCIA MORALES JUAN	292,37	Varios	0,00
ANY 2017. AJUT A L'HABITATGE	37634686Q	GARCIA BALLESTER AMPARO	346,89	Varios	0,00
ANY 2017. AJUT A L'HABITATGE	36587562J	VALERO GOMEZ ANA MARIA	664,58	Varios	0,00
ANY 21017. AJUT PER A ACTIVITAT LUDICA A EUROFITNESS	X7809338X	BEN HAMZA YOUNASE	161,70	Varios	0,00
ANY 2017. AJUT PER A ACTIVITAT LUDICA A EUROFITNESS	X0888973T	ZIZAOUI HASSAN	161,70	Varios	0,00
ANY 2017. AJUT PER A ACTIVITAT LUDICA A EUROFITNESS	36913785G	BORRELL AYGUADE FRANCISCO DE ASIS	323,40	Varios	0,00
ANY 2017. AJUT PER A ACTIVITAT LUDICA PER A FILL M.A.D.A.A EUROFITNESS	X6909266C	DELGADO BAQUE EUSEBIO JOFRE	406,02	Varios	0,00
ANY 2017. AJUT PER A ACTIVITAT LUDICA A EUROFITNESS	46208544A	TORNE LLUNELL CARMÉ	296,45	Varios	0,00



## TRANSFERÈNCIES I SUBVENCIONS CONCEDIDES

CARACTERÍSTIQUES	NIF DEL PERCEPTOR	DENOMINACIÓ DEL PERCEPTOR	IMPORT	FINALITAT	REINTEGRAMENTS
ANY 2017. AJUT A L'HABITATGE	37533228B	BASTIDAS FERNANDEZ PILAR	370,52	Varios	0,00
ANY 2017. AJUT PER A ACTIVITAT LUDICA A EUROFITNESS	53868771B	LEON ALARCON HILDA	242,55	Varios	0,00
ANY 2017. AJUT A L'HABITATGE	36947170Q	COSTA VILA ANNA	333,66	Varios	0,00
ANY 2017. AJUT A L'HABITATGE	37170305M	AYMI GARCIA MARIA	487,17	Varios	0,00
ANY 2017. AJUT A L'HABITATGE	52597789D	GIMENEZ LOPEZ TERESA	103,44	Varios	0,00
ANY 2017. AJUT A L'HABITATGE	37630842J	BRASO RICART FREDERIC	220,82	Varios	0,00
ANY 2017. AJUT A L'HABITATGE	37631324N	ELENA LLUA GEMMA	695,21	Varios	0,00
ANY 2017. AJUT A L'HABITATGE	36355025Y	FERRANDO VILARO MATILDE	467,51	Varios	0,00
NOVEMBRE 2017. SUPORT EN FORMACIO EN AGRICULTURA ECOLOGICA I AUTOSUFICIENCIA	46241369F	SALVADOR LOISEL DAVID	180,00	Varios	0,00
ANY 2017. AJUT A L'HABITATGE	35085226Z	GARCIA BALLESTEROS CONCEPCION	349,28	Varios	0,00
NOVEMBRE 2017. SUPORT EN FORMACIO EN AGRICULTURA ECOLOGICA I AUTOSUFICIENCIA	30819269M	VICENTE DE SOTO MARIA JESUS	240,00	Varios	0,00



## TRANSFERÈNCIES I SUBVENCIONS CONCEDIDES

CARACTERÍSTIQUES	NIF DEL PERCEPTOR	DENOMINACIÓ DEL PERCEPTOR	IMPORT	FINALITAT	REINTEGRAMENTS
NOVEMBRE 2017. SUPORT EN FORMACIO EN AGRICULTURA ECOLOGICA I AUTOSUFICIENCIA	46622205D	LOMBAO PAZ JOSE ANGEL	240,00	Varios	0,00
ANY 2017. AJUT A L'HABITATGE	39113966M	VALERO LIRON JUAN	434,47	Varios	0,00
NOVEMBRE 2017. SUPORT EN FORMACIO EN AGRICULTURA ECOLOGICA I AUTOSUFICIENCIA	46622128R	PEREZ EDO YOLANDA	240,00	Varios	0,00
NOVEMBRE 2017. SUPORT EN FORMACIO EN AGRICULTURA ECOLOGICA I AUTOSUFICIENCIA	77625336Z	GOMEZ GARCIA JOSE LUIS	240,00	Varios	0,00
ANY 2017. AJUT A L'HABITATGE	39675790P	QUINTERO MEDRANO EVA	159,33	Varios	0,00
NOVEMBRE 2017. SUPORT EN FORMACIO EN AGRICULTURA ECOLOGICA I AUTOSUFICIENCIA	53293712K	IÑIGUEZ RICHARTE LORENA	240,00	Varios	0,00
NOVEMBRE 2017. SUPORT EN FORMACIO EN AGRICULTURA ECOLOGICA I AUTOSUFICIENCIA	X3859938D	MOUJAJ HASSAN	240,00	Varios	0,00
NOVEMBRE 2017. SUPORT EN FORMACIO EN AGRICULTURA ECOLOGICA I AUTOSUFICIENCIA	54331373Z	NOURTI NOURTI MASOUD	240,00	Varios	0,00
NOVEMBRE 2017. SUPORT EN FORMACIO EN AGRICULTURA ECOLOGICA I AUTOSUFICIENCIA	Y1540250T	MORALES PINEDO MARCELA	240,00	Varios	0,00
ANY 2017. AJUT A L'HABITATGE	52599038Q	JIMENEZ TORTOSA MIREIA	123,02	Varios	0,00
NOVEMBRE 2017. SUPORT EN FORMACIO EN AGRICULTURA ECOLOGICA I AUTOSUFICIENCIA	Y5296792K	SEIDEL PAUL ELIAS	240,00	Varios	0,00



## TRANSFERÈNCIES I SUBVENCIONS CONCEDIDES

CARACTERÍSTIQUES	NIF DEL PERCEPTOR	DENOMINACIÓ DEL PERCEPTOR	IMPORT	FINALITAT	REINTEGRAMENTS
NOVEMBRE 2017. SUPORT EN FORMACIO EN AGRICULTURA ECOLOGICA I AUTOSUFICIENCIA	X3080594C	EL GAACHI ABDESSELAM	240,00	Varios	0,00
NOVEMBRE 2017. SUPORT EN FORMACIO EN AGRICULTURA ECOLOGICA I AUTOSUFICIENCIA	E862830	BARAHONA ROMERO OLGA MARINA	240,00	Varios	0,00
ANY 2017. AJUT A L'HABITATGE	38517649D	ZAMORA LOPEZ JOSEFA	222,69	Varios	0,00
ANY 2017. AJUT A L'HABITATGE	39154089Q	NAVARRO ROSEL MARIA	332,33	Varios	0,00
ANY 2017. AJUT A L'HABITATGE	37960454N	MERCADE CAÑAMERAS DOLORS	378,41	Varios	0,00
ANY 2017. AJUT A L'HABITATGE	39096049M	RUIZ PLAZAS M JESUS	251,90	Varios	0,00
ANY 2017. AJUT A L'HABITATGE	35014970T	GOMEZ MONTSERRAT AGUSTIN	242,64	Varios	0,00
ANY 2017. AJUT A L'HABITATGE	39013506D	MORA RUBIO JORGE	239,40	Varios	0,00
ANY 2017. AJUT A L'HABITATGE	78069761X	LARA REINA FRANCISCA	340,61	Varios	0,00
ANY 2017. AJUT A L'HABITATGE	37347686X	MORILLO JIMENEZ M LUISA	275,97	Varios	0,00
ANY 2017. AJUT A L'HABITATGE	53290035R	MAESTRO LOPEZ NEUS	197,48	Varios	0,00





## TRANSFERÈNCIES I SUBVENCIONS CONCEDIDES

CARACTERÍSTIQUES	NIF DEL PERCEPTOR	DENOMINACIÓ DEL PERCEPTOR	IMPORT	FINALITAT	REINTEGRAMENTS
ANY 2017. AJUT A L'HABITATGE	36607366Z	PALAU VILAPRIÑO MAGDALENA	1.292,27	Varios	0,00
ANY 2017. AJUT A L'HABITATGE	46226718F	ISAMAT MARESCH ANA	268,34	Varios	0,00
ANY 2017. AJUT A L'HABITATGE	X0971048B	ANGELIS ANA	144,91	Varios	0,00
ANY 2017. AJUT A L'HABITATGE	52593937K	OBIOL MARTIN RUTH	350,53	Varios	0,00
ANY 2017. AJUT A L'HABITATGE	46114482B	JUTGLAR JUTGLAR ASSUMPTA	296,56	Varios	0,00
ANY 2017. AJUT A L'HABITATGE	47877474F	BERTHUIT MARQUET BRUNO	297,72	Varios	0,00
ANY 2017. AJUT A L'HABITATGE	54330644K	CASTELLON CORTES HEIDY ALEXANDRA	346,36	Varios	0,00
ANY 2017. AJUT A L'HABITATGE	39096394M	PUJOL TORTOSA MARIA DOLORS	561,49	Varios	0,00
ANY 2017. AJUT A L'HABITATGE	37426585L	GARCIA MATEO LORENZA	111,38	Varios	0,00
ANY 2017. AJUT A L'HABITATGE	38372426P	CARRERA FERRANDO EULALIA	605,07	Varios	0,00
ANY 2017. AJUT A L'HABITATGE	36467916J	CABALLERO COLLADO RAFAEL	414,91	Varios	0,00



## TRANSFERÈNCIES I SUBVENCIONS CONCEDIDES

CARACTERÍSTIQUES	NIF DEL PERCEPTOR	DENOMINACIÓ DEL PERCEPTOR	IMPORT	FINALITAT	REINTEGRAMENTS
ANY 2017. AJUT A L'HABITATGE	08564659B	FERNANDEZ CASADO MANUEL	333,86	Varios	0,00
ANY 2017. AJUT A L'HABITATGE	31512215F	GALVAN LEDESMA MARIA DEL PILAR	398,15	Varios	0,00
ANY 2017. AJUT A L'HABITATGE	36355277M	CARNE CAMPOS ANA	414,71	Varios	0,00
ANY 2017. AJUT A L'HABITATGE	13007900C	BARRIUSO PONS PILAR	1.039,31	Varios	0,00
ANY 2017. AJUT A L'HABITATGE	44004315W	SALVADO ARQUES HELENA	292,86	Varios	0,00
ANY 2017. AJUT A L'HABITATGE	37567996A	DOMINGO VALVERDE ANDRES	450,00	Varios	0,00
ANY 2017. AJUT A L'HABITATGE	40416916M	CUADRAS AVELLANA M ANGELS	230,50	Varios	0,00
ANY 2017. AJUT A L'HABITATGE	46625029G	PEREZ DOMINGUEZ MARIA TERESA	177,32	Varios	0,00
ANY 2017. AJUT A L'HABITATGE	37927083Z	CARRO GOMEZ Mª CARMEN	1.070,41	Varios	0,00
ANY 2017. AJUT A L'HABITATGE	37647853G	SIREROL PEREZ LUIS	279,24	Varios	0,00
ANY 2017. AJUT A L'HABITATGE	46617200H	MUÑOZ HIDALGA JUAN ANTONIO	450,00	Varios	0,00



## TRANSFERÈNCIES I SUBVENCIONS CONCEDIDES

CARACTERÍSTIQUES	NIF DEL PERCEPTOR	DENOMINACIÓ DEL PERCEPTOR	IMPORT	FINALITAT	REINTEGRAMENTS
ANY 2017. AJUT A L'HABITATGE	46732196Z	PIERA FERNANDEZ GEMMA	282,74	Varios	0,00
ANY 2017. AJUT A L'HABITATGE	37293621H	GUILLEM VILLAMOR MARGARITA	526,56	Varios	0,00
ANY 2017. AJUT A L'HABITATGE	37757261R	CRUCES HUESO ANA	959,12	Varios	0,00
ANY 2017. AJUT A L'HABITATGE	37729228M	BLANCO PLAZA CLEMENTE	592,36	Varios	0,00
ANY 2017. AJUT A L'HABITATGE	44984061V	VINUESA MANJON MARIA DEL MAR	409,82	Varios	0,00
ANY 2017. AJUT A L'HABITATGE	28277383X	MOLINA MARQUEZ FRANCISCA	417,87	Varios	0,00
ANY 2017. AJUT A L'HABITATGE	46629974G	ESPESO GONZALEZ RAUL	158,45	Varios	0,00
ANY 2017. AJUT A L'HABITATGE	39022522D	SANZ RAMIREZ MANUEL	248,09	Varios	0,00
ANY 2017. AJUT A L'HABITATGE	39026312G	TORTOSA RECORDA JUAN	138,30	Varios	0,00
ANY 2017. AJUT A L'HABITATGE	75730151Y	TERRONES DIAZ JUAN	267,66	Varios	0,00
ANY 2017. AJUT A L'HABITATGE	36963219B	GALVEZ PRIETO JAVIER	425,94	Varios	0,00



## TRANSFERÈNCIES I SUBVENCIONS CONCEDIDES

CARACTERÍSTIQUES	NIF DEL PERCEPTOR	DENOMINACIÓ DEL PERCEPTOR	IMPORT	FINALITAT	REINTEGRAMENTS
ANY 2017. AJUT A L'HABITATGE	33789706S	GOMEZ GONZALEZ MARIA DEL CARMEN	488,73	Varios	0,00
ANY 2017. AJUT A L'HABITATGE	00391358J	VICENTE CONTRERAS MARIA DEL MAR	212,19	Varios	0,00
ANY 2017. AJUT A L'HABITATGE	39140080Z	LOPEZ MARTINEZ MARIA DEL CARMEN	450,00	Varios	0,00
ANY 2017. AJUT A L'HABITATGE	X0642187G	EMBRY PIQUEMAL CHANTAL MARIE	302,23	Varios	0,00
ANY 2017. AJUT A L'HABITATGE	25238194H	ALMOHALLA RUIZ JUAN	202,34	Varios	0,00
ANY 2017. AJUT A L'HABITATGE	25264853C	GOMEZ VEGAS ANA	388,19	Varios	0,00
ANY 2017. AJUT A L'HABITATGE	38262500E	MONTSERRAT PLANAS MARIA DOLORS	289,17	Varios	0,00
ANY 2017. AJUT A L'HABITATGE	52593026F	GALLEGO RODRIGUEZ MARIA ROSA	638,12	Varios	0,00
ANY 2017. AJUT A L'HABITATGE	36566641E	MARTINEZ TIMONEDA NURIA	80,52	Varios	0,00
ANY 2017. AJUT A L'HABITATGE	37468016G	TORCAL DEL ALAMO MANUEL	587,71	Varios	0,00
ANY 2017. AJUT A L'HABITATGE	36537603X	SORANDO SORANDO MARIA ISABEL	269,95	Varios	0,00



## TRANSFERÈNCIES I SUBVENCIONS CONCEDIDES

CARACTERÍSTIQUES	NIF DEL PERCEPTOR	DENOMINACIÓ DEL PERCEPTOR	IMPORT	FINALITAT	REINTEGRAMENTS
ANY 2017. AJUT A L'HABITATGE	23143657E	RODRIGUEZ NAVARRO DIEGO	351,48	Varios	0,00
ANY 2017. AJUT A L'HABITATGE	46800372H	DELGADO CASADO ISABEL	478,72	Varios	0,00
ANY 2017. AJUT A L'HABITATGE	37312471P	DIAZ PEREIRA RAMONA	394,27	Varios	0,00
ANY 2017. AJUT A L'HABITATGE	46107522C	LLADO BLAT GLORIA	354,31	Varios	0,00
ANY 2017. AJUT A L'HABITATGE	37604130G	JIMENEZ TORREJON EUGENIO	377,63	Varios	0,00
ANY 2017. AJUT A L'HABITATGE	52599371G	BLAZQUEZ ABELLA RAQUEL	221,78	Varios	0,00
ANY 2017. AJUT A L'HABITATGE	36435890A	SEBASTIA IRANZO JOSEFINA	426,10	Varios	0,00
ANY 2017. AJUT A L'HABITATGE	36530360N	SANZ MARTINEZ OLGA	209,95	Varios	0,00
ANY 2017. AJUT A L'HABITATGE	38346560V	LAZARO FRANCO ELENA	361,76	Varios	0,00
ANY 2017. AJUT A L'HABITATGE	43402235Q	CASADO BAÑOS MARIA ROSA	239,63	Varios	0,00
ANY 2017. AJUT A L'HABITATGE	44016722N	SERRA REBOLLEDO MARCOS	463,44	Varios	0,00



## TRANSFERÈNCIES I SUBVENCIONS CONCEDIDES

CARACTERÍSTIQUES	NIF DEL PERCEPTOR	DENOMINACIÓ DEL PERCEPTOR	IMPORT	FINALITAT	REINTEGRAMENTS
ANY 2017. AJUT A L'HABITATGE	46115366K	NEGRE CASBAS BLANCA	134,88	Varios	0,00
ANY 2017. AJUT A L'HABITATGE	37322452F	CAMPOS VENTURA MARIA BLANCA	247,86	Varios	0,00
ANY 2017. AJUT A L'HABITATGE	38058102W	BARQUERO VERNET ADORACION	422,30	Varios	0,00
ANY 2017. AJUT A L'HABITATGE	29967996P	TORRES JIMENEZ FRANCISCO	230,27	Varios	0,00
ANY 2017. AJUT A L'HABITATGE	37702646B	PUIG BOSCH MARIA ELENA	246,30	Varios	0,00
ANY 2017. AJUT A L'HABITATGE	40958270P	LOPEZ VALERO JAIME	712,80	Varios	0,00
JUSTIFICACIO DE CAIXETA J/17/162. REPOSICIO NUM. 48	39156620V	PIRES GARCIA LAURA	6.656,95	Varios	0,00
JUSTIFICACIO DE CAIXETA J/17/162. REPOSICIO NUM. 48	39156620V	PIRES GARCIA LAURA	129,58	Varios	0,00
JUSTIFICACIO DE CAIXETA J/17/162. REPOSICIO NUM. 48	39156620V	PIRES GARCIA LAURA	1.289,93	Varios	0,00
JUSTIFICACIO DE CAIXETA J/17/161. REPOSICIO NUM. 47 (SUBSTITUEIX J/17/62 JA PAGADA)	39156620V	PIRES GARCIA LAURA	5.972,31	Varios	0,00
JUSTIFICACIO DE CAIXETA J/17/156. REPOSICIO NUM. 45 (SUBSTITUEIX J/17/52 JA PAGAT)	39156620V	PIRES GARCIA LAURA	2.128,64	Varios	0,00



## TRANSFERÈNCIES I SUBVENCIONS CONCEDIDES

CARACTERÍSTIQUES	NIF DEL PERCEPTOR	DENOMINACIÓ DEL PERCEPTOR	IMPORT	FINALITAT	REINTEGRAMENTS
JUSTIFICACIO DE CAIXETA J/17/152. REPOSICIO NUM. 43 (SUBSTITUEIX J/17/42 JA PAGADA)	39156620V	PIRES GARCIA LAURA	5.305,63	Varios	0,00
ANY 2017. AJUT A L'HABITATGE	01699176M	GARCIA CRISTOBAL JOSEFA	450,00	Varios	0,00
ANY 2017. AJUT A L'HABITATGE	37743423D	MASSO ENRICH SILVIA	332,20	Varios	0,00
ANY 2017. AJUT A L'HABITATGE	X0105774C	DORN GERTRUD	377,65	Varios	0,00
ANY 2017. AJUT A L'HABITATGE	X8662892B	CIRAUDO ANA CECILIA	124,13	Varios	0,00
ANY 2017. AJUT A L'HABITATGE	52596697K	LOPEZ SALVADO OSCAR	285,63	Varios	0,00
ANY 2017. AJUT A L'HABITATGE	39124282V	GIL MARQUEZ ANTONIO	229,53	Varios	0,00
ANY 2017. AJUT A L'HABITATGE	46627555T	LUNA IBAÑEZ ANA BELEN	142,29	Varios	0,00
ANY 2017. AJUT A L'HABITATGE	46627330M	HUGUET LOPEZ NURIA	526,22	Varios	0,00
ANY 2017. AJUT A L'HABITATGE	37709878K	MARTINEZ MARTINEZ MARIA ISABEL	293,23	Varios	0,00
ANY 2017. AJUT A L'HABITATGE	45490461A	SOLE MEMBRILLA MONTSERRAT	804,74	Varios	0,00



## TRANSFERÈNCIES I SUBVENCIONS CONCEDIDES

CARACTERÍSTIQUES	NIF DEL PERCEPTOR	DENOMINACIÓ DEL PERCEPTOR	IMPORT	FINALITAT	REINTEGRAMENTS
ANY 2017. AJUT A L'HABITATGE	23680248T	RUBIÑO RODRIGUEZ MIGUEL	422,02	Varios	0,00
ANY 2017. AJUT A L'HABITATGE	46211752Z	MASABEU TIERNO ESTRELLA	450,00	Varios	0,00
ANY 2017. AJUT A L'HABITATGE	37032623R	JIMENEZ ALVAREZ ELADIA	323,14	Varios	0,00
ANY 2017. AJUT A L'HABITATGE	06901709F	ROMERO MONTESINO ESPARTERO JUAN JOSE	450,00	Varios	0,00
ANY 2017. AJUT A L'HABITATGE	46626879Z	ROCA RIGOL MARTA	145,22	Varios	0,00
ANY 2017. AJUT A L'HABITATGE	38026536S	IBAÑEZ FERNANDEZ M CARMEN	713,27	Varios	0,00
ANY 2017. AJUT A L'HABITATGE	46131392Q	FERNANDEZ ESCALANTE MARTINEZ SUSANA	509,38	Varios	0,00
ANY 2017. AJUT A L'HABITATGE	46625222J	COMPTE BRAQUETS GEMMA	115,60	Varios	0,00
ANY 2017. AJUT A L'HABITATGE	37271502W	SEÑE MONREAL JOSE	450,00	Varios	0,00
ANY 2017. AJUT A L'HABITATGE	36885410B	ESCRICHE SEGU MARIA DEL PILAR	109,84	Varios	0,00
ANY 2017. AJUT A L'HABITATGE	37319657H	DIAZ CASTRO EUNICE	244,03	Varios	0,00





## TRANSFERÈNCIES I SUBVENCIONS CONCEDIDES

CARACTERÍSTIQUES	NIF DEL PERCEPTOR	DENOMINACIÓ DEL PERCEPTOR	IMPORT	FINALITAT	REINTEGRAMENTS
ANY 2017. AJUT A L'HABITATGE	38833760P	RODRIGUEZ MARTIN RAUL	281,69	Varios	0,00
ANY 2017. AJUT A L'HABITATGE	18305341D	JARQUE ASENSIO FLORENTINA	213,66	Varios	0,00
ANY 2017. AJUT A L'HABITATGE	39180336C	GARCIA TRAVER GEMMA	139,26	Varios	0,00
ANY 2017. AJUT A L'HABITATGE	18665514W	BARRERA SALES FRANCISCA	334,52	Varios	0,00
ANY 2017. AJUT A L'HABITATGE	36355378Z	TOMAS SANCHEZ CARMEN	380,84	Varios	0,00
ANY 2017. AJUT A L'HABITATGE	38111494B	SAEZ COTES CARLOTA	561,50	Varios	0,00
ANY 2017. AJUT A L'HABITATGE	08671424X	MANCERA GARCIA CARMEN	389,83	Varios	0,00
ANY 2017. AJUT A L'HABITATGE	35122727W	COTS PONSA JORDI	56,90	Varios	0,00
ANY 2017. AJUT A L'HABITATGE	36938965E	REVILLA GOMEZ FELICIDAD	385,50	Varios	0,00
ANY 2017. AJUT A L'HABITATGE	X2094920B	PIGNOLO DE HEYMAN SARA	440,06	Varios	0,00
ANY 2017. AJUT A L'HABITATGE	37653026W	BERGER WILKEN HEIDEMARIE	1.443,61	Varios	0,00



## TRANSFERÈNCIES I SUBVENCIONS CONCEDIDES

CARACTERÍSTIQUES	NIF DEL PERCEPTOR	DENOMINACIÓ DEL PERCEPTOR	IMPORT	FINALITAT	REINTEGRAMENTS
ANY 2017. AJUT A L'HABITATGE	36881809K	CASTELLO RABANAL JULIA	258,89	Varios	0,00
ANY 2017. AJUT A L'HABITATGE	25277750Z	GONZALEZ RODRIGUEZ TERESA	240,26	Varios	0,00
ANY 2017. AJUT A L'HABITATGE	26727352H	ALEJO VALERO MARIA	339,35	Varios	0,00
ANY 2017. AJUT A L'HABITATGE	37214571L	VENTEO MARTINEZ JOSEFA	365,69	Varios	0,00
ANY 2017. AJUT A L'HABITATGE	53866396M	EL MACHROUH GRINOU NOUFISSA	139,51	Varios	0,00
ANY 2017. AJUT A L'HABITATGE	40787684J	SABATER SANTAMARIA ANA MARIA	416,90	Varios	0,00
ANY 2017. AJUT A L'HABITATGE	36949767Z	DELMAS MASSAGUER JOAN JOSEP	371,80	Varios	0,00
ANY 2017. AJUT A L'HABITATGE	38089738J	LLONCH NAVARRO DAVID	311,30	Varios	0,00
ANY 2017. AJUT A L'HABITATGE	36867873T	RUBIO LLAMAS MARIA	852,32	Varios	0,00
ANY 2017. AJUT A L'HABITATGE	37864929Y	VIDAL RUIZ ROSA	314,39	Varios	0,00
ANY 2017. AJUT A L'HABITATGE	00427339E	GARCIA LLORENTE CONCEPCION	382,54	Varios	0,00



## TRANSFERÈNCIES I SUBVENCIONS CONCEDIDES

CARACTERÍSTIQUES	NIF DEL PERCEPTOR	DENOMINACIÓ DEL PERCEPTOR	IMPORT	FINALITAT	REINTEGRAMENTS
ANY 2017. AJUT A L'HABITATGE	46204951K	SALA LLONCH JOSEFINA	379,95	Varios	0,00
ANY 2017. AJUT A L'HABITATGE	32382551T	PEREZ QUINTANILLA MIGUEL	273,86	Varios	0,00
ANY 2017. AJUT A L'HABITATGE	46620046N	MORTE GARCIA M ANGELES	643,50	Varios	0,00
ANY 2017. AJUT A L'HABITATGE	46142010P	BELLVER BORRAS LAIA	225,10	Varios	0,00
ANY 2017. AJUT A L'HABITATGE	01622892N	GARCIA GARCIA MERCEDES	342,64	Varios	0,00
ANY 2017. AJUT A L'HABITATGE	53290669Z	FORTUNY CARLES JOSEP	150,00	Varios	0,00
ANY 2017. AJUT A L'HABITATGE	36617916F	LOSCOS BESPIN CARMEN	453,84	Varios	0,00
ANY 2017. AJUT A L'HABITATGE	18930485J	ARNAL ROS JUAN JOSE	311,00	Varios	0,00
ANY 2017. AJUT A L'HABITATGE	51898385N	CIRUELOS MARTINEZ JOSE ANTONIO	1.165,94	Varios	0,00
ANY 2017. AJUT A L'HABITATGE	53290250D	FERNANDEZ ROS JUDITH	96,77	Varios	0,00
ANY 2017. AJUT A L'HABITATGE	37253216R	DIEZ GONZALEZ MARIA AMPARO	199,83	Varios	0,00



## TRANSFERÈNCIES I SUBVENCIONS CONCEDIDES

CARACTERÍSTIQUES	NIF DEL PERCEPTOR	DENOMINACIÓ DEL PERCEPTOR	IMPORT	FINALITAT	REINTEGRAMENTS
ANY 2017. AJUT A L'HABITATGE	46127228S	MIQUEL BONO M MERCEDES	195,98	Varios	0,00
ANY 2017. AJUT A L'HABITATGE	39095986B	JULIA SANCHEZ MARINA	562,80	Varios	0,00
ANY 2017. AJUT A L'HABITATGE	46110298J	HOSTA PALLARES ANTONIO	253,08	Varios	0,00
ANY 2017. AJUT A L'HABITATGE	X2354739E	WELLS JULIA MARY	180,89	Varios	0,00
ANY 2017. AJUT A L'HABITATGE	38003500W	VENTURA PARDUELES MARIA ROSA	711,33	Varios	0,00
CAPTURA, TRASLLAT A VETERINARI I RETORN A COLONIA DE 6 GATS	G66745613	PLATAFORMA ANIMALISTA SANT CUGAT	180,00	Varios	0,00
CAPTURA, TRASLLAT A VETERINARI I RETORN A COLONIA DE 39 GATS	B66761446	CIUTAT DELS GATS	1.170,00	Varios	0,00
CAPTURA, TRASLLAT A VETERINARI I RETORN A COLONIA DE 6 GATS	G61203469	ASSOCIACIO PROTECTORA D'ANIMALS CAU AMIC	180,00	Varios	0,00
ANY 2017. AJUT A L'HABITATGE	39614644L	ROVIRA RIGUAL MARIA TERESA	427,95	Varios	0,00
ANY 2017. AJUT A L'HABITATGE	46628655L	ABRIL CAÑAMERAS MONTSE	105,74	Varios	0,00
ANY 2017. AJUT A L'HABITATGE	31408351B	REINA PRIMITIVO ROSARIO	722,39	Varios	0,00



## TRANSFERÈNCIES I SUBVENCIONS CONCEDIDES

CARACTERÍSTIQUES	NIF DEL PERCEPTOR	DENOMINACIÓ DEL PERCEPTOR	IMPORT	FINALITAT	REINTEGRAMENTS
ANY 2017. AJUT A L'HABITATGE	39993627P	MANICH GARCIA PILAR	588,80	Varios	0,00
ANY 2017. AJUT A L'HABITATGE	36632867P	DURAN IZQUIERDO ROSA MARIA	368,26	Varios	0,00
ANY 2017. AJUT A L'HABITATGE	52593538J	ALAMANY ESTEVE MARC	430,39	Varios	0,00
ANY 2017. AJUT A L'HABITATGE	75341057A	VERA RODRIGUEZ CARMEN	335,92	Varios	0,00
ANY 2017. AJUT A L'HABITATGE	39165290Q	ROCAMORA CARDONA MIGUEL ANGEL	467,75	Varios	0,00
ANY 2017. AJUT A L'HABITATGE	36898929Y	GONZALEZ MARTINEZ MARIA ISABEL	367,55	Varios	0,00
ANY 2017. AJUT A L'HABITATGE	37326867Y	VILA CARNICERO ELENA PURIFICACION	306,67	Varios	0,00
ANY 2017. AJUT A L'HABITATGE	36654820L	IBAÑEZ CABANILLAS ISABEL	300,41	Varios	0,00
ANY 2017. AJUT A L'HABITATGE	38004575L	GONZALEZ CORTS TERESA	303,98	Varios	0,00
ANY 2017. AJUT A L'HABITATGE	26138995R	YUSTE PEREZ ISABEL	269,83	Varios	0,00
ANY 2017. AJUT A L'HABITATGE	36974233P	ARIZA HIDALGO ISABEL	397,01	Varios	0,00



## TRANSFERÈNCIES I SUBVENCIONS CONCEDIDES

CARACTERÍSTIQUES	NIF DEL PERCEPTOR	DENOMINACIÓ DEL PERCEPTOR	IMPORT	FINALITAT	REINTEGRAMENTS
ANY 2017. AJUT A L'HABITATGE	46327204Y	BOSOM PEÑA MARIA ANGELES	639,84	Varios	0,00
ANY 2017. AJUT A L'HABITATGE	35068958F	MAYOL ALABER MIREIA	408,33	Varios	0,00
ANY 2017. AJUT A L'HABITATGE	52598944Z	MARTINEZ VENTURA MARTA	295,45	Varios	0,00
ANY 2017. AJUT A L'HABITATGE	36458448K	MARCO NICOLAU REMEDIOS	391,10	Varios	0,00
ANY 2017. AJUT A L'HABITATGE	46622646J	SANCHEZ MARTIN ARACELI	253,93	Varios	0,00
ANY 2017. AJUT A L'HABITATGE	38986968J	SANCHEZ BORRAS JUAN	177,74	Varios	0,00
ANY 2017. AJUT A L'HABITATGE	37440880P	JUNCOSA PEREZ MARIA ROSER	595,25	Varios	0,00
ANY 2017. AJUT A L'HABITATGE	23187874X	CAMPOS PERNIAS CARMEN	382,83	Varios	0,00
ANY 2017. AJUT A L'HABITATGE	46135756X	VELASCO RAMIREZ JAIRO	450,00	Varios	0,00
ANY 2017. AJUT A L'HABITATGE	42702579C	PASTOR ARROBA FRANCISCO	808,56	Varios	0,00
ANY 2017. AJUT A L'HABITATGE	00075247Z	ALONSO MARTINEZ CLAUDINA	783,27	Varios	0,00



## TRANSFERÈNCIES I SUBVENCIONS CONCEDIDES

CARACTERÍSTIQUES	NIF DEL PERCEPTOR	DENOMINACIÓ DEL PERCEPTOR	IMPORT	FINALITAT	REINTEGRAMENTS
ANY 2017. AJUT A L'HABITATGE	38142937J	CANO FARRE ANA MARIA	678,10	Varios	0,00
ANY 2017. AJUT A L'HABITATGE	36355533P	CASTRO PELAEZ EUGENIA	268,88	Varios	0,00
ANY 2017. AJUT A L'HABITATGE	17929794Y	ESTEBAN LANSAQUE LUIS	359,51	Varios	0,00
ANY 2017. AJUT A L'HABITATGE	37654147L	CASAS SALA JOSEP MARIA	440,83	Varios	0,00
ANY 2017. AJUT A L'HABITATGE	37418795A	SEUBA VALLS MARIA ROSA	861,63	Varios	0,00
ANY 2017. AJUT A L'HABITATGE	37649904P	BARREIRA PEREZ MARIA PILAR	414,85	Varios	0,00
ANY 2017. AJUT A L'HABITATGE	39066240G	VERA PEREZ LUCIA	598,19	Varios	0,00
ANY 2017. AJUT A L'HABITATGE	39119950D	REAL CARBO MARIA ROSA	389,13	Varios	0,00
ANY 2017. AJUT A L'HABITATGE	43391251A	LOPEZ MORAN FERNANDA	207,96	Varios	0,00
ANY 2017. AJUT A L'HABITATGE	46620829J	GARCIA MORALES ANNA MARIA	421,44	Varios	0,00
ANY 2017. AJUT A L'HABITATGE	18316100G	PERIS PALLARES GUMERSINDO	269,68	Varios	0,00



## TRANSFERÈNCIES I SUBVENCIONS CONCEDIDES

CARACTERÍSTIQUES	NIF DEL PERCEPTOR	DENOMINACIÓ DEL PERCEPTOR	IMPORT	FINALITAT	REINTEGRAMENTS
ANY 2017. AJUT A L'HABITATGE	08645953T	RODRIGUEZ MACHUCA FELIPA	203,05	Varios	0,00
ANY 2017. AJUT A L'HABITATGE	37634725D	RAMS ANDREU MERCEDES	251,37	Varios	0,00
ANY 2017. AJUT A L'HABITATGE	37613366V	QUEROL CARRERAS MARCOS	394,68	Varios	0,00
ANY 2017. AJUT A L'HABITATGE	46215694T	CAPOTE ROMERO JOSEFA	387,84	Varios	0,00
ANY 2017. AJUT A L'HABITATGE	37660237Z	CAPOTE ROMERO FRANCISCA	321,03	Varios	0,00
ANY 2017. AJUT A L'HABITATGE	38551560H	VIDAL VICENTE JORDI	384,69	Varios	0,00
ANY 2017. AJUT A L'HABITATGE	36885619J	BORRAZ FACI CARMEN	229,95	Varios	0,00
ANY 2017. AJUT A L'HABITATGE	38006759H	GARCIA BERTOMEU JOSE	801,15	Varios	0,00
ANY 2017. AJUT A L'HABITATGE	08564010Y	RODRIGUEZ MORENO OLALLA	361,76	Varios	0,00
ANY 2017. AJUT A L'HABITATGE	37192350Q	ORTIZ REBULL ALICIA	450,00	Varios	0,00
ANY 2017. AJUT A L'HABITATGE	18340182M	BERTOLIN SANZ MIGUEL	167,40	Varios	0,00





## TRANSFERÈNCIES I SUBVENCIONS CONCEDIDES

CARACTERÍSTIQUES	NIF DEL PERCEPTOR	DENOMINACIÓ DEL PERCEPTOR	IMPORT	FINALITAT	REINTEGRAMENTS
ANY 2017. AJUT A L'HABITATGE	37224911D	SASTRADA BUENO FRANCISCO JAVIER	450,00	Varios	0,00
ANY 2017. AJUT A L'HABITATGE	23931848A	SUMI SUGI KENZO	302,33	Varios	0,00
ANY 2017. AJUT A L'HABITATGE	46028437D	MILLAN HITTA JOSE	450,00	Varios	0,00
ANY 2017. AJUT A L'HABITATGE	37381980B	MOCHALES MOYA MARTA IZASKUN	482,51	Varios	0,00
ANY 2017. AJUT A L'HABITATGE	46625567J	GOMEZ LOPEZ EVELIA	284,00	Varios	0,00
ANY 2017. AJUT A L'HABITATGE	17812611P	GOMEZ ESCOLANO PASCUAL	405,49	Varios	0,00
ANY 2017. AJUT A L'HABITATGE	35037743A	DE JAIME BRUGUERA NICOLAS	383,46	Varios	0,00
ANY 2017. AJUT A L'HABITATGE	05186850M	AYA ARROYO CARMEN	358,25	Varios	0,00
ANY 2017. AJUT A L'HABITATGE	39692424J	SALLENT PLADEVALL ESTHER	450,00	Varios	0,00
ANY 2017. AJUT A L'HABITATGE	52304912Z	MANCHON MIÑANO MERITXELL	263,09	Varios	0,00
ANY 2017. AJUT A L'HABITATGE	76176224V	LOPEZ SANCHEZ BARBARA	338,02	Varios	0,00



## TRANSFERÈNCIES I SUBVENCIONS CONCEDIDES

CARACTERÍSTIQUES	NIF DEL PERCEPTOR	DENOMINACIÓ DEL PERCEPTOR	IMPORT	FINALITAT	REINTEGRAMENTS
ANY 2017. AJUT A L'HABITATGE	52154664W	JIMENEZ HERNANDO SONIA JULIA	413,61	Varios	0,00
ANY 2017. AJUT A L'HABITATGE	39122072S	JANE TOMAS ANNA MARIA	400,78	Varios	0,00
ANY 2017. AJUT A L'HABITATGE	36869439W	MAJOR FELDMANN INES	302,93	Varios	0,00
ANY 2017. AJUT A L'HABITATGE	37652557Q	HUERTAS FERNANDEZ CARMEN	144,72	Varios	0,00
ANY 2017. AJUT A L'HABITATGE	37633074Z	CALACEIT MILLAN ELVIRA	391,04	Varios	0,00
ANY 2017. AJUT A L'HABITATGE	46313255H	CUNI JANER MARIA CARMEN	1.274,94	Varios	0,00
ANY 2017. AJUT A L'HABITATGE	75297432D	SANTOS GONZALEZ RAFAEL	326,73	Varios	0,00
ANY 2017. AJUT A L'HABITATGE	39164575Z	CARTOIXA MARTI EMMA	472,29	Varios	0,00
ANY 2017. AJUT A L'HABITATGE	46625692T	CORTES RICO EMILIA	213,58	Varios	0,00
ANY 2017. AJUT A L'HABITATGE	46624233J	RODRIGUEZ JORDA CELIA	203,22	Varios	0,00
ANY 2017. AJUT A L'HABITATGE	38388590A	MORA HUETE ANTONIA	450,00	Varios	0,00



## TRANSFERÈNCIES I SUBVENCIONS CONCEDIDES

CARACTERÍSTIQUES	NIF DEL PERCEPTOR	DENOMINACIÓ DEL PERCEPTOR	IMPORT	FINALITAT	REINTEGRAMENTS
ANY 2017. AJUT A L'HABITATGE	37711948K	MALMBERG BALKSTROM HELGA	301,21	Varios	0,00
ANY 2017. AJUT A L'HABITATGE	52595524K	ROMANO MORALES SUSANA	355,63	Varios	0,00
ANY 2017. AJUT A L'HABITATGE	36795366N	HERNANDEZ RUPEREZ FELISA	347,34	Varios	0,00
ANY 2017. AJUT A L'HABITATGE	39133578K	VAZQUEZ RIVERA DOMINGO	218,15	Varios	0,00
ANY 2017. AJUT A L'HABITATGE	36845557V	MOLTO LOPEZ MARIA	492,49	Varios	0,00
ANY 2017. AJUT A L'HABITATGE	39095503B	PONSA CARNE VALENTI	450,00	Varios	0,00
ANY 2017. AJUT A L'HABITATGE	36622208K	JARQUE BOFILL MANUEL	465,24	Varios	0,00
ANY 2017. AJUT A L'HABITATGE	X1310685F	KRUYER HELENA CAROLINE	597,28	Varios	0,00
ANY 2017. AJUT A L'HABITATGE	37645140M	PLA PAHISA TOMAS	428,43	Varios	0,00
ANY 2017. AJUT A L'HABITATGE	39150215Y	GOMEZ GARCIA FERNANDO	472,93	Varios	0,00
ANY 2017. AJUT A L'HABITATGE	52593021W	CORRAL PAREJA ELISABET	450,00	Varios	0,00



## TRANSFERÈNCIES I SUBVENCIONS CONCEDIDES

CARACTERÍSTIQUES	NIF DEL PERCEPTOR	DENOMINACIÓ DEL PERCEPTOR	IMPORT	FINALITAT	REINTEGRAMENTS
ANY 2017. AJUT A L'HABITATGE	46305166W	IBAÑEZ TERUEL ROSA MARIA	450,00	Varios	0,00
ANY 2017. AJUT A L'HABITATGE	46620300J	ESTEVE MARQUEZ ANA	860,62	Varios	0,00
ANY 2017. AJUT A L'HABITATGE	75835405N	FERRERAS ROMANO MERCEDES	314,29	Varios	0,00
ANY 2017. AJUT A L'HABITATGE	43627363C	BEDOS BELETA CARLOTA	396,81	Varios	0,00
ANY 2017. AJUT A L'HABITATGE	37405725C	LECINA LECINA MAGDALENA	348,26	Varios	0,00
ANY 2017. AJUT A L'HABITATGE	46359215R	MARTIN RAMOS ALBA	317,65	Varios	0,00
ANY 2017. AJUT A L'HABITATGE	36544377E	GARCIA JIMENEZ FRANCISCO	89,17	Varios	0,00
ANY 2017. AJUT A L'HABITATGE	43402122H	CARAVACA MARTINEZ OLGA	599,40	Varios	0,00
ANY 2017. AJUT A L'HABITATGE	37060726K	MASANES MESEGUER MIGUEL	186,43	Varios	0,00
ANY 2017. AJUT A L'HABITATGE	36963437E	COSCULLUELA PARDINA BENET	451,48	Varios	0,00
ANY 2017. AJUT A L'HABITATGE	38382845P	VALLVERDU PUIG MARIA LLUISA	374,40	Varios	0,00



## TRANSFERÈNCIES I SUBVENCIONS CONCEDIDES

CARACTERÍSTIQUES	NIF DEL PERCEPTOR	DENOMINACIÓ DEL PERCEPTOR	IMPORT	FINALITAT	REINTEGRAMENTS
ANY 2017. AJUT A L'HABITATGE	46201514B	MUÑOZ SANCHEZ ISABEL	354,83	Varios	0,00
ANY 2017. AJUT A L'HABITATGE	46622392N	NAVARRO PORTABELLA TRINIDAD	239,92	Varios	0,00
ANY 2017. AJUT A L'HABITATGE	39195868G	MURCIA MORALES ENCARNACION	1.161,88	Varios	0,00
ANY 2017. AJUT A L'HABITATGE	38414578R	BALADAS ROCA MONTSERRAT	450,00	Varios	0,00
ANY 2017. AJUT A L'HABITATGE	26981589J	MENDILUCE RUIZ FERMIN	292,90	Varios	0,00
ANY 2017. AJUT A L'HABITATGE	38378691V	CRIADO CUTILLAS ROSA	383,46	Varios	0,00
ANY 2017. AJUT A L'HABITATGE	26162470Q	FERNANDEZ RODRIGUEZ ROSENDA	259,67	Varios	0,00
ANY 2017. AJUT A L'HABITATGE	14685185F	CUAIRAN ALVAREZ MARIA CARMEN	554,07	Varios	0,00
ANY 2017. AJUT A L'HABITATGE	36456374V	RUIZ HERNANDEZ MARIA	203,36	Varios	0,00
ANY 2017. AJUT A L'HABITATGE	37615001L	EXPOSITO VIDAL CLAUDINA	341,15	Varios	0,00
ANY 2017. AJUT A L'HABITATGE	53872069C	BURGOS ALARCON JESSICA LORENA	293,73	Varios	0,00



## TRANSFERÈNCIES I SUBVENCIONS CONCEDIDES

CARACTERÍSTIQUES	NIF DEL PERCEPTOR	DENOMINACIÓ DEL PERCEPTOR	IMPORT	FINALITAT	REINTEGRAMENTS
ANY 2017. AJUT A L'HABITATGE	46134109L	BENDALA ALVAREZ HELENA	403,32	Varios	0,00
ANY 2017. AJUT A L'HABITATGE	37642925K	LETOURNEAU GINGRAS MANON	320,38	Varios	0,00
ANY 2017. AJUT A L'HABITATGE	X1168948L	EL HAJJIOUI AHMED	181,43	Varios	0,00
ANY 2017. AJUT A L'HABITATGE	39166206N	CLERIS COLLELLDEMONT MONTSERRAT	211,26	Varios	0,00
ANY 2017. AJUT A L'HABITATGE	46627645K	BARBERO DOMEÑO DAVID	205,41	Varios	0,00
ANY 2017. AJUT A L'HABITATGE	46589620S	COSTAS RUIZ MARGARITA	198,91	Varios	0,00
ANY 2017. AJUT A L'HABITATGE	39832029P	ALBAIGES ARRUFAT NIEVES	450,00	Varios	0,00
ANY 2017. AJUT A L'HABITATGE	29943047Z	ZARZA MUÑIZ JOSE	249,35	Varios	0,00
ANY 2017. AJUT A L'HABITATGE	35029933J	MARTINEZ SALES MARIA ROSA	537,35	Varios	0,00
ANY 2017. AJUT A L'HABITATGE	47611820A	FERNANDEZ ZAMORA YOLANDA	567,62	Varios	0,00
ANY 2017. AJUT A L'HABITATGE	36355261N	RUIZ ALCAZAR CARMEN	271,64	Varios	0,00



## TRANSFERÈNCIES I SUBVENCIONS CONCEDIDES

CARACTERÍSTIQUES	NIF DEL PERCEPTOR	DENOMINACIÓ DEL PERCEPTOR	IMPORT	FINALITAT	REINTEGRAMENTS
ANY 2017. AJUT A L'HABITATGE	02022919T	LLAVERO VALDES FRANCISCA	256,34	Varios	0,00
ANY 2017. AJUT A L'HABITATGE	X4973603Z	DOUKKALI BOUSSELHAM	211,65	Varios	0,00
ANY 2017. AJUT A L'HABITATGE	37476836S	ROVIRA FINESTRES MIGUEL	219,06	Varios	0,00
ANY 2017. AJUT A L'HABITATGE	36615784Z	AGUILAR CAMPAÑA SANTIAGO	449,07	Varios	0,00
ANY 2017. AJUT A L'HABITATGE	37811235V	GUIRADO FANECÀ SOLEDAD	431,69	Varios	0,00
ANY 2017. AJUT A L'HABITATGE	27228416G	MARTINEZ JIMENEZ ENCARNA	593,57	Varios	0,00
ANY 2017. AJUT A L'HABITATGE	47738260N	BALSECA CASTELLANOS BELGICA COLOMBIA	139,22	Varios	0,00
ANY 2017. AJUT A L'HABITATGE	38094549V	PEREZ MUCHART ADRIANA	450,00	Varios	0,00
ANY 2017. AJUT A L'HABITATGE	38121655Y	ARAUJO ELENA XABIER	144,29	Varios	0,00
ANY 2017. AJUT A L'HABITATGE	52595546C	FERNANDEZ FERNANDEZ ISABEL	186,41	Varios	0,00
ANY 2017. AJUT A L'HABITATGE	52595595T	MARTIN GALLEGO MONTSERRAT	338,63	Varios	0,00

**TRANSFERÈNCIES I SUBVENCIONS CONCEDIDES**

CARACTERÍSTIQUES	NIF DEL PERCEPTOR	DENOMINACIÓ DEL PERCEPTOR	IMPORT	FINALITAT	REINTEGRAMENTS
ANY 2017. AJUT A L'HABITATGE	28408146H	MACIAS TEJEDA MARIA CONSUELO	450,00	Varios	0,00
ANY 2017. AJUT A L'HABITATGE	05047162L	REDONDO DIAZ DOLORES	431,23	Varios	0,00
AMB TRANSFERENCIAE PIE MES DE SETEMBRE.17	P0800258F	*AREA METROPOLITANA DE BARCELONA	135.317,33	Varios	0,00
ANY 2017. AJUT A L'HABITATGE	43402122H	CARAVACA MARTINEZ OLGA	-599,40	Varios	0,00
ANY 2017. AJUT A L'HABITATGE	43402122H	CARAVACA MARTINEZ OLGA	559,40	Varios	0,00
JUSTIFICACIO DE CAIXETA J/17/164. REPOSICIO NUM. 27	39156620V	PIRES GARCIA LAURA	4.587,69	Varios	0,00
JUSTIFICACIO DE CAIXETA J/17/165. REPOSICIO NUM. 28	39156620V	PIRES GARCIA LAURA	7.205,91	Varios	0,00
JUSTIFICACIO DE CAIXETA J/17/166. REPOSICIO NUM. 29	39156620V	PIRES GARCIA LAURA	9.658,96	Varios	0,00
ANY 2017. APORTACIO DE CAPITAL	V08901910	PATRONAT MUNICIPAL D'EDUCACIO	57.348,42	Varios	0,00
OBRES D'IGNIFUGACIO DELS SOSTRES DE LA CASA JAUMANDREU	G58315953	ATENEU SANTCUGATENC	6.705,70	Varios	0,00
APORTACIO PER A EXECUCIO D'OBJECTIUS DE FOMENT DE L'ECONOMIA SOCIAL I LA	G59441642	FUNDACIO COMERÇ INDUSTRIA I SERVEIS SC	80,00	Varios	0,00





## TRANSFERÈNCIES I SUBVENCIONS CONCEDIDES

CARACTERÍSTIQUES	NIF DEL PERCEPTOR	DENOMINACIÓ DEL PERCEPTOR	IMPORT	FINALITAT	REINTEGRAMENTS
APORTACIO PER A EXECUCIO D'OBJECTIUS DE FOMENT DE L'ECONOMIA SOCIAL I LA	G59441642	FUNDACIO COMERÇ INDUSTRIA I SERVEIS SC	-80,00	Varios	0,00
SUBVENCIO PER A ASSUMPCIO DE LA GESTIO INTEGRAL DEL CENTRE D'EMPRENEDORIA VITA DURANT EL	G59441642	FUNDACIO COMERÇ INDUSTRIA I SERVEIS SC	80.000,00	Varios	0,00
ANY 2017. AJUT A L'HABITATGE	37265980T	CARRASCO PARES MARIA TERESA	294,86	Varios	0,00
ANY 2017. AJUT A L'HABITATGE	23115277R	MENDEZ GARCIA ANTONIA	402,41	Varios	0,00
ANY 2017. AJUT A L'HABITATGE	08494918Y	ESPINO QUIROS PETRA	418,27	Varios	0,00
ANY 2017. AJUT A L'HABITATGE	11953773Y	JUAN LOEZ MARI LUZ	477,22	Varios	0,00
ANY 2017. AJUT A L'HABITATGE	36356172A	FONTANET VIDAL TERESA	509,63	Varios	0,00
ANY 2017. AJUT A L'HABITATGE	46628002X	TORRES MARCOS EVA	794,93	Varios	0,00
ANY 2017. AJUT A L'HABITATGE	37559352F	VILAR AVANTE ISABEL	298,59	Varios	0,00
ANY 2017. AJUT A L'HABITATGE	37343114S	ROCA ARROYO GUSTAVO	420,25	Varios	0,00
ANY 2017. AJUT A L'HABITATGE	37605722D	CARRASCO ALCAZAR SALVADOR	398,16	Varios	0,00



## TRANSFERÈNCIES I SUBVENCIONS CONCEDIDES

CARACTERÍSTIQUES	NIF DEL PERCEPTOR	DENOMINACIÓ DEL PERCEPTOR	IMPORT	FINALITAT	REINTEGRAMENTS
ANY 2017. AJUT A L'HABITATGE	36918198R	MURCIA MARIN ISABEL	598,46	Varios	0,00
ANY 2017. AJUT A L'HABITATGE	77625110H	LEON CREHUERAS MARIA ROSA	591,74	Varios	0,00
ANY 2017. AJUT A L'HABITATGE	36353805M	PALACIN PINA JOSE	218,19	Varios	0,00
ANY 2017. AJUT A L'HABITATGE	37133537Z	CORTINA ESCUTIA JUAN	450,00	Varios	0,00
ANY 2017. AJUT A L'HABITATGE	36414754G	BAIGES SALLES JOSEP	627,42	Varios	0,00
ANY 2017. AJUT A L'HABITATGE	36854853K	EDO CATALAN CARME	250,05	Varios	0,00
ANY 2017. AJUT A L'HABITATGE	39161945Y	MARTIN FERNANDEZ FRANCISCO JAVIER	432,89	Varios	0,00
DESEMBRE 2017. SUPORT ALS PARTICIPANTS EN LA FORMACIO EN AGRICULTURA ECOLOGICA I	46241369F	SALVADOR LOISEL DAVID	180,00	Varios	0,00
DESEMBRE 2017. SUPORT ALS PARTICIPANTS EN LA FORMACIO EN AGRICULTURA ECOLOGICA I	30819269M	VICENTE DE SOTO MARIA JESUS	240,00	Varios	0,00
DESEMBRE 2017. SUPORT ALS PARTICIPANTS EN LA FORMACIO EN AGRICULTURA ECOLOGICA I	46622205D	LOMBAO PAZ JOSE ANGEL	240,00	Varios	0,00
DESEMBRE 2017. SUPORT ALS PARTICIPANTS EN LA FORMACIO EN AGRICULTURA ECOLOGICA I	46622128R	PEREZ EDO YOLANDA	240,00	Varios	0,00



## TRANSFERÈNCIES I SUBVENCIONS CONCEDIDES

CARACTERÍSTIQUES	NIF DEL PERCEPTOR	DENOMINACIÓ DEL PERCEPTOR	IMPORT	FINALITAT	REINTEGRAMENTS
DESEMBRE 2017. SUPORT ALS PARTICIPANTS EN LA FORMACIO EN AGRICULTURA ECOLOGICA I	77625336Z	GOMEZ GARCIA JOSE LUIS	240,00	Varios	0,00
DESEMBRE 2017. SUPORT ALS PARTICIPANTS EN LA FORMACIO EN AGRICULTURA ECOLOGICA I	53293712K	IÑIGUEZ RICHARTE LORENA	240,00	Varios	0,00
SUPORT ALS PARTICIPANTS EN LA FORMACIÓ EN AGRICULTURA ECOLÒGICA I AUTOSUFICIÈNCIA	X3859938D	MOUJAJ HASSAN	120,00	Varios	0,00
SUPORT ALS PARTICIPANTS EN LA FORMACIÓ EN AGRICULTURA ECOLÒGICA I AUTOSUFICIÈNCIA	E862830	BARAHONA ROMERO OLGA MARINA	240,00	Varios	0,00
SUPORT ALS PARTICIPANTS EN LA FORMACIÓ EN AGRICULTURA ECOLÒGICA I AUTOSUFICIÈNCIA	54331373Z	NOURTI NOURTI MASOUD	240,00	Varios	0,00
SUPORT ALS PARTICIPANTS EN LA FORMACIÓ EN AGRICULTURA ECOLÒGICA I AUTOSUFICIÈNCIA	Y1540250T	MORALES PINEDO MARCELA	240,00	Varios	0,00
DESEMBRE 2017. SUPORT ALS PARTICIPANTS EN LA FORMACIO EN AGRICULTURA ECOLOGICA I	Y5296792K	SEIDEL PAUL ELIAS	180,00	Varios	0,00
JUSTIFICACIO DE CAIXETA J/17/66. REPOSICIO NUM. 18 (SOL-LICITEN ANUL·LACIO DES DE POLITIQUES	39156620V	PIRES GARCIA LAURA	-4.470,26	Varios	0,00
SETEMBRE 2017. AJUTS MENJADOR ALUMNES ESCOLA CATALUNYA	G58396748	ASS PARES I MARES CEIP CATALUNYA	3.054,15	Varios	0,00
SETEMBRE 2017. AJUTS DE MENJADOR ALUMNES ESCOLA LA FLORESTA	B65630741	CUINA I LLEURE PAM I PIPA SL	4.161,67	Varios	0,00
SETEMBRE 2017. AJUTS DE MENJADOR ALUMNES INSTITUT ANGELETA FERRER	75382651J	GARCIA SANCHEZ ANTONIA	371,07	Varios	0,00



## TRANSFERÈNCIES I SUBVENCIONS CONCEDIDES

CARACTERÍSTIQUES	NIF DEL PERCEPTOR	DENOMINACIÓ DEL PERCEPTOR	IMPORT	FINALITAT	REINTEGRAMENTS
SETEMBRE 2017. AJUT MENJADOR ALUMNES ESCOLA FERRAN I CLUA	A61046017	7 I TRIA, SA	2.999,34	Varios	0,00
SETEMBRE 2017. AJUTS DE MENJADOR ALUMNES ESCOLA LA VALL	A08177933	INSTITUCION FAMILIAR DE EDUCACION ESCOLA LA FARGA	290,78	Varios	0,00
SETEMBRE 2017. AJUTS DE MENJADOR ALUMNES ESCOLA CIUTAT D'ALBA	G61096368	FUNDACIO CATALANA DE L'ESPLAI	3.064,31	Varios	0,00
SETEMBRE 2017. AJUTS DE MENJADOR ALUMNES ESCOLA COLLSEROLA	G61096368	FUNDACIO CATALANA DE L'ESPLAI	5.644,33	Varios	0,00
SETEMBRE 2017. AJUTS DE MENJADOR ALUMNES ESCOLA GERBERT D'ORLHAC	G61096368	FUNDACIO CATALANA DE L'ESPLAI	2.656,00	Varios	0,00
SETEMBRE 2017. AJUTS DE MENJADOR ALUMNES ESCOLA JOAN MARAGALL	G61096368	FUNDACIO CATALANA DE L'ESPLAI	8.511,65	Varios	0,00
SETEMBRE 2017. AJUTS DE MENJADOR ALUMNES ESCOLA LA MIRADA	G61096368	FUNDACIO CATALANA DE L'ESPLAI	570,01	Varios	0,00
SETEMBRE 2017. AJUTS DE MENJADOR ALUMNES ESCOLA L'OLIVERA	G61096368	FUNDACIO CATALANA DE L'ESPLAI	3.405,12	Varios	0,00
SETEMBRE 2017. AJUTS DE MENJADORS ALUMNES ESCOLA PI D'EN XANDRI	G61096368	FUNDACIO CATALANA DE L'ESPLAI	4.520,90	Varios	0,00
SETEMBRE 2017. AJUTS DE MENJADOR ALUMNES ESCOLA PINS DEL VALLES (COMPLEMENTARIA)	G59574830	ASS PARES I MARES CEIP PINS DEL VALLES	73,78	Varios	0,00
OCTUBRE 2017. AJUTS DE MENJADOR ALUMNES ESCOLA PINS DEL VALLES	G59574830	ASS PARES I MARES CEIP PINS DEL VALLES	3.626,89	Varios	0,00



## TRANSFERÈNCIES I SUBVENCIONS CONCEDIDES

CARACTERÍSTIQUES	NIF DEL PERCEPTOR	DENOMINACIÓ DEL PERCEPTOR	IMPORT	FINALITAT	REINTEGRAMENTS
OCTUBRE 2017. AJUTS DE MENJADOR ALUMNES ESCOLA EL PINAR	R0800116F	ESCOLA EL PINAR DE NUESTRA SEÑORA	3.291,23	Varios	0,00
OCTUBRE 2017. AJUTS DE MENJADOR ALUMNES IES ARNAU CADELL + REGULARITZACIO SETEMBRE	F62011812	DOBLE VIA SERVEIS SOCIOEDUCATIUS SCCL	1.332,12	Varios	0,00
SETEMBRE 2017. AJUTS DE MENJADOR ALUMNES ESCOLA SANTA ISABEL COMPLEMENTARIA	R5800008D	ESCOLA SANTA ISABEL	221,34	Varios	0,00
OCTUBRE 2017. AJUTS DE MENJADOR ALUMNES ESCOLA SANTA ISABEL	R5800008D	ESCOLA SANTA ISABEL	7.522,19	Varios	0,00
OCTUBRE 2017. AJUTS DE MENJADOR ALUMNES INSTITUT LEONARDO DA VINCI	B63437529	CATERING VOSTRA CUINA SL	325,25	Varios	0,00
SETEMBRE 2017. AJUTS DE MENJADOR INSTITUT LEONARDO DA VINCI - REGULARITZACIO	B63437529	CATERING VOSTRA CUINA SL	52,69	Varios	0,00
OCTUBRE 2017. AJUTS DE MENJADOR ALUMNES ESCOLA CATALUNYA	G58396748	ASS PARES I MARES CEIP CATALUNYA	4.553,51	Varios	0,00
OCTUBRE 2017. SUBVENCIO AL SERVEI ESPECIAL PER ASSIMILACIO A LA SUPRESSIO DEL TRANSPORT	A08413031	MARFINA BUS SA	14.743,60	Varios	0,00
SETEMBRE-OCTUBRE 2017. SERVEI ESPECIAL LLANÇADORA REFORÇ LINIA 9 CENTRE URBA - PAVELLO LA	A08413031	MARFINA BUS SA	9.229,76	Varios	0,00
SETEMBRE-OCTUBRE 2017. SUBVENCIO AL SERVEI ESPECIAL DE TRANSPORT A DEMANDA DE CAN	A08413031	MARFINA BUS SA	14.704,20	Varios	0,00
OCTUBRE 2017. DESPESES DE L'ATM REPERCUTIDES A TERCERS OPERADORS I T-16	A08413031	MARFINA BUS SA	2.431,57	Varios	0,00



## TRANSFERÈNCIES I SUBVENCIONS CONCEDIDES

CARACTERÍSTIQUES	NIF DEL PERCEPTOR	DENOMINACIÓ DEL PERCEPTOR	IMPORT	FINALITAT	REINTEGRAMENTS
OCTUBRE 2017. AJUTS DE MENJADOR ALUMNES IES ANGELETA FERRER + COMPLEMENTARIA SETEMBRE	75382651J	GARCIA SANCHEZ ANTONIA	1.160,97	Varios	0,00
OCTUBRE 2017. AJUTS DE MENJADOR ALUMNES COL·LEGI PUREZA DE MARIA	R0800914D	ESCOLA PRIVADA PUREZA DE MARIA REPREST ISABEL PADILLA TRUEBA	2.945,46	Varios	0,00
OCTUBRE 2017. AJUTS DE MENJADOR ALUMNES ESCOLA LA FARGA	A08177933	INSTITUCION FAMILIAR DE EDUCACION ESCOLA LA FARGA	417,13	Varios	0,00
GENER-MARÇ 2017. AJUTS DE MENJADOR ALUMNA ESCOLA PIA TERRASSA	R0800597G	ESCOLA PIA TERRASSA	194,15	Varios	0,00
SETEMBRE 2016. AJUTS DE MENJADOR ALUMNA ESCOLA PIA DE TERRASSA	R0800597G	ESCOLA PIA TERRASSA	40,92	Varios	0,00
PARTICIPACIO L'AMB OCTUBRE 2017	P0800258F	*AREA METROPOLITANA DE BARCELONA	135.317,33	Varios	0,00
NOVEMBRE 2017. DINAMITZADORS ALS INSTITUTS PER A L'EDUCACIO I LA PRACTICA ESPORTIVA	B62289616	TEAMPARTNERS SL	1.000,00	Varios	0,00
SETEMBRE 2017. GESTIO NOU PAVELLO LA GUINARDERA	B62289616	TEAMPARTNERS SL	4.794,36	Varios	0,00
OCTUBRE 2017. GESTIO NOU PAVELLO LA GUINARDERA	B62289616	TEAMPARTNERS SL	4.794,36	Varios	0,00
NOVEMBRE 2017. GESTIO NOU PAVELLO LA GUINARDERA	B62289616	TEAMPARTNERS SL	4.794,36	Varios	0,00
SETEMBRE-DESEMBRE 2017. ESTADA ESTUDIANT PRACTIQUES UAB - PROGRAMA PUE (BERTA RODRIGUEZ)	G08887721	FUNDACIO EMPRESA I CIENCIA	3.952,00	Varios	0,00



## TRANSFERÈNCIES I SUBVENCIONS CONCEDIDES

CARACTERÍSTIQUES	NIF DEL PERCEPTOR	DENOMINACIÓ DEL PERCEPTOR	IMPORT	FINALITAT	REINTEGRAMENTS
SERVEIS ADMINISTRATIUS ESTADA ESTUDIANT PRACTIQUES UAB - PROGRAMA PUE (BERTA RODRIGUEZ)	G08887721	FUNDACIO EMPRESA I CIENCIA	251,68	Varios	0,00
JUSTIFICACIO DE CAIXETA J/17/67. REPOSICIO NUM. 19 (ANUL-LAT PER A DESCOMPTABILITZAR UN	39156620V	PIRES GARCIA LAURA	-4.123,07	Varios	0,00
RECURS TERAPÈUTIC PER PROTEGIR INFANT EN RISC - M.B.P. EXP. 2014/899	39151030Q	POMAREDA PALOMO ENCARNACION	1.234,00	Varios	0,00
ANY 2017. SUBVENCIO PUNTUAL	G65706376	ASSOCIACIO SOCIOCULTURAL VK	3.000,00	Varios	0,00
ANY 2017. SUBVENCIO PUNTUAL	G66185661	ASSOCIACIO WINDOWN LA VENTANA. REPREST. GUSTAVO ARIEL ROSEMFET	1.000,00	Varios	0,00
ANY 2017. COL-LABORACIO PER AL DESENVOLUPAMENT DE PROGRAMES SOCIALS	Q2866001G	CREU ROJA SANT CUGAT DEL VALLES	55.000,00	Varios	0,00
ANY 2017. SUBVENCIO PER A PROJECTES DE COOPERACIO AL DESENVOLUPAMENT I PER A	G17125832	FONS CATALA DE COOP AL DESENVOLUPAMENT	232.744,60	Varios	0,00
DEL 04/07/17 AL 15/07/17. MONITOR DE SUPORT PER A ACTIVITATS D'ESTIU A PERSONA AMB DISCAPACITAT	G58021031	SOCIETAT CORAL LA UNIO SANTCUGATENCA	330,64	Varios	0,00
JUSTIFICACIO DE CAIXETA J/17/168. REPOSICIO NUM. 49	39156620V	PIRES GARCIA LAURA	3.978,54	Varios	0,00
JUSTIFICACIO DE CAIXETA J/17/170. REPOSICIO NUM. 50	39156620V	PIRES GARCIA LAURA	3.151,01	Varios	0,00
JUSTIFICACIO DE CAIXETA J/17/170. REPOSICIO NUM. 50	39156620V	PIRES GARCIA LAURA	800,00	Varios	0,00

**TRANSFERÈNCIES I SUBVENCIONS CONCEDIDES**

CARACTERÍSTIQUES	NIF DEL PERCEPTOR	DENOMINACIÓ DEL PERCEPTOR	IMPORT	FINALITAT	REINTEGRAMENTS
JUSTIFICACIO DE CAIXETA J/17/170. REPOSICIO NUM. 50	39156620V	PIRES GARCIA LAURA	74,05	Varios	0,00
DESEMBRE 2017. PARTICIPACIO EN ELS INGRESSOS	P0800003F	ENTITAT M DESCENTRALITZ VALLDOREIX	486.818,15	Varios	0,00
DESEMBRE 2017. PARTICIPACIO EN ELS COSTOS	P0800003F	ENTITAT M DESCENTRALITZ VALLDOREIX	84.567,35	Varios	0,00
ANY 2017. SUBVENCIO PER L'AJUT DE L' IBI A GALERIA D'ART	38986668N	MARTIN TEIXIDO FERRAN	139,88	Varios	0,00
ANY 2017. SUBVENCIO PER L'IBI A GALERIA D'ART	46211263P	CABANAS CASTELLS IGNASI	562,86	Varios	0,00
ANY 2017. SUBVENCIO PER L'IBI A GALERIA D'ART	52594223P	FABRE GRAS MARIA	1.149,92	Varios	0,00
ANY 2017. SUBVENCIO PER L'IBI PER ESCOLA ARTS VISUALS	G58185067	ESBART SANT CUGAT	1.886,75	Varios	0,00
ANY 2017. SUBVENCIO PER L'AJUT DE L' IBI A GALERIA D'ART	B61403093	BATLLE ARGIMON SL	306,52	Varios	0,00
ANY 2017. SUBVENCIO PER L'IBI PER LLIBRERIA	38540300M	TOLOSA AYA ANGELS ALEXANDRIA LLIBRES	462,82	Varios	0,00
ANY 2017. SUBVENCIO PER L'IBI PER ESCOLA DE DANSA	53291430Q	CURTO MARTIN DANIEL	578,88	Varios	0,00
ANY 2017. SUBVENCIO PER L'IBI PER ARTS EN VIU I SALES DE MUSICA	G08957219	CENTRO POPULAR ANDALUZ	2.000,00	Varios	0,00





## TRANSFERÈNCIES I SUBVENCIONS CONCEDIDES

CARACTERÍSTIQUES	NIF DEL PERCEPTOR	DENOMINACIÓ DEL PERCEPTOR	IMPORT	FINALITAT	REINTEGRAMENTS
JUSTIFICANT DE CAIXETA J/2017/90. REPOSICIO NUM. 26 (ANUL-LADA PER A ELIMINAR UN JUSTIFICANT)	39156620V	PIRES GARCIA LAURA	-8.823,48	Varios	0,00
ANY 2017. APORTACIO ECONOMICA PER LA CELEBRACIO DE LA FIRA GASTRONOMICA "SANT CUGAT	G59441642	FUNDACIO COMERÇ INDUSTRIA I SERVEIS SC	30.000,00	Varios	0,00
ANY 2017. CONVENI SERVEI PUNT DE TROBADA	Q2866001G	CREU ROJA SANT CUGAT DEL VALLES	62.000,00	Varios	0,00
NOVEMBRE 2017. ESTADA A RESIDENCIA VELLSOLA	37566226G	SANCHEZ MARTINEZ JOSE	685,00	Varios	0,00
JUTIFICACIO DE CAIXETA J/17/117. REPOSICIO NUM. 34	39156620V	PIRES GARCIA LAURA	-750,00	Varios	0,00
JUTIFICACIO DE CAIXETA J/17/117. REPOSICIO NUM. 34	39156620V	PIRES GARCIA LAURA	-4.781,29	Varios	0,00
DESEMBRE 2017. APORTACIO	V66514423	GRUP MUNICIPAL CANDIDATURA DE PROGRES PSC	1.250,00	Varios	0,00
DESEMBRE 2017. APORTACIO	G58362245	INICIATIVA PER CATALUNYA VERDS	1.750,00	Varios	0,00
DESEMBRE 2017. APORTACIO	G65600116	GRUP MUNICIPAL PP	1.250,00	Varios	0,00
DESEMBRE 2017. APORTACIO	V66581943	GRUP MUNICIPAL ERC MES	2.250,00	Varios	0,00
DESEMBRE 2017. APORTACIO	G66570938	CIUTADANS GRUP MUNICIPAL SANT CUGAT	2.250,00	Varios	0,00

**TRANSFERÈNCIES I SUBVENCIONS CONCEDIDES**

CARACTERÍSTIQUES	NIF DEL PERCEPTOR	DENOMINACIÓ DEL PERCEPTOR	IMPORT	FINALITAT	REINTEGRAMENTS
DESEMBRE 2017. APORTACIO	V64528508	GRUP MUNICIPAL CONVERGENCIA SANT CUGAT DEL VALLES	6.250,00	Varios	0,00
DESEMBRE 2017. APORTACIO	G25725177	GRUP MUNICIPAL CUP	2.250,00	Varios	0,00
DESEMBRE 2017. ESTADA COM A ESTUDIANT ETS ENGINYERS CAMINS ADSCRIT A MANTENIMENT URBA	47415973R	FELIUBADALO RUBIO JAUME	400,00	Varios	0,00
DESEMBRE 2017. ESTADA COM A ESTUDIANT ETSAV ADSCRIT AL SERVEI DE PLANEJAMENT I GESTIÓ	48035271R	ALBALA POVEDA MARC	300,00	Varios	0,00
DESEMBRE 2017. ESTADA COM A ESTUDIANT ETSAV ADSCRIT AL SERVEI DE PLANEJAMENT I GESTIO	48035872G	ROSELL ABELLO CLARA	300,00	Varios	0,00
DESEMBRE 2017. ESTADA COM A ESTUDIANT ETSAV ADSCRIT AL SERVEI DE PLANEJAMENT I GESTIO	45788299Z	ALCAZAR DEL AGUILA ALVARO	480,00	Varios	0,00
DESEMBRE 2017. ESTADA COM A ESTUDIANT ETSAV ADSCRIT AL SERVEI DE PLANEJAMENT I GESTIO	47164758S	LOPEZ CUADRADO ALBERT	480,00	Varios	0,00
DESEMBRE 2017. ESTADA COM A ESTUDIANT ETSAV ADSCRITA A SOTS DIRECCIO PARTICIPACIO CIUTADANA	23818412A	GUILLEN SOLEY LAIA	544,00	Varios	0,00
DESEMBRE 2017. ESTADA COM A ESTUDIANT UAB ADSCRIT AL SERVEI INTERVENCIO SOL	53295727N	MATHEU ALCARAZ GUILLEM	340,00	Varios	0,00
DESEMBRE 2017. ESTADA COM A ESTUDIANT ETSAV ADSCRIT A PARTICIPACIO CIUTADANA	48013811T	FIGUERAS SEGALA MIQUEL	416,00	Varios	0,00
DESEMBRE 2017. ESTADA COM A ESTUDIANT ESCOLA D'ART ADSCRITA A SECCIO COMUNICACIO I	77129973W	HERRERUELA QUESADA PATRICIA	500,00	Varios	0,00



## TRANSFERÈNCIES I SUBVENCIONS CONCEDIDES

CARACTERÍSTIQUES	NIF DEL PERCEPTOR	DENOMINACIÓ DEL PERCEPTOR	IMPORT	FINALITAT	REINTEGRAMENTS
DESEMBRE 2017. ESTADA COM A ESTUDANT ESCOLA D'ART ADSCRITA A SECCIO COMUNICACIO I	39445019L	GALAN PASCUAL PATRICIA	500,00	Varios	0,00
OCTUBRE 2017. SERVEI DE TRANSPORT DE VIATGERS	A08413031	MARFINA BUS SA	37.590,01	Varios	0,00
OCTUBRE 2017. SERVEI DE TRANSPORT DE VIATGERS	A08413031	MARFINA BUS SA	98.865,47	Varios	0,00
OCTUBRE 2017. SERVEI DE TRANSPORT DE VIATGERS	A08413031	MARFINA BUS SA	134.450,33	Varios	0,00
ANY 2017. LLOGUER PIS SOCIAL C/ JOSEFINA MASCAREÑAS, 15-17 4T 3A	A58618968	PROMOCIONS MUNICIPALS SA PROMUSA	4.528,08	Varios	0,00
1R SEMESTRE 2017. LLOGUER PIS SOCIAL C/ VALLSECA, 74 1R 1A	A58618968	PROMOCIONS MUNICIPALS SA PROMUSA	3.368,10	Varios	0,00
2N SEMESTRE 2017. LLOGUER PIS SOCIAL C/ VALLSECA, 74 1R 1A	A58618968	PROMOCIONS MUNICIPALS SA PROMUSA	3.368,10	Varios	0,00
1R SEMESTRE 2017. LLOGUER PIS SOCIAL C/ VALLSECA, 76, 3R 1A	A58618968	PROMOCIONS MUNICIPALS SA PROMUSA	3.131,64	Varios	0,00
2N SEMESTRE 2017. LLOGUER PIS SOCIAL C/ VALLSECA, 76, 3R 1A	A58618968	PROMOCIONS MUNICIPALS SA PROMUSA	3.131,64	Varios	0,00
1R SEMESTRE 2017. LLOGUER PIS SOCIAL C/ VALLSECA, 76 2N 3A	A58618968	PROMOCIONS MUNICIPALS SA PROMUSA	3.161,82	Varios	0,00
2N SEMESTRE 2017. LLOGUER PIS SOCIAL C/ VALLSECA, 76 2N 3A	A58618968	PROMOCIONS MUNICIPALS SA PROMUSA	3.161,82	Varios	0,00



## TRANSFERÈNCIES I SUBVENCIONS CONCEDIDES

CARACTERÍSTIQUES	NIF DEL PERCEPTOR	DENOMINACIÓ DEL PERCEPTOR	IMPORT	FINALITAT	REINTEGRAMENTS
1R SEMESTRE 2017. LLOGUER PIS SOCIAL C/ BENET CORTADA, 18 4T 2A	A58618968	PROMOCIONS MUNICIPALS SA PROMUSA	3.253,20	Varios	0,00
2N SEMESTRE 2017. LLOGUER PIS SOCIAL C/ BENET CORTADA, 18 4T 2A	A58618968	PROMOCIONS MUNICIPALS SA PROMUSA	3.253,20	Varios	0,00
1R SEMESTRE 2017. LLOGUER PIS SOCIAL C/BENET CORTADA, 20 2N 2A	A58618968	PROMOCIONS MUNICIPALS SA PROMUSA	3.192,72	Varios	0,00
2N SEMESTRE 2017. LLOGUER PIS SOCIAL C/BENET CORTADA, 20 2N 2A	A58618968	PROMOCIONS MUNICIPALS SA PROMUSA	3.192,72	Varios	0,00
1R SEMESTRE 2017. LLOGUER PIS SOCIAL C/ BENET CORTADA, 20 1R 2A	A58618968	PROMOCIONS MUNICIPALS SA PROMUSA	3.221,52	Varios	0,00
2N SEMESTRE 2017. LLOGUER PIS SOCIAL C/ BENET CORTADA, 20 1R 2A	A58618968	PROMOCIONS MUNICIPALS SA PROMUSA	3.221,52	Varios	0,00
1R SEMESTRE 2017. LLOGUER PIS SOCIAL C/ BENET CORTADA, 16 2N 1A	A58618968	PROMOCIONS MUNICIPALS SA PROMUSA	2.764,14	Varios	0,00
2N SEMESTRE 2017. LLOGUER PIS SOCIAL C/ BENET CORTADA, 16 2N 1A	A58618968	PROMOCIONS MUNICIPALS SA PROMUSA	2.764,14	Varios	0,00
1R SEMESTRE 2017. LLOGUER PIS SOCIAL C/ BENET CORTADA 14, 1R 3A	A58618968	PROMOCIONS MUNICIPALS SA PROMUSA	2.703,60	Varios	0,00
2N SEMESTRE 2017. LLOGUER PIS SOCIAL C/ BENET CORTADA 14, 1R 3A	A58618968	PROMOCIONS MUNICIPALS SA PROMUSA	2.703,60	Varios	0,00
OCTUBRE 2017. INGRESSOS ASSIGNATS AL TERCER (OPERADORS) I T-16	A08413031	MARFINA BUS SA	-36.332,06	Varios	0,00



## TRANSFERÈNCIES I SUBVENCIONS CONCEDIDES

CARACTERÍSTIQUES	NIF DEL PERCEPTOR	DENOMINACIÓ DEL PERCEPTOR	IMPORT	FINALITAT	REINTEGRAMENTS
ANY 2017. CONVENI	G67055228	GILGAL SOLIDARI	4.450,00	Varios	0,00
JUSTIFICACIO DE CAIXETA J/17/46. REPOSICIO NUM. 12	39156620V	PIRES GARCIA LAURA	-1.234,18	Varios	0,00
JUSTIFICACIO DE CAIXETA J/17/46. REPOSICIO NUM. 12	39156620V	PIRES GARCIA LAURA	-1.350,00	Varios	0,00
JUSTIFICACIO DE CAIXETA J/17/46. REPOSICIO NUM. 12	39156620V	PIRES GARCIA LAURA	-2.141,10	Varios	0,00
JUSTIFICACIO DE CAIXETA J/17/87. REPOSICIO NUM. 25	39156620V	PIRES GARCIA LAURA	-574,10	Varios	0,00
JUSTIFICACIO DE CAIXETA J/17/87. REPOSICIO NUM. 25	39156620V	PIRES GARCIA LAURA	-500,00	Varios	0,00
JUSTIFICACIO DE CAIXETA J/17/87. REPOSICIO NUM. 25	39156620V	PIRES GARCIA LAURA	-39,80	Varios	0,00
JUSTIFICACIO DE CAIXETA J/17/87. REPOSICIO NUM. 25	39156620V	PIRES GARCIA LAURA	-3.380,84	Varios	0,00
NOVEMBRE 2017. AJUT PER ESTADA A RESIDENCIA ROSSINYOL	37253040D	ROBLES MORONTAS BASILIO	1.250,00	Varios	0,00
2N PAGAMENT CONVENI AUTOOCUPACIO PROGRAMA INCORPORA	G58682196	GRUP CATALONIA	8.750,00	Varios	0,00
JUSTIFICACIO DE CAIXETA J/17/177. REPOSICIO NUM. 53 (SUBSTITUEIX J/17/66 JA PAGADA)	39156620V	PIRES GARCIA LAURA	4.200,94	Varios	0,00



## TRANSFERÈNCIES I SUBVENCIONS CONCEDIDES

CARACTERÍSTIQUES	NIF DEL PERCEPTOR	DENOMINACIÓ DEL PERCEPTOR	IMPORT	FINALITAT	REINTEGRAMENTS
JUSTIFICACIO DE CAIXETA J/17/153. REPOSICIO NUM. 44	39156620V	PIRES GARCIA LAURA	4.240,00	Varios	0,00
JUSTIFICACIO DE CAIXETA J/17/153. REPOSICIO NUM. 44	39156620V	PIRES GARCIA LAURA	3.658,34	Varios	0,00
JUSTIFICACIO DE CAIXETA J/17/176. REPOSICIO NUM. 52	39156620V	PIRES GARCIA LAURA	649,67	Varios	0,00
AJUT D'URGENCIA PER A LEGAL CENTER I DESPLAÇATS AL KURDISTAN	G17125832	FONS CATALA DE COOP AL DESENVOLUPAMENT	14.448,25	Varios	0,00
DESEMBRE 2017. GESTIO I EXPLOTACIO ZEMS JAUME TUBAU I GUINARDERA I CAMP DE FUTBOL DE	B62289616	TEAMPARTNERS SL	20.959,44	Varios	0,00
JUSTIFICACIO DE CAIXETA J/17/191. REPOSICIO NUM. 22	52594316D	LAIA MOIX MORELL	6,20	Varios	0,00
PROJECTE CONSTRUCCIO DE CARROSSES DE REIS	P5820404A	ORGANISME AUT MPAL CENTRE CULTURAL SC	54.987,50	Varios	0,00
DESEMBRE 2017. GESTIO I EXPLOTACIO DELS SERVEIS D'EDUCACIO I PRACTICA ESPORTIVA	B62289616	TEAMPARTNERS SL	28.333,33	Varios	0,00
ANY 2017. CONVENI COOPERACIO DIRECTA	G17125832	FONS CATALA DE COOP AL DESENVOLUPAMENT	79.600,49	Varios	0,00
BOUKRICH LAAZIZA. AJUT PER ACTIVITAT D'ESTIU PER A FILL A.L.B. - EXP. 2013/202	X8453836W	BOUKRICH LAAZIZA	193,23	Varios	0,00
XHAFA MALVINA. AJUT PER A ACTIVITATS D'ESTIU DE FILL A.X. (EXP. 2013/569)	BB8088644	XHAFA MALVINA	153,18	Varios	0,00

**TRANSFERÈNCIES I SUBVENCIONS CONCEDIDES**

CARACTERÍSTIQUES	NIF DEL PERCEPTOR	DENOMINACIÓ DEL PERCEPTOR	IMPORT	FINALITAT	REINTEGRAMENTS
XHAFA MALVINA. AJUT PER A ACTIVITATS D'ESTIU DE FILL A.X. (EXP. 2013/569)	BB8088644	XHAFA MALVINA	159,78	Varios	0,00
RAMOS JUANA. AJUT PER ACTIVITAT D'ESTIU PER A FILLA.S.R. - EXP. 2011/672	Y1916049W	RAMOS JUANA	338,23	Varios	0,00
VALENZUELA CAMPUZANO KARIM. AJUT PER ACTIVITATS D'ESTIU DE FILLS A.P.V. I C.D.C.(EXPEDIENT	49554594J	VALENZUELA CAMPUZANO KARIM	204,75	Varios	0,00
VALENZUELA CAMPUZANO KARIM. AJUT PER ACTIVITATS D'ESTIU DE FILLS A.P.V. I C.D.C.(EXPEDIENT	49554594J	VALENZUELA CAMPUZANO KARIM	204,75	Varios	0,00
VALENZUELA CAMPUZANO KARIM. AJUT PER ACTIVITATS D'ESTIU DE FILLS A.P.V. I C.D.C.(EXPEDIENT	49554594J	VALENZUELA CAMPUZANO KARIM	97,80	Varios	0,00
VALENZUELA CAMPUZANO KARIM. AJUT PER ACTIVITATS D'ESTIU DE FILLS A.P.V. I C.D.C.(EXPEDIENT	49554594J	VALENZUELA CAMPUZANO KARIM	97,80	Varios	0,00
VALSERA PEREZ MONTSERRAT. AJUT PER ACTIVITATS DE FILLS B.J. - B.V. (EXPEDIENT 2012/557)	52592990V	VALSERA PEREZ MONTSERRAT	205,05	Varios	0,00
VALSERA PEREZ MONTSERRAT. AJUT PER ACTIVITATS DE FILLS B.J. - B.V. (EXPEDIENT 2012/557)	52592990V	VALSERA PEREZ MONTSERRAT	175,18	Varios	0,00
LUIZAGA MOREIRA ROXANA. AJUT PER ACTIVITAT D'ESTIU PER A FILL B.L.. - EXP. 2014/425	X6626665C	LUIZAGA MOREIRA ROXANA	301,72	Varios	0,00
CATERIANO ORTIZ JANET ERMELINDA. AJUT PER ACTIVITAT D'ESTIU PER A FILL D.B.C. - EXP.	53866736T	CATERIANO ORTIZ JANET ERMELINDA	186,13	Varios	0,00
RODRIGUEZ GIRON LEONOR MARIA. AJUT PER ACTIVITAT D'ESTIU PER A FILLA D.M.L. - EXP. 2008/286	54329137D	RODRIGUEZ GIRON LEONOR MARIA	73,75	Varios	0,00

**TRANSFERÈNCIES I SUBVENCIONS CONCEDIDES**

CARACTERÍSTIQUES	NIF DEL PERCEPTOR	DENOMINACIÓ DEL PERCEPTOR	IMPORT	FINALITAT	REINTEGRAMENTS
LUCAS LAFUENTE FLORA. AJUT PER ACTIVITAT D'ESTIU DE FILLS - EXP. 2008/14	X8717903Y	LUCAS LAFUENTE FLORA	327,09	Varios	0,00
LUCAS LAFUENTE FLORA. AJUT PER ACTIVITAT D'ESTIU DE FILLS - EXP. 2008/14	X8717903Y	LUCAS LAFUENTE FLORA	290,34	Varios	0,00
LUCAS LAFUENTE FLORA. AJUT PER ACTIVITAT D'ESTIU DE FILLS - EXP. 2008/14	X8717903Y	LUCAS LAFUENTE FLORA	283,74	Varios	0,00
CHEME RUIZ MAYRA CLARIBEL. AJUT PER ACTIVITAT D'ESTIU PER A FILL E.C.CH. - EXP. 2009/536	X6953641M	CHEME RUIZ MAYRA CLARIBEL	414,82	Varios	0,00
CORNEJO MADRIGAL ERICA. AJUT PER ACTIVITAT D'ESTIU PER A FILL E.C.M. - EXP. 2007/139	54328108S	CORNEJO MADRIGAL ERICA	322,55	Varios	0,00
MINA CASTILLO ANA GLORIA. AJUT PER ACTIVITAT D'ESTIU PER FILLA F.N.M. - EXP. 2010/141	X6934037C	MINA CASTILLO ANA GLORIA	66,82	Varios	0,00
ACOSTA CABRERA DUNIA. AJUT PER ACTIVITAT D'ESTIU DE FILLS - EXP. 2004/67	54326570H	ACOSTA CABRERA DUNIA	225,05	Varios	0,00
ACOSTA CABRERA DUNIA. AJUT PER ACTIVITAT D'ESTIU DE FILLS - EXP. 2004/67	54326570H	ACOSTA CABRERA DUNIA	220,82	Varios	0,00
ACOSTA CABRERA DUNIA. AJUT PER ACTIVITAT D'ESTIU DE FILLS - EXP. 2004/67	54326570H	ACOSTA CABRERA DUNIA	220,82	Varios	0,00
ACOSTA CABRERA DUNIA. AJUT PER ACTIVITAT D'ESTIU DE FILLS - EXP. 2004/67	54326570H	ACOSTA CABRERA DUNIA	235,51	Varios	0,00
CASTILLO CORTEZ VICENTA. AJUT PER ACTIVITAT D'ESTIU PER A FILLA I.N.Z.C. - EXP. 2008/287	54330784T	CASTILLO CORTEZ VICENTA	251,67	Varios	0,00





## TRANSFERÈNCIES I SUBVENCIONS CONCEDIDES

CARACTERÍSTIQUES	NIF DEL PERCEPTOR	DENOMINACIÓ DEL PERCEPTOR	IMPORT	FINALITAT	REINTEGRAMENTS
QUILUMBA ANGULO LOURDES FARINNE. AJUT PER ACTIVITAT D'ESTIU PER A FILL J.M.CH. - EXP.	X6754117Y	QUILUMBA ANGULO LOURDES FARINNE	155,97	Varios	0,00
CHAVEZ JIMENEZ SANDRA. AJUT PER ACTIVITATS D'ESTIU PER A FILLS - EXP. 2010/526	53873314T	CHAVEZ JIMENEZ SANDRA	190,58	Varios	0,00
CHAVEZ JIMENEZ SANDRA. AJUT PER ACTIVITATS D'ESTIU PER A FILLS - EXP. 2010/526	53873314T	CHAVEZ JIMENEZ SANDRA	143,23	Varios	0,00
DURAN LLAVETA SEGUNDINA. AJUT PER ACTIVITAT D'ESTIU PER FILLA - EXP. 2006/45	54326852R	DURAN LLAVETA SEGUNDINA	268,11	Varios	0,00
QUISPE BARRIENTOS JENNY. AJUT PER ACTIVITATS D'ESTIU DE FILLS - EXP. 2009/527	Y2004413T	QUISPE BARRIENTOS JENNY	405,97	Varios	0,00
QUISPE BARRIENTOS JENNY. AJUT PER ACTIVITATS D'ESTIU DE FILLS - EXP. 2009/527	Y2004413T	QUISPE BARRIENTOS JENNY	379,82	Varios	0,00
BALLADARES PEREZ ASUNCION. AJUT PER ACTIVITAT D'ESTIU PER A FILLS - EXP. 2002/75	54325016M	BALLADARES PEREZ ASUNCION	195,81	Varios	0,00
BALLADARES PEREZ ASUNCION. AJUT PER ACTIVITAT D'ESTIU PER A FILLS - EXP. 2002/75	54325016M	BALLADARES PEREZ ASUNCION	169,32	Varios	0,00
PALLAS RIUS NANCY. AJUT PER ACTIVITATS D'ESTIU DE FILLA - EXP. 2011/330	46148954Y	PALLAS RIUS BERTA	102,32	Varios	0,00
PALLAS RIUS NANCY. AJUT PER ACTIVITATS D'ESTIU DE FILLA - EXP. 2011/330	46148954Y	PALLAS RIUS BERTA	102,32	Varios	0,00
ELKAFHI SAMIRA. AJUT PER ACTIVITATS D'ESTIU DE FILLS - EXPL. 2010/227	X4241175K	ELKAFHI SAMIRA	75,88	Varios	0,00



## TRANSFERÈNCIES I SUBVENCIONS CONCEDIDES

CARACTERÍSTIQUES	NIF DEL PERCEPTOR	DENOMINACIÓ DEL PERCEPTOR	IMPORT	FINALITAT	REINTEGRAMENTS
ELKAFHI SAMIRA. AJUT PER ACTIVITATS D'ESTIU DE FILLS - EXPL. 2010/227	X4241175K	ELKAFHI SAMIRA	306,67	Varios	0,00
ELKAFHI SAMIRA. AJUT PER ACTIVITATS D'ESTIU DE FILLS - EXPL. 2010/227	X4241175K	ELKAFHI SAMIRA	306,67	Varios	0,00
ELKAFHI SAMIRA. AJUT PER ACTIVITATS D'ESTIU DE FILLS - EXPL. 2010/227	X4241175K	ELKAFHI SAMIRA	75,88	Varios	0,00
PAREDES LEON DEICY. AJUT PER ACTIVITATS D'ESTIU DE FILLS - EXP. 2008/269	54327270M	PAREDES LEON DEICY	324,27	Varios	0,00
PAREDES LEON DEICY. AJUT PER ACTIVITATS D'ESTIU DE FILLS - EXP. 2008/269	54327270M	PAREDES LEON DEICY	310,44	Varios	0,00
PAREDES LEON DEICY. AJUT PER ACTIVITATS D'ESTIU DE FILLS - EXP. 2008/269	54327270M	PAREDES LEON DEICY	329,74	Varios	0,00
ORTEGA TORREZ MESSISA SUSSY. AJUT PER ACTIVITAT D'ESTIU PER A FILLA - EXP. 2010/637	54327422L	ORTEGA TORREZ MESSISA SUSSY	301,67	Varios	0,00
ROJAS MOREIRA JIMENA. AJUT PER ACTIVITAT D'ESTIU PER A FILLA - EXP. 2010/1147	54330957N	ROJAS MOREIRA JIMENA	333,26	Varios	0,00
LEON ALARCON TERESA. AJUT PER ACTIVITAT D'ESTIU PER A LA FILLA - EXP. 2005/85	54330226V	LEON ALARCON TERESA	233,06	Varios	0,00
MARTINEZ VENTURA MARTA. AJUT PER ACTIVITAT D'ESTIU PER A FILLA - EXP. 2013/334	52598944Z	MARTINEZ VENTURA MARTA	190,55	Varios	0,00
BURGOA CONTRERAS RHINA MARIA. AJUT PER ACTIVITAT D'ESTIU DE FILL - EXP. 2008/271	X5514231G	BURGOA CONTRERAS RHINA MARIA	260,45	Varios	0,00



## TRANSFERÈNCIES I SUBVENCIONS CONCEDIDES

CARACTERÍSTIQUES	NIF DEL PERCEPTOR	DENOMINACIÓ DEL PERCEPTOR	IMPORT	FINALITAT	REINTEGRAMENTS
BURGOA CONTRERAS RHINA MARIA. AJUT PER ACTIVITAT D'ESTIU DE FILL - EXP. 2008/271	X5514231G	BURGOA CONTRERAS RHINA MARIA	286,80	Varios	0,00
ROJAS MOREIRA JIMENA. AJUT PER ACTIVITAT D'ESTIU PER A FILLA - EXP. 2010/1147	54330957N	ROJAS MOREIRA JIMENA	-333,26	Varios	0,00
ROJAS MOREIRA JIMENA. AJUT PER ACTIVITATS D'ESTIU DE FILLS - EXP. 2010/1147	54330957N	ROJAS MOREIRA JIMENA	303,27	Varios	0,00
ROJAS MOREIRA JIMENA. AJUT PER ACTIVITATS D'ESTIU DE FILLS - EXP. 2010/1147	54330957N	ROJAS MOREIRA JIMENA	333,26	Varios	0,00
CHIDDI KAOUTAR. AJUT PER ACTIVITAT D'ESTIU PER A FILLA - EXP. 2010/227	X9329071H	CHIDDI KAOUTAR	286,67	Varios	0,00
MACHADO GARCIA ENCARNACION LIEBANA. AJUT PER ACTIVITAT D'ESTIU PER A FILL - EXP. 2011/596	46648300E	MACHADO GARCIA ENCARNACION LIEBANA	312,00	Varios	0,00
CUETO ALBERTO RUTH. AJUT PER ACTIVITAT D'ESTIU PER A FILL - EXP. 2009/447	53872095T	CUETO ALBERTO RUTH	364,62	Varios	0,00
LEON ALARCON JULIA. AJUT PER ACTIVITAT D'ESTIU PER A FILL - EXP. 2004/96	54330981J	LEON ALARCON JULIA	95,42	Varios	0,00
QUISPE SILVA MONICA. AJUT PER ACTIVITAT D'ESTIU PER A FILL - EXP. 2007/250	X5880126S	QUISPE SILVA MONICA	145,93	Varios	0,00
DIOUF MADJIGUENE. AJUT PER ACTIVITAT D'ESTIU PER A FILLA - EXP. 2009/169	X5240959H	DIOUF MADJIGUENE	157,30	Varios	0,00
SINGH JAMUNA. AJUT PER ACTIVITATS D'ESTIU DE FILLS - EXP. 2008/411	X8951860F	SINGH JAMUNA	204,37	Varios	0,00



## TRANSFERÈNCIES I SUBVENCIONS CONCEDIDES

CARACTERÍSTIQUES	NIF DEL PERCEPTOR	DENOMINACIÓ DEL PERCEPTOR	IMPORT	FINALITAT	REINTEGRAMENTS
SINGH JAMUNA. AJUT PER ACTIVITATS D'ESTIU DE FILLS - EXP. 2008/411	X8951860F	SINGH JAMUNA	204,37	Varios	0,00
LUJAN ELWIS. AJUT PER ACTIVITAT D'ESTIU PER A FILLA - EXP. 2009/70	54329314W	LUJAN ELWIS	290,34	Varios	0,00
CHEVEZ DIAZ MARIA MERCEDES. AJUT PER ACTIVITAT D'ESTIU PER A FILLA - EXP. 2010/872	X6708276G	CHEVEZ DIAZ MARIA MERCEDES	218,40	Varios	0,00
FERNANDEZ NARANJO CAROLINA. AJUT PER ACTIVITAT D'ESTIU PER A FILL - EXP. 2016/153	54329149K	FERNANDEZ NARANJO CAROLINA ARGENTINA	3,71	Varios	0,00
BIBI JAMILA. AJUT PER ACTIVITATS D'ESTIU DE FILL - EXP. 2006/95	X1797089F	BIBI JAMILA	175,59	Varios	0,00
BIBI JAMILA. AJUT PER ACTIVITATS D'ESTIU DE FILL - EXP. 2006/95	X1797089F	BIBI JAMILA	438,35	Varios	0,00
SANSANO LAVALL FATIMA. AJUT PER ACTIVITATS D'ESTIU DE FILL - EXP. 2016/661	46991688C	SANSANO LAVALL FATIMA	177,98	Varios	0,00
SANSANO LAVALL FATIMA. AJUT PER ACTIVITATS D'ESTIU DE FILL - EXP. 2016/661	46991688C	SANSANO LAVALL FATIMA	186,16	Varios	0,00
FLORES MAMANI NORMA. AJUT PER ACTIVITAT D'ESTIU PER A FILL - EXP. 2010/1138	X7605760M	FLORES MAMANI NORMA	246,92	Varios	0,00
SIMISTERRA ARROYO FANNY MAGNA. AJUT PER ACTIVITATS D'ESTIU PER A FILLS - EXP. 2012/878	X5637459K	SIMISTERRA ARROYO FANNY MAGNA	106,58	Varios	0,00
SIMISTERRA ARROYO FANNY MAGNA. AJUT PER ACTIVITATS D'ESTIU PER A FILLS - EXP. 2012/878	X5637459K	SIMISTERRA ARROYO FANNY MAGNA	101,82	Varios	0,00

**TRANSFERÈNCIES I SUBVENCIONS CONCEDIDES**

CARACTERÍSTIQUES	NIF DEL PERCEPTOR	DENOMINACIÓ DEL PERCEPTOR	IMPORT	FINALITAT	REINTEGRAMENTS
CHAKKOUR AMINA. AJUT PER ACTIVITATS D'ESTIU DE FILL - EXP. 2010/1067	X3685684A	CHAKKOUR AMINA	133,91	Varios	0,00
CHAKKOUR AMINA. AJUT PER ACTIVITATS D'ESTIU DE FILL - EXP. 2010/1067	X3685684A	CHAKKOUR AMINA	133,91	Varios	0,00
ORTIZ YAMILET. AJUT PER ACTIVITAT D'ESTIU PER A FILLA - EXP. 2008/39	X8156364N	ORTIZ YAMILET	211,89	Varios	0,00
FUENTES VELEZ YOMARA CINTHIA. AJUT PER ACTIVITAT D'ESTIU DE FILLS - EXP. 2016/331	Y0845785C	FUENTES VELEZ YOMARA CINTHIA	210,83	Varios	0,00
FUENTES VELEZ YOMARA CINTHIA. AJUT PER ACTIVITAT D'ESTIU DE FILLS - EXP. 2016/331	Y0845785C	FUENTES VELEZ YOMARA CINTHIA	170,83	Varios	0,00
HADRI GHIZLANE. AJUT PER ACTIVITAT D'ESTIU PER A FILLA - EXP. 2013/877	Y0530532M	HADRI GHIZLANE	295,51	Varios	0,00
BARJAU PIQUE FRANCINA. AJUT PER ACTIVITATS D'ESTIU DE FILLA - EXP. 2014/39	52593788X	BARJAU PIQUE FRANCINA	222,78	Varios	0,00
BARJAU PIQUE FRANCINA. AJUT PER ACTIVITATS D'ESTIU DE FILLA - EXP. 2014/39	52593788X	BARJAU PIQUE FRANCINA	206,83	Varios	0,00
ROIG VILALTA SUSANA. AJUT PER ACTIVITATS D'ESTIU DE FILLA - EXP. 2015/245	38105963T	ROIG VILALTA SUSANA	56,95	Varios	0,00
ROIG VILALTA SUSANA. AJUT PER ACTIVITATS D'ESTIU DE FILLA - EXP. 2015/245	38105963T	ROIG VILALTA SUSANA	56,95	Varios	0,00
CHAHOUB AICHA. AJUT PER ACTIVITAT D'ESTIU PER A FILLA - EXP. 2000/31	X2183598R	CHAHOUB AICHA	85,39	Varios	0,00



## TRANSFERÈNCIES I SUBVENCIONS CONCEDIDES

CARACTERÍSTIQUES	NIF DEL PERCEPTOR	DENOMINACIÓ DEL PERCEPTOR	IMPORT	FINALITAT	REINTEGRAMENTS
BALLESTER FONT, SANDRA. AJUT PER ACTIVITAT D'ESTIU PER A FILL - EXP. 2011/952	52178620S	BALLESTER FONT SANDRA	236,38	Varios	0,00
FERNANDEZ DE HARO JENNIFER. AJUT PER ACTIVITAT D'ESTIU PER A LA FILLA - EXP. 2013/446	46411585T	FERNANDEZ DE HARO JENNIFER	97,90	Varios	0,00
COLQUE ROMERO CARMEN ROSA. AJUT PER ACTIVITAT D'ESTIU PER A FILLA - EXP. 2012/239	X9753982G	COLQUE ROMERO CARMEN ROSA	125,68	Varios	0,00
MAESTRE RAMIREZ LIZZETTE PIERINA. AJUT PER ACTIVITAT D'ESTIU PER A FILLA - EXP. 2012/268	CC44160459	MAESTRE RAMIREZ LIZZETTE PIERINA	94,38	Varios	0,00
VALDEZ CHOQUE WENDY FABIOLA. AJUT PER ACTIVITAT D'ESTIU DE FILL - EXP. 2009/526	54327746K	VALDEZ CHOQUE WENDY FABIOLA	77,30	Varios	0,00
VALDEZ CHOQUE WENDY FABIOLA. AJUT PER ACTIVITAT D'ESTIU DE FILL - EXP. 2009/526	54327746K	VALDEZ CHOQUE WENDY FABIOLA	71,46	Varios	0,00
GUZMAN ROJAS CARMEN CIRILA. AJUT PER ACTIVITAT D'ESTIU PER A FILL - EXP. 2009/682	54325624S	GUZMAN ROJAS CARMEN CIRILA	96,76	Varios	0,00
GONZALEZ CHILA WENDY JESSENIA. AJUT PER ACTIVITAT D'ESTIU PER A FILLA - EXP. 2011/916	0922315965	GONZALEZ CHILA WENDY JESSENIA	139,76	Varios	0,00
GUEYA DAME. AJUT PER ACTIVITATS D'ESTIU DE FILLA - EXP. 2012/76	X7023091H	GUEYA DAME	155,63	Varios	0,00
GUEYA DAME. AJUT PER ACTIVITATS D'ESTIU DE FILLA - EXP. 2012/76	X7023091H	GUEYA DAME	84,88	Varios	0,00
CHOQUE HILARION REINA BETTY. AJUT PER ACTIVITAT D'ESTIU PER A FILLA - EXP. 2014/893	X6668654B	CHOQUE HILARION REINA BETTY	322,60	Varios	0,00



## TRANSFERÈNCIES I SUBVENCIONS CONCEDIDES

CARACTERÍSTIQUES	NIF DEL PERCEPTOR	DENOMINACIÓ DEL PERCEPTOR	IMPORT	FINALITAT	REINTEGRAMENTS
GARCIA FERNANDEZI ANTONIA. AJUT PER ACTIVITAT D'ESTIU PER A FILL - EXP. 2010/1041	52593796H	GARCIA FERNANDEZI ANTONIA	64,87	Varios	0,00
FELIPEZ AGUILAR ARMINDA. AJUT PER ACTIVITAT D'ESTIU PER A FILL - EXP. 2012/168	54327728A	FELIPEZ AGUILAR ARMINDA	83,43	Varios	0,00
LOZADA MEZA LAURA ESTHELA. AJUT PER ACTIVITAT D'ESTIU PER A FILLA - EXP. 2009/738	54330536M	LOZADA MEZA LAURA ESTHELA	137,33	Varios	0,00
FERNANDES TEIXEIRA YOLANDA. AJUT PER ACTIVITATS D'ESTIU PER A FILL - EXP. 2016/668	Y4951897B	FERNANDES TEIXEIRA YOLANDA	97,13	Varios	0,00
FERNANDES TEIXEIRA YOLANDA. AJUT PER ACTIVITATS D'ESTIU PER A FILL - EXP. 2016/668	Y4951897B	FERNANDES TEIXEIRA YOLANDA	91,48	Varios	0,00
REYES OJEDA PAOLA. AJUT PER ACTIVITAT D'ESTIU PER A FILLA - EXP. 2009/883	54331245R	REYES OJEDA PAOLA	73,70	Varios	0,00
MARTIN MARTINEZ SILVIA. AJUT PER ACTIVITATS D'ESTIU DE FILLS - EXP. 2010/1004	35073319K	MARTIN MARTINEZ SILVIA	124,54	Varios	0,00
MARTIN MARTINEZ SILVIA. AJUT PER ACTIVITATS D'ESTIU DE FILLS - EXP. 2010/1004	35073319K	MARTIN MARTINEZ SILVIA	124,54	Varios	0,00
MARTIN MARTINEZ SILVIA. AJUT PER ACTIVITATS D'ESTIU DE FILLS - EXP. 2010/1004	35073319K	MARTIN MARTINEZ SILVIA	124,54	Varios	0,00
RODRIGUEZ ESTELA. AJUT PER ACTIVITATS D'ESTIU PER A FILL - EXP. 2009/99	X6763994Q	RODRIGUEZ ESTELA	38,10	Varios	0,00
PEREZ ANGUERA MIRIAM. AJUT PER ACTIVITAT D'ESTIU PER A FILLA - EXP. 2008/480	53293953D	PEREZ ANGUERA MIRIAM	111,21	Varios	0,00



## TRANSFERÈNCIES I SUBVENCIONS CONCEDIDES

CARACTERÍSTIQUES	NIF DEL PERCEPTOR	DENOMINACIÓ DEL PERCEPTOR	IMPORT	FINALITAT	REINTEGRAMENTS
COLMAN CASTRO KARLA ANDREA. AJUT PER ACTIVITATS D'ESTIU PER A FILLA - EXP. 2012/733	Y2042244L	COLMAN CASTRO KARLA ANDREA	177,42	Varios	0,00
ISKANIAN EKTERINA. AJUT PER ACTIVITAT D'ESTIU PER A FILLA - EXP. 2013/380	Y1812026P	ISKANIAN EKTERINA	143,62	Varios	0,00
ORMACHEA OLIVERA JEOVANNY MARIBEL. AJUT PER ACTIVITAT D'ESTIU PER A FILLA - EXP. 2011/220	X8498343G	ORMACHEA OLIVERA JEOVANNY MARIBEL	192,96	Varios	0,00
NESTARIES MATOSES PALOMA. AJUT PER ACTIVITAT D'ESTIU PER A FILLA - EXP. 2016/619	51401410K	NESTARIES MATOSES PALOMA MACARENA	146,98	Varios	0,00
PAREDES PEREZ PORFIRIA. AJUT PER ACTIVITATS D'ESTIU PER A FILL - EXP. 2016/624	P4277675	PAREDES PEREZ PORFIRIA	433,52	Varios	0,00
MEHMOOD TAHIR. AJUT PER ACTIVITATS D'ESTIU DE FILLA - EXP. 2014/598	X5108907D	MEHMOOD TAHIR	168,38	Varios	0,00
MEHMOOD TAHIR. AJUT PER ACTIVITATS D'ESTIU DE FILLA - EXP. 2014/598	X5108907D	MEHMOOD TAHIR	157,38	Varios	0,00
LOPEZ ROMERO KAREN JOSEFINA. AJUT PER ACTIVITAT D'ESTIU PER A FILL - EXP. 2012/913	Y3585961E	LOPEZ ROMERO KAREN JOSEFINA	130,30	Varios	0,00
RUGAMA VALDIVIA MARIELA. AJUT PER ACTIVITAT D'ESTIU PER A FILL - EXP. 2016/392	Y4548322V	RUGAMA VALDIVIA MARIELA	166,23	Varios	0,00
CHAKKOUR CHAKKOUR SAID. AJUT PER ACTIVITATS D'ESTIU DE FILLS - EXP. 2016/37	54329504P	CHAKKOUR CHAKKOUR SAID	125,90	Varios	0,00
CHAKKOUR CHAKKOUR SAID. AJUT PER ACTIVITATS D'ESTIU DE FILLS - EXP. 2016/37	54329504P	CHAKKOUR CHAKKOUR SAID	134,70	Varios	0,00





## TRANSFERÈNCIES I SUBVENCIONS CONCEDIDES

CARACTERÍSTIQUES	NIF DEL PERCEPTOR	DENOMINACIÓ DEL PERCEPTOR	IMPORT	FINALITAT	REINTEGRAMENTS
TORRAS MOYA CARMEN. AJUT PER ACTIVITAT D'ESTIU PER A FILLA - EXP. 2009/836	52599057N	TORRAS MOYA CARMEN	95,98	Varios	0,00
GONZALES NAVARRO MARISOL ZOYKA. AJUT PER ACTIVITAT D'ESTIU PER A FILLA - EXP. 2012/216	Y0787265N	GONZALES NAVARRO MARISOL ZOYKA	141,64	Varios	0,00
ZAMBRANO REYES TATIANA LETICIA. AJUT PER ACTIVITAT D'ESTIU PER A FILL - EXP. 2008/105	54327400C	ZAMBRANO REYES TATIANA LETICIA	41,72	Varios	0,00
PICO GORDON JENNY. AJUT PER ACTIVITAT D'ESTIU PER A FILL - AE/190 - EXP. 2002/38	53866397Y	PICO GORDON JENNY	218,02	Varios	0,00
JUSTIFICACIO DE CAIXETA J/17/197. REPOSICIO NUM. 33 (APROVADA PER JGL)	39156620V	PIRES GARCIA LAURA	635,63	Varios	0,00
JUSTIFICACIO DE CAIXETA J/17/182. REPOSICIO NUM. 30	39156620V	PIRES GARCIA LAURA	8.953,15	Varios	0,00
JUSTIFICACIO DE CAIXETA J/17/183. REPOSICIO NUM. 31	39156620V	PIRES GARCIA LAURA	8.319,20	Varios	0,00
JUSTIFICACIO DE CAIXETA J/17/184. REPOSICIO NUM. 32	39156620V	PIRES GARCIA LAURA	6.156,45	Varios	0,00
OCTUBRE 2017. AJUTS DE MENJADOR ALUMNES ESCOLA LA FLORESTA + REGULARITZACIONS SETEMBRE	B65630741	CUINA I LLEURE PAM I PIPA SL	6.906,18	Varios	0,00
OCTUBRE 2017. AJUTS DE MENJADOR ALUMNES ESCOLA FERRAN I CLUA	A61046017	7 I TRIA, SA	4.431,16	Varios	0,00
OCTUBRE 2017. AJUTS DE MENJADOR ALUMNES ESCOLA LA VALL	A08177933	INSTITUCION FAMILIAR DE EDUCACION ESCOLA LA FARGA	415,40	Varios	0,00



## TRANSFERÈNCIES I SUBVENCIONS CONCEDIDES

CARACTERÍSTIQUES	NIF DEL PERCEPTOR	DENOMINACIÓ DEL PERCEPTOR	IMPORT	FINALITAT	REINTEGRAMENTS
NOVEMBRE 2017. AJUTS MENJADOR ALUMNES ESCOLA EL PINAR	R0800116F	ESCOLA EL PINAR DE NUESTRA SEÑORA	3.617,34	Varios	0,00
NOVEMBRE 2017. AJUTS DE MENJADOR ALUMNES ESCOLA PINS DEL VALLES	G59574830	ASS PARES I MARES CEIP PINS DEL VALLES	3.908,54	Varios	0,00
NOVEMBRE 2017. AJUTS DE MENJADOR ALUMNES ESCOLA SANTA ISABEL	R5800008D	ESCOLA SANTA ISABEL	8.235,14	Varios	0,00
NOVEMBRE 2017. AJUTS DE MENJADOR ALUMNES ESCOLA LA FLORESTA	B65630741	CUINA I LLEURE PAM I PIPA SL	7.049,95	Varios	0,00
NOVEMBRE 2017. AJUTS DE MENJADOR	R0800914D	ESCOLA PRIVADA PUREZA DE MARIA REPREST ISABEL PADILLA TRUEBA	3.107,30	Varios	0,00
NOVEMBRE 2017. AJUTS DE MENJADOR	A08177933	INSTITUCION FAMILIAR DE EDUCACION ESCOLA LA FARGA	428,72	Varios	0,00
CASALS INCLUSIUS TEA	G61096368	FUNDACIO CATALANA DE L'ESPLAI	13.272,17	Varios	0,00
SETEMBRE 2017. AJUTS DE MENJADOR ALUMNES COL-LEGI PUREZA DE MARIA	R0800914D	ESCOLA PRIVADA PUREZA DE MARIA REPREST ISABEL PADILLA TRUEBA	2.045,32	Varios	0,00
DESEMBRE 2017. GESTIO NOU PAVELLO LA GUINARDERA	B62289616	TEAMPARTNERS SL	4.794,36	Varios	0,00
DESEMBRE 2017. DINAMITZADORS ALS INSTITUTS PER A L'EDUCACIO I LA PRACTICA ESPORTIVA	B62289616	TEAMPARTNERS SL	1.000,00	Varios	0,00
NOVEMBRE 2017. AJUTS DE MENJADOR ALUMNES ESCOLA FERRAN I CLUA	A61046017	7 I TRIA, SA	4.270,69	Varios	0,00



## TRANSFERÈNCIES I SUBVENCIONS CONCEDIDES

CARACTERÍSTIQUES	NIF DEL PERCEPTOR	DENOMINACIÓ DEL PERCEPTOR	IMPORT	FINALITAT	REINTEGRAMENTS
ANY 2017. LLOGUER PIS SOCIAL C/ PAU MUÑOZ, 12 2N 3A	A58618968	PROMOCIONS MUNICIPALS SA PROMUSA	3.494,76	Varios	0,00
1R SEMESTRE 2017. LLOGUER PIS SOCIAL C/ PAU MUÑOZ, 12 4T 1A	A58618968	PROMOCIONS MUNICIPALS SA PROMUSA	3.032,10	Varios	0,00
2N SEMESTRE 2017. LLOGUER PIS SOCIAL C/ PAU MUÑOZ, 12 4T 1A	A58618968	PROMOCIONS MUNICIPALS SA PROMUSA	3.032,10	Varios	0,00
ANY 2017. LLOGUER PIS SOCIAL C/ PAU MUÑOZ, 12 3R 3A	A58618968	PROMOCIONS MUNICIPALS SA PROMUSA	3.494,76	Varios	0,00
ANY 2017. LLOGUER PIS SOCIAL CAMI DE CAN MINGUET, 99 2-14	A58618968	PROMOCIONS MUNICIPALS SA PROMUSA	3.739,80	Varios	0,00
ANY 2017. LLOGUER PIS SOCIAL CAMI DE CAN MINGUET, 99 3R 3A	A58618968	PROMOCIONS MUNICIPALS SA PROMUSA	3.550,32	Varios	0,00
ABRIL - DESEMBRE 2017. LLOGUER PIS CAN MINGUET 99 1R 4A	A58618968	PROMOCIONS MUNICIPALS SA PROMUSA	2.733,75	Varios	0,00
ANY 2017. LLOGUER PIS SOCIAL PLAÇA AUSIAS MARCH, 3 2N 3A	A58618968	PROMOCIONS MUNICIPALS SA PROMUSA	3.896,16	Varios	0,00
1R SEMESTRE 2017. LLOGUER PIS SOCIAL AVINGUDA DE LA CLOTA, 8 1R 7A	A58618968	PROMOCIONS MUNICIPALS SA PROMUSA	2.528,28	Varios	0,00
2N SEMESTRE 2017. LLOGUER PIS SOCIAL AVINGUDA DE LA CLOTA, 8 1R 7A	A58618968	PROMOCIONS MUNICIPALS SA PROMUSA	2.528,28	Varios	0,00
ABRIL-DESEMBRE 2017. PIS SOCIAL AVDA DE LA CLOTA, 8 2N 3A	A58618968	PROMOCIONS MUNICIPALS SA PROMUSA	2.996,19	Varios	0,00



## TRANSFERÈNCIES I SUBVENCIONS CONCEDIDES

CARACTERÍSTIQUES	NIF DEL PERCEPTOR	DENOMINACIÓ DEL PERCEPTOR	IMPORT	FINALITAT	REINTEGRAMENTS
ANY 2017. LLOGUER PIS SOCIAL PLAÇA LLUIS MILLET, 10 1R 4A	A58618968	PROMOCIONS MUNICIPALS SA PROMUSA	4.266,60	Varios	0,00
1R SEMESTRE 2017. LLOGUER PIS SOCIAL PLAÇA DEL COLL, 4 3R 3A	A58618968	PROMOCIONS MUNICIPALS SA PROMUSA	2.769,96	Varios	0,00
2N SEMESTRE 2017. LLOGUER PIS SOCIAL PLAÇA DEL COLL, 4 3R 3A	A58618968	PROMOCIONS MUNICIPALS SA PROMUSA	2.769,96	Varios	0,00
1R SEMESTRE 2017. LLOGUER PIS SOCIAL PLAÇA D'EN COLL, 4 4T 2A	A58618968	PROMOCIONS MUNICIPALS SA PROMUSA	2.758,80	Varios	0,00
2N SEMESTRE 2017. LLOGUER PIS SOCIAL PLAÇA D'EN COLL, 4 4T 2A	A58618968	PROMOCIONS MUNICIPALS SA PROMUSA	2.758,80	Varios	0,00
NOVEMBRE 2017. AJUTS DE MENJADOR ALUMNES INSTITUT ANGELETA FERRER	75382651J	GARCIA SANCHEZ ANTONIA	1.124,58	Varios	0,00
NOVEMBRE 2017. AJUTS DE MENJADOR ALUMNES INS. LEONARDO DA VINCI	B63437529	CATERING VOSTRA CUINA SL	560,70	Varios	0,00
ANY 2017. AJUT A L'HABITATGE	37277696D	OLIVA MURO TERESA	249,08	Varios	0,00
ANY 2017. AJUT A L'HABITATGE	10181881B	CABALLERO MARCOS LLUCIA	437,62	Varios	0,00
ANY 2017. AJUT A L'HABITATGE	37746579Z	MARTIN MARTINEZ SILVIA	860,81	Varios	0,00
ANY 2017. AJUT A L'HABITATGE	36836129L	NAVARRO CATALAN LAUREANO	404,56	Varios	0,00



## TRANSFERÈNCIES I SUBVENCIONS CONCEDIDES

CARACTERÍSTIQUES	NIF DEL PERCEPTOR	DENOMINACIÓ DEL PERCEPTOR	IMPORT	FINALITAT	REINTEGRAMENTS
ANY 2017. AJUT A L'HABITATGE	37074491D	CASTELLO FIGUEROLA FRANCESC	450,00	Varios	0,00
ANY 2017. AJUT A L'HABITATGE	46564112Z	MARTINEZ COSTA SUSANA	480,87	Varios	0,00
ANY 2017. AJUT A L'HABITATGE	41361610C	BONNIN BONNIN MICHELE NICOLE	559,31	Varios	0,00
ANY 2017. AJUT A L'HABITATGE	43047842F	PALACIOS ROBLES MARIA CONCEPCION	156,47	Varios	0,00
ANY 2017. AJUT A L'HABITATGE	37292083K	VIDAL-RIBAS PICAZO JUAN LUIS	1.392,79	Varios	0,00
ANY 2017. AJUT A L'HABITATGE	X5861908J	ARROYO AZAR MONICA PATRICIA	212,25	Varios	0,00
ANY 2017. AJUT A L'HABITATGE	46624551D	PENIN VALLDAURA ENRIC	144,15	Varios	0,00
ANY 2017. AJUT A L'HABITATGE	37870363N	CASASUS GURI MONTSERRAT	450,00	Varios	0,00
ANY 2017. AJUT A L'HABITATGE	33935675A	BARNIOL LLIMOS ISABEL	222,23	Varios	0,00
ANY 2017. AJUT A L'HABITATGE	30731447C	OTEROS MERINO GUILLERMO	343,61	Varios	0,00
ANY 2017. AJUT A L'HABITATGE	39159681L	GONZALEZ ROQUE CARMEN	331,45	Varios	0,00



## TRANSFERÈNCIES I SUBVENCIONS CONCEDIDES

CARACTERÍSTIQUES	NIF DEL PERCEPTOR	DENOMINACIÓ DEL PERCEPTOR	IMPORT	FINALITAT	REINTEGRAMENTS
ANY 2017. AJUT A L'HABITATGE	43047842F	PALACIOS ROBLES MARIA CONCEPCION	-156,47	Varios	0,00
ANY 2017. AJUT A L'HABITATGE	43047842F	PALACIOS ROBLES MARIA CONCEPCION	156,57	Varios	0,00
SETEMBRE - DESEMBRE 2017. AJUTS DE MENJADOR I ESCOLARITAT D'ESCOLES BRESSOL	V08901910	PATRONAT MUNICIPAL D'EDUCACIO	32.220,14	Varios	0,00
OCTUBRE - DESEMBRE 2017. AJUT PER A TERAPIA FAMILIAR A SINERGIA TERAPIES	35073319K	MARTIN MARTINEZ SILVIA	500,00	Varios	0,00
PROVA PILOT PER OBTENCIO ENERGIA ELECTRICA PER FOTOSINTESIS SEGONS CONVENI	B90229261	ARKYNE TECHNOLOGIES SL	3.000,00	Varios	0,00
CURS 2017/2018. AJUDES MATERIAL I LLIBRES ALS CENTRES EDUCATIUS	V08901910	PATRONAT MUNICIPAL D'EDUCACIO	26.610,00	Varios	0,00
ANY 2017. AJUT A L'HABITATGE	46628884H	GOMEZ MORENO MARIA SOLEDAD	184,95	Varios	0,00
ANY 2017. AJUT A L'HABITATGE	39104552K	FRAILE FERRER VICENTE	705,86	Varios	0,00
GENER - DESEMBRE 2017. AJUT PER AL LLOGUER (C/ VALLSECA, 78, 1R 3A)	34242713Z	MARINO BACIRCO AGUSTIN	5.870,04	Varios	0,00
GENER - DESEMBRE 2017. AJUT PER AL LLOGUER (C/ VALLSECA, 74, BAIXOS 2A)	44378082L	ORVIGH SANCHEZ NUMO	5.679,00	Varios	0,00
GENER - DESEMBRE 2017. AJUT PER AL LLOGUER (C/ SERRABOGUÑA, 9, 2N 4A)	46827024J	RADO MARINO ESTEBAN	5.819,40	Varios	0,00

**TRANSFERÈNCIES I SUBVENCIONS CONCEDIDES**

CARACTERÍSTIQUES	NIF DEL PERCEPTOR	DENOMINACIÓ DEL PERCEPTOR	IMPORT	FINALITAT	REINTEGRAMENTS
GENER - DESEMBRE 2017. AJUT PER AL LLOGUER (C/ BENET CORTADA, 16, 1R 1A)	46611701Q	ARREBOLA DIAZ JOSE	4.885,56	Varios	0,00
GENER - DESEMBRE 2017. AJUT PER AL LLOGUER (C/ IGNASI BARRAQUER, 3, BAIXOS 1A)	05117509D	*SANCHEZ FERRIS JOSEFA	7.083,48	Varios	0,00
GENER - DESEMBRE 2017. AJUT PER AL LLOGUER (C/ VALLES, 75, BAIXOS 1A)	12395578G	MARINCOVIK MENDOZA ROSA MARIA	3.900,60	Varios	0,00
GENER - DESEMBRE 2017. AJUT PER AL LLOGUER (C/ PAU MUÑOZ, 16, 2N 2A)	07567738W	OWIICH SANCHEZ JOSE	5.780,28	Varios	0,00
AMB MES DE NOVEMBRE 2017	P0800258F	*AREA METROPOLITANA DE BARCELONA	135.317,33	Varios	0,00
CAPTURA, TRASLLAT, SERVEIS VETERINARIS I RETORN A LA COLONIA DE 35 GATS	B66761446	CIUTAT DELS GATS	1.050,00	Varios	0,00
CAPTURA, TRASLLAT A VETERINARI I RETORN A LA COLONIA DE 30 GATS	G66745613	PLATAFORMA ANIMALISTA SANT CUGAT	660,00	Varios	0,00
CAPTURA, TRASLLAT A CONSULTORI VETERINARI I RETORN A LA COLONIA DE 10 GATS	G61203469	ASSOCIACIO PROTECTORA D'ANIMALS CAU AMIC	300,00	Varios	0,00
JUSTIFICACIO DE CAIXETA J/17/202. REPOSICIO NUM. 63	39156620V	PIRES GARCIA LAURA	170,00	Varios	0,00
JUSTIFICACIO DE CAIXETA J/17/194. REPOSICIO NUM. 59 (JA PAGADA. SUBSTITUEIX J/17/87)	39156620V	PIRES GARCIA LAURA	574,10	Varios	0,00
JUSTIFICACIO DE CAIXETA J/17/194. REPOSICIO NUM. 59 (JA PAGADA. SUBSTITUEIX J/17/87)	39156620V	PIRES GARCIA LAURA	500,00	Varios	0,00

**TRANSFERÈNCIES I SUBVENCIONS CONCEDIDES**

CARACTERÍSTIQUES	NIF DEL PERCEPTOR	DENOMINACIÓ DEL PERCEPTOR	IMPORT	FINALITAT	REINTEGRAMENTS
JUSTIFICACIO DE CAIXETA J/17/194. REPOSICIO NUM. 59 (JA PAGADA. SUBSTITUEIX J/17/87)	39156620V	PIRES GARCIA LAURA	39,80	Varios	0,00
JUSTIFICACIO DE CAIXETA J/17/194. REPOSICIO NUM. 59 (JA PAGADA. SUBSTITUEIX J/17/87)	39156620V	PIRES GARCIA LAURA	3.285,84	Varios	0,00
JUSTIFICACIO DE CAIXETA J/17/187. REPOSICIO NUM. 55 (JA PAGADA. SUBSTITUEIX J/17/90)	39156620V	PIRES GARCIA LAURA	8.358,93	Varios	0,00
JUSTIFICACIO DE CAIXETA J/17/181. REPOSICIO NUM. 54 (JA PAGADA. SUBSTITUEIX J/17/67)	39156620V	PIRES GARCIA LAURA	3.954,12	Varios	0,00
JUSTIFICACIO DE CAIXETA J/17/193. REPOSICIO NUM. 58 (JA PAGADA. SUBSTITUEIX LA J/17/46)	39156620V	PIRES GARCIA LAURA	1.350,00	Varios	0,00
JUSTIFICACIO DE CAIXETA J/17/193. REPOSICIO NUM. 58 (JA PAGADA. SUBSTITUEIX LA J/17/46)	39156620V	PIRES GARCIA LAURA	1.234,18	Varios	0,00
JUSTIFICACIO DE CAIXETA J/17/193. REPOSICIO NUM. 58 (JA PAGADA. SUBSTITUEIX LA J/17/46)	39156620V	PIRES GARCIA LAURA	2.096,04	Varios	0,00
JUSTIFICACIO DE CAIXETA J/17/190. REPOSICIO NUM. 56 (JA PAGADA. SUBSTITUEIX LA J/17/117)	39156620V	PIRES GARCIA LAURA	750,00	Varios	0,00
JUSTIFICACIO DE CAIXETA J/17/190. REPOSICIO NUM. 56 (JA PAGADA. SUBSTITUEIX LA J/17/117)	39156620V	PIRES GARCIA LAURA	4.029,13	Varios	0,00
SETEMBRE-DESEMBRE 2017. MONITORS DE SUPORT A NENS AMB DISCAPACITAT PER ACTIVITATS	B62289616	TEAMPARTNERS SL	6.677,23	Varios	0,00
ANY 2017. CESSIO D'ESP AIS TURO DE CAN MATAS	S5800006H	SERVEI CATALA DE LA SALUT	6.527,91	Varios	0,00



**TRANSFERÈNCIES I SUBVENCIONS CONCEDIDES**

CARACTERÍSTIQUES	NIF DEL PERCEPTOR	DENOMINACIÓ DEL PERCEPTOR	IMPORT	FINALITAT	REINTEGRAMENTS
NOVEMBRE I DESEMBRE 2017. AJUT PER ESTADA A RESIDENCIA HOTEL VILA VALLDOREIX	25262030A	JIMENEZ GONZALEZ MANUEL	1.958,33	Varios	0,00
50% SUBVENCIO CONTRACTACIO PERSONES ATURADES (PROGRAMA FOMENT OCUPACIO LOCAL 2017-2018	B65375800	FIDES ELECTRONICA SL	20.000,00	Varios	0,00
50% SUBVENCIO CONTRACTACIO PERSONES ATURADES (PROGRAMA FOMENT OCUPACIO LOCAL 2017-2018	F66307489	L'ORTIGACOOOP AGRICULTURA ECOLOGICA SCCL	4.847,69	Varios	0,00
50% SUBVENCIO CONTRACTACIO PERSONES ATURADES (PROGRAMA FOMENT OCUPACIO LOCAL 2017-2018	B65930711	L'ORTIGA PRODUCTES ECOLOGICS SL	1.892,55	Varios	0,00
50% SUBVENCIO CONTRACTACIO PERSONES ATURADES (PROGRAMA FOMENT OCUPACIO LOCAL 2017-2018	B66701236	DACARA BARCELONA SL	2.100,00	Varios	0,00
50% SUBVENCIO CONTRACTACIO PERSONES ATURADES (PROGRAMA FOMENT OCUPACIO LOCAL 2017-2018	B66075987	SPECIALISTERNE SL	12.931,38	Varios	0,00
50% SUBVENCIO CONTRACTACIO PERSONES ATURADES (PROGRAMA FOMENT OCUPACIO LOCAL 2017-2018	B61630679	IRRATSALL SL	2.625,00	Varios	0,00
50% SUBVENCIO CONTRACTACIO PERSONES ATURADES (PROGRAMA FOMENT OCUPACIO LOCAL 2017-2018	A58269465	VILA ELECTROLLAR, S.A.	3.412,50	Varios	0,00
50% SUBVENCIO CONTRACTACIO PERSONES ATURADES (PROGRAMA FOMENT OCUPACIO LOCAL 2017-2018	B65189011	AMBES ADVOCATS SLP	4.494,39	Varios	0,00
50% SUBVENCIO CONTRACTACIO PERSONES ATURADES (PROGRAMA FOMENT OCUPACIO LOCAL 2017-2018	F66899055	CICLICARQUITECTURA SCCL	4.241,36	Varios	0,00
50% SUBVENCIO CONTRACTACIO PERSONES ATURADES (PROGRAMA FOMENT OCUPACIO LOCAL 2017-2018	53293194D	SALA SEGURA PATRICIA	6.662,49	Varios	0,00



## TRANSFERÈNCIES I SUBVENCIONS CONCEDIDES

CARACTERÍSTIQUES	NIF DEL PERCEPTOR	DENOMINACIÓ DEL PERCEPTOR	IMPORT	FINALITAT	REINTEGRAMENTS
50% SUBVENCIO CONTRACTACIO PERSONES ATURADES (PROGRAMA FOMENT OCUPACIO LOCAL 2017-2018	B60706843	ARES ESTOMATOLOGOS SLP	6.300,00	Varios	0,00
SUBVENCIO AUTOOCUPACIO AMB	46784487A	BUENO CAZORLA REMEI	3.014,25	Varios	0,00
SUBVENCIO AUTOOCUPACIO AMB	53874456S	FALICOFF MIGOTTI PAOLA ANDREA	321,44	Varios	0,00
SUBVENCIO AUTOOCUPACIO AMB	B66859000	WO MOTORBIKE SPORTS RACING SL	2.183,22	Varios	0,00
SUBVENCIO AUTOOCUPACIO AMB	B66938150	TOT OMNI SL	3.600,00	Varios	0,00
SUBVENCIO AUTOOCUPACIO AMB	49553260J	MURILLO LEON JUAN CARLOS	3.795,05	Varios	0,00
SUBVENCIO AUTOOCUPACIO AMB	39176924N	LOPEZ RUEDA MARIA DEL MAR	1.921,80	Varios	0,00
SUBVENCIO AUTOOCUPACIO AMB	47733922K	GARCIA MARTINEZ MIREIA	1.650,73	Varios	0,00
SUBVENCIO AUTOOCUPACIO AMB	30474140Z	DE LA FUENTE DARDER MARIA DOLORES	305,37	Varios	0,00
SUBVENCIO AUTOOCUPACIO AMB	46134813X	BLECUA FALGUERAS JORGE	3.182,04	Varios	0,00
SUBVENCIO AUTOOCUPACIO AMB	B66932625	EL FORN DEL CELLER SL	3.775,43	Varios	0,00



## TRANSFERÈNCIES I SUBVENCIONS CONCEDIDES

CARACTERÍSTIQUES	NIF DEL PERCEPTOR	DENOMINACIÓ DEL PERCEPTOR	IMPORT	FINALITAT	REINTEGRAMENTS
SUBVENCIO AUTOOCUPACIO AMB	52467036B	SABAT ALEJANDRE ANTONIO	1.830,88	Varios	0,00
SUBVENCIO AUTOOCUPACIO AMB	02529267A	PEREZ GARCIA ANA	1.385,34	Varios	0,00
SUBVENCIO AUTOOCUPACIO AMB	36937631E	JULIA LOPEZ ISABEL	2.669,28	Varios	0,00
SUBVENCIO AUTOOCUPACIO AMB	B66961152	MEXANO SL	2.742,19	Varios	0,00
SUBVENCIO AUTOOCUPACIO AMB	47728280Z	BUCAR BAGARIA CRISTINA	3.370,40	Varios	0,00
SUBVENCIO AUTOOCUPACIO AMB	B66913146	SHOW CODE SL	3.503,54	Varios	0,00
SUBVENCIO AUTOOCUPACIO AMB	12234266Z	DIEZ PASTOR MARIA REGINA BEGOÑA	464,16	Varios	0,00
SUBVENCIO AUTOOCUPACIO AMB	43703099V	ORTEGA MEDIERO FERNANDO	4.000,00	Varios	0,00
SUBVENCIO AUTOOCUPACIO AMB	B67004630	BESURTA ON LINE SL	2.627,02	Varios	0,00
SUBVENCIO AUTOOCUPACIO AMB	52594678A	RIBEIRO CASAS GIL	1.659,92	Varios	0,00
SUBVENCIO AUTOOCUPACIO AMB	53160348B	LODEIRO ZAS TONI	387,31	Varios	0,00



## TRANSFERÈNCIES I SUBVENCIONS CONCEDIDES

CARACTERÍSTIQUES	NIF DEL PERCEPTOR	DENOMINACIÓ DEL PERCEPTOR	IMPORT	FINALITAT	REINTEGRAMENTS
SUBVENCIO AUTOOCUPACIO AMB	46223561R	MORENO MARI MARIA JOSE	3.108,00	Varios	0,00
SUBVENCIO AUTOOCUPACIO AMB	47879428Y	SYLVAIN AUGER DOMINIQUE AUGER	2.794,12	Varios	0,00
SUBVENCIO AUTOOCUPACIO AMB	54327600J	MALIK KOUSAR KAYANAIT	708,71	Varios	0,00
SUBVENCIO AUTOOCUPACIO AMB	37692059G	NICOLAU BESORA JORGE	3.197,10	Varios	0,00
SETEMBRE 2017. AJUTS MENJADORS ALUMNES ESCOLA TAULA RODONA	A61895371	ISS FACILITY SERVICES SA	73,77	Varios	0,00
SETEMBRE 2017. AJUTS DE MENJADOR ALUMNES ESCOLA TURO CAN MATES	B58742057	LA VOSTRA CUINA SL	2.331,40	Varios	0,00
OCTUBRE 2017. AJUTS MENJADOR ALUMNES ESCOLA TAULA RODONA	A61895371	ISS FACILITY SERVICES SA	100,12	Varios	0,00
OCTUBRE 2017. AJUTS DE MENJADOR ALUMNES ESCOLA TURO CAN MATES	B58742057	LA VOSTRA CUINA SL	3.194,28	Varios	0,00
NOVEMBRE 2017. AJUTS DE MENJADOR ALUMNES ESCOLA TAULA RODONA	A61895371	ISS FACILITY SERVICES SA	100,12	Varios	0,00
NOVEMBRE 2017. AJUTS DE MENJADOR ALUMNES ESCOLA TURO CAN MATES	B58742057	LA VOSTRA CUINA SL	3.587,30	Varios	0,00
NOVEMBRE 2017. SUBVENCIO AL SERVEI ESPECIAL PER ASSIMILACIO A LA SUPRESSIO DEL TRANSPORT	A08413031	MARFINA BUS SA	15.480,78	Varios	0,00



## TRANSFERÈNCIES I SUBVENCIONS CONCEDIDES

CARACTERÍSTIQUES	NIF DEL PERCEPTOR	DENOMINACIÓ DEL PERCEPTOR	IMPORT	FINALITAT	REINTEGRAMENTS
NOVEMBRE 2017. SUBVENCIO AL SERVEI ESPECIAL DE TRANSPORT A DEMANDA DE CAN BARATA	A08413031	MARFINA BUS SA	4.876,72	Varios	0,00
NOVEMBRE 2017. SUBVENCIO AL SERVEI ESPECIAL DE TRANSPORT A DEMANDA DE CAN BARATA	A08413031	MARFINA BUS SA	3.945,80	Varios	0,00
NOVEMBRE 2017. SERVEI ESPECIAL LLANÇADORA REFORÇ LINIA 9 CENTRE URBA - PAVELLO LA	A08413031	MARFINA BUS SA	2.632,37	Varios	0,00
NOVEMBRE 2017. SERVEI ESPECIAL LLANÇADORA REFORÇ LINIA 9 CENTRE URBA - PAVELLO LA	A08413031	MARFINA BUS SA	2.476,99	Varios	0,00
OCTUBRE - DESEMBRE 2017. MONIPORT DE SUPORT PER A INFANTS DISCAPACITATS	B62191937	COL.LECTIU FITNESS SL	489,61	Varios	0,00
QUOTA CONVENI ESTUDIANT ETSAV CECILIA SEGOVIA (CONVENI 16-290-0291)	Q0818003F	UNIVERSITAT POLITECNICA DE CATALUNYA	478,72	Varios	0,00
QUOTA CONVENI ESTUDIANT ETS ENGINYERIA INDUSTRIAL RAIMON CANAL (CONVENI 16-240-0891)	Q0818003F	UNIVERSITAT POLITECNICA DE CATALUNYA	547,11	Varios	0,00
QUOTA CONVENI ESTUDIANT ETSAV MIQUEL FIGUERAS CURS 2016/2017 (CONVENI 16-290-0301)	Q0818003F	UNIVERSITAT POLITECNICA DE CATALUNYA	478,72	Varios	0,00
QUOTA CONVENI ESTUDIANT ETSAV ALBERT LOPEZ CURS 2017/2018 (CONVENI 17-290-0107)	Q0818003F	UNIVERSITAT POLITECNICA DE CATALUNYA	349,54	Varios	0,00
QUOTA CONVENI ESTUDIANT ETSAV ALVARO ALCAZAR CURS 2017/2018 (CONVENI 17-290-0098)	Q0818003F	UNIVERSITAT POLITECNICA DE CATALUNYA	349,54	Varios	0,00
QUOTA CONVENI ESTUDIANT ETSAV MARC ALBALA CURS 2017/2018 (CONVENI 17-290-0101)	Q0818003F	UNIVERSITAT POLITECNICA DE CATALUNYA	235,56	Varios	0,00



## TRANSFERÈNCIES I SUBVENCIONS CONCEDIDES

CARACTERÍSTIQUES	NIF DEL PERCEPTOR	DENOMINACIÓ DEL PERCEPTOR	IMPORT	FINALITAT	REINTEGRAMENTS
QUOTA CONVENI ESTUDIANT ETSAV CLARA ROSELL CURS 2017/2018 (CONVENI 17-290-0106)	Q0818003F	UNIVERSITAT POLITECNICA DE CATALUNYA	235,56	Varios	0,00
OCTUBRE-DESEMBRE 2016. AJUTS DE MENJADOR ALUMNA ESCOLA PIA DE TERRASSA	R0800597G	ESCOLA PIA TERRASSA	168,63	Varios	0,00
DESEMBRE 2017. BEQUES MENJADOR DE L'IES LEONARDO DA VINCI	B63437529	CATERING VOSTRA CUINA SL	282,88	Varios	0,00
DESEMBRE 2017. BEQUES DE MENJADOR DE L'ESCOLA TURO DE CAN MATES	B58742057	LA VOSTRA CUINA SL	2.085,69	Varios	0,00
SETEMBRE - DESEMBRE 2017. AJUTS DE MENJADOR DE L'ESCOLA VIARO	A08317877	DOIN S.A. - (ESCOLA VIARO)	895,63	Varios	0,00
DESEMBRE 2017. AJUTS DE MENJADOR ALUMNES ESCOLA LA FLORESTA	B65630741	CUINA I LLEURE PAM I PIPA SL	4.105,17	Varios	0,00
NOVEMBRE 2017. AJUTS DE MENJADOR ALUMNES INSTITUT ARNAU CADELL	F62011812	DOBLE VIA SERVEIS SOCIOEDUCATIUS SCCL	1.402,88	Varios	0,00
DESEMBRE 2017. AJUTS DE MENJADOR ALUMNES ESCOLA JAUME FERRAN I CLUA	A61046017	7 I TRIA, SA	2.684,58	Varios	0,00
OCTUBRE 2017. AJUTS DE MENJADOR ALUMES ESCOLA L'OLIVERA	G61096368	FUNDACIO CATALANA DE L'ESPLAI	5.006,59	Varios	0,00
NOVEMBRE 2017. AJUTS DE MENJADOR ALUMNES ESCOLA L'OLIVERA + REGULARITZACIONS	G61096368	FUNDACIO CATALANA DE L'ESPLAI	5.548,26	Varios	0,00
DESEMBRE 2017. AJUTS DE MENJADOR ALUMNES ESCOLA L'OLIVERA	G61096368	FUNDACIO CATALANA DE L'ESPLAI	3.520,43	Varios	0,00



## TRANSFERÈNCIES I SUBVENCIONS CONCEDIDES

CARACTERÍSTIQUES	NIF DEL PERCEPTOR	DENOMINACIÓ DEL PERCEPTOR	IMPORT	FINALITAT	REINTEGRAMENTS
DESEMBRE 2017. AJUTS DE MENJADOR ALUMNES ESCOLA COLLSETEROLA	G61096368	FUNDACIO CATALANA DE L'ESPLAI	5.934,74	Varios	0,00
NOVEMBRE 2017. AJUTS DE MENJADOR ALUMNES ESCOLA COLLSETEROLA + REGULARITZACIONS	G61096368	FUNDACIO CATALANA DE L'ESPLAI	9.532,93	Varios	0,00
OCTUBRE 2017. AJUTS DE MENJADOR ALUMNES ESCOLA COLLSETEROLA	G61096368	FUNDACIO CATALANA DE L'ESPLAI	8.573,66	Varios	0,00
DESEMBRE 2017. AJUTS DE MENJADOR ALUMNES ESCOLA GERBERT D'ORLHAC	G61096368	FUNDACIO CATALANA DE L'ESPLAI	2.589,30	Varios	0,00
NOVEMBRE 2017. AJUTS DE MENJADOR ALUMNES ESCOLA GERBERT D'ORLHAC	G61096368	FUNDACIO CATALANA DE L'ESPLAI	4.106,37	Varios	0,00
OCTUBRE 2017. AJUTS DE MENJADOR ALUMNES ESCOLA GERBERT D'ORLHAC	G61096368	FUNDACIO CATALANA DE L'ESPLAI	3.609,77	Varios	0,00
OCTUBRE 2017. AJUTS DE MENJADOR ALUMNES ESCOLA JOAN MARAGALL + REGULARITZACIONS SETEMBRE	G61096368	FUNDACIO CATALANA DE L'ESPLAI	13.293,08	Varios	0,00
NOVEMBRE 2017. AJUTS DE MENJADOR ALUMNES ESCOLA JOAN MARAGALL	G61096368	FUNDACIO CATALANA DE L'ESPLAI	13.490,04	Varios	0,00
OCTUBRE 2017. AJUTS DE MENJADOR ALUMNES ESCOLA PI D'EN XANDRI	G61096368	FUNDACIO CATALANA DE L'ESPLAI	6.458,73	Varios	0,00
DESEMBRE 2017. AJUTS DE MENJADOR ALUMNES ESCOLA PI D'EN XANDRI	G61096368	FUNDACIO CATALANA DE L'ESPLAI	4.418,44	Varios	0,00
NOVEMBRE 2017. AJUTS DE MENJADOR ALUMNES ESCOLA PI D'EN XANDRI + REGULARITZACIONS	G61096368	FUNDACIO CATALANA DE L'ESPLAI	7.278,11	Varios	0,00

**TRANSFERÈNCIES I SUBVENCIONS CONCEDIDES**

CARACTERÍSTIQUES	NIF DEL PERCEPTOR	DENOMINACIÓ DEL PERCEPTOR	IMPORT	FINALITAT	REINTEGRAMENTS
OCTUBRE 2017. AJUTS DE MENJADOR ALUMNES ESCOLA CIUTAT D'ALBA	G61096368	FUNDACIO CATALANA DE L'ESPLAI	65,17	Varios	0,00
OCTUBRE 2017. AJUTS DE MENJADOR ALUMNES ESCOLA CIUTAT D'ALBA	G61096368	FUNDACIO CATALANA DE L'ESPLAI	4.693,90	Varios	0,00
NOVEMBRE 2017. AJUTS DE MENJADOR ALUMNES ESCOLA CIUTAT D'ALBA + REGULARITZACIONS	G61096368	FUNDACIO CATALANA DE L'ESPLAI	5.422,09	Varios	0,00
DESEMBRE 2017. AJUTS DE MENJADOR ALUMNES ESCOLA CIUTAT D'ALBA	G61096368	FUNDACIO CATALANA DE L'ESPLAI	3.302,09	Varios	0,00
NOVEMBRE 2017. AJUTS DE MENJADOR ALUMNES ESCOLA LA MIRADA	G61096368	FUNDACIO CATALANA DE L'ESPLAI	944,53	Varios	0,00
OCTUBRE 2017. AJUTS DE MENJADOR ALUMNES ESCOLA LA MIRADA	G61096368	FUNDACIO CATALANA DE L'ESPLAI	829,88	Varios	0,00
DESEMBRE 21017. AJUTS DE MENJADOR ALUMNES ESCOLA LA MIRADA	G61096368	FUNDACIO CATALANA DE L'ESPLAI	691,31	Varios	0,00
DESEMBRE 21017. AJUTS DE MENJADOR ALUMNES ESCOLA LA MIRADA	G61096368	FUNDACIO CATALANA DE L'ESPLAI	4,40	Varios	0,00
DESEMBRE 2017. AJUTS DE MENJADOR ALUMNES INSTITUT ANGELETA FERRER	75382651J	GARCIA SANCHEZ ANTONIA	686,82	Varios	0,00
OCTUBRE - NOVEMBRE 2017. REGULARITZACIO AJUTS DE MENJADOR ALUMNES ESCOLA	G61096368	FUNDACIO CATALANA DE L'ESPLAI	-177,97	Varios	0,00
NOVEMBRE 2017. REGULARITZACIO AJUTS DE MENJADOR ALUMNES ESCOLA COLLSEROLA	G61096368	FUNDACIO CATALANA DE L'ESPLAI	-104,17	Varios	0,00





## TRANSFERÈNCIES I SUBVENCIONS CONCEDIDES

CARACTERÍSTIQUES	NIF DEL PERCEPTOR	DENOMINACIÓ DEL PERCEPTOR	IMPORT	FINALITAT	REINTEGRAMENTS
OCTUBRE 2017. REGULARITZACIO AJUTS DE MENJADOR ALUMNES ESCOLA JOAN MARAGALL	G61096368	FUNDACIO CATALANA DE L'ESPLAI	-508,10	Varios	0,00
OCTUBRE - NOVENBRE 2017. REGULARITZACIO AJUTS DE MENJADOR ALUMNES ESCOLA	G61096368	FUNDACIO CATALANA DE L'ESPLAI	-113,45	Varios	0,00
NOVENBRE - DESEMBRE 2017. REGULARITZACIO AJUTS DE MENJADOR ALUMNES ESCOLA PI D'EN	G61096368	FUNDACIO CATALANA DE L'ESPLAI	-502,82	Varios	0,00
JUSTIFICACIO DE CAIXETA J/17/175. REPOSICIO NUM. 51	39156620V	PIRES GARCIA LAURA	1.421,77	Varios	0,00
JUSTIFICACIO DE CAIXETA J/17/175. REPOSICIO NUM. 51	39156620V	PIRES GARCIA LAURA	158,00	Varios	0,00
JUSTIFICACIO DE CAIXETA J/17/175. REPOSICIO NUM. 51	39156620V	PIRES GARCIA LAURA	2.311,22	Varios	0,00
JUSTIFICACIO DE CAIXETA J/17/192. REPOSICIO NUM. 57	39156620V	PIRES GARCIA LAURA	200,70	Varios	0,00
JUSTIFICACIO DE CAIXETA J/17/192. REPOSICIO NUM. 57	39156620V	PIRES GARCIA LAURA	6.140,10	Varios	0,00
JUSTIFICACIO DE CAIXETA J/17/199. REPOSICIO NUM. 60	39156620V	PIRES GARCIA LAURA	121,10	Varios	0,00
JUSTIFICACIO DE CAIXETA J/17/199. REPOSICIO NUM. 60	39156620V	PIRES GARCIA LAURA	3.269,16	Varios	0,00
JUSTIFICACIO DE CAIXETA J/17/199. REPOSICIO NUM. 60	39156620V	PIRES GARCIA LAURA	7.911,95	Varios	0,00



## TRANSFERÈNCIES I SUBVENCIONS CONCEDIDES

CARACTERÍSTIQUES	NIF DEL PERCEPTOR	DENOMINACIÓ DEL PERCEPTOR	IMPORT	FINALITAT	REINTEGRAMENTS
JUSTIFICACIO DE CAIXETA J/17/199. REPOSICIO NUM. 60	39156620V	PIRES GARCIA LAURA	1.802,57	Varios	0,00
JUSTIFICACIO DE CAIXETA J/17/199. REPOSICIO NUM. 60	39156620V	PIRES GARCIA LAURA	100,66	Varios	0,00
JUSTIFICACIO DE CAIXETA J/17/200. REPOSICIO NUM. 61	39156620V	PIRES GARCIA LAURA	39,80	Varios	0,00
JUSTIFICACIO DE CAIXETA J/17/201. REPOSICIO NUM. 62	39156620V	PIRES GARCIA LAURA	4.186,31	Varios	0,00
JUSTIFICACIO DE CAIXETA J/17/204. REPOSICIO NUM. 34	39156620V	PIRES GARCIA LAURA	7.954,56	Varios	0,00
JUSTIFICACIO DE CAIXETA J/17/205. REPOSICIO NUM. 35	39156620V	PIRES GARCIA LAURA	8.192,76	Varios	0,00
JUSTIFICACIO DE CAIXETA J/17/206. REPOSICIO NUM. 36	39156620V	PIRES GARCIA LAURA	6.329,65	Varios	0,00
JUSTIFICACIO DE CAIXETA J/17/207. REPOSICIO NUM. 37	39156620V	PIRES GARCIA LAURA	202,94	Varios	0,00
JUSTIFICACIO DE CAIXETA J/17/208. REPOSICIO NUM. 38	39156620V	PIRES GARCIA LAURA	463,02	Varios	0,00
JUSTIFICACIO DE CAIXETA J/17/209. REPOSICIO NUM. 64	39156620V	PIRES GARCIA LAURA	121,00	Varios	0,00
JUSTIFICACIO DE CAIXETA J/17/209. REPOSICIO NUM. 64	39156620V	PIRES GARCIA LAURA	85,31	Varios	0,00



## TRANSFERÈNCIES I SUBVENCIONS CONCEDIDES

CARACTERÍSTIQUES	NIF DEL PERCEPTOR	DENOMINACIÓ DEL PERCEPTOR	IMPORT	FINALITAT	REINTEGRAMENTS
JUSTIFICACIO DE CAIXETA J/17/209. REPOSICIO NUM. 64	39156620V	PIRES GARCIA LAURA	1.900,54	Varios	0,00
JUSTIFICACIO DE CAIXETA J/17/210. REPOSICIO NUM. 65	39156620V	PIRES GARCIA LAURA	142,80	Varios	0,00
SETEMBRE 2017. AJUTS DE MENJADOR ALUMNES IES PLA FARRERAS	G61096368	FUNDACIO CATALANA DE L'ESPLAI	487,79	Varios	0,00
OCTUBRE 2017. AJUTS DE MENJADOR ALUMNES IES PLA FARRERAS	G61096368	FUNDACIO CATALANA DE L'ESPLAI	771,13	Varios	0,00
NOVEMBRE 2017. AJUTS DE MENJADOR ALUMNES IES PLA FARRERAS	G61096368	FUNDACIO CATALANA DE L'ESPLAI	776,09	Varios	0,00
DESEMBRE 2017. AJUTS DE MENJADOR ALUMNES IES PLA FARRERAS	G61096368	FUNDACIO CATALANA DE L'ESPLAI	462,35	Varios	0,00
OCTUBRE 2017. REGULARITZACIO AJUTS DE MENJADOR ALUMNES ESCOLA GERBERT D'ORLHAC	G61096368	FUNDACIO CATALANA DE L'ESPLAI	134,73	Varios	0,00
DESEMBRE 2017. AJUTS DE MENJADOR ALUMNES ESCOLA JOAN MARAGALL	G61096368	FUNDACIO CATALANA DE L'ESPLAI	8.363,79	Varios	0,00
SETEMBRE - DESEMBRE 2017. REGULARITZACIO AJUTS DE MENJADOR ALUMNES ESCOLA	G61096368	FUNDACIO CATALANA DE L'ESPLAI	266,04	Varios	0,00
SETEMBRE - DESEMBRE 2017. REGULARITZACIO AJUTS DE MENJADOR ALUMNES ESCOLA	G61096368	FUNDACIO CATALANA DE L'ESPLAI	73,78	Varios	0,00
SETEMBRE - DESEMBRE 2017. REGULARITZACIO AJUTS DE MENJADOR ALUMNES ESCOLA JOAN	G61096368	FUNDACIO CATALANA DE L'ESPLAI	295,12	Varios	0,00



## TRANSFERÈNCIES I SUBVENCIONS CONCEDIDES

CARACTERÍSTIQUES	NIF DEL PERCEPTOR	DENOMINACIÓ DEL PERCEPTOR	IMPORT	FINALITAT	REINTEGRAMENTS
SETEMBRE - DESEMBRE 2017. REGULARITZACIO AJUTS DE MENJADOR ALUMNES ESCOLA	G61096368	FUNDACIO CATALANA DE L'ESPLAI	47,74	Varios	0,00
SETEMBRE - DESEMBRE 2017. REGULARITZACIO AJUTS DE MENJADOR ALUMNES ESCOLA PI D'EN	G61096368	FUNDACIO CATALANA DE L'ESPLAI	86,20	Varios	0,00
AJUTS MENJADOR ALUMNES ESCOLA CATALUNYA 1R TRIMESTRE CURS 2017-18	G58396748	ASS PARES I MARES CEIP CATALUNYA	5.029,76	Varios	0,00
DESEMBRE 2017. AJUTS DE MENJADOR ALUMNES ESCOLA EL PINAR	R0800116F	ESCOLA EL PINAR DE NUESTRA SEÑORA	1.984,26	Varios	0,00
DESEMBRE 2017. AJUTS DE MENJADOR ALUMNES ESCOLA LA FARGA	A08177933	INSTITUCION FAMILIAR DE EDUCACION ESCOLA LA FARGA	242,30	Varios	0,00
DESEMBRE 2017. AJUTS DE MENJADOR ALUMNES ESCOLA SANTA ISABEL	R5800008D	ESCOLA SANTA ISABEL	4.669,65	Varios	0,00
NOVEMBRE 2017. AJUTS DE MENJADOR ALUMNES ESCOLA LA VALL	A08177933	INSTITUCION FAMILIAR DE EDUCACION ESCOLA LA FARGA	436,17	Varios	0,00
DESEMBRE 2017. AJUTS DE MENJADOR ALUMNES ESCOLA LA VALL	A08177933	INSTITUCION FAMILIAR DE EDUCACION ESCOLA LA FARGA	249,24	Varios	0,00
SETEMBRE - DESEMBRE 2017. AJUTS DE MENJADOR ALUMNE ESCOLA THAU	G08943086	INSTITUCIO CULTURAL DEL CIC FUNDACIO PRIVADA	282,71	Varios	0,00
SETEMBRE - DESEMBRE 2017. AJUTS DE MENJADOR ALUMNE ESCOLA THAU	G08943086	INSTITUCIO CULTURAL DEL CIC FUNDACIO PRIVADA	282,71	Varios	0,00
SETEMBRE - DESEMBRE 2017. AJUTS DE MENJADOR ALUMNES ESCOLA THAU	G08943086	INSTITUCIO CULTURAL DEL CIC FUNDACIO PRIVADA	691,70	Varios	0,00



## TRANSFERÈNCIES I SUBVENCIONS CONCEDIDES

CARACTERÍSTIQUES	NIF DEL PERCEPTOR	DENOMINACIÓ DEL PERCEPTOR	IMPORT	FINALITAT	REINTEGRAMENTS
SETEMBRE - DESEMBRE 2017. AJUTS DE MENJADOR ALUMNE ESCOLA THAU	G08943086	INSTITUCIO CULTURAL DEL CIC FUNDACIO PRIVADA	277,33	Varios	0,00
SETEMBRE - DESEMBRE 2017. AJUTS DE MENJADOR ALUMNES ESCOLA ESCALADEI	B58181314	CENTRE ESCOLAR ESCALADEI SL	166,12	Varios	0,00
SETEMBRE - DESEMBRE 2017. AJUTS DE MENJADOR ALUMNES ESCOLA ESCALADEI	B58181314	CENTRE ESCOLAR ESCALADEI SL	169,44	Varios	0,00
SETEMBRE - DESEMBRE 2017. AJUTS DE MENJADOR ALUMNES ESCOLA ESCALADEI	B58181314	CENTRE ESCOLAR ESCALADEI SL	166,95	Varios	0,00
SETEMBRE - DESEMBRE 2017. AJUTS DE MENJADOR ALUMNES ESCOLA ESCALADEI	B58181314	CENTRE ESCOLAR ESCALADEI SL	168,61	Varios	0,00
MES DE DESEMBRE.17 AMB TRANSFERENCIES PIE	P0800258F	*AREA METROPOLITANA DE BARCELONA	135.317,33	Varios	0,00
DESEMBRE 2017. AJUT PER ESTADA A RESIDENCIA ROSSINYOL	37253040D	ROBLES MORONTAS BASILIO	1.250,00	Varios	0,00
AJUT PER A TRACTAMENT ODONTOLAGIC PER MOTIUS DE SALUT. REGULARITZACIO	54329504P	CHAKKOUR CHAKKOUR SAID	734,00	Varios	0,00
AJUT PER A TRACTAMENT ODONTOLAGIC PER MOTIUS DE SALUT. REGULARITZACIO	54329504P	CHAKKOUR CHAKKOUR SAID	-734,00	Varios	0,00
DESEMBRE 2017. SUBVENCIO AL SERVEI ESPECIAL PER ASSIMILACIO A LA SUPRESSIO DEL TRANSPORT	A08413031	MARFINA BUS SA	8.806,16	Varios	0,00
DESEMBRE 2017. SUBVENCIO AL SERVEI ESPECIAL PER ASSIMILACIO A LA SUPRESSIO DEL TRANSPORT	A08413031	MARFINA BUS SA	40,00	Varios	0,00

**TRANSFERÈNCIES I SUBVENCIONS CONCEDIDES**

CARACTERÍSTIQUES	NIF DEL PERCEPTOR	DENOMINACIÓ DEL PERCEPTOR	IMPORT	FINALITAT	REINTEGRAMENTS
SERVEI LLANÇADORA CAMPANYA DE NADAL DEL CENTRE URBA ALS APARCAMENTS AV. ROQUETES I	A08413031	MARFINA BUS SA	10.214,99	Varios	0,00
NOVEMBRE 2017. DESPESES DE L'ATM REPERCUTIDES A TERCERS OPERADORS I T-16	A08413031	MARFINA BUS SA	2.582,89	Varios	0,00
CARREC DE 2 VEHICLES DE RESERVA PER TAL DE GARANTIR LA REALITZACIO DEL SERVEI	A08413031	MARFINA BUS SA	28.175,21	Varios	0,00
NOVEMBRE 2017. SERVEI DE TRANSPORT DE VIATGERS	A08413031	MARFINA BUS SA	113.036,72	Varios	0,00
NOVEMBRE 2017. SERVEI DE TRANSPORT DE VIATGERS	A08413031	MARFINA BUS SA	154.879,53	Varios	0,00
DESEMBRE 2017. AJUTS DE MENJADOR ALUMNES INSTITUT ARNAU CADELL	F62011812	DOBLE VIA SERVEIS SOCIOEDUCATIUS SCCL	784,69	Varios	0,00
NOVEMBRE 2017. INGRESSOS ASSIGNATS AL TERCER (OPERADORS) I T-16	A08413031	MARFINA BUS SA	-39.084,18	Varios	0,00
ANY 2017. APORTACIO	Q0802038J	EPEL CUGAT.CAT	32.000,00	Varios	0,00
ANY 2017. APORTACIO ECONOMICA	G66457771	ASSOCIACIO WISE PEOPLE SANT CUGAT	3.000,00	Varios	0,00
ANY 2017. 2N PAGAMENT. IMPORT ANUAL TAXES MERCAT TORREBLANCA	G59970566	*ASSOCIACIO CONCESSIONARIS MERCAT TORREBLANCA	117.231,46	Varios	0,00
ANY 2017. ADDENDA AL CONVENI DE COL-LABORACIO	P5800007F	CONSELL COMARCAL DEL VALLES OCCIDENTAL	40.580,74	Varios	0,00



## TRANSFERÈNCIES I SUBVENCIONS CONCEDIDES

CARACTERÍSTIQUES	NIF DEL PERCEPTOR	DENOMINACIÓ DEL PERCEPTOR	IMPORT	FINALITAT	REINTEGRAMENTS
Liquidació 2016 (falta de consignació), s'haurà de pressuopstar al 2018 o fer exp MC al 2017 i anul-lar aquesta oper.	P0800003F	ENTITAT M DESCENTRALITZ VALLDOREIX	-368.662,16	Varios	0,00
	53294862K	MESALLES CALVET CLAUDI	1.391,89	Varios	0,00
DESPESES MANAMENT	46643401E	#ALBERT PEÑALVER ANTONIA	4.506,19	Varios	0,00
		<b>TOTAL</b>	26.638.755,85		

## **16. PROVISIONS I CONTINGÈNCIES.**

L'Ajuntament no té cap obligació de pagament amb risc potencial, ni legal ni contractual ni implícita, que comporti lliurament de recursos.



## **17. INFORMACIÓ SOBRE MEDI AMBIENT.**

**Informació sobre el medi ambient**

Obligacions reconegudes en l'exercici amb càrrec a la Política de Despesa 17 'Medi Ambient'

EXERCICI 2017

GRUP DE PROGRAMES (MEDI AMBIENT)		
CODI	DESCRIPCIÓ	IMPORT
170	ADMINISTRACIÓ GENERAL DEL MEDI AMBIENT.	145.073,18
171	PARCS I JARDINS.	5.258.910,84
172	PROTECCIÓ I MILLORA DEL MEDI AMBIENT.	978.474,80
	TOTAL	6.382.458,82

## **18. ACTIUS EN ESTAT DE VENDA.**

L'Ajuntament no presenta actius en situació d'estat de venda.

## **19. PRESENTACIÓ PER ACTIVITATS DEL CREP.**



## 19. PRESENTACIÓ PER ACTIVITATS DEL COMPTE DEL RESULTAT ECONÒMIC PATRIMONIAL

DESPESES		EJERCICIO 2017			EJERCICIO 2016			INGRESSOS	EJERCICIO 2017	EJERCICIO 2016
CODI GRUP DE PROGRAMES	DESCRIPCIÓ GRUP DE PROGRAMES	PRESSUPOSTARIS	NO PRESSUPOSTARIS	TOTAL	PRESSUPOSTARIS	NO PRESSUPOSTARIS	TOTAL			
000	AMORTITZACIÓ IMMOBILITZAT	0,00	33.801.973,76	33.801.973,76	0,00	7.274,99	7.274,99	Ingressos de gestió ordinària	124.291.179,63	117.632.209,60
001	PÈRDUES PROCEDENTS D'ACTIUS NO CORRENTS	0,00	3.535,63	3.535,63	0,00	757.680,13	757.680,13	Ingressos financers	1.156.421,35	1.018.198,09
003	Altres Despeses	0,00	2.004.204,75	2.004.204,75	0,00	1.733.410,21	1.733.410,21	ALTRES INGRESSOS	154.643,16	440.591,31
011	DEUTE PÚBLIC.	1.134.909,42	0,00	1.134.909,42	1.359.865,39	0,00	1.359.865,39			
130	ADMINISTRACIÓ GENERAL DE LA SEGURETAT I PROTECCIÓ CIVIL.	0,00	0,00	0,00	12.735,25	0,00	12.735,25			
132	SEGURETAT I ORDRE PÚBLIC.	6.555.391,26	0,00	6.555.391,26	6.456.180,68	0,00	6.456.180,68			
133	ORDENACIÓ DEL TRÀNSIT I DE L'ESTACIONAMENT.	535.475,30	0,00	535.475,30	324.802,62	0,00	324.802,62			



## 19. PRESENTACIÓ PER ACTIVITATS DEL COMPTE DEL RESULTAT ECONÒMIC PATRIMONIAL

DESPESES		EJERCICIO 2017			EJERCICIO 2016			INGRESSO	EJERCICIO 2017	EJERCICIO 2016
CODI GRUP DE PROGRAMES	DESCRIPCIÓ GRUP DE PROGRAMES	PRESSUPOSTARIS	NO PRESSUPOSTARIS	TOTAL	PRESSUPOSTARIS	NO PRESSUPOSTARIS	TOTAL			
134	MOBILITAT URBANA	972.353,46	0,00	972.353,46	898.848,92	0,00	898.848,92			
135	PROTECCIÓ CIVIL	165.917,82	0,00	165.917,82	103.781,99	0,00	103.781,99			
136	SERVEI DE PREVENCIÓ I EXTINCIÓ D'INCENDIS	205.157,92	0,00	205.157,92	237.623,05	0,00	237.623,05			
151	URBANISME.	3.446.589,56	0,00	3.446.589,56	5.151.780,42	0,00	5.151.780,42			
152	HABITATGE.	6.705,70	0,00	6.705,70	2.693.415,04	0,00	2.693.415,04			
153	VIES PÚBLIQUES	430.618,42	0,00	430.618,42	380.415,50	0,00	380.415,50			
160	CLAVEGUERAM	573.344,85	0,00	573.344,85	638.228,43	0,00	638.228,43			



## 19. PRESENTACIÓ PER ACTIVITATS DEL COMPTE DEL RESULTAT ECONÒMIC PATRIMONIAL

DESPESES		EJERCICIO 2017			EJERCICIO 2016			INGRESSO	EJERCICIO 2017	EJERCICIO 2016
CODI GRUP DE PROGRAMES	DESCRIPCIÓ GRUP DE PROGRAMES	PRESSUPOSTARIS	NO PRESSUPOSTARIS	TOTAL	PRESSUPOSTARIS	NO PRESSUPOSTARIS	TOTAL			
161	PROVEÏMENT DOMICILIARI D'AIGUA	0,00	0,00	0,00	1.256,59	0,00	1.256,59			
162	RECOLLIDA, GESTIÓ I TRACTAMENT DE RESIDUS.	3.859.936,51	0,00	3.859.936,51	4.062.934,47	0,00	4.062.934,47			
163	NETEJA VIÀRIA.	4.416.000,44	0,00	4.416.000,44	4.829.755,98	0,00	4.829.755,98			
165	ENLLUMENAT PÚBLIC.	4.201.161,65	0,00	4.201.161,65	3.698.814,24	0,00	3.698.814,24			
170	ADMINISTRACIÓ GENERAL DEL MEDI AMBIENT.	0,00	0,00	0,00	13.378,86	0,00	13.378,86			
171	PARCS I JARDINS.	4.541.460,46	0,00	4.541.460,46	3.976.121,10	0,00	3.976.121,10			
172	PROTECCIÓ I MILLORA DEL MEDI AMBIENT.	832.992,98	0,00	832.992,98	737.696,90	0,00	737.696,90			



## 19. PRESENTACIÓ PER ACTIVITATS DEL COMPTE DEL RESULTAT ECONÒMIC PATRIMONIAL

DESPESES		EJERCICIO 2017			EJERCICIO 2016			INGRESSO	EJERCICIO 2017	EJERCICIO 2016
CODI GRUP DE PROGRAMES	DESCRIPCIÓ GRUP DE PROGRAMES	PRESSUPOSTARIS	NO PRESSUPOSTARIS	TOTAL	PRESSUPOSTARIS	NO PRESSUPOSTARIS	TOTAL			
231	ASSISTÈNCIA SOCIAL PRIMÀRIA	8.384.163,43	0,00	8.384.163,43	8.259.562,13	0,00	8.259.562,13			
241	FOMENT DE L'OCUPACIÓ.	1.874.836,95	0,00	1.874.836,95	1.519.816,74	0,00	1.519.816,74			
311	PROTECCIÓ DE LA SALUBRITAT PÚBLICA	619.238,97	0,00	619.238,97	554.325,05	0,00	554.325,05			
320	ADMINISTRACIÓ GENERAL D'EDUCACIÓ.	4.098.554,11	0,00	4.098.554,11	3.948.286,65	0,00	3.948.286,65			
323	FUNCIONAMENT DE CENTRES D'ENSENYAMENT PREESCOLAR I PRIMÀRIA	836.688,09	0,00	836.688,09	962.701,21	0,00	962.701,21			
324	FUNCIONAMENT DE CENTRES DOCENTS D'ENSENYAMENT SECUNDARI	288.163,80	0,00	288.163,80	123.745,64	0,00	123.745,64			
325	VIGILÀNCIA DEL COMPLIMENT DE L'ESCOLARITAT OBLIGATÒRIA	115.216,22	0,00	115.216,22	116.222,62	0,00	116.222,62			





## 19. PRESENTACIÓ PER ACTIVITATS DEL COMPTE DEL RESULTAT ECONÒMIC PATRIMONIAL

DESPESES		EJERCICIO 2017			EJERCICIO 2016			INGRESSO	EJERCICIO 2017	EJERCICIO 2016
CODI GRUP DE PROGRAMES	DESCRIPCIÓ GRUP DE PROGRAMES	PRESSUPOSTARIS	NO PRESSUPOSTARIS	TOTAL	PRESSUPOSTARIS	NO PRESSUPOSTARIS	TOTAL			
326	SERVEIS COMPLEMENTARIS D'EDUCACIÓ	150.412,72	0,00	150.412,72	235.500,11	0,00	235.500,11			
327	FOMENT DE LA CONVIVÈNCIA CIUTADANA	0,00	0,00	0,00	2.528,50	0,00	2.528,50			
330	ADMINISTRACIÓ GENERAL DE CULTURA.	869.890,70	0,00	869.890,70	891.774,60	0,00	891.774,60			
332	BIBLIOTEQUES I ARXIUS.	1.152.472,92	0,00	1.152.472,92	1.087.341,43	0,00	1.087.341,43			
333	EQUIPAMENTS CULTURALS I MUSEUS	3.069.468,63	0,00	3.069.468,63	1.955.554,63	0,00	1.955.554,63			
334	PROMOCIÓ CULTURAL.	1.497.615,39	0,00	1.497.615,39	1.436.421,84	0,00	1.436.421,84			
335	CULTURA.	0,00	0,00	0,00	110.000,00	0,00	110.000,00			



## 19. PRESENTACIÓ PER ACTIVITATS DEL COMPTE DEL RESULTAT ECONÒMIC PATRIMONIAL

DESPESES		EJERCICIO 2017			EJERCICIO 2016			INGRESSO	EJERCICIO 2017	EJERCICIO 2016
CODI GRUP DE PROGRAMES	DESCRIPCIÓ GRUP DE PROGRAMES	PRESSUPOSTARIS	NO PRESSUPOSTARIS	TOTAL	PRESSUPOSTARIS	NO PRESSUPOSTARIS	TOTAL			
336	PROTECCIÓ I GESTIÓ DEL PATRIMONI HISTÒRIC-ARTÍSTIC.	133.785,07	0,00	133.785,07	133.466,73	0,00	133.466,73			
337	INSTAL·LACIONS D'Ocupació DEL TEMPS LLIURE	34.114,83	0,00	34.114,83	950.560,89	0,00	950.560,89			
338	FESTES POPULARS	1.023.424,24	0,00	1.023.424,24	812.408,30	0,00	812.408,30			
340	ADMINISTRACIÓ GENERAL D'ESPORTS.	216.199,85	0,00	216.199,85	185.716,20	0,00	185.716,20			
341	PROMOCIÓ I FOMENT DE L'ESPORT.	591.255,76	0,00	591.255,76	571.441,94	0,00	571.441,94			
342	INSTAL·LACIONS ESPORTIVES.	1.878.336,15	0,00	1.878.336,15	1.869.867,45	0,00	1.869.867,45			
425	ENERGIA.	4.754,67	0,00	4.754,67	4.844,20	0,00	4.844,20			



## 19. PRESENTACIÓ PER ACTIVITATS DEL COMPTE DEL RESULTAT ECONÒMIC PATRIMONIAL

DESPESES		EJERCICIO 2017			EJERCICIO 2016			INGRESSO	EJERCICIO 2017	EJERCICIO 2016
CODI GRUP DE PROGRAMES	DESCRIPCIÓ GRUP DE PROGRAMES	PRESSUPOSTARIS	NO PRESSUPOSTARIS	TOTAL	PRESSUPOSTARIS	NO PRESSUPOSTARIS	TOTAL			
430	ADMINISTRACIÓ GENERAL DE COMERÇ, TURISME I PIMES.	195.000,00	0,00	195.000,00	186.612,49	0,00	186.612,49			
431	COMERÇ.	708.329,31	0,00	708.329,31	618.679,65	0,00	618.679,65			
432	INFORMACIÓ I PROMOCIÓ TURÍSTICA.	242.772,64	0,00	242.772,64	101.933,65	0,00	101.933,65			
433	DESENVOLUPAMENT EMPRESARIAL.	680.857,64	0,00	680.857,64	174.425,54	0,00	174.425,54			
440	ADMINISTRACIÓ GENERAL DEL TRANSPORT.	0,00	0,00	0,00	284.245,89	0,00	284.245,89			
441	TRANSPORT DE VIATGERS	2.976.907,50	0,00	2.976.907,50	3.000.644,12	0,00	3.000.644,12			
442	INFRASTRUCTURES DEL TRANSPORT.	0,00	0,00	0,00	20.265,01	0,00	20.265,01			



## 19. PRESENTACIÓ PER ACTIVITATS DEL COMPTE DEL RESULTAT ECONÒMIC PATRIMONIAL

DESPESES		EJERCICIO 2017			EJERCICIO 2016			INGRESSO	EJERCICIO 2017	EJERCICIO 2016
CODI GRUP DE PROGRAMES	DESCRIPCIÓ GRUP DE PROGRAMES	PRESSUPOSTARIS	NO PRESSUPOSTARIS	TOTAL	PRESSUPOSTARIS	NO PRESSUPOSTARIS	TOTAL			
450	ADMINISTRACIÓ GENERAL D'INFRAESTRUCTURES.	2.992.487,49	0,00	2.992.487,49	2.848.946,49	0,00	2.848.946,49			
452	RECURSOS HIDRÀULICS.	0,00	0,00	0,00	1.221,59	0,00	1.221,59			
459	ALTRES INFRAESTRUCTURES.	0,00	0,00	0,00	953,86	0,00	953,86			
462	RECERCA I ESTUDIS RELACIONATS AMB ELS SERV. PÚBLIC.	27.506,69	0,00	27.506,69	59.532,00	0,00	59.532,00			
463	INVESTIGACIÓ CIENTÍFICA, TÈCNICA I APLICADA.	0,00	0,00	0,00	2.000,00	0,00	2.000,00			
491	SOCIETAT DE LA INFORMACIÓ.	2.833.672,33	0,00	2.833.672,33	2.217.428,08	0,00	2.217.428,08			
493	PROTECCIÓ DE CONSUMIDORS I USUARIS	75.790,53	0,00	75.790,53	92.557,64	0,00	92.557,64			



## 19. PRESENTACIÓ PER ACTIVITATS DEL COMPTE DEL RESULTAT ECONÒMIC PATRIMONIAL

DESPESES		EJERCICIO 2017			EJERCICIO 2016			INGRESSOS	EJERCICIO 2017	EJERCICIO 2016
CODI GRUP DE PROGRAMES	DESCRIPCIÓ GRUP DE PROGRAMES	PRESSUPOSTARIS	NO PRESSUPOSTARIS	TOTAL	PRESSUPOSTARIS	NO PRESSUPOSTARIS	TOTAL			
912	ÒRGANS DE GOVERN.	1.393.771,15	0,00	1.393.771,15	1.394.221,20	0,00	1.394.221,20			
920	ADMINISTRACIÓ GENERAL.	11.574.922,75	0,00	11.574.922,75	11.817.323,41	0,00	11.817.323,41			
922	COORDINACIÓ I ORGANITZACIÓ INSTITUCIONAL Entit. LOCALS	343.770,72	0,00	343.770,72	352.933,02	0,00	352.933,02			
923	INFORMACIÓ BÀSICA I ESTADÍSTICA.	1.260.599,18	0,00	1.260.599,18	1.232.081,67	0,00	1.232.081,67			
924	PARTICIPACIÓ CIUTADANA	416.246,77	0,00	416.246,77	252.713,50	0,00	252.713,50			
925	ATENCIÓ ALS CIUTADANS	1.158.597,58	0,00	1.158.597,58	1.248.458,75	0,00	1.248.458,75			
929	IMPREVISTOS I FUNCIONS NO CLASSIFCADES.	257.555,34	0,00	257.555,34	54.656,70	0,00	54.656,70			



## 19. PRESENTACIÓ PER ACTIVITATS DEL COMPTE DEL RESULTAT ECONÒMIC PATRIMONIAL

DESPESES		EJERCICIO 2017			EJERCICIO 2016			INGRESSOS	EJERCICIO 2017	EJERCICIO 2016
CODI GRUP DE PROGRAMES	DESCRIPCIÓ GRUP DE PROGRAMES	PRESSUPOSTARIS	NO PRESSUPOSTARIS	TOTAL	PRESSUPOSTARIS	NO PRESSUPOSTARIS	TOTAL			
931	POLÍTICA ECONÒMICA I FISCAL.	1.077.734,44	0,00	1.077.734,44	1.699.772,48	0,00	1.699.772,48			
932	GESTIÓ DEL SISTEMA TRIBUTARI.	1.841.010,41	0,00	1.841.010,41	1.621.914,35	0,00	1.621.914,35			
933	GESTIÓ DEL PATRIMONI.	119.225,62	0,00	119.225,62	325.407,44	0,00	325.407,44			
934	GESTIÓ DEL DEUTE I DE LA TRESORERIA.	369.724,49	0,00	369.724,49	337.112,01	0,00	337.112,01			
942	TRANSFERÈNCIES A ENTITATS LOCALS TERRITORIALS.	1.700.759,93	0,00	1.700.759,93	1.621.582,42	0,00	1.621.582,42			
943	TRANSFERÈNCIES A ALTRES ENTITATS LOCALS.	7.725.288,16	0,00	7.725.288,16	7.623.743,57	0,00	7.623.743,57			
<b>TOTAL</b>		98.689.138,92	35.809.714,14	134.498.853,06	100.501.088,82	2.498.365,33	102.999.454,15	<b>TOTAL</b>	125.602.244,14	119.090.999,0

## **20. OPERACIONS PER ADMINISTRACIÓ DE RECURSOS D'ALTRES ENS PÚBLICS.**

L'Ajuntament no presenta operacions per administració de recursos d'altres ens públics.

## **21. OPERACIONS NO PRESSUPOSTÀRIES DE TRESORERIA.**







## ESTAT DE DEUTORS NO PRESSUPOSTARIS

EXERCICI: 2017

## DEUTORS

COMPTE	CONCEPTE		SALDO 1 DE GENER	MODIFICACIONS SALDO INICIAL	CÀRRECS REALITZATS EN EXERCICI	TOTAL DEUTORS	ABONAMENTS REALITZATS EN EXERCICI	DEUTORS PENDENTS DE COBRAMENT A 31 DE
	CODI	DESCRIPCIÓ						
4492	10050	DESPESES PER COMPTE DE L'OAMGT	27,82			27,82		27,82
4492	10070	REPARCEL.SECTOR TURÓ CAN MATAS	19.472,07			19.472,07		19.472,07
4492	10116	DEVOLUCIONS REBUTS ESCOLES BRESSOL			931,87	931,87		931,87
4492	10117	DEEVOLUCIONS REBUTS ESCOLA D'ART I TRIANGLE			1.776,51	1.776,51	1.439,61	336,90
4492	10118	DEVOLUCIONS REBUTS ESCOLA DE MÚSICA			2.260,51	2.260,51	1.291,39	969,12
4492	10445	INGRESSOS DIRECTES I CARTES DE PAGAMENT	126.262,96		299.810,90	426.073,86	273.461,34	152.612,52
TOTAL COMPT			325.674,31		338.704,02	664.378,33	332.916,33	331.462,00
4700	10040	HISENDA PUBLICA DEUTORA PER IVA	657,35			657,35	657,35	
TOTAL COMPT			657,35			657,35	657,35	
4720	90001	HISENDA PUBLICA I.V.A. SUPORTAT	2.652,45		56.757,06	59.409,51	58.920,30	489,21
TOTAL COMPT			2.652,45		56.757,06	59.409,51	58.920,30	489,21
5661	10090	GARANTIES DE L'AJUNTAMENT A TERCERS	37.199,31			37.199,31		37.199,31
TOTAL COMPT			37.199,31			37.199,31		37.199,31
TOTAL			1.406.400,10		677.235,59	2.083.635,69	822.395,59	1.261.240,10



## ESTAT DE CREDITORS NO PRESSUPOSTARIS

EXERCICI: 2017

## CREDITORS

COMPTE	CONCEPTE		SALDO 1 DE GENER	MODIFICACIONS SALDO INICIAL	ABONAMENTS REALITZATS EN EXERCICI	TOTAL CREDITORS	CÀRRECS REALITZATS EN EXERCICI	CREDITORS PDTS. DE PAGAMENT A 31 DE DESEMBRE
	CODI	DESCRIPCIÓ						
4100	20049	CREDITORS PER IVA	36.911,12		56.884,12	93.795,24	87.417,71	6.377,53
TOTAL COMPT			36.911,12		56.884,12	93.795,24	87.417,71	6.377,53
4190	20071	DIPUTACIO-BESTRETES IBI/IAE.	-6,00		36.504.183,37	36.504.177,37	36.504.183,37	-6,00
TOTAL COMPT			-6,00		36.504.183,37	36.504.177,37	36.504.183,37	-6,00
4199	20000	SUBVENCIONS FINALISTES	24.370,42		6.000,00	30.370,42	2.875,72	27.494,70
4199	20002	ALTRES INGRESSOS FINALISTES	82.335,75		1.759,26	84.095,01	665,83	83.429,18
4199	20003	QUOTA SINDICAL	1.329,64		8.014,80	9.344,44	8.667,80	676,64
4199	20004	SUBVENCIÓ PROJECTE ETHIC4SPORT	82.938,71			82.938,71	48.859,12	34.079,59
4199	20005	RETENCIÓ NÒMINA TREBALLADORS PROJECTE TEAMING	1.697,00		2.583,00	4.280,00	2.523,00	1.757,00
4199	20006	INDEMNITZACIONS SINISTRES	47.601,41			47.601,41		47.601,41
4199	20016	ESCOLES BRESSOL REBUTS CONCEPTE 46 WTP			789.333,54	789.333,54	583.824,40	205.509,14
4199	20017	ESCOLA D'ART I TRIANGLE REBUTS CONCEPTE CS WTP			111.764,65	111.764,65	80.125,37	31.639,28
4199	20018	ESCOLA DE MÚSICA REBUTS CONCEPTE EM WTP			483.910,49	483.910,49	318.885,93	165.024,56
4199	20021	Baixa accidentalitat ASEPEYO	2.213,75		14.039,10	16.252,85		16.252,85
4199	20024	RETENCIONS PER ORDRE DE JUTJATS, HISENDA O SEG. SOCIAL	13.586,69		53.435,24	67.021,93	58.453,06	8.568,87



## ESTAT DE CREDITORS NO PRESSUPOSTARIS

EXERCICI: 2017

## CREDITORS

COMPTE	CONCEPTE		SALDO 1 DE GENER	MODIFICACIONS SALDO INICIAL	ABONAMENTS REALIZATS EN EXERCICI	TOTAL CREDITORS	CÀRRECS REALIZATS EN EXERCICI	CREDITORS PDTS. DE PAGAMENT A 31 DE DESEMBRE
	CODI	DESCRIPCIÓ						
4199	20025	GRUES	45.560,77		309.908,80	355.469,57	226.761,25	128.708,32
4199	20029	SUBHASTES FINQUES	29.543,47			29.543,47		29.543,47
4199	20051	LIQUIDACIO OAMGT PENDENT D'INGRESSAR	81.130,95			81.130,95		81.130,95
4199	20065	Q.Q.U.U. CAN MATES PER COMPTE JUNTA COMPENSACIÓ	56.324,84		801,82	57.126,66		57.126,66
4199	20088	RUBRIQUES PENDENTS DE DEPURAR	9.061,15			9.061,15		9.061,15
4199	20089	LIQUIDACIO IGEPESI-INCIDENCIES DE REBUTS	90.260,80			90.260,80		90.260,80
4199	20090	LIQUIDACIO IGEPESI-DEVOLUCIONS PENDENTS	52.109,80			52.109,80		52.109,80
4199	20091	LIQUIDACIO IGEPESI-DUPLICATS DE REBUTS	62.069,59			62.069,59		62.069,59
4199	20106	COMPENSACIO TERRENYS CAN BARATA	284.813,01			284.813,01		284.813,01
4199	20107	CÀRREC 614290 Q.U.EXECUT. P.P. TURO CAN MATES (DIURSA-PROMO)	362.683,61			362.683,61		362.683,61
4199	20109	DIPOSITS VETERINARI	11.602,12			11.602,12		11.602,12
4199	20115	JUNTA DE CAN BARATA (SENSE CARREC HP)	1.231,07			1.231,07		1.231,07
4199	20121	GRUES EXCES HORARI	12.301,31			12.301,31		12.301,31
TOTAL COMPT			1.354.765,86		1.781.550,70	3.136.316,56	1.331.641,48	1.804.675,08
4750	20040	HISENDA PUBLICA CREDITORA PER IVA	7.783,67		93.581,19	101.364,86	91.861,53	9.503,33



## ESTAT DE CREDITORS NO PRESSUPOSTARIS

EXERCICI: 2017

## CREDITORS

COMPTE	CONCEPTE		SALDO 1 DE GENER	MODIFICACIONS SALDO INICIAL	ABONAMENTS REALITZATS EN EXERCICI	TOTAL CREDITORS	CÀRRECS REALITZATS EN EXERCICI	CREDITORS PDTS. DE PAGAMENT A 31 DE DESEMBRE
	CODI	DESCRIPCIÓ						
TOTAL COMPT			7.783,67		93.581,19	101.364,86	91.861,53	9.503,33
4751	20001	IRPF RETENCIO TREBALL PERSONAL	650.803,59		5.171.789,05	5.822.592,64	5.130.928,51	691.664,13
4751	20009	IRPF RETENCIO PROFESSIONALS	6.423,83		84.315,49	90.739,32	87.393,41	3.345,91
4751	20031	IRPF RETENCIONS LLOGUER 19%			7.885,00	7.885,00	7.096,50	788,50
4751	20032	IRPF RETENCIONS EXTRANJERS 24% GENERAL			24,00	24,00	24,00	
4751	20033	IRPF RETENCIONS SOCIETATS 19,5%	1.950,00			1.950,00		1.950,00
TOTAL COMPT			659.177,42		5.264.013,54	5.923.190,96	5.225.442,42	697.748,54
4760	20030	QUOTA DEL TREBALLADOR A LA SEG. SOC.	112.997,81		1.449.918,46	1.562.916,27	1.441.880,72	121.035,55
TOTAL COMPT			112.997,81		1.449.918,46	1.562.916,27	1.441.880,72	121.035,55
4770	91001	HISENDA PUBLICA I.V.A. REPERCUTIT			148.619,07	148.619,07	143.623,71	4.995,36
4770	91002	IVA INTRACOMUNITARI			10.054,84	10.054,84	10.054,84	
TOTAL COMPT					158.673,91	158.673,91	153.678,55	4.995,36
5600	20080	FIANCES D'EXECUCIO D'OBRES	850.825,50		44.875,31	895.700,81	37.461,53	858.239,28
5600	20081	GARANTIA D'IMPOSTOS LIQUIDATS-RECLAMATS	78.938,45		24.559,52	103.497,97	875,00	102.622,97
5600	20082	FIANCES REUBUDES EN GAR. DE CONTRACTES	335.169,45		264.613,76	599.783,21	23.225,12	576.558,09



## ESTAT DE CREDITORS NO PRESSUPOSTARIS

EXERCICI: 2017

## CREDITORS

COMPTE	CONCEPTE		SALDO 1 DE GENER	MODIFICACIONS SALDO INICIAL	ABONAMENTS REALITZATS EN EXERCICI	TOTAL CREDITORS	CÀRRECS REALITZATS EN EXERCICI	CREDITORS PDTS. DE PAGAMENT A 31 DE DESEMBRE
	CODI	DESCRIPCIÓ						
5600	20083	FIANCES DIPOSITADES MITJANÇANT RETENCIONS EN PAGAMENT	43.302,99		23.016,56	66.319,55	19.113,55	47.206,00
TOTAL COMPT			1.308.236,39		357.065,15	1.665.301,54	80.675,20	1.584.626,34
5615	20100	DIPOSITS DE PARTICULARS CURT TERM.ALTRES	72.945,44			72.945,44	976,52	71.968,92
5615	20101	COSTES I ALTRES DIPOSITS REC. EXECUTIVA	9.532,27			9.532,27		9.532,27
5615	20103	CURS POLICIES AUTOFINANÇATS	1.869,97			1.869,97		1.869,97
TOTAL COMPT			84.347,68			84.347,68	976,52	83.371,16
5618	20007	TROBALLES POLICIA LOCAL	4.050,77			4.050,77	470,00	3.580,77
5618	20023	FIANCES I DIPOSITS	304.511,55		10.317,29	314.828,84	11.899,44	302.929,40
TOTAL COMPT			308.562,32		10.317,29	318.879,61	12.369,44	306.510,17
TOTAL			3.872.776,27		45.676.187,73	49.548.964,00	44.930.126,94	4.618.837,06



## OPERACIONS NO PRESSUPOSTÀRIES DE TRESORERIA

Data obtenció 11/05/2018

Pàg. 1

EXERCICI: 2017

## COBRAMENTS PENDENTS D'APLICACIÓ

COMPTE	CONCEPTE		COBRAMENTS PDTs. D'APLICACIÓ A 1 DE GENER	MODIFICACIONS SALDO INICIAL	COBRAMENTS REALITZATS EN EXERCICI	TOTAL COBRAMENTS PDTs. APLICACIÓ	COBRAMENTS APLICATS EN EXERCICI	COBRAMENTS PDTs. D'APLICACIÓ A 31 DE DESEMBRE
	CODI	DESCRIPCIÓ						
5540	30006	INGRESSOS PENDENTS D'APLICAR ORGT	3.011,42		91.552.097,63	91.555.109,05	91.548.544,27	6.564,78
5540	30040	COBRAMENTS OAC PER COMPTE DE L'OAMGT	65,61			65,61		65,61
5540	30041	COBRAMENTS TRESORER.PER COMPT DE L'OAMGT	3.707,57			3.707,57		3.707,57
TOTAL COMPTE			6.784,60		91.552.097,63	91.558.882,23	91.548.544,27	10.337,96
5542	30502	INGRESSOS EN CTES. OP. PDT. APLIC.	1.203.533,19		55.359.123,49	56.562.656,68	55.312.788,07	1.249.868,61
TOTAL COMPTE			1.203.533,19		55.359.123,49	56.562.656,68	55.312.788,07	1.249.868,61
5543	30503	INGRESSOS EN CTES.PDT.APLIC.DEP.CONCIL.	848.995,51			848.995,51		848.995,51
TOTAL COMPTE			848.995,51			848.995,51		848.995,51
5546	30030	INGRESSOS MUSEU	4.282,82		37.637,15	41.919,97	31.364,08	10.555,89
5546	30095	ING.NO PRESSUP.PENDENTS DE CLASSIFICAR	14.604,73		4.632,24	19.236,97		19.236,97
5546	30501	INGRESSOS EN CAIXA PDT. APLIC	359.727,55			359.727,55		359.727,55
TOTAL COMPTE			378.615,10		42.269,39	420.884,49	31.364,08	389.520,41
5548	30051	DIPUTACIO-BESTRETES IBI/IAE.			2.500.000,00	2.500.000,00	2.500.000,00	
5548	30052	DIPUTACIO-INGRESSOS TRIBUTS			53.258.827,46	53.258.827,46	53.258.827,46	
5548	30053	DIPUTACIO-INGRESSOS MULTES	140,03		931.833,13	931.973,16	931.833,08	140,08
5548	30054	TRESORERIA-TRIBUTS CEDITS A DIPUTACIO	518.707,99		298.915,56	817.623,55	273.490,74	544.132,81
TOTAL			2.956.776,42		203.943.066,66	206.899.843,08	203.856.847,70	3.042.995,38



## OPERACIONS NO PRESSUPOSTÀRIES DE TRESORERIA

Data obtenció 11/05/2018

Pàg. 2

EXERCICI: 2017

## COBRAMENTS PENDENTS D'APLICACIÓ

COMPTE	CONCEPTE		COBRAMENTS PDTs. D'APLICACIÓ A 1 DE GENER	MODIFICACIONS SALDO INICIAL	COBRAMENTS REALITZATS EN EXERCICI	TOTAL COBRAMENTS PDTs. APLICACIÓ	COBRAMENTS APLICATS EN EXERCICI	COBRAMENTS PDTs. D'APLICACIÓ A 31 DE DESEMBRE
	CODI	DESCRIPCIÓ						
5548	30055	TRESORERIA-MULTES CEDIDES A DIPUTACIO	15.379,50		1.635,00	17.014,50	1.635,00	15.379,50
5548	30056	OAC-INGRESSOS NO TRIBUTARIS	2.881,02			2.881,02		2.881,02
5548	30057	TRESORERIA-INGRESSOS NO CEDITS	54.754,03		10.621,30	65.375,33	34.968,00	30.407,33
5548	30058	LIQUIDACIO IGEPESI-INGRESOS PENDENTS DE CLASSIFICAR	38.234,52			38.234,52		38.234,52
TOTAL COMPTE			630.097,09		57.001.832,45	57.631.929,54	57.000.754,28	631.175,26
5549	30100	A.U. PER URBA. SECTOR 1-CASC URBA	71.294,72			71.294,72		71.294,72
5549	30102	A.U. URBA. SECTOR 3-EIXAMPLE SUD	15.493,81			15.493,81		15.493,81
5549	30104	A.U. URBA. SECTOR 5-OLABARRIA	7.573,03			7.573,03		7.573,03
5549	30105	A.U. URBA. SECTOR 6-EL COLOMER	87.665,74			87.665,74		87.665,74
5549	30108	A.U. URBA. SECTOR 9-LA FLORESTA	251,08			251,08		251,08
5549	30110	A.U. PER EQUIPAMENTS I ZONES VERDES	76.414,08			76.414,08		76.414,08
5549	30111	A.U. FINALISTES D'URBANISME I SERV.MPALS	47.494,36			47.494,36		47.494,36
5549	30113	A.U. FINALISTES (ALTRES)	19.096,36			19.096,36		19.096,36
5549	30114	QUOTES URBANISTIQUES CAN RABELLA	4.335,53			4.335,53		4.335,53
5549	30504	INGRESSOS PENDENTS D'APROVACIO	96.608,00		6.051,29	102.659,29	2.759,83	99.899,46
TOTAL			3.568.388,45		203.961.374,25	207.529.762,70	203.896.210,53	3.633.552,17





## OPERACIONS NO PRESSUPOSTÀRIES DE TRESORERIA

Data obtenció 11/05/2018

Pàg. 3

EXERCICI: 2017

## COBRAMENTS PENDENTS D'APLICACIÓ

COMPTE	CONCEPTE		COBRAMENTS PDTS. D'APLICACIÓ A 1 DE GENER	MODIFICACIONS SALDO INICIAL	COBRAMENTS REALIZATS EN EXERCICI	TOTAL COBRAMENTS PDTS. APLICACIÓ	COBRAMENTS APLICATS EN EXERCICI	COBRAMENTS PDTS. D'APLICACIÓ A 31 DE DESEMBRE
	CODI	DESCRIPCIÓ						
5549	30505	MOVIMENTS BANCARIS DESCONEGUTS	74.136,25			74.136,25		74.136,25
5549	30511	INGRESSOS DE CAPITAL PENDENTS D'EXPEDIENT	75.123,72			75.123,72		75.123,72
TOTAL COMPTE			575.486,68		6.051,29	581.537,97	2.759,83	578.778,14
5590	30010	DIFERENCIES D'ARQUEIG	1.872,24		2,17	1.874,41		1.874,41
TOTAL COMPTE			1.872,24		2,17	1.874,41		1.874,41
TOTAL			3.645.384,41		203.961.376,42	207.606.760,83	203.896.210,53	3.710.550,30



## OPERACIONS NO PRESSUPOSTÀRIES DE TRESORERIA

Data obtenció 11/05/2018

Pàg. 1

EXERCICI: 2017

## PAGAMENTS PENDENTS D'APLICACIÓ

COMPTE	CONCEPTE		PAGAMENTS PDTs. APLICACIÓ A 1 DE GENER	MODIFICACIONS SALDO INICIAL	PAGAMENTS REALITZATS EN EXERCICI	TOTAL PAGAMENTS PDTs. APLICACIÓ	PAGAMENTS APLICATS EN EXERCICI	PAGAMENTS PDTs. D'APLICACIÓ A 31 DE DESEMBRE
	CODI	DESCRIPCIÓ						
5550	40001	PAGAMENTS PENDENTS D'APLICACIÓ PRESSUPOST	204.010,07		9.896.979,43	10.100.989,50	9.857.897,27	243.092,23
5550	40003	PAG.PDT.APLIC.DEP.CONC.	847.485,99			847.485,99		847.485,99
5550	40004	DESPESES PENDENTS DE CLASSIFICAR	1.937,20			1.937,20		1.937,20
5550	40014	PROVISIONS DE FONTS - PROCURADORS	1.000,00			1.000,00		1.000,00
5550	40017	AVANÇAMENT NOMINA AL PERSONAL	19.686,86		63.666,06	83.352,92	81.257,99	2.094,93
5550	40018	DEVOLUCIÓ CC.EE. MIRA-SOL 14-18			1.752,00	1.752,00		1.752,00
5550	40021	DESPESES CULTURA PENDENTS D'APLICAR	98.000,00			98.000,00	98.000,00	
5550	40100	DESPESES S. GENERALS PENDENTS D'APLICAR	3.239,38			3.239,38		3.239,38
5550	40110	DIFERENCIES D'ARQUEIG	229,93		0,40	230,33	0,03	230,30
5550	40500	DESPESES ÀREA DE TERRITORI P.D'APLICAR	0,04		25.309,42	25.309,46		25.309,46
TOTAL COMPT			1.175.589,47		9.987.707,31	11.163.296,78	10.037.155,29	1.126.141,49
5581	42000	PROVISIONS FONTS PER BESTRETES DE CAIXA FIXA PENDENTS JUSTIF.	2.702,29		636.767,41	639.469,70	637.597,70	1.872,00
TOTAL COMPT			2.702,29		636.767,41	639.469,70	637.597,70	1.872,00
5585	45000	LLIURAMENTS PER A PROVISIÓ DE FONTS	46.822,11		635.500,94	682.323,05	585.449,24	96.873,81
TOTAL COMPT			46.822,11		635.500,94	682.323,05	585.449,24	96.873,81
TOTAL			1.225.113,87		11.259.975,66	12.485.089,53	11.260.202,23	1.224.887,30

## **22. CONTRACTACIÓ ADMINISTRATIVA. PROCEDIMENTS D'ADJUDICACIÓ.**

CONTRATACIÓ ADMINISTRATIVA. PROCEDIMENTS D'ADJUDICACIÓ 2017

TIPUS DE CONTRACTE	PROCEDIMENT OBERT			PROCEDIMENT NEGOCIAT			ADJUDICACIÓ DIRECTA	TOTAL (IVA NO INCLÒS)
	MÚLTIPLES CRITERIS	ÚNIC CRITERI	TOTAL	AMB PUBLICITAT	SENSE PUBLICITAT	TOTAL		
OBRES	6.514.046,35	1.627.291,50	<b>8.141.337,85</b>				44.763,65	<b>8.186.101,50</b>
SERVEIS	6.755.567,16		<b>6.755.567,16</b>		22.946,14	<b>22.946,14</b>	59.044,12	<b>6.837.557,42</b>
GESTIÓ DE SERVEIS PÚBLICS	18.500,00		<b>18.500,00</b>					<b>18.500,00</b>
SUBMINISTRAMENTS	56.558,18		<b>56.558,18</b>		174.467,89	<b>174.467,89</b>	72.592,24	<b>303.618,31</b>
ALTRES								
<b>TOTAL</b>			<b>14.971.963,19</b>			<b>197.414,03</b>	<b>176.400,01</b>	<b>15.345.777,23</b>

## **23. VALORS REBUTS EN DIPÒSIT.**



## ESTAT DE VALORS REBUTS EN DIPÒSIT

EXERCICI: 2017

CONCEPTE	DESCRIPCIÓ	SALDO 1 DE GNER	MODIFICACIONS SALDO INICIAL	DIPÒSITS REBUTS EN EXERCICI	TOTAL DIPÒSITS REBUTS	DIPÒSITS CANCEL-LATS	DIPÒSITS PENDENTS DE DEVOLUCIÓ A 31 DE DESEMBRE
70000	VALORS EN DIPOSIT	78.200,41		-1.154,24	77.046,17	6.122,52	70.923,65
70001	TALONARIS GRUES	4.768,02		-4.768,02			
70002	VALORS PENDENTS DE DEPURAR	265.387,09		-265.387,09			
70003	TALONARIS ENTRADES	2.386,42		-2.386,42			
70004	DIPOSIT D'OBJECTES DE VALOR						
70008	AVALS 70008	11.483,24		-11.483,24			
70010	AVALS 70010	45.729,15		-45.729,15			
70088	AVALS 88	390,99		-390,99			
70100	ALTRES AVALS REBUTS	69.334,29			69.334,29		69.334,29
70101	AVALS REBUTS EN GARANTIA D'IMPOSTOS	146.133,37			146.133,37		146.133,37
70102	AVALS REBUTS EN GARANTIA DE CONTRACTES	8.433.096,64		743.481,14	9.176.577,78	1.021.935,42	8.154.642,36
70103	AVALS REBUTS PER OBRES D'URBANITZACIO	3.671.857,65		53.015,16	3.724.872,81	105.005,25	3.619.867,56
	<b>TOTAL</b>	<b>12.728.767,27</b>		<b>465.197,15</b>	<b>13.193.964,42</b>	<b>1.133.063,19</b>	<b>12.060.901,23</b>

## **24. OPERACIONS PRESSUPOSTÀRIES.**



## PRESSUPOST DE DESPESES. EXERCICI CORRENT

## MODIFICACIONS DE CRÈDIT

EXERCICI 2017

APLIC. PRESSUPOSTÀRIA	DESCRIPCIÓ	CRÈDITS EXTRAORD.	SUPLEMENTS DE CRÈDIT	AMPLIACIONS DE CRÈDIT	TRANSFERÈNCIES CRÈDIT		INCORPORACIÓ ROMANENTS DE CRÈDIT	CRÈDITS GENERATS	BAIXES PER ANUL·L.	AJUSTAMENTS PER PRÒRROGA	TOTAL MODIFICACIÓ
					POSITIVES	NEGATIVES					
00000.92000.2260100	Despeses diverses Alcaldia				10.000,00						10.000,00
00000.92000.2260102	Gestió d'esdeveniments i protocol				10.000,00						10.000,00
01226.49100.2260200	Accions comunicatives institucionals						41.022,15				41.022,15
01226.49100.2260201	Difusió informació institucional						4.682,07				4.682,07
01226.49100.2270601	Desenvolupament millores web						5.590,20				5.590,20
01226.49100.2279900	Dinamització de les xarxes socials						9.697,00				9.697,00
01226.49100.2400000	Revista municipal						3.584,30				3.584,30
02000.13300.2020000	Serveis dipòsit de vehicles		100.000,00								100.000,00
02000.13500.2270600	Plans emergència Protecció Civil					23.657,00					-23.657,00
02026.13500.2270600	Plans emergència Protecció Civil						11.328,13				11.328,13
10000.15100.3520000	Interessos Expropiacions					553.267,91					-553.267,91
10000.15210.7400000	Nova promoció habitatge per la gent gran a c/ Rius i Taulet					52.442,23			57.348,42		-109.790,65
10000.15220.7400000	Arranjament pisos de PROMUSA gent gran							25.000,00			25.000,00
10000.23100.4800001	Transferències corrents Ajuts socials					128.042,89					-128.042,89
10000.32400.6220000	Adequació centres educatius - Escola de música							22.278,59			22.278,59
10000.49100.4490000	Transferència a EPE Cugat.cat				32.000,00						32.000,00
10000.92000.2270600	ESTUDIS I TREBALLS TÈCNICS				70.000,00						70.000,00
10000.93100.2279900	Serveis externs d'Economia					2.523,00					-2.523,00
10000.93200.2270800	DIBA - Compensació recàrrecs			708.091,63							708.091,63
10000.93200.2270801	DIBA - Gestió d'ingressos				350.000,00	18.887,35					331.112,65
10000.94200.4640001	AMB - Transferència vertebradores							89.989,89			89.989,89
10000.94300.4680001	EMDV - Liquidació any anterior		368.662,16								368.662,16
10026.92000.6220000	Inversions diverses				3.327,50						3.327,50
10026.92000.6230000	Inversions diverses					3.327,50	86.422,93				83.095,43
10026.93100.2279900	Serveis externs d'Economia						23.922,86				23.922,86
10026.93200.2270803	Serveis de recaptació Taxa clavegueram						4.032,93				4.032,93
10124.92000.6290000	Despeses diverses (inversions)						863,50				863,50
10125.13200.6480000	Renovació vehicles Policia				26.976,36	26.976,36	27.076,18				27.076,18
10125.15320.6230000	Inversions de Compres						0,01				0,01
10125.33300.6230000	Inversions de Compres						10.403,27				10.403,27





## PRESSUPOST DE DESPESES. EXERCICI CORRENT

## MODIFICACIONS DE CRÈDIT

EXERCICI 2017

APLIC. PRESSUPOSTÀRIA	DESCRIPCIÓ	CRÈDITS EXTRAORD.	SUPLEMENTS DE CRÈDIT	AMPLIACIONS DE CRÈDIT	TRANSFERÈNCIES CRÈDIT		INCORPORACIÓ ROMANENTS DE CRÈDIT	CRÈDITS GENERATS	BAIXES PER ANUL·L.	AJUSTAMENTS PER PRÒRROGA	TOTAL MODIFICACIÓ
					POSITIVES	NEGATIVES					
10125.33300.6250000	Inversions de Compres						0,12				0,12
10125.92000.6240000	Despeses diverses (inversions)						34.000,00				34.000,00
10125.92000.6250000	Despeses diverses (inversions)						2.668,41				2.668,41
10125.92000.6290000	Despeses diverses (inversions)						429,55				429,55
10126.33400.2020000	Lloguer nau de Can Solà						3.267,00				3.267,00
10126.92000.2020001	Lloguer magatzem municipal						8.862,06				8.862,06
10126.92000.2120000	Comunitats de propietaris						172,84				172,84
10200.01100.9130000	Amortització préstecs bancaris		621.262,16								621.262,16
11000.13200.1510000	Seguretat Ciutadana- ampli. horari func.					180.000,00					180.000,00
11000.23100.1430000	Serveis socials_atenció primària - retri. altre personal					420.000,00					420.000,00
11000.34200.1430000	Esports - Equipaments - ret. altre personal					20.000,00		400.000,00			420.000,00
11000.45001.1210900	Via Pública_gestió - compl. func. plan.					250.000,00		41.871,40			291.871,40
11000.92000.1210300	Adequació plantilla										-502.000,00
11000.92000.1210301	Reestructuració i canvis de lloc										-118.000,00
11026.92003.1620500	Assegurança de vida						2.302,27				2.302,27
11124.13200.6370000	Adequació Nova Seu Policia Local										8.687,55
11125.13200.6370000	Adequació Nova Seu Policia Local					21.139,67					24.550,53
11200.92000.2269900	Seguretat i salut laboral							7.876,08			7.876,08
11226.92000.2269900	Seguretat i salut laboral						10.772,70				10.772,70
11226.92000.2279900	Prevenió de riscos laborals						3.625,35				3.625,35
11300.32600.4800001	Conveni pràctiques amb institucions - retribucions					5.949,85					5.949,85
11326.32600.4800000	Conveni pràctiques amb institucions						561,60				561,60
11426.92000.1620000	Pla de Formació						907,50				907,50
12000.24100.1310006	SOM Plans d'ocupació - Retribucions							21.239,24			21.239,24
12000.24100.1600006	SOM Plans Ocupació - Seguretat Social							7.320,76			7.320,76
12000.24100.2260602	Cursos formació ocupacional										6.024,00
12000.24100.2269900	Itineraris Servei Integral d'Ocupació (SIO)							83.000,05			83.000,05
12000.24100.4800002	Beques transport i conciliació familiar per a accions d'ins					6.024,00					6.024,00
12000.24100.4800005	Subvencions a les empreses per a la contractació de persone							150.000,00			150.000,00
12025.92500.2260200	Accions comunicatives institucionals						2.165,10				2.165,10



## PRESSUPOST DE DESPESES. EXERCICI CORRENT

## MODIFICACIONS DE CRÈDIT

EXERCICI 2017

APLIC. PRESSUPOSTÀRIA	DESCRIPCIÓ	CRÈDITS EXTRAORD.	SUPLEMENTS DE CRÈDIT	AMPLIACIONS DE CRÈDIT	TRANSFERÈNCIES CRÈDIT		INCORPORACIÓ ROMANENTS DE CRÈDIT	CRÈDITS GENERATS	BAIXES PER ANUL·L.	AJUSTAMENTS PER PRÒRROGA	TOTAL MODIFICACIÓ
					POSITIVES	NEGATIVES					
12026.24100.1310002	SOM Plans d'ocupació - Retribucions						26.218,90				26.218,90
12026.24100.1310004	Retribucions Plans d'Ocupació Diputació						148.000,00				148.000,00
12026.24100.1310006	SOM Plans d'ocupació - Retribucions						158,31				158,31
12026.24100.1600002	SOM Plans Ocupació - Seguretat social						11.378,07				11.378,07
12026.24100.1600004	SS Plans d'Ocupació Diputació						51.097,06				51.097,06
12026.24100.1600006	SOM Plans d'Ocupació - Seg.Social						1.705,02				1.705,02
12026.24100.2210400	Subministrament de vestuari						1.945,04				1.945,04
12026.24100.2260600	Cursos formació ocupacional						47.906,15				47.906,15
12026.24100.2279900	Contractació serveis per projectes foment ocupació						47.534,57				47.534,57
12026.24100.4800002	Subvencio usuaris SOM						232,89				232,89
12026.92900.4800000	Reserva pla de xoc atur llarga durada i altres						54.919,98				54.919,98
13000.13200.2210400	Vestuari Policia local							4.000,00			4.000,00
13000.13500.2269900	Despeses diverses Protecció Civil							1.700,00			1.700,00
13000.46200.2279900	Compra pública d'innovació					49.999,00					49.999,00
13000.46200.6290000	Compra pública d'innovació					1,00					1,00
13000.92000.2231000	Desplaçaments i allotjaments personal directiu (PROJECTE R4E							500,00			500,00
13000.92000.2231001	Desplaçaments i allotjaments personal no directiu							500,00			500,00
13000.92000.2269900	Despeses diverses contractació i compres						5.668,16	685,14			-8.370,31
13000.92000.2311000	Desplaçaments i allotjaments personal directiu						931,00	6.120,00			7.051,00
13000.92000.2312000	Desplaçaments i allotjaments Personal no directiu						1.333,10	5.120,00			6.453,10
13000.92000.6230000	Inversions Compres					76.057,89		42.420,92			118.478,81
13026.13200.2140000	Manteniment de vehicles Policia						1.500,00				1.500,00
13026.13200.2210400	Vestuari Policia local						24.505,73				24.505,73
13026.13200.6330000	Inversions compres					13.000,00	13.000,00				13.000,00
13026.13500.2210400	Vestuari i equips de protecció Protecció civil						1.147,05				1.147,05
13026.13500.2210600	Material Sanitari Proteccio civil						1.303,01				1.303,01
13026.15320.2130000	Manteniment de maquinària industrial						3.962,19				3.962,19



## PRESSUPOST DE DESPESES. EXERCICI CORRENT

## MODIFICACIONS DE CRÈDIT

EXERCICI 2017

APLIC. PRESSUPOSTÀRIA	DESCRIPCIÓ	CRÈDITS EXTRAORD.	SUPLEMENTS DE CRÈDIT	AMPLIACIONS DE CRÈDIT	TRANSFERÈNCIES CRÈDIT		INCORPORACIÓ ROMANENTS DE CRÈDIT	CRÈDITS GENERATS	BAIXES PER ANUL·L.	AJUSTAMENTS PER PRÒRROGA	TOTAL MODIFICACIÓ
					POSITIVES	NEGATIVES					
13026.31101.2130000	Manteniment desfibril·lador Seguretat Ciutadana i PC						487,39				487,39
13026.33300.6350000	Inversions compres				9.675,92	9.675,92	9.675,92				9.675,92
13026.45000.6230000	Inversions compres				8.273,86	8.273,86	8.273,86				8.273,86
13026.45000.6240000	Inversions compres				872,55	872,55	50.000,00				50.000,00
13026.92000.2030000	Rentings màquines multifuncions						5.918,31				5.918,31
13026.92000.2140000	Manteniment de vehicles						8.105,38				8.105,38
13026.92000.2200001	Material d'oficina i consumibles d'informàtica						2.812,71				2.812,71
13026.92000.2210300	Carburant de vehicles i maquinària diversa						836,53				836,53
13026.92000.2210400	Equips de protecció i seguretat en el treball						3.121,51				3.121,51
13026.92000.2210401	Vestuari						11.498,69				11.498,69
13026.92000.2219900	Material de ferreteria, electricitat i fontaneria						100,00				100,00
13026.92000.2240001	Assegurances						21,53				21,53
13026.92000.2260300	Publicacions edictes						804,90				804,90
13026.92000.2269900	Despeses diverses						4.758,48				4.758,48
13026.92000.2311000	Desplaçaments i allotjaments personal directiu						174,00				174,00
13026.92000.6230000	Inversions de Compres						12.138,98				12.138,98
13026.92000.6240000	Inversions compres				36.000,00	36.000,00	36.000,00				36.000,00
13026.93300.6350000	Inversions Museus de Sant Cugat						9.308,68				9.308,68
14000.43000.4800000	Aportació a la Fundació Sant Cugat Actiu				70.000,00						70.000,00
14000.43100.2269900	Despeses diverses de promoció comerç local							1.300,00			1.300,00
14000.43100.2270600	Desenvolupar el Pla Estratègic de Comerç							5.500,00			-24.500,00
14000.43100.4790000	Transferències corrents - promoció del comerç							4.000,00			4.000,00
14026.43100.2269900	Despeses diverses de promoció comerç local							442,44			442,44
14026.43100.2270600	Desenvolupar el Pla Estratègic de Comerç							33.558,64			33.558,64
14026.43120.2120000	Manteniment i reparació instal·lacions mercat							1.087,71			1.087,71
14026.43130.2160000	Gestió mercats no sedentaris							11.551,56			11.551,56
20020.45400.6190000	Pla Millora de carrers							15.638,34			15.638,34



## PRESSUPOST DE DESPESES. EXERCICI CORRENT

## MODIFICACIONS DE CRÈDIT

EXERCICI 2017

APLIC. PRESSUPOSTÀRIA	DESCRIPCIÓ	CRÈDITS EXTRAORD.	SUPLEMENTS DE CRÈDIT	AMPLIACIONS DE CRÈDIT	TRANSFERÈNCIES CRÈDIT		INCORPORACIÓ ROMANENTS DE CRÈDIT	CRÈDITS GENERATS	BAIXES PER ANUL·L.	AJUSTAMENTS PER PRÒRROGA	TOTAL MODIFICACIÓ
					POSITIVES	NEGATIVES					
20021.45400.2279900	EXECUCIONS SUBSIDIARIES-OBRES D'URB. C/DIPUT FLORESTA						1.833,20				1.833,20
20023.15000.2279900	Execucions subsidiaries						131.600,07				131.600,07
20023.92000.6320000	Serveis energètics edif. Mpals						15.899,57				15.899,57
20024.15000.2279900	Execucions subsidiaries						25.358,42				25.358,42
20024.16100.6190001	INVERSIO COLLECTORS CAN CORTES						360.000,00				360.000,00
20025.15000.2279900	Execucions subsidiaries						12.701,45				12.701,45
20025.15100.6090001	Urbanització Bell Indret						419.992,16				419.992,16
20025.15320.6190000	Reparació av.Alfons d'Arag-estació FGC Volpelleres						23.595,00				23.595,00
20025.33210.6220000	Biblioteca central						19.844,00				19.844,00
20025.34200.6220000	Pavelló poliesportiu de La Guinardera						3.371,59				3.371,59
20025.42500.6190000	Soterrament línia AT Valldoreix						50.000,00		50.000,00		
20025.92000.6290000	Rehabilitació cobertes Masia Can Monmany						17.040,78				17.040,78
20025.93300.6320000	Intervenció urgència església del Monestir						1.640,09				1.640,09
20025.93300.6320001	Masies i altres edificis catalogats						3.231,00				3.231,00
20124.13300.6190000	PLA DE MOBILITAT						81.451,95				81.451,95
20124.13400.6230000	MARQUES VIARIES I SENYALITZACIO						5.969,00				5.969,00
20124.15320.6230000	Marques viàries i senyalització						7.158,36				7.158,36
20124.15320.6260000	Càmeres control de pilones						3.597,40				3.597,40
20125.13300.6190000	Pla de mobilitat					25.000,00	22.888,28				16.910,32
20125.13400.6230001	Inversió elements de trànsit						6.483,84				6.483,84
20125.44200.6230000	Marquesines noves i altres elements					292,10	292,10				76.267,77
20300.15320.2219900	Gestió manteniment via pública-subministraments					917,63			33.522,23		-32.604,60
20300.15320.6190000	Inversions Via Pública					712.809,77	844.199,46		200.000,00		-331.389,69
20300.15320.6190002	REPAVIMENTACIO ZONA ESCULTURES PEP GODO	34.800,00				12.522,89					47.322,89
20300.16100.6090000	Obres subministrament aigua potable Can Barata								343.389,93		-343.389,93
20300.16500.2279900	Despesa energètica enllumenat públic					33.178,52	50.000,00				-16.821,48
20300.16500.6230001	Millores xarxa enllumenat públic	200.000,00									200.000,00
20300.32300.2120000	Mant. edificis ensenyament					31.569,91					31.569,91
20300.33300.2120000	Mant. edificis culturals						1.110,78				-1.110,78





## PRESSUPOST DE DESPESES. EXERCICI CORRENT

## MODIFICACIONS DE CRÈDIT

EXERCICI 2017

APLIC. PRESSUPOSTÀRIA	DESCRIPCIÓ	CRÈDITS EXTRAORD.	SUPLEMENTS DE CRÈDIT	AMPLIACIONS DE CRÈDIT	TRANSFERÈNCIES CRÈDIT		INCORPORACIÓ ROMANENTS DE CRÈDIT	CRÈDITS GENERATS	BAIXES PER ANUL·L.	AJUSTAMENTS PER PRÒRROGA	TOTAL MODIFICACIÓ
					POSITIVES	NEGATIVES					
20400.16001.2130000	Manteniment EDARS i EBARS					72.129,64					-72.129,64
20400.16100.6190000	Inversions clavegueram	146.647,15			57.574,76						204.221,91
20424.16100.2100001	CONNEXIONS DE CLAVEGUERAM DE PARTICULARS						7.546,75				7.546,75
20425.16000.2100001	Connexions de clavegueram de particulars						3.766,35				3.766,35
20425.92000.6230000	Substitució downlights per leds zones pas edifici						5.192,14				5.192,14
20426.16000.2100000	Contracte de servei de clavegueram						14.154,87				14.154,87
20426.16000.2100001	Connexions de clavegueram de particulars						26.231,39				26.231,39
20426.16001.2130000	Manteniment EDARS i EBARS						14.922,82				14.922,82
20426.16100.6190000	Millores EDARS i EBARS						49.823,47				49.823,47
20500.13200.2120000	Adequació normativa alarmes edificis					16.795,09					-16.795,09
20500.13200.2120001	Manteniment control accessos i càmeres seguretat.				16.795,09						16.795,09
20500.92000.2120000	Lloguer de contenidors i servei de recollida i destrucció						2.000,00				-2.000,00
20500.92000.2130000	Manteniment preventiu instal·lacions audiovisuals						5.130,68				-5.130,68
20500.92000.2130001	Mestratge claus electròniques (prova pilot)						20.000,00				-20.000,00
20500.92000.2220100	Gestió correspondència				10.234,27						10.234,27
20500.92000.2270600	Actuacions pel compliment normatiu						44.640,77				-44.640,77
20500.92000.2270601	Revisions i actualitzacions Plans emergència				406,10						406,10
20500.92000.2270602	Estudis i treballs tècnics Serveis Urbans							48.069,10			48.069,10
20500.93300.6190003	Noves sales soterrament edifici Ajuntament				170.629,63	9.253,41					161.376,22
20526.13200.2120000	Adequació normativa alarmes edificis						2.009,15				2.009,15
20526.13200.2120001	Manteniment control accessos i càmeres seguretat.						18.884,32				18.884,32
20526.92000.2120000	Lloguer de contenidors i servei de recollida i destrucció						314,26				314,26
20526.92000.2120002	Previsió de retolacions diverses						1.089,74				1.089,74
20526.92000.2220100	Gestió correspondència						16.763,50				16.763,50
20526.92000.6320000	Actuacions per compliment normatiu		48.490,00				4.123,84				52.613,84
20526.93300.6190003	Noves sales soterrament edifici Ajuntament						170.000,00				170.000,00





## PRESSUPOST DE DESPESES. EXERCICI CORRENT

## MODIFICACIONS DE CRÈDIT

EXERCICI 2017

APLIC. PRESSUPOSTÀRIA	DESCRIPCIÓ	CRÈDITS EXTRAORD.	SUPLEMENTS DE CRÈDIT	AMPLIACIONS DE CRÈDIT	TRANSFERÈNCIES CRÈDIT		INCORPORACIÓ ROMANENTS DE CRÈDIT	CRÈDITS GENERATS	BAIXES PER ANUL·L.	AJUSTAMENTS PER PRÒRROGA	TOTAL MODIFICACIÓ
					POSITIVES	NEGATIVES					
20900.17200.7700000	Conveni Arkyne Technologies - productes BIOC	3.000,00									3.000,00
20900.92000.2270000	Gestió concessió neteja edificis		310.073,76		96.492,39						406.566,15
20923.16210.2270000	Concessió servei neteja viària i recollida d'escombraries						64.660,38				64.660,38
20924.16210.2270000	Concessió servei neteja viària i recollida d'escombraries						132.753,13				132.753,13
20926.16210.2270000	Concessió servei recollida d'escombraries						419.682,66				419.682,66
20926.16210.2279900	Concessió recollides especials i gestió punts verd						13.460,68				13.460,68
20926.16210.6220000	Obres adeq. punt verd						105.211,46				105.211,46
20926.16220.2270005	Gestió punts verds						5.718,42				5.718,42
20926.16300.2270000	Concessió servei neteja viària						322.445,09				322.445,09
20926.17200.2260600	Espai de Creació Punt Verd						3.892,32				3.892,32
20926.17200.2260900	Actuacions per minimitzar la generació de residus						3.362,25				3.362,25
20926.17200.2260901	Festa Major sostenible						123,09				123,09
21022.15100.2279900	Execucions subsidiàries						74.587,29				74.587,29
21022.15100.6090000	Millora connexió Can Ametller						124.509,00				124.509,00
21022.15100.6230000	Soterrament línies alta tensió						335,28		335,28		
21024.33000.6320000	Rehabilitació de CAn Quiteria						436.110,75				436.110,75
21025.15100.6000001	contractes direcció obres i coordinació seg.i salu						1.779,30				1.779,30
21025.15100.6090001	Pavimentació antic camí de Terrassa						171.886,04				171.886,04
21025.33000.6320000	Rehabilitació de CAn Quiteria						237.277,20				237.277,20
22022.15100.6090001	LLIURE DISPOSICIO LES PLANES				4.026,42	4.026,42	4.026,42				4.026,42
22023.15100.6090000	LLIURE DISPOSICIÓN LA FLORESTA				109,71	109,71	14.609,71				14.609,71
22023.15100.6090001	LLIURE DISPOSICIO LES PLANES				24.138,27	24.138,27	27.617,85				27.617,85
22023.15100.6090002	LLIURE DISPOSICIÓN MIRA-SOL						13.857,71				13.857,71
22024.15100.6090000	LLIURE DISPOSICIÓN LA FLORESTA						71.103,75				71.103,75
22024.15100.6090001	LLIURE DISPOSICIO LES PLANES				7.135,51	405.135,51	408.917,72				10.917,72
22024.15100.6090002	LLIURE DISPOSICIO MIRA-SOL				31.061,92	31.061,92	46.750,68				46.750,68
22024.15100.6090003	URBANITZACIO ENDAGAMENT RIERA CAN BORRULL						973.538,62		973.538,62		
22024.92000.6000000	LLEI DE BARRIS, LES PLANES (inversions)						5.441,24				5.441,24





## PRESSUPOST DE DESPESES. EXERCICI CORRENT

## MODIFICACIONS DE CRÈDIT

EXERCICI 2017

APLIC. PRESSUPOSTÀRIA	DESCRIPCIÓ	CRÈDITS EXTRAORD.	SUPLEMENTS DE CRÈDIT	AMPLIACIONS DE CRÈDIT	TRANSFERÈNCIES CRÈDIT		INCORPORACIÓ ROMANENTS DE CRÈDIT	CRÈDITS GENERATS	BAIXES PER ANUL·L.	AJUSTAMENTS PER PRÒRROGA	TOTAL MODIFICACIÓ
					POSITIVES	NEGATIVES					
22025.15100.6090000	Lliure disposició La Floresta				51.212,77	51.212,77	72.000,00				72.000,00
22025.15100.6090001	Lliure disposició Les Planes				70.160,80	70.160,80	70.160,80				70.160,80
22025.15100.6090002	Lliure disposició Mira-Sol				97.000,00	97.000,00	72.000,00				72.000,00
23025.16000.6190000	Altres inversions de clavegueram						7.868,87				7.868,87
23025.45200.6230000	Construcció pou aigua reg per horts a Can Monmany		48.701,78				41.763,50				90.465,28
23124.17000.6090000	INFRAESTRUCTURES HORTS URBANS I SOCIALS						9.479,69				9.479,69
23124.17210.6090000	Infraestructures horts urbans i socials						14.835,03				14.835,03
23125.17000.6090000	Infraestructures horts urbans i socials				60,22	60,22	45.000,00				45.000,00
23200.17100.2030000	Utilitats jardineria i materials magatzem					8.612,73					-8.612,73
23200.17100.2100001	Mant.infraestructures xarxa reg aigües freàtiques					5.753,73					-5.753,73
23200.17100.2190000	Manteniment àrees jocs infantils					110.424,60					-110.424,60
23200.17100.2211100	Utilitats jardineria i materials magatzem					5.842,79					-5.842,79
23200.17100.2270001	Manteniment de parcs i jardins					59.037,82			78.305,45		-137.343,27
23200.17100.2270003	Modificació i reducció de petites zones verdes					24.463,02			3.124,69		-27.587,71
23200.17100.2279900	Manteniment arbrat viari					117.611,55			33.635,09		-151.246,64
23200.17100.2279901	Tractaments fitosanitaris especials				39.614,16						39.614,16
23200.17100.6090000	Manteniment arbrat viari		65.282,00								65.282,00
23200.17100.6090001	Remodelació estanyol La Guinardera		458.892,00								458.892,00
23200.17100.6100000	Millora paisatgística de l'eix verd de la Rambla del Celler				95.704,78	13.009,92					82.694,86
23200.17100.6100007	Naturalitzar els espais de vora de Collserola	270.000,00									270.000,00
23200.17100.6190000	Inversions parcs i jardins	13.885,96	115.065,23		259.049,23						388.000,42
23200.31100.6290002	Dotar de serveis públics als parcs	50.000,00									50.000,00
23224.17100.6190000	Restauració jardins històrics i emblematics						6.886,58				6.886,58
23224.17200.6090000	SUBSTITUCIO ARBRAT VIARI PLA DIRECTOR (1 FASE RBLA.)						46.728,76				46.728,76
23225.17100.6090000	Substitució arbrat viari Pla Director (1 fase rbla)						22.231,23				22.231,23
23226.17100.2100001	Mant.infraestructures xarxa reg aigües freàtiques						46.280,36				46.280,36
23226.17100.2190000	Manteniment àrees jocs infantils						3.183,51				3.183,51



## PRESSUPOST DE DESPESES. EXERCICI CORRENT

## MODIFICACIONS DE CRÈDIT

EXERCICI 2017

APLIC. PRESSUPOSTÀRIA	DESCRIPCIÓ	CRÈDITS EXTRAORD.	SUPLEMENTS DE CRÈDIT	AMPLIACIONS DE CRÈDIT	TRANSFERÈNCIES CRÈDIT		INCORPORACIÓ ROMANENTS DE CRÈDIT	CRÈDITS GENERATS	BAIXES PER ANUL·L.	AJUSTAMENTS PER PRÒRROGA	TOTAL MODIFICACIÓ
					POSITIVES	NEGATIVES					
23226.17100.2211100	Utilitatges jardineria i materials magatzem						2.558,24				2.558,24
23226.17100.2270001	Manteniment de parcs i jardins						7.253,25				7.253,25
23226.17100.2270003	Modificació i reducció de petites zones verdes						452,62				452,62
23226.17100.2279900	Manteniment arbrat viari						45.377,70				45.377,70
23226.17100.2279901	Tractaments fitosanitaris especials						9.782,85				9.782,85
23226.17100.6090001	Remodelació Estanyol La Guinardera						2.843,50				2.843,50
23226.17100.6190001	Inversions Parcs i Jardins						191.954,98				191.954,98
30100.13300.6220002	Aparcament c/ Sena - Av. Generalitat							361.887,41			361.887,41
30100.15100.2270601	Estudis geotècnics i assessoraments itec, etc								60.000,00		-60.000,00
30100.15100.6090000	Urbanització Can Borrull					1.133.109,91		1.889.271,40			3.022.381,31
30100.15100.6090001	Adequació mitgera cruïlla Lluís Companys i Manel Farrés	48.656,69				12.775,00	917,63				60.514,06
30100.15100.6290000	Proteccions a implementar al camí antic de Terrassa	46.940,00				3.107,60					50.047,60
30100.15100.7800000	Transferència Urbanització Can Borrull					398.000,00	398.000,00				
30100.15300.6090001	Pavimentació del carrer Vallvidrera (La Floresta)	108.903,04									95.795,44
30100.15300.6090004	Vianantització dels carrers Balmes i Sant Medir	460.702,44						331.432,50			792.134,94
30100.15320.6090000	Pavimentació del carrer Planeta (La Floresta)	84.001,53							18.124,28		65.877,25
30100.15320.6090002	Urbanització pl. Miquel Olivella - La Floresta	501.519,89							97.445,18		404.074,71
30100.15320.6090003	Pla de millora de La Floresta fase 1	98.979,54				62.685,84					161.665,38
30100.15320.6090005	Projectes, direcció, coordinació d'obra					76.680,40					76.680,40
30100.17200.2270601	Control de seguretat de les instal·lacions								16.326,90		-16.326,90
30100.32100.6090000	Construcció Escola La Mirada (12a)	500.000,00									500.000,00
30100.33400.6320000	Adequació espai La Unió					566.225,16	115.170,00				451.055,16
30100.33600.6320000	Inversions Monestir					80.526,48		126.468,70	53.310,68	50.551,00	209.754,86
30100.33600.6320001	Inversions Esglesia Monestir							50.000,00	8.000,00		42.000,00
30100.34100.6090000	Cobertura de la piscina Parc Central i Pista de les Planes					68.314,75	297.613,37	197.613,37	900.000,00		-931.685,25
30100.34200.6220000	Finalització completa pavelló esportiu La Guinardera i vest							430.000,00			415.761,89



## PRESSUPOST DE DESPESES. EXERCICI CORRENT

## MODIFICACIONS DE CRÈDIT

EXERCICI 2017

APLIC. PRESSUPOSTÀRIA	DESCRIPCIÓ	CRÈDITS EXTRAORD.	SUPLEMENTS DE CRÈDIT	AMPLIACIONS DE CRÈDIT	TRANSFERÈNCIES CRÈDIT		INCORPORACIÓ ROMANENTS DE CRÈDIT	CRÈDITS GENERATS	BAIXES PER ANUL·L.	AJUSTAMENTS PER PRÒRROGA	TOTAL MODIFICACIÓ
					POSITIVES	NEGATIVES					
30100.34200.6220002	Vestidors Jaume Tubau				52.759,34				150.000,00		-97.240,66
30100.34200.6220003	Complex esportiu a Mira-sol				106.857,11						106.857,11
30100.34200.6320000	Cobertura de la Pista de Les Planes				197.613,37						197.613,37
30100.45900.6220000	Pont Maçoneria	236.020,02			18.621,90	17.283,52					237.358,40
30100.92000.2270600	Legalització dependències municipals					8.000,00					-8.000,00
30125.93300.7500000	PAV Esportiu Leonardo Da Vinci						36.290,44				36.290,44
30126.13300.6220000	Aparcament Avda Generalitat						372.501,65				372.501,65
30126.13300.6220001	Aparcament Avda Alcalde Barnils						603.531,99				603.531,99
30126.15100.2270601	Estudis geotècnics i assessoraments itec, etc						17.932,20				17.932,20
30126.15100.6090000	Urbanització Can Borull + mur verd					711.109,91	711.109,91				
30126.15320.6000001	contractes direcció obres i coordinació seg,i salu					12.775,00	137.730,45				124.955,45
30126.15320.6090000	Construcció rotonda accés col·legi el Pinar						17.908,01				17.908,01
30126.15320.6190001	Obres c/ Sant Francesc d'Assís					71.142,11	359.871,09				288.728,98
30126.33210.6320000	Proj equip. socioculturals (Bibli.Central,sala poliv,casa c)					27.660,74	848.185,00		313.185,00		507.339,26
30126.34200.6220000	Pavelló poliesportiu de La Guinardera						1.616.467,33				1.616.467,33
30126.34200.6220001	Cobertura pista de Les Planes						308.328,90				7.139,00
30126.34200.6220002	Vestidors Jaume Tubau						150.000,00				150.000,00
30126.34200.6320000	Cobertura de la Pista de Les Planes				301.189,90						301.189,90
30126.92900.2279903	RESERVA PER PROJECTES ESTRATEGICS BARRIS CENTRE						574,10				574,10
30126.93300.6320000	Transf. cap. PROMUSA continuació adequació Biblio. Volpeller						3.136,59				3.136,59
30200.15100.2270600	Planejament urbanístic										-2.665,53
30200.15100.2279900	Execucions subsidiaries			23.851,91							23.851,91
30200.15100.6000000	Expropiacions				891.364,41	89.252,34					802.112,07
30200.33300.6320000	Projecte Sala Polivalent								500.000,00		-500.000,00
30226.15100.2260400	Defensa Jurídica						17.055,14				17.055,14
30226.15100.2260401	Planejament urbanístic						12.000,00				12.000,00
30226.15100.2270600	Planejament urbanístic						69.025,22				69.025,22
30226.15100.2279900	Execucions subsidiaries						4.264,07				4.264,07
30226.15100.6000000	Expropiacions						571.629,40				571.629,40



## PRESSUPOST DE DESPESES. EXERCICI CORRENT

## MODIFICACIONS DE CRÈDIT

EXERCICI 2017

APLIC. PRESSUPOSTÀRIA	DESCRIPCIÓ	CRÈDITS EXTRAORD.	SUPLEMENTS DE CRÈDIT	AMPLIACIONS DE CRÈDIT	TRANSFERÈNCIES CRÈDIT		INCORPORACIÓ ROMANENTS DE CRÈDIT	CRÈDITS GENERATS	BAIXES PER ANUL·L.	AJUSTAMENTS PER PRÒRROGA	TOTAL MODIFICACIÓ
					POSITIVES	NEGATIVES					
30226.15100.6000001	Terrenys Turó de Can Matas					891.364,41	959.063,91				67.699,50
30226.92900.2279902	RESERVA PER ACCIONS DE DIGNIFICACIÓ PAISATGE URBA						25.000,00				25.000,00
30300.13400.2130002	Mant. senyalització horitzontal					55.738,96			25.437,83		-81.176,79
30300.13400.2130003	Mant. senyalització vertical					19.736,80					-19.736,80
30300.13400.2270600	Manteniment Pla de mobilitat urbana				5.798,44						5.798,44
30300.13400.6090000	Carril bici carretera de Rubí	627.445,73									627.445,73
30300.13400.6090004	Itinerari per a bicicletes entre el centre i Can Magí	270.000,00									270.000,00
30300.13400.6090005	Itinerari per a bicicletes i vianants Coll Favà-Can S. Joan	50.000,00									50.000,00
30300.13400.6090010	Itinerari per a bicicletes Rius i Tauler / Av. Graells	270.000,00									170.000,00
30300.13400.6230000	Mòduls invidents als semàfors	17.863,39	32.136,61								50.000,00
30300.13400.6230001	Actuacions inversions mobilitat	7.865,00			67.565,60						75.430,60
30300.15320.6090000	Construcció rotonda Crist de Llaceres i Av. de Gràcia	165.002,70									165.002,70
30300.44200.6230000	Peanes d'anclatge i recàrrega de bicicletes elèctriques	17.572,83									17.572,83
30326.13300.2270600	Manteniment Pla de mobilitat urbana						22.799,68				22.799,68
30326.13400.2130000	Mant. Maquinaria						268,78				268,78
30326.13400.2130002	Mant. senyalització horitzontal						53.123,74				53.123,74
30326.13400.2130003	Mant. senyalització vertical						38.237,47				38.237,47
30326.15320.6090000	Construcció rotonda Crist de Llaceres i AV. de Gràcia						4.997,30				4.997,30
30326.15320.6090001	Itineraris acc. vi. bici. Barri Volpe. i ZN						442.179,37				442.179,37
30400.13400.6220003	Aparcaments i itineraris peatons i bicicletes	85.000,00									85.000,00
30400.44110.2130001	Manteniment instal·lacions transport urbà										-9.918,11
30400.44110.2130002	Manteniment estacions recàrrega vehicles elèctrics										-7.500,00
30400.44110.2269900	Quotes Associacions transport				9.918,11						9.918,11
30426.13400.6220003	Aparcaments i itineraris peatons i bicicletes						820.988,33				820.988,33
30426.44110.2130001	Manteniment instal·lacions transport urbà						50.887,82				50.887,82
30426.44110.4720000	Concessió servei transport públic						305.632,06				305.632,06



## PRESSUPOST DE DESPESES. EXERCICI CORRENT

## MODIFICACIONS DE CRÈDIT

EXERCICI 2017

APLIC. PRESSUPOSTÀRIA	DESCRIPCIÓ	CRÈDITS EXTRAORD.	SUPLEMENTS DE CRÈDIT	AMPLIACIONS DE CRÈDIT	TRANSFERÈNCIES CRÈDIT		INCORPORACIÓ ROMANENTS DE CRÈDIT	CRÈDITS GENERATS	BAIXES PER ANUL·L.	AJUSTAMENTS PER PRÒRROGA	TOTAL MODIFICACIÓ
					POSITIVES	NEGATIVES					
30426.44110.6480000	Leasing vehicles transport urbà						53.460,00				53.460,00
30500.13600.2100002	Gestió i manteniment del medi natural										-46.400,00
30500.17000.2269900	Despeses diverses Medi ambient										-11.500,00
30500.17000.6090000	Infraestructura horts urbans				45.000,00						45.000,00
30500.17000.6090011	Crear nous horts urbans i socials	50.000,00									50.000,00
30500.17200.2260200	Campanyes de comunicació de medi ambient										-1.344,10
30500.17200.2269904	Dinamització agroecològica										-634,41
30500.17200.2279901	Gestió i seguiment d'animals										-54.074,50
30500.17200.4800000	Subvenció escoles projecte EURONET 50x50										-10.000,00
30500.17200.6230000	Pèrgola fotovoltaica del parc Ramon Barnils	2.743,81									2.743,81
30500.17210.2270600	Control de la qualitat ambiental				12.667,90						12.667,90
30500.23100.2270600	Assessorament en projectes de pobresa energètica								2.743,81		-5.003,14
30526.13600.2100002	Gestió i manteniment del medi natural						7.538,51				7.538,51
30526.17200.2260200	Campanyes de comunicació de medi ambient						6.726,36				6.726,36
30526.17200.2269900	Implantar Plans d'acció per l'energia sostenible						21.517,43				21.517,43
30526.17200.2269902	Implantació Pla mpal i campanya medi ambient						12.095,47				12.095,47
30526.17200.2269906	Restauració Pedrera Berta						16.919,80				16.919,80
30526.17200.2269908	Implantar l'Agenda 21						17.484,50				17.484,50
30526.17200.2279901	Gestió i seguiment d'animals										27.825,35
30526.17200.4800001	Subvencions energies renovables-estalvi energètic						15.000,00				15.000,00
30526.17200.4800002	Subvencions sistemes comunitaris aigües grises						10.000,00				10.000,00
30526.17200.4800003	Subvencions de protecció ambiental						5.000,00				5.000,00
30526.17200.4800005	Subvencions entitats animalistes						10.000,00				10.000,00
30526.17200.4800029	Conveni estudi urbanístic estany dels Alocs						2.580,00				2.580,00
30526.17210.2270600	Control de la qualitat ambiental						10.042,10				10.042,10
30526.31100.2279900	Gestió i seguiment d'animals						2.076,92				2.076,92



## PRESSUPOST DE DESPESES. EXERCICI CORRENT

## MODIFICACIONS DE CRÈDIT

EXERCICI 2017

APLIC. PRESSUPOSTÀRIA	DESCRIPCIÓ	CRÈDITS EXTRAORD.	SUPLEMENTS DE CRÈDIT	AMPLIACIONS DE CRÈDIT	TRANSFERÈNCIES CRÈDIT		INCORPORACIÓ ROMANENTS DE CRÈDIT	CRÈDITS GENERATS	BAIXES PER ANUL·L.	AJUSTAMENTS PER PRÒRROGA	TOTAL MODIFICACIÓ
					POSITIVES	NEGATIVES					
30700.34100.6290003	Circuits de salut amb aparells de manteniment físic	50.000,00									50.000,00
30726.31100.2269900	Protecció de la salut pública						718,25				718,25
30726.31100.2279900	Control de plagues						1.459,26				1.459,26
30800.15100.2269901	Lliure disposició ordinari Les Planes										-3.000,00
30800.15320.6090000	Lliure disposició Les Planes						11.000,00				11.000,00
30800.15320.6090002	Lliure disposició La Floresta						3.000,00				3.000,00
30800.15320.6090003	Lliure disposició Centre Oest inversions	6.000,00					6.000,00				6.000,00
30826.15320.6090000	Lliure disposició Les Planes						48.000,00				48.000,00
30826.15320.6090001	Lliure disposició Mirasol						37.000,00				37.000,00
30826.15320.6090002	Lliure disposició La Floresta						72.000,00				72.000,00
30826.46200.2270600	Observatori Sociològic						7.937,60				7.937,60
30826.92400.2260600	Constitució i impuls consells participació ciutadana						2.078,79				2.078,79
30826.92400.2269900	Despeses de Participació Ciutadana en plans mun.						33.345,09				33.345,09
30826.92400.2270600	Pressupost Participatiu						1.362,13				1.362,13
31124.49100.6270000	INVERSIONS PROJECTES SAMART CITY						9.423,60				9.423,60
31124.49100.6270001	Projecte e-administració						41.769,70				41.769,70
31124.92000.6260000	INVERSIONS EN SISTEMES INFORMÀTICS						72.945,95				72.945,95
31125.49100.6270001	Projecte e-administració										11.918,00
31125.92000.2279900	Manteniment i serveis externs informàtics						23.337,51				23.337,51
31125.92000.6260000	Inversions en Sistemes Informàtics										84.199,69
31222.49100.6260000	Inversions Telecomunicacions						4,31				4,31
31223.49100.6270000	Inversions Projecte Smart City						173,67				5.198,78
31225.49100.6230000	Inversions Telecomunicacions						4.938,28				4.938,28
40000.43300.4100000	Transferència a IGEPESI										-22.803,50
40000.92000.6270000	10% Projecte Participatiu								950.000,00		-1.000.000,00
40026.92000.6270000	10% Projecte Participatiu						986.610,82		970.000,00		16.610,82
40026.92000.6270001	Altres inversions de menys quantia						6.937,54				6.937,54
40122.15100.6090000	Construcció del Parkhour						1.763,53				1.763,53



## PRESSUPOST DE DESPESES. EXERCICI CORRENT

## MODIFICACIONS DE CRÈDIT

EXERCICI 2017

APLIC. PRESSUPOSTÀRIA	DESCRIPCIÓ	CRÈDITS EXTRAORD.	SUPLEMENTS DE CRÈDIT	AMPLIACIONS DE CRÈDIT	TRANSFERÈNCIES CRÈDIT		INCORPORACIÓ ROMANENTS DE CRÈDIT	CRÈDITS GENERATS	BAIXES PER ANUL·L.	AJUSTAMENTS PER PRÒRROGA	TOTAL MODIFICACIÓ
					POSITIVES	NEGATIVES					
40122.23100.2269900	PROGRAMA FOMENT DE LA CONVIVENCIA						2.084,66				2.084,66
40122.23110.2269901	PROGRAMA GENT GRAN						5.000,00				5.000,00
40122.33400.2269901	DINAMITZACIO CULTURAL						81,20				81,20
40122.43000.2269900	DINAMITZACIO COMERCIAL						5.000,00				5.000,00
40122.44110.2270900	ESTUDI MILLORA TRANSPORT PUBLIC						18.000,00				18.000,00
40125.15100.2269901	PLA DE BARRIS DE LES PLANES						1,00				1,00
40125.33400.6320000	Adequació espai La Unió						271.000,00				271.000,00
41125.32600.4800001	Ajuts menjador i escolaritat						1.868,30				1.868,30
42024.34200.6190000	Inversions esports						9.012,91				9.012,91
42025.34000.2260900	Act. I millores gest. Instal esport, serveis i programes						6.000,00				6.000,00
43100.49100.6260000	Inversions en Sistemes Informàtics					47.078,87		33.810,66			80.889,53
43100.49100.6270000	Inversions Telecomunicacions					14.000,00					14.000,00
43100.92000.2269900	Quotes associacions						1.500,00				-1.500,00
43100.92300.2279901	Serveis externs informàtics						11.000,00				-11.000,00
43126.49100.2229900	Lloguer canal TDT						15.421,63				15.421,63
43126.49100.2270600	Desenvolupament i integració d'aplicacions						8.470,00				8.470,00
43126.49100.6270000	Inversions Projectes Smart City						64.897,68				64.897,68
43126.92000.2270600	LOPD i Pla de Contingències						7.260,00				7.260,00
43126.92000.2279900	Manteniment i serveis externs informàtics						43.202,47				43.202,47
43126.92000.2279901	Serveis externs informàtics						21.693,22				21.693,22
43126.92000.2279902	Nous formats web i suports digitals						12.148,40				12.148,40
43200.49100.2270606	Oficina de Projectes Telecomunicacions						14.000,00				-14.000,00
43200.49100.2279904	Infraestructura tecnològica on-line					14.429,79					14.429,79
43226.13200.2220000	Serveis comunicacions digitals policia i emergènci						2.231,60				2.231,60
43226.49100.2130000	Manteniment infraestructures telecomunicacions						43.522,23				43.522,23
43226.49100.2270600	Serveis de Telecomunicacions						19.577,57				19.577,57
43226.49100.2270601	Oficina de qualitat telecomunicacions						23.025,88				23.025,88
43226.49100.2270605	Serveis externs de Telecomunicacions						10.567,07				10.567,07
43226.92000.2279904	Infraestructura tecnològica on-line						11.611,34				11.611,34
43300.92300.2270600	Sistema d'Informació Corporativa						21.780,00				-21.780,00



## PRESSUPOST DE DESPESES. EXERCICI CORRENT

## MODIFICACIONS DE CRÈDIT

EXERCICI 2017

APLIC. PRESSUPOSTÀRIA	DESCRIPCIÓ	CRÈDITS EXTRAORD.	SUPLEMENTS DE CRÈDIT	AMPLIACIONS DE CRÈDIT	TRANSFERÈNCIES CRÈDIT		INCORPORACIÓ ROMANENTS DE CRÈDIT	CRÈDITS GENERATS	BAIXES PER ANUL·L.	AJUSTAMENTS PER PRÒRROGA	TOTAL MODIFICACIÓ
					POSITIVES	NEGATIVES					
43326.92300.2270600	Sistema d'Informació Corporativa						13.902,90				13.902,90
43400.92200.2270600	Manteniment del SIG							7.000,00			7.000,00
43426.92200.2270600	Manteniment del SIG						3.001,46				3.001,46
43700.49100.2279903	Administració Electrònica							12.584,00			12.584,00
43926.92000.2220001	Consum mòbils i dades mòbils- Edif.Administratiu						95.361,80				95.361,80
43926.92000.2220002	Consum telèfon fix i dades - Edif.Administratiu						81.583,30				81.583,30
50000.32000.7100000	Transferència de capital PME	57.348,42									57.348,42
50000.33300.4100001	Transferència a OAMCC				54.987,50						54.987,50
50000.33400.4800000	Ajuts per llibreries, galeries d'art i clubs esportius (IBI)					42.570,00					-42.570,00
50000.33400.4800009	Conveni anual LA LIRA					4.635,00					-4.635,00
50000.33400.4800013	Conveni anual AMICS DE PEDRA I SANG					33.000,00					-33.000,00
50000.33400.4800014	Suport i dinamització Entitats					5.800,00					-5.800,00
50000.33400.4800022	Conveni anual OPERA DE CAMBRA					6.000,00					-6.000,00
50000.33800.4800001	Conveni anual COMISSIÓ FESTES LES PLANES					16.000,00					-16.000,00
50000.43200.4800000	Conveni turisme Parròquia Sant Pere					800,00					-800,00
50100.32600.2260600	Aportació al Consorci de Normalització Lingüística					7.812,57					-7.812,57
50100.33000.2260200	Comunicació àmbit Cultura, Coneixemen i Prom.Ciuta					1.948,98					-1.948,98
50100.33210.6320000	Biblioteca Central								250.000,00		-250.000,00
50100.33300.2269900	Gestió i activitats Xarxa Centres Culturals Polivalents					54.987,50					-54.987,50
50100.33300.6210001	Amfiteatre als Jardins del Vallès	270.000,00			150.000,00						420.000,00
50100.33400.2260900	Activitats i projectes culturals							13.206,00			13.206,00
50100.33400.6290004	Pantalla acústica per a espectacles a l'aire lliure	50.000,00									50.000,00
50100.33800.2260900	Activitats cultura popular i tradicional					249.369,55		11.510,00			260.879,55
50126.15100.2269900	LLIURE DISPOSICIÓ ORDINARI LA FLORESTA						3.000,00	8.000,00			5.000,00
50126.15100.2269901	LLIURE DISPOSICIÓ ORDINARI LES PLANES							8.000,00			8.000,00
50126.15100.2269902	LLIURE DISPOSICIO ORDINARI MIRA-SOL						35.000,00	8.000,00			43.000,00





## PRESSUPOST DE DESPESES. EXERCICI CORRENT

## MODIFICACIONS DE CRÈDIT

EXERCICI 2017

APLIC. PRESSUPOSTÀRIA	DESCRIPCIÓ	CRÈDITS EXTRAORD.	SUPLEMENTS DE CRÈDIT	AMPLIACIONS DE CRÈDIT	TRANSFERÈNCIES CRÈDIT		INCORPORACIÓ ROMANENTS DE CRÈDIT	CRÈDITS GENERATS	BAIXES PER ANUL·L.	AJUSTAMENTS PER PRÒRROGA	TOTAL MODIFICACIÓ
					POSITIVES	NEGATIVES					
50126.33400.2020000	Lloguer d'equipaments per usos culturals						2.290,83				2.290,83
50126.33400.2260900	Activitats i projectes culturals						19.375,09				19.375,09
50126.33400.6320000	Adequació espai La Unió						282.652,03				106.177,50
50126.33700.2269900	Gestió i activitats Xarxa Centres Culturals Polivalents						3.984,97				3.984,97
50126.33800.2260900	Activitats cultura popular i tradicional						70.344,46				70.344,46
50126.92900.2279901	Reserva per accions territorials barri est i oest						25.216,31		6.000,00		19.216,31
50200.33300.2260901	Despeses Museogràfiques							15.958,00			15.958,00
50200.33300.2260904	Serveis d'Atenció Als Usuaris del Museu										-6.000,00
50200.33300.2279900	Serveis d'Atenció als Usuaris del Museu			21.656,38							16.615,04
50226.33300.2260202	Publicacions del Museu						4.544,81				4.544,81
50226.33300.2260900	Activitats Educatives i Culturals del Museu						4.244,72				4.244,72
50226.33300.2279901	Despeses de monitoratge						517,66				517,66
50300.43200.2260200	Activitats Oficina de Turisme					22.803,50		24.000,00			46.803,50
50300.43200.2269901	Actuacions derivades de la taxa turística			7.585,25				13.523,31			21.108,56
50326.43200.2260200	Activitats oficina de turisme						3.556,07				3.556,07
50326.43200.2269900	Activitats oficina de turisme						2.997,77				2.997,77
50326.43200.2269901	Actuacions derivades de la taxa turística						16.478,99				16.478,99
50326.43200.2279900	Activitats oficina de turisme						1.938,76				1.938,76
50326.43200.2279901	Serveis d'atenció usuaris oficina de turisme						2.815,00				2.815,00
60020.23100.2260900	Despesa ordinària de la Llei de Barris						3.026,03				3.026,03
60021.15100.2279900	Execucions subsidiàries a càrrec de particulars						75.643,02				75.643,02
60021.23100.2260900	R/DESPESA ORDINARIA LLEI DE BARRIS						5.393,18				5.393,18
60022.15220.7800000	FOMENT REPARACIO TEULADES, FAÇANES I TANQUES						60.000,00				6.705,70
60022.15320.6190000	URBANITZACIO DEL CARRER CALVARI						45.885,24		45.596,69		288,55
60022.17210.6320000	REHABILITACIO EL MAGATZEM PER BIOMASA						10.000,00				10.000,00
60029.23100.2260900	R/DESPESA ORDINARIA LLEI DE BARRIS						7.553,64				7.553,64
61026.23100.2260200	Comunicació Polítiques Socials						9.099,20				9.099,20





## PRESSUPOST DE DESPESES. EXERCICI CORRENT

## MODIFICACIONS DE CRÈDIT

EXERCICI 2017

APLIC. PRESSUPOSTÀRIA	DESCRIPCIÓ	CRÈDITS EXTRAORD.	SUPLEMENTS DE CRÈDIT	AMPLIACIONS DE CRÈDIT	TRANSFERÈNCIES CRÈDIT		INCORPORACIÓ ROMANENTS DE CRÈDIT	CRÈDITS GENERATS	BAIXES PER ANUL·L.	AJUSTAMENTS PER PRÒRROGA	TOTAL MODIFICACIÓ
					POSITIVES	NEGATIVES					
61626.23100.2269901	Subtitulació, llengua signes i audiodescripció						82,50				82,50
61626.23150.2200000	Material i actes sensibilització: Salut Mental						7.960,99				7.960,99
61800.31101.2269901	Promoció salut: Pla de drogues i salut comunitària				14.000,00						14.000,00
61800.31101.2269903	Promoció salut: salut mental	2.500,00									2.500,00
61826.31101.2260600	Promoció salut: Educació						1.712,15				1.712,15
61826.31101.2269901	Promoció salut: comunitària						900,00				900,00
61900.23100.4800012	Conveni Punt de Trobada							51.000,00			51.000,00
61900.23100.4800017	Convenis de Suport al 3r sector - Conveni Ateneu				7.000,00						7.000,00
61900.23100.4800024	Subvencions a entitats projectes socials					4.450,00					-4.450,00
61900.23100.4800042	Conveni amb Ass. Gilgal Solidari				4.450,00						4.450,00
61900.23150.4800016	Convenis de Suport al 3r sector - Conveni Asdi					18.326,51					-18.326,51
61900.23150.4800020	Convenis de Suport al 3r sector - Conveni Cooperativa Dapsi								17.320,92		-17.320,92
62000.23100.2269900	Servei d'Assistència Domiciliària					17.520,00					-17.520,00
62024.33020.6270000	INSTAL·LACIONS CULTURALS T.						14.353,40				14.353,40
62026.23100.2269900	Servei d'Assistència Domiciliària						8.500,00				8.500,00
62100.33700.2260901	Oficina Jove							602,06			602,06
62126.33400.2260901	Pla local de Joventut						22.803,92				22.803,92
62126.33400.2260902	Projectes i activitats de Joventut						492,32				492,32
63000.32600.4800000	Subvencions activitats escolars					15.000,00					-15.000,00
63000.34000.2260900	Act. I millores gest. Instal esport, serveis i programes				19.653,08			11.071,50			30.724,58
63000.34100.2260900	Activitats esportives				15.000,00						15.000,00
63000.34100.4720000	Gestió serveis esportius						12.964,45				-12.964,45
63000.34100.4800000	Suport entitats esportives						1.050,00				-1.050,00
63000.34100.4800014	Conveni Club Karate Sant Cugat						2.700,00				-2.700,00
63000.34100.4800023	Conveni ús instal·lacions INS Pla Farreras						7.652,00				-7.652,00
63000.34100.4800024	Conveni ús instal·lacions INS Angeleta Ferrer						6.000,00				-6.000,00
63000.34100.4800025	Conveni pla esportiu AEE IES Arnau Cadell						13.000,00				-13.000,00



## PRESSUPOST DE DESPESES. EXERCICI CORRENT

## MODIFICACIONS DE CRÈDIT

EXERCICI 2017

APLIC. PRESSUPOSTÀRIA	DESCRIPCIÓ	CRÈDITS EXTRAORD.	SUPLEMENTS DE CRÈDIT	AMPLIACIONS DE CRÈDIT	TRANSFERÈNCIES CRÈDIT		INCORPORACIÓ ROMANENTS DE CRÈDIT	CRÈDITS GENERATS	BAIXES PER ANUL·L.	AJUSTAMENTS PER PRÒRROGA	TOTAL MODIFICACIÓ
					POSITIVES	NEGATIVES					
63000.34100.4800026	Conveni pla esportiu AEE IES Leonardo da Vinci					17.000,00					-17.000,00
63000.34100.4800027	Conveni pla esportiu AEE IES Pla Farreras					13.000,00					-13.000,00
63000.34100.4800028	Conveni pla esportiu AEE IES Angeleta Ferrer					13.000,00					-13.000,00
63000.34100.4800029	Subvencions d'activitats esportives de l'OMET				15.000,00						15.000,00
63000.34100.6090001	Instal·lacions esportives				90.909,96						90.909,96
63000.34200.2020000	Lloguer instal·lacions esportives				33.652,00						33.652,00
63000.34200.2200000	Material				15.000,00						15.000,00
63000.34200.4720000	Gestió instal·lacions esportives					48.110,63					-48.110,63
63000.34200.6190000	Millora equipament esportiu				50.616,00						50.616,00
63000.34200.6230000	Gespa artificial ZE Sant Francesc				230.000,00						230.000,00
63000.34200.6330000	Equipaments esportius PAV la Guinardera							135.938,55			135.938,55
63000.34200.6480000	Gespa artificial ZE Sant Francesc					230.000,00					-230.000,00
63000.93300.6190000	Millora equipament esportiu					50.616,00					-50.616,00
63000.93300.6190001	Actuacions de millora al pavelló esportiu Can Llobet	46.000,00			14.480,68						60.480,68
63026.23100.4800000	Altres ajuts famílies monoparentals						334,37				334,37
63026.34000.2260900	Act. I millores gest. Instal esport, serveis i programes						3.944,28				3.944,28
63026.34100.2260900	Activitats esportives						1.864,65				1.864,65
63026.34100.6090000	Projecte piscina parc central						8.953,27				8.953,27
63026.34200.2020000	Lloguer instal·lacions esportives						25.038,03				25.038,03
63026.34200.2120000	Manteniment instal·lacions esportives						33.972,79				33.972,79
63026.34200.4720000	Gestió instal·lacions esportives						5.800,00				5.800,00
63026.92000.2200000	Material Projecte Ethics4Sports						3.269,70				3.269,70
63026.92000.2270600	Projecte Ethics4Sports - ERASMUS						75.904,34				75.904,34
63026.93300.6190000	Adquisició i renovació equipaments esportius						201.888,44				201.888,44
63026.93300.6350000	Adquisició i renovació equipaments esportius						22.000,00				22.000,00
70000.15100.2260400	Defensa Jurídica										-110.000,00
70026.15100.2260400	Defensa Jurídica						10.602,02				10.602,02



## PRESSUPOST DE DESPESES. EXERCICI CORRENT

## MODIFICACIONS DE CRÈDIT

EXERCICI 2017

APLIC. PRESSUPOSTÀRIA	DESCRIPCIÓ	CRÈDITS EXTRAORD.	SUPLEMENTS DE CRÈDIT	AMPLIACIONS DE CRÈDIT	TRANSFERÈNCIES CRÈDIT		INCORPORACIÓ ROMANENTS DE CRÈDIT	CRÈDITS GENERATS	BAIXES PER ANUL·L.	AJUSTAMENTS PER PRÒRROGA	TOTAL MODIFICACIÓ
					POSITIVES	NEGATIVES					
95020.15100.6000002	COLONIA OLLER - DESPESES D'URBANITZACIÓ						425.733,18				425.733,18
95020.23100.6320000	CENTRES CÍVICS LLB CAMP 6						1.902,17				1.902,17
95029.15000.6100001	OBRES DIVERSES						6.612,00				6.612,00
95029.23100.6000000	PROJECTE LLEI DE BARRIS LLB CAMP1						3.158,85				3.158,85
95029.23100.6320000	PROJECTE LLEI DE BARRIS LLB CAMP6 CENTRE CIVIC						12.838,24				12.838,24
95029.23100.6320001	PROJECTE LLEI DE BARRIS LLB CAMP3						3.220,91				3.220,91
TOTAL		5.156.355,33	2.168.565,70	909.497,52	10.352.954,16	10.352.954,16	25.639.700,43	5.034.469,99	5.967.534,96		32.941.054,01



## PRESSUPOST DE DESPESES

## ROMANENTS DE CRÈDIT

EXERCICI 2017

APLIC. PRESSUPOSTÀRIA	DESCRIPCIÓ	ROMANENTS COMPROMESOS			ROMNENTS NO COMPROMESOS		
		INCORPORABLES	NO INCORPORABL	TOTAL	INCORPORABLES	NO INCORPORABLE	TOTAL
2017 00000 92000 2260100	Despeses diverses Alcaldia	2.793,97		2.793,97		22.796,86	22.796,86
2017 00000 92000 2260101	Agermanaments					356,28	356,28
2017 00000 92000 2260102	Gestió d'esdeveniments i protocol	3.975,99		3.975,99	-9.800,51		-9.800,51
2017 00000 92000 2269901	Fòrum de Síndics (quota associat)					-27,00	-27,00
2017 00000 92000 2269903	Adhesió a l'Associació d'Amics de la Bressola						
2017 00000 92000 4800000	Conveni col·laboració amb Fundació Abadia de Montserrat						
2017 00000 92400 2260900	Premis Ciutat de Sant Cugat					1.154,50	1.154,50
2017 00000 92400 4100000	Transferència OMCC - Premis Ciutat de Sant Cugat						
2017 00000 92400 4490000	Transferència EPEL Cugat.cat- Premis Ciutat de Sant Cugat						
2017 00000 92410 2269905	Desp Grals del Sindic de Greuges					3.764,95	3.764,95
2017 01000 49100 2200100	Prensa diària i local	145,00		145,00		-59,96	-59,96
2017 01000 49100 2200101	Recull de premsa digital					984,48	984,48
2017 01000 49100 2200102	Suports de premsa					705,57	705,57
2017 01000 49100 2260200	Fotografies de premsa	705,88		705,88		2.094,12	2.094,12
2017 01200 49100 2260200	Accions comunicatives institucionals	26.365,27		26.365,27		-30.364,67	-30.364,67
2017 01200 49100 2260201	Difusió informació institucional	2.884,77		2.884,77		33.816,92	33.816,92
2017 01200 49100 2270601	Desenvolupament millores web	1.365,00		1.365,00			
2017 01200 49100 2279900	Dinamització de les xarxes socials					441,00	441,00
2017 01200 49100 2279901	Elaboració continguts digitals						
2017 01200 49100 2400000	Revista municipal	10.946,76		10.946,76		18.655,38	18.655,38
2017 01226 49100 2260200	Accions comunicatives institucionals	12.692,75		12.692,75			
2017 01226 49100 2260201	Difusió informació institucional	1.195,83		1.195,83			
2017 01226 49100 2270601	Desenvolupament millores web						
2017 01226 49100 2279900	Dinamització de les xarxes socials						
2017 01226 49100 2400000	Revista municipal	3.250,45		3.250,45			



## PRESSUPOST DE DESPESES

## ROMANENTS DE CRÈDIT

EXERCICI 2017

APLIC. PRESSUPOSTÀRIA	DESCRIPCIÓ	ROMANENTS COMPROMESOS			ROMNENTS NO COMPROMESOS		
		INCORPORABLES	NO INCORPORABL	TOTAL	INCORPORABLES	NO INCORPORABLE	TOTAL
2017 02000 13200 2130000	Manteniment equips Policia Local					13.401,75	13.401,75
2017 02000 13200 2219900	Adquisició de munició i material de pràctiques de tir.					1.607,16	1.607,16
2017 02000 13200 2260100	Actes protocolaris Policia Local					2.100,00	2.100,00
2017 02000 13200 2260900	Seguretat i Salut Laboral: Manteniment físic policia local	1.683,19		1.683,19			
2017 02000 13200 2269900	Quota anual forum europeu de seguretat ciutadana					3.000,00	3.000,00
2017 02000 13200 2270100	Serveis externs seguretat	1.227,99		1.227,99		-193,71	-193,71
2017 02000 13300 2020000	Serveis dipòsit de vehicles						
2017 02000 13300 2279900	Retirada de vehicles per infracció i moviment (GRUA)	288,66		288,66		-3.253,56	-3.253,56
2017 02000 13500 2260900	Manteniment físic voluntaris protecció civil					1,00	1,00
2017 02000 13500 2270600	Plans emergència Protecció Civil						
2017 02000 13500 2279900	Contracte Serveis preventius sanitaris	4.947,15		4.947,15		826,58	826,58
2017 02000 13500 4800000	Conveni Associacio Voluntaris P.Civil SCV. AVPCSCV						
2017 02026 13500 2270600	Plans emergència Protecció Civil						
2017 10000 01100 3580001	Interessos leasings	0,04		0,04		9.734,73	9.734,73
2017 10000 15100 3520000	Interessos Expropiacions					85.904,23	85.904,23
2017 10000 15210 7400000	Nova promoció habitatge per la gent gran a c/ Rius i Taulet				1.000.475,42		1.000.475,42
2017 10000 15220 7400000	Arranjament pisos de PROMUSA gent gran				25.000,00		25.000,00
2017 10000 23100 4800000	Ajuts habitatges sector Capella Sant Joan					1,00	1,00
2017 10000 23100 4800001	Transferències corrents Ajuts socials						
2017 10000 23100 4800002	Habitatge social per a joves					1.500,00	1.500,00
2017 10000 32400 6220000	Adequació centres educatius - Escola de música						
2017 10000 46300 4800000	QUOTA ASSOCIAT: ASS. BIOINFORMATICS BARCELONA					2.000,00	2.000,00



## PRESSUPOST DE DESPESES

## ROMANENTS DE CRÈDIT

EXERCICI 2017

APLIC. PRESSUPOSTÀRIA	DESCRIPCIÓ	ROMANENTS COMPROMESOS			ROMNENTS NO COMPROMESOS		
		INCORPORABLES	NO INCORPORABL	TOTAL	INCORPORABLES	NO INCORPORABLE	TOTAL
2017 10000 49100 4100000	Transferència a IGEPESI						
2017 10000 49100 4490000	Transferencia a EPE Cugat.cat						
2017 10000 92000 2270600	ESTUDIS I TREBALLS TÈCNICS					70.000,00	70.000,00
2017 10000 92900 5000000	Fons de contingències					50.000,00	50.000,00
2017 10000 93100 2200100	Subscripcions Intervenció					95,00	95,00
2017 10000 93100 2279900	Serveis externs d'Economia	0,10		0,10		7.814,50	7.814,50
2017 10000 93100 3520000	Interessos de demora en els pagaments					5.643,81	5.643,81
2017 10000 93100 4100000	Transferència a IGEPESI						
2017 10000 93200 2270800	DIBA - Compensació recàrrecs					3.828,10	3.828,10
2017 10000 93200 2270801	DIBA - Gestió d'ingressos					573,55	573,55
2017 10000 93200 2270803	Serveis de recaptació Taxa clavegueram	6.558,21		6.558,21		-3.095,18	-3.095,18
2017 10000 94200 4640000	AMB - Transferència actuacions PAMMU					1.900.000,00	1.900.000,00
2017 10000 94200 4640001	AMB - Transferència vertebradores						
2017 10000 94300 4680000	EMDV - Participació als ingressos municipals					0,03	0,03
2017 10000 94300 4680001	EMDV - Liquidació any anterior						
2017 10000 94300 4680002	EMDV - participació en els costos					0,07	0,07
2017 10026 92000 6220000	Inversions diverses						
2017 10026 92000 6230000	Inversions diverses				82.355,37		82.355,37
2017 10026 93100 2279900	Serveis externs d'Economia	2.167,06		2.167,06			
2017 10026 93200 2270803	Serveis de recaptació Taxa clavegueram						
2017 10100 15100 2250200	IBI PARCEL.LES CAN MAGI					1.092,21	1.092,21
2017 10100 16001 2030000	Lloguer terreny depuradora Can Cortes	21,80		21,80		303,80	303,80
2017 10100 33400 2020000	Lloguers locals de cultura	242,00		242,00		2.571,54	2.571,54
2017 10100 92000 2020000	Comunitat Can Monmany					5.000,00	5.000,00
2017 10100 92000 2020001	Lloguer magatzem municipal					1.547,74	1.547,74





## PRESSUPOST DE DESPESES

## ROMANENTS DE CRÈDIT

EXERCICI 2017

APLIC. PRESSUPOSTÀRIA	DESCRIPCIÓ	ROMANENTS COMPROMESOS			ROMNENTS NO COMPROMESOS		
		INCORPORABLES	NO INCORPORABL	TOTAL	INCORPORABLES	NO INCORPORABLE	TOTAL
2017 10100 92000 2120000	Comunitats de propietaris	178,00		178,00		3.235,16	3.235,16
2017 10100 93300 2120000	Comunitat de propietaris	11,10		11,10		382,08	382,08
2017 10100 93300 2269900	Formalització del Patrimoni	4.546,75		4.546,75		1.000,00	1.000,00
2017 10124 92000 6290000	Despeses diverses (Inversions)	863,50		863,50			
2017 10125 13200 6480000	Renovació vehicles Policia				27.076,18		27.076,18
2017 10125 15320 6230000	Inversions de Compres				0,01		0,01
2017 10125 33300 6230000	Inversions de Compres				2.678,44		2.678,44
2017 10125 33300 6250000	Inversions de Compres				0,12		0,12
2017 10125 92000 6240000	Despeses diverses (inversions)				34.000,00		34.000,00
2017 10125 92000 6250000	Despeses diverses (inversions)						
2017 10125 92000 6290000	Despeses diverses (inversions)				157,30		157,30
2017 10126 33400 2020000	Lloguer nau de Can Solà						
2017 10126 92000 2020001	Lloguer magatzem municipal						
2017 10126 92000 2120000	Comunitats de propietaris						
2017 10200 01100 3100000	Interessos préstecs bancaris					172.548,55	172.548,55
2017 10200 01100 9110000	Amortització préstecs bancaris Sector Públic						
2017 10200 01100 9130000	Amortització préstecs bancaris				159.605,58		159.605,58
2017 10200 93400 2200100	Serveis Externs de Tresoreria	748,50		748,50		693,00	693,00
2017 10200 93400 3100000	Altres interessos i Comissions bancàries					48.439,02	48.439,02
2017 11000 13200 1100900	Seguretat Ciutadana - p. eventual					-0,28	-0,28
2017 11000 13200 1200900	Seguretat Ciutadana - bàs. f. plantilla					208.498,87	208.498,87
2017 11000 13200 1210900	Seguretat Ciutadana - compl. f. planti.					23.595,19	23.595,19
2017 11000 13200 1240900	Seguretat Ciutadana- f. en pràctiques					-4.518,25	-4.518,25
2017 11000 13200 1300000	Seguretat Ciutadana - p. laboral planti.					61,66	61,66
2017 11000 13200 1300100	Seguretat Ciutadana- hores extres labor.					-2.436,33	-2.436,33



## PRESSUPOST DE DESPESES

## ROMANENTS DE CRÈDIT

EXERCICI 2017

APLIC. PRESSUPOSTÀRIA	DESCRIPCIÓ	ROMANENTS COMPROMESOS			ROMNENTS NO COMPROMESOS		
		INCORPORABLES	NO INCORPORABL	TOTAL	INCORPORABLES	NO INCORPORABLE	TOTAL
2017 11000 13200 1310000	Seguretat Ciutadana- p. laboral temporal					1,00	1,00
2017 11000 13200 1430000	Seguretat Ciutadana- ret. altre personal					1,00	1,00
2017 11000 13200 1500000	Seguretat Ciutadana - productivitat					63.080,51	63.080,51
2017 11000 13200 1510000	Seguretat Ciutadana- ampli. horari func.				-144.020,98		-144.020,98
2017 11000 13200 1520000	Seguretat Ciutadana- pla de carrera					1,00	1,00
2017 11000 13200 1600000	Seguretat Ciutadana - Seguretat Social					139.658,69	139.658,69
2017 11000 13400 1100900	Mobilitat - p. eventual					1,00	1,00
2017 11000 13400 1200900	Mobilitat - bàs. func. planti.					-1.285,58	-1.285,58
2017 11000 13400 1210900	Mobilitat - compl. fun. plant.					-5.960,50	-5.960,50
2017 11000 13400 1300000	Mobilitat - p. laboral planti.					-4.436,61	-4.436,61
2017 11000 13400 1300100	Mobilitat - hores extres labo.					-26.075,54	-26.075,54
2017 11000 13400 1310000	Mobilitat - p. laboral tempor.					-9.945,68	-9.945,68
2017 11000 13400 1430000	Mobilitat - retr. altre perso.					1,00	1,00
2017 11000 13400 1500000	Mobilitat - productivitat					-1.140,15	-1.140,15
2017 11000 13400 1510000	Mobilitat - ampl. horari func.					1,00	1,00
2017 11000 13400 1520000	Mobilitat - pla de carrera					1,00	1,00
2017 11000 13400 1600000	Mobilitat - Seguretat Social					-17.866,53	-17.866,53
2017 11000 13500 1100900	Protecció Civil - p. eventual					1,00	1,00
2017 11000 13500 1200900	Protecció Civil - bàs. fun. plantilla					-6.135,21	-6.135,21
2017 11000 13500 1210900	Protecció Civil - compl. fun. plantilla					-11.464,81	-11.464,81
2017 11000 13500 1300000	Protecció Civil - p. laboral plantilla					1,00	1,00
2017 11000 13500 1300100	Protecció Civil - hores extres laborals					1,00	1,00
2017 11000 13500 1310000	Protecció Civil - p. laboral temporal					1,00	1,00
2017 11000 13500 1430000	Protecció Civil - retri. altre personal					1,00	1,00
2017 11000 13500 1500000	Protecció Civil - productivitat					-495,43	-495,43
2017 11000 13500 1510000	Protecció Civil - ampl. horari funci.					-9.895,18	-9.895,18



## PRESSUPOST DE DESPESES

## ROMANENTS DE CRÈDIT

EXERCICI 2017

APLIC. PRESSUPOSTÀRIA	DESCRIPCIÓ	ROMANENTS COMPROMESOS			ROMNENTS NO COMPROMESOS		
		INCORPORABLES	NO INCORPORABL	TOTAL	INCORPORABLES	NO INCORPORABLE	TOTAL
2017 11000 13500 1520000	Protecció Civil - pla de carrera					1,00	1,00
2017 11000 13500 1600000	Protecció Civil - Seguretat Social					-8.728,34	-8.728,34
2017 11000 13600 1100900	Prevençió i extinció incendis - p. eventual					1,00	1,00
2017 11000 13600 1200900	Prevençió i extinció incendis - bàs. fun. plantilla					759,02	759,02
2017 11000 13600 1210900	Prevençió i extinció incendis - compl. fun. plantilla					-519,61	-519,61
2017 11000 13600 1300000	Prevençió i extinció incendis - p. laboral plantilla					1,00	1,00
2017 11000 13600 1300100	Prevençió i extinció incendis - hores extres laborals					1,00	1,00
2017 11000 13600 1310000	Prevençió i extinció incendis - p. laboral temporal					1,00	1,00
2017 11000 13600 1430000	Prevençió i extinció incendis - retri. altre personal					1,00	1,00
2017 11000 13600 1500000	Prevençió i extinció incendis - productivitat					95,28	95,28
2017 11000 13600 1510000	Prevençió i extinció incendis - ampl. horari funci.					1,00	1,00
2017 11000 13600 1520000	Prevençió i extinció incendis - pla de carrera					1,00	1,00
2017 11000 13600 1600000	Prevençió i extinció incendis - Seguretat Social					-324,67	-324,67
2017 11000 15100 1100900	Urbanisme - p. eventual					55.985,11	55.985,11
2017 11000 15100 1200900	Urbanisme -bàs. func. plantilla					-49.607,68	-49.607,68
2017 11000 15100 1210900	Urbanisme - compl. func. plantilla					-158.378,11	-158.378,11
2017 11000 15100 1300000	Urbanisme - laboral plantilla					944,73	944,73
2017 11000 15100 1300100	Urbanisme - hores extres laborals					1,00	1,00
2017 11000 15100 1310000	Urbanisme - p. laboral temporal					1,00	1,00
2017 11000 15100 1310002	Garantia Juvenil 2016 C. pràctiques Urbanisme- retribucions					-14.981,95	-14.981,95
2017 11000 15100 1430000	Urbanisme - retrib. altre personal					76.981,44	76.981,44



## PRESSUPOST DE DESPESES

## ROMANENTS DE CRÈDIT

EXERCICI 2017

APLIC. PRESSUPOSTÀRIA	DESCRIPCIÓ	ROMANENTS COMPROMESOS			ROMNENTS NO COMPROMESOS		
		INCORPORABLES	NO INCORPORABL	TOTAL	INCORPORABLES	NO INCORPORABLE	TOTAL
2017 11000 15100 1500000	Urbanisme - productivitat					1.547,91	1.547,91
2017 11000 15100 1510000	Urbanisme - amplia. horari funci.					-491,05	-491,05
2017 11000 15100 1520000	Urbanisme - pla de carrera					1,00	1,00
2017 11000 15100 1600000	Urbanisme - Seguretat Social					-11.004,57	-11.004,57
2017 11000 15100 1600002	Garantia Juvenil 2016 C. pràctiques Urbanisme- Seg. social					-4.435,79	-4.435,79
2017 11000 16000 1100900	Clavegueram - p. eventual					1,00	1,00
2017 11000 16000 1200900	Clavegueram -bàs. func. plantilla					1.328,48	1.328,48
2017 11000 16000 1210900	Clavegueram - compl. func. plantilla					-4.161,52	-4.161,52
2017 11000 16000 1300000	Clavegueram - laboral plantilla					514,16	514,16
2017 11000 16000 1300100	Clavegueram - hores extres laborals					1,00	1,00
2017 11000 16000 1310000	Clavegueram - p. laboral temporal					1,00	1,00
2017 11000 16000 1430000	Clavegueram - retrib. altre personal					-17.769,99	-17.769,99
2017 11000 16000 1500000	Clavegueram - productivitat					-191,33	-191,33
2017 11000 16000 1510000	Clavegueram - amplia. horari funci.					1,00	1,00
2017 11000 16000 1520000	Clavegueram - pla de carrera					1,00	1,00
2017 11000 16000 1600000	Clavegueram - Seguretat Social					-4.711,58	-4.711,58
2017 11000 16210 1100900	Recollida de residus - p. eventual					1,00	1,00
2017 11000 16210 1200900	Recollida de residus -bàs. func. plantilla					1,00	1,00
2017 11000 16210 1210900	Recollida de residus - compl. func. plantilla					1,00	1,00
2017 11000 16210 1300000	Recollida de residus - laboral plantilla					-196,61	-196,61
2017 11000 16210 1300100	Recollida de residus - hores extres laborals					1,00	1,00
2017 11000 16210 1310000	Recollida de residus - p. laboral temporal					1,00	1,00
2017 11000 16210 1430000	Recollida de residus - retrib. altre personal					-17.687,74	-17.687,74
2017 11000 16210 1500000	Recollida de residus - productivitat					-314,81	-314,81



## PRESSUPOST DE DESPESES

## ROMANENTS DE CRÈDIT

EXERCICI 2017

APLIC. PRESSUPOSTÀRIA	DESCRIPCIÓ	ROMANENTS COMPROMESOS			ROMNENTS NO COMPROMESOS		
		INCORPORABLES	NO INCORPORABL	TOTAL	INCORPORABLES	NO INCORPORABLE	TOTAL
2017 11000 16210 1510000	Recollida de residus - amplia. horari funci.					1,00	1,00
2017 11000 16210 1520000	Recollida de residus - pla de carrera					1,00	1,00
2017 11000 16210 1600000	Recollida de residus - Seguretat Social					-5.113,64	-5.113,64
2017 11000 16220 1100900	Gestió de residus - p. eventual					1,00	1,00
2017 11000 16220 1200900	Gestió de residus -bàs. func. plantilla					1,00	1,00
2017 11000 16220 1210900	Gestió de residus - compl. func. plantilla					1,00	1,00
2017 11000 16220 1300000	Gestió de residus - laboral plantilla					-1.291,00	-1.291,00
2017 11000 16220 1300100	Gestió de residus - hores extres laborals					1,00	1,00
2017 11000 16220 1310000	Gestió de residus - p. laboral temporal					1,00	1,00
2017 11000 16220 1430000	Gestió de residus - retrib. altre personal					1,00	1,00
2017 11000 16220 1500000	Gestió de residus - productivitat					-69,17	-69,17
2017 11000 16220 1510000	Gestió de residus - amplia. horari funci.					1,00	1,00
2017 11000 16220 1520000	Gestió de residus - pla de carrera					1,00	1,00
2017 11000 16220 1600000	Gestió de residus - Seguretat Social					-466,98	-466,98
2017 11000 16300 1100900	Neteja viària - p. eventual					1,00	1,00
2017 11000 16300 1200900	Neteja viària -bàs. func. plantilla					1,00	1,00
2017 11000 16300 1210900	Neteja viària - compl. func. plantilla					1,00	1,00
2017 11000 16300 1300000	Neteja viària - laboral plantilla					-20.531,67	-20.531,67
2017 11000 16300 1300100	Neteja viària - hores extres laborals					-10.417,23	-10.417,23
2017 11000 16300 1310000	Neteja viària - p. laboral temporal					1,00	1,00
2017 11000 16300 1430000	Neteja viària - retrib. altre personal					1,00	1,00
2017 11000 16300 1500000	Neteja viària - productivitat					-3.228,27	-3.228,27
2017 11000 16300 1510000	Neteja viària - amplia. horari funci.					1,00	1,00
2017 11000 16300 1520000	Neteja viària - pla de carrera					1,00	1,00
2017 11000 16300 1600000	Neteja viària - Seguretat Social					-10.598,18	-10.598,18
2017 11000 16500 1100900	Enllumenat - p. eventual					1,00	1,00



## PRESSUPOST DE DESPESES

## ROMANENTS DE CRÈDIT

EXERCICI 2017

APLIC. PRESSUPOSTÀRIA	DESCRIPCIÓ	ROMANENTS COMPROMESOS			ROMNENTS NO COMPROMESOS		
		INCORPORABLES	NO INCORPORABL	TOTAL	INCORPORABLES	NO INCORPORABLE	TOTAL
2017 11000 16500 1200900	Enllumenat -bàs. func. plantilla					1.302,75	1.302,75
2017 11000 16500 1210900	Enllumenat - compl. func. plantilla					2.166,16	2.166,16
2017 11000 16500 1300000	Enllumenat - laboral plantilla					1,00	1,00
2017 11000 16500 1300100	Enllumenat - hores extres laborals					1,00	1,00
2017 11000 16500 1310000	Enllumenat - p. laboral temporal					1,00	1,00
2017 11000 16500 1430000	Enllumenat - retrib. altre personal					1,00	1,00
2017 11000 16500 1500000	Enllumenat - productivitat					68,45	68,45
2017 11000 16500 1510000	Enllumenat - amplia. horari funci.					1,00	1,00
2017 11000 16500 1520000	Enllumenat - pla de carrera					1,00	1,00
2017 11000 16500 1600000	Enllumenat - Seguretat Social					-235,77	-235,77
2017 11000 17100 1100900	Parcs i Jardins - p. eventual					1,00	1,00
2017 11000 17100 1200900	Parcs i Jardins - bàs. funcio. plantilla					1.306,12	1.306,12
2017 11000 17100 1210900	Parcs i Jardins - compl. funcion. plant.					-2.614,60	-2.614,60
2017 11000 17100 1300000	Parcs i Jardins - p. laboral plantilla					-3.580,60	-3.580,60
2017 11000 17100 1300100	Parcs i Jardins - hores extres laborals					-2.884,36	-2.884,36
2017 11000 17100 1310000	Parcs i Jardins - p. laboral temporal					1,00	1,00
2017 11000 17100 1430000	Parcs i Jardins - retrib. altre personal					1,00	1,00
2017 11000 17100 1500000	Parcs i Jardins - productivitat					903,85	903,85
2017 11000 17100 1510000	Parcs i Jardins - ampl. horari funciona.					1,00	1,00
2017 11000 17100 1520000	Parcs i Jardins - pla de carrera					1,00	1,00
2017 11000 17100 1600000	Parcs i Jardins - Seguretat Social					2.451,52	2.451,52
2017 11000 17200 1100900	Medi Ambient - p. eventual					-0,14	-0,14
2017 11000 17200 1200900	Medi Ambient - bàs. funciona. plantilla					21.176,72	21.176,72
2017 11000 17200 1210900	Medi Ambient - compl. funcion. plantilla					23.678,68	23.678,68
2017 11000 17200 1300000	Medi Ambient - p. laboral plantilla					-3.503,13	-3.503,13
2017 11000 17200 1300100	Medi Ambient - hores extres laboral					1,00	1,00



## PRESSUPOST DE DESPESES

## ROMANENTS DE CRÈDIT

EXERCICI 2017

APLIC. PRESSUPOSTÀRIA	DESCRIPCIÓ	ROMANENTS COMPROMESOS			ROMNENTS NO COMPROMESOS		
		INCORPORABLES	NO INCORPORABL	TOTAL	INCORPORABLES	NO INCORPORABLE	TOTAL
2017 11000 17200 1310000	Medi Ambient - p. laboral temporal					29.606,06	29.606,06
2017 11000 17200 1310001	AODL - p. laboral temporal - Medi ambient					-32.327,64	-32.327,64
2017 11000 17200 1310003	Garantia Juvenil 2017 C. pràctiques Medi Ambient - retribuci					-1.460,79	-1.460,79
2017 11000 17200 1430000	Medi Ambient - retrib. altre personal					1,00	1,00
2017 11000 17200 1500000	Medi Ambient - productivitat					10.275,60	10.275,60
2017 11000 17200 1510000	Medi Ambient - amplia. horari funcionar.					1,00	1,00
2017 11000 17200 1520000	Medi Ambient - pla de carrera					1,00	1,00
2017 11000 17200 1600000	Medi Ambient- Seguretat Social					25.209,62	25.209,62
2017 11000 17200 1600001	AODL - Seguretat Social - Medi ambient					-11.860,19	-11.860,19
2017 11000 17200 1600003	Garantia Juvenil 2017 C. pràctiques Medi Ambient - seg. soci					-528,14	-528,14
2017 11000 17210 1100900	Protecció contaminació acústica, lumínica i atmosfèrica - p					1,00	1,00
2017 11000 17210 1200900	Protecció contaminació acústica, lumínica i atmosfèrica - b					-0,57	-0,57
2017 11000 17210 1210900	Protecció contaminació acústica, lumínica i atmosfèrica - c					0,02	0,02
2017 11000 17210 1300000	Protecció contaminació acústica, lumínica i atmosfèrica - p					1,00	1,00
2017 11000 17210 1300100	Protecció contaminació acústica, lumínica i atmosfèrica - h					1,00	1,00
2017 11000 17210 1310000	Protecció contaminació acústica, lumínica i atmosfèrica - p					1,00	1,00
2017 11000 17210 1430000	Protecció contaminació acústica, lumínica i atmosfèrica - r					1,00	1,00
2017 11000 17210 1500000	Protecció contaminació acústica, lumínica i atmosfèrica - p					66,22	66,22
2017 11000 17210 1510000	Protecció contaminació acústica, lumínica i atmosfèrica - a					1,00	1,00
2017 11000 17210 1520000	Protecció contaminació acústica, lumínica i atmosfèrica - p					1,00	1,00
2017 11000 17210 1600000	Protecció contaminació acústica, lumínica i atmosfèrica- Se					-100,78	-100,78



## PRESSUPOST DE DESPESES

## ROMANENTS DE CRÈDIT

EXERCICI 2017

APLIC. PRESSUPOSTÀRIA	DESCRIPCIÓ	ROMANENTS COMPROMESOS			ROMNENTS NO COMPROMESOS		
		INCORPORABLES	NO INCORPORABL	TOTAL	INCORPORABLES	NO INCORPORABLE	TOTAL
2017 11000 23100 1100900	Serveis socials_atenció primària - p. eventual					1,00	1,00
2017 11000 23100 1200900	Serveis socials_atenció primària - Bàs. funcio. plantilla					21.469,35	21.469,35
2017 11000 23100 1210900	Serveis socials_atenció primària - compl. fun. plantilla					-69.097,50	-69.097,50
2017 11000 23100 1300000	Serveis socials_atenció primària - p. laboral plantilla					-26.301,26	-26.301,26
2017 11000 23100 1300100	Serveis socials_atenció primària - hores extres laborals					-1.234,72	-1.234,72
2017 11000 23100 1310000	Serveis socials_atenció primària - p. laboral temporal					-24.014,51	-24.014,51
2017 11000 23100 1430000	Serveis socials_atenció primària - retri. altre personal				337.527,64		337.527,64
2017 11000 23100 1500000	Serveis socials_atenció primària - productivitat					11.395,80	11.395,80
2017 11000 23100 1510000	Serveis socials_atenció primària - ampli. horari funcio.					-1.242,91	-1.242,91
2017 11000 23100 1520000	Serveis socials_atenció primària - pla de carrera					1,00	1,00
2017 11000 23100 1600000	Serveis socials_atenció primària - Seguretat Social					28.117,77	28.117,77
2017 11000 23110 1100900	Serveis socials - altres - p. eventual					-0,28	-0,28
2017 11000 23110 1200900	Serveis socials - altres - Bàs. funcio. plantilla					-3.374,59	-3.374,59
2017 11000 23110 1210900	Serveis socials - altres - compl. fun. plantilla					-31.495,39	-31.495,39
2017 11000 23110 1300000	Serveis socials - altres - p. laboral plantilla					4.846,47	4.846,47
2017 11000 23110 1300100	Serveis socials - altres - hores extres laborals					-507,38	-507,38
2017 11000 23110 1310000	Serveis socials - altres - p. laboral temporal					1,00	1,00
2017 11000 23110 1430000	Serveis socials - altres - retri. altre personal					1,00	1,00
2017 11000 23110 1500000	Serveis socials - altres - productivitat					8.694,90	8.694,90





## PRESSUPOST DE DESPESES

## ROMANENTS DE CRÈDIT

EXERCICI 2017

APLIC. PRESSUPOSTÀRIA	DESCRIPCIÓ	ROMANENTS COMPROMESOS			ROMNENTS NO COMPROMESOS		
		INCORPORABLES	NO INCORPORABL	TOTAL	INCORPORABLES	NO INCORPORABLE	TOTAL
2017 11000 23110 1510000	Serveis socials - altres - ampli. horari funcio.					-5.656,55	-5.656,55
2017 11000 23110 1520000	Serveis socials - altres - pla de carrera					1,00	1,00
2017 11000 23110 1600000	Serveis socials - altres - Seguretat Social					-3.906,84	-3.906,84
2017 11000 24100 1100900	Foment de l'ocupació - p. eventual					1,00	1,00
2017 11000 24100 1200900	Foment de l'ocupació - bàs. funcion. plantilla					1.214,11	1.214,11
2017 11000 24100 1210900	Foment de l'ocupació - compl. funcion. plantilla					-2.064,07	-2.064,07
2017 11000 24100 1300000	Foment de l'ocupació - p. laboral plantilla					-8.709,56	-8.709,56
2017 11000 24100 1300100	Foment de l'ocupació - hores extres laborals					1,00	1,00
2017 11000 24100 1310000	Foment de l'ocupació - p. laboral temporal					36.556,06	36.556,06
2017 11000 24100 1310001	AODL - p. laboral temporal - Foment de la ocupació					-34.519,23	-34.519,23
2017 11000 24100 1430000	Foment de l'ocupació - ret. altre personal					-20.328,47	-20.328,47
2017 11000 24100 1500000	Foment de l'ocupació - productivitat					934,25	934,25
2017 11000 24100 1510000	Foment de l'ocupació - ampli. horari funcionaris					1,00	1,00
2017 11000 24100 1520000	Foment de l'ocupació - pla de carrera					1,00	1,00
2017 11000 24100 1600000	Foment de l'ocupació - Seguretat Social					16.321,05	16.321,05
2017 11000 24100 1600001	AODL - Seguretat Social - Foment de la ocupació					-20.434,25	-20.434,25
2017 11000 31100 1100900	Salut Pública- p. eventual					1,00	1,00
2017 11000 31100 1200900	Salut Pública - Bàs. funcion. plantilla					-686,71	-686,71
2017 11000 31100 1210900	Salut Pública - compl. funcio. plantilla					-158,18	-158,18
2017 11000 31100 1300000	Salut Pública - p. laboral plantilla					-2.442,34	-2.442,34
2017 11000 31100 1300100	Salut Pública - hores extres laborals					1,00	1,00
2017 11000 31100 1310000	Salut Pública - p. laboral temporal					1,00	1,00



## PRESSUPOST DE DESPESES

## ROMANENTS DE CRÈDIT

EXERCICI 2017

APLIC. PRESSUPOSTÀRIA	DESCRIPCIÓ	ROMANENTS COMPROMESOS			ROMNENTS NO COMPROMESOS		
		INCORPORABLES	NO INCORPORABL	TOTAL	INCORPORABLES	NO INCORPORABLE	TOTAL
2017 11000 31100 1310002	Garantia Juvenil 2016 C. pràctiques Salut Pública - retribu					-18.679,02	-18.679,02
2017 11000 31100 1310003	Garantia Juvenil 2017 C. pràctiques Salut Pública - retribuc					-1.460,79	-1.460,79
2017 11000 31100 1430000	Salut Pública - ret. altre personal					-13.575,76	-13.575,76
2017 11000 31100 1500000	Salut Pública - productivitat					378,38	378,38
2017 11000 31100 1510000	Salut Pública - ampl. horari funcionaris					1,00	1,00
2017 11000 31100 1520000	Salut Pública - pla de carrera					1,00	1,00
2017 11000 31100 1600000	Salut Pública - Seguretat Social					-6.448,22	-6.448,22
2017 11000 31100 1600002	Garantia Juvenil 2016 C. pràctiques Salut Pública - Seg. so					-5.652,94	-5.652,94
2017 11000 31100 1600003	Garantia Juvenil 2017 C. pràctiques Salut Pública - seg. soc					-528,14	-528,14
2017 11000 32000 1100900	Educació_Administració - p. eventual					1,00	1,00
2017 11000 32000 1200900	Educació_Administració - bàs. fun. plantilla					-2.563,56	-2.563,56
2017 11000 32000 1210900	Educació_Administració- compl. funcion. plantilla					2.298,07	2.298,07
2017 11000 32000 1300000	Educació_Administració - p. laboral plantilla					-1,14	-1,14
2017 11000 32000 1300100	Educació_Administració - hores extres laborals					1,00	1,00
2017 11000 32000 1310000	Educació_Administració - p. laboral temporal					1,00	1,00
2017 11000 32000 1430000	Educació_Administració - retrib. altre personal					39.390,04	39.390,04
2017 11000 32000 1500000	Educació_Administració - productivitat					1.220,33	1.220,33
2017 11000 32000 1510000	Educació_Administració - amp. horari funcionaris					1,00	1,00
2017 11000 32000 1520000	Educació_Administració - pla de carrera					1,00	1,00
2017 11000 32000 1600000	Educació_Administració - Seguretat Social					13.379,01	13.379,01
2017 11000 32300 1100900	Educació - Escoles de primària - p. eventual					1,00	1,00



## PRESSUPOST DE DESPESES

## ROMANENTS DE CRÈDIT

EXERCICI 2017

APLIC. PRESSUPOSTÀRIA	DESCRIPCIÓ	ROMANENTS COMPROMESOS			ROMNENTS NO COMPROMESOS		
		INCORPORABLES	NO INCORPORABL	TOTAL	INCORPORABLES	NO INCORPORABLE	TOTAL
2017 11000 32300 1200900	Educació - Escoles de primària - bàs. fun. plantilla					-23.746,66	-23.746,66
2017 11000 32300 1210900	Educació - Escoles de primària- compl. funcion. plantilla					-37.832,42	-37.832,42
2017 11000 32300 1300000	Educació - Escoles de primària - p. laboral plantilla					-12.376,14	-12.376,14
2017 11000 32300 1300100	Educació - Escoles de primària - hores extres laborals					-97,78	-97,78
2017 11000 32300 1310000	Educació - Escoles de primària - p. laboral temporal					1,00	1,00
2017 11000 32300 1430000	Educació - Escoles de primària - retrib. altre personal					42.963,36	42.963,36
2017 11000 32300 1500000	Educació - Escoles de primària - productivitat					-551,20	-551,20
2017 11000 32300 1510000	Educació - Escoles de primària - amp. horari funcionaris					-218,24	-218,24
2017 11000 32300 1520000	Educació - Escoles de primària - pla de carrera					1,00	1,00
2017 11000 32300 1600000	Educació - Escoles de primària - Seguretat Social					4.544,14	4.544,14
2017 11000 32400 1100900	Educació - Escoles de secundària - p. eventual					1,00	1,00
2017 11000 32400 1200900	Educació - Escoles de secundària - bàs. fun. plantilla					-8.486,49	-8.486,49
2017 11000 32400 1210900	Educació - Escoles de secundària- compl. funcion. plantilla					-19.703,62	-19.703,62
2017 11000 32400 1300000	Educació - Escoles de secundària - p. laboral plantilla					-21.191,77	-21.191,77
2017 11000 32400 1300100	Educació - Escoles de secundària - hores extres laborals					-455,94	-455,94
2017 11000 32400 1310000	Educació - Escoles de secundària - p. laboral temporal					1,00	1,00
2017 11000 32400 1430000	Educació - Escoles de secundària - retrib. altre personal					20.609,32	20.609,32
2017 11000 32400 1500000	Educació - Escoles de secundària - productivitat					-5.125,24	-5.125,24
2017 11000 32400 1510000	Educació - Escoles de secundària - amp. horari funcionaris					1,00	1,00



## PRESSUPOST DE DESPESES

## ROMANENTS DE CRÈDIT

EXERCICI 2017

APLIC. PRESSUPOSTÀRIA	DESCRIPCIÓ	ROMANENTS COMPROMESOS			ROMNENTS NO COMPROMESOS		
		INCORPORABLES	NO INCORPORABL	TOTAL	INCORPORABLES	NO INCORPORABLE	TOTAL
2017 11000 32400 1520000	Educació - Escoles de secundària - pla de carrera					1,00	1,00
2017 11000 32400 1600000	Educació - Escoles de secundària - Seguretat Social					-3.420,51	-3.420,51
2017 11000 32500 1100900	Educació - vigilància escolaritat obligatòria - p. eventual					1,00	1,00
2017 11000 32500 1200900	Educació - vigilància escolaritat obligatòria - bàs. fun. p					1,00	1,00
2017 11000 32500 1210900	Educació - vigilància escolaritat obligatòria- compl. funci					1,00	1,00
2017 11000 32500 1300000	Educació - vigilància escolaritat obligatòria - p. laboral					-584,34	-584,34
2017 11000 32500 1300100	Educació - vigilància escolaritat obligatòria - hores extre					1,00	1,00
2017 11000 32500 1310000	Educació - vigilància escolaritat obligatòria - p. laboral					1,00	1,00
2017 11000 32500 1430000	Educació - vigilància escolaritat obligatòria - retrib. alt					1,00	1,00
2017 11000 32500 1500000	Educació - vigilància escolaritat obligatòria - productivit					633,70	633,70
2017 11000 32500 1510000	Educació - vigilància escolaritat obligatòria - amp. horari					1,00	1,00
2017 11000 32500 1520000	Educació - vigilància escolaritat obligatòria - pla de carr					1,00	1,00
2017 11000 32500 1600000	Educació - vigilància escolaritat obligatòria - Seguretat S					835,53	835,53
2017 11000 32600 1300000	CNL - personal laboral						
2017 11000 32600 1600000	CNL - Seguretat Social					7.147,13	7.147,13
2017 11000 32600 4800000	Subvenció transport públic estudiants					600,00	600,00
2017 11000 33000 1100900	Cultura_Administració - p. eventual					160,44	160,44
2017 11000 33000 1200900	Cultura_Administració - bàs. funcionaris plan.					-15.067,32	-15.067,32
2017 11000 33000 1210900	Cultura_Administració - compl. funcionaris plan.					-95.007,63	-95.007,63
2017 11000 33000 1300000	Cultura_Administració - p. laboral plantilla					1,00	1,00



## PRESSUPOST DE DESPESES

## ROMANENTS DE CRÈDIT

EXERCICI 2017

APLIC. PRESSUPOSTÀRIA	DESCRIPCIÓ	ROMANENTS COMPROMESOS			ROMNENTS NO COMPROMESOS		
		INCORPORABLES	NO INCORPORABL	TOTAL	INCORPORABLES	NO INCORPORABLE	TOTAL
2017 11000 33000 1300100	Cultura_Administració - hores extres laborals					1,00	1,00
2017 11000 33000 1310000	Cultura_Administració - p. laboral temporal					-6,84	-6,84
2017 11000 33000 1430000	Cultura_Administració - ret. altre personal					12.860,63	12.860,63
2017 11000 33000 1500000	Cultura_Administració - productivitat					3.800,51	3.800,51
2017 11000 33000 1510000	Cultura_Administració - amp. horari funcionaris					-13.146,11	-13.146,11
2017 11000 33000 1520000	Cultura_Administració - pla de carrera					1,00	1,00
2017 11000 33000 1600000	Cultura_Administració - Seguretat Social					-29.587,84	-29.587,84
2017 11000 33210 1100900	Biblioteques - p. eventual					1,00	1,00
2017 11000 33210 1200900	Biblioteques - bàs. funcionaris plan.					-4.704,96	-4.704,96
2017 11000 33210 1210900	Biblioteques - compl. funcionaris plan.					-14.650,13	-14.650,13
2017 11000 33210 1300000	Biblioteques - p. laboral plantilla					-21.506,07	-21.506,07
2017 11000 33210 1300100	Biblioteques - hores extres laborals					-443,50	-443,50
2017 11000 33210 1310000	Biblioteques - p. laboral temporal					1,00	1,00
2017 11000 33210 1430000	Biblioteques - ret. altre personal					-8.726,75	-8.726,75
2017 11000 33210 1500000	Biblioteques - productivitat					-59,94	-59,94
2017 11000 33210 1510000	Biblioteques - amp. horari funcionaris					-2.716,62	-2.716,62
2017 11000 33210 1520000	Biblioteques - pla de carrera					1,00	1,00
2017 11000 33210 1600000	Biblioteques - Seguretat Social					-14.796,57	-14.796,57
2017 11000 33300 1100900	Cultura - Equipaments i museus - p. eventual					1,00	1,00
2017 11000 33300 1200900	Cultura - Equipaments i museus - bàs. funcionaris plan.					-544,42	-544,42
2017 11000 33300 1210900	Cultura - Equipaments i museus - compl. funcionaris plan.					-23.108,15	-23.108,15
2017 11000 33300 1300000	Cultura - Equipaments i museus - p. laboral plantilla					5.727,65	5.727,65



## PRESSUPOST DE DESPESES

## ROMANENTS DE CRÈDIT

EXERCICI 2017

APLIC. PRESSUPOSTÀRIA	DESCRIPCIÓ	ROMANENTS COMPROMESOS			ROMNENTS NO COMPROMESOS		
		INCORPORABLES	NO INCORPORABL	TOTAL	INCORPORABLES	NO INCORPORABLE	TOTAL
2017 11000 33300 1300100	Cultura - Equipaments i museus - hores extres laborals					-1.859,29	-1.859,29
2017 11000 33300 1310000	Cultura - Equipaments i museus - p. laboral temporal					1,00	1,00
2017 11000 33300 1310002	Garantia Juvenil 2016 C. pràctiques Cultura-equipaments i m					-34.164,19	-34.164,19
2017 11000 33300 1430000	Cultura - Equipaments i museus - ret. altre personal					-37.599,82	-37.599,82
2017 11000 33300 1500000	Cultura - Equipaments i museus - productivitat					5.666,18	5.666,18
2017 11000 33300 1510000	Cultura - Equipaments i museus - amp. horari funcionaris					-2.473,01	-2.473,01
2017 11000 33300 1520000	Cultura - Equipaments i museus - pla de carrera					1,00	1,00
2017 11000 33300 1600000	Cultura - Equipaments i museus - Seguretat Social					5.039,08	5.039,08
2017 11000 33300 1600002	Garantia Juvenil 2016 C. pràctiques Cultura-equipaments i m					-10.173,38	-10.173,38
2017 11000 33400 1100900	Cultura - Promoció - p. eventual					1,00	1,00
2017 11000 33400 1200900	Cultura - Promoció - bàs. funcionaris plan.					28.744,61	28.744,61
2017 11000 33400 1210900	Cultura - Promoció - compl. funcionaris plan.					38.866,47	38.866,47
2017 11000 33400 1300000	Cultura - Promoció - p. laboral plantilla					-7.301,73	-7.301,73
2017 11000 33400 1300100	Cultura - Promoció - hores extres laborals					-11.102,03	-11.102,03
2017 11000 33400 1310000	Cultura - Promoció - p. laboral temporal					1,00	1,00
2017 11000 33400 1310002	Garantia Juvenil 2016 C. pràctiques Cultura- Promoció - ret					-9.366,44	-9.366,44
2017 11000 33400 1430000	Cultura - Promoció - ret. altre personal					1,00	1,00
2017 11000 33400 1500000	Cultura - Promoció - productivitat					4.771,77	4.771,77
2017 11000 33400 1510000	Cultura - Promoció - amp. horari funcionaris					-13.339,49	-13.339,49
2017 11000 33400 1520000	Cultura - Promoció - pla de carrera					1,00	1,00
2017 11000 33400 1600000	Cultura - Promoció - Seguretat Social					13.600,55	13.600,55



## PRESSUPOST DE DESPESES

## ROMANENTS DE CRÈDIT

EXERCICI 2017

APLIC. PRESSUPOSTÀRIA	DESCRIPCIÓ	ROMANENTS COMPROMESOS			ROMNENTS NO COMPROMESOS		
		INCORPORABLES	NO INCORPORABL	TOTAL	INCORPORABLES	NO INCORPORABLE	TOTAL
2017 11000 33400 1600002	Garantia Juvenil 2016 C. pràctiques Cultura- Promoció - Seg					-2.776,54	-2.776,54
2017 11000 33600 1100900	Cultura - Gestió patrimoni històric i artístic - p. eventua					1,00	1,00
2017 11000 33600 1200900	Cultura - Gestió patrimoni històric i artístic - bàs. funci					1,00	1,00
2017 11000 33600 1210900	Cultura - Gestió patrimoni històric i artístic - compl. fun					1,00	1,00
2017 11000 33600 1300000	Cultura - Gestió patrimoni històric i artístic - p. laboral					-1,40	-1,40
2017 11000 33600 1300100	Cultura - Gestió patrimoni històric i artístic - hores extr					1,00	1,00
2017 11000 33600 1310000	Cultura - Gestió patrimoni històric i artístic - p. laboral					1,00	1,00
2017 11000 33600 1430000	Cultura - Gestió patrimoni històric i artístic - ret. altre					1,00	1,00
2017 11000 33600 1500000	Cultura - Gestió patrimoni històric i artístic - productivi					0,20	0,20
2017 11000 33600 1510000	Cultura - Gestió patrimoni històric i artístic - amp. horar					1,00	1,00
2017 11000 33600 1520000	Cultura - Gestió patrimoni històric i artístic - pla de car					1,00	1,00
2017 11000 33600 1600000	Cultura - Gestió patrimoni històric i artístic - Seguretat					-540,06	-540,06
2017 11000 34000 1100900	Esports_Administració - p. eventual					1,00	1,00
2017 11000 34000 1200900	Esports_Administració - bàs. funcion. plantilla					-9.817,75	-9.817,75
2017 11000 34000 1210900	Esports_Administració - compl. funci. plantilla					-6.969,02	-6.969,02
2017 11000 34000 1300000	Esports_Administració - p. laboral plantilla					1,00	1,00
2017 11000 34000 1300100	Esports_Administració - Hores extres laborals					1,00	1,00
2017 11000 34000 1310000	Esports_Administració - p. laboral temporal					1,00	1,00
2017 11000 34000 1310003	Garantia Juvenil 2017 C. pràctiques Esports - retribucions					-2.373,58	-2.373,58



## PRESSUPOST DE DESPESES

## ROMANENTS DE CRÈDIT

EXERCICI 2017

APLIC. PRESSUPOSTÀRIA	DESCRIPCIÓ	ROMANENTS COMPROMESOS			ROMNENTS NO COMPROMESOS		
		INCORPORABLES	NO INCORPORABL	TOTAL	INCORPORABLES	NO INCORPORABLE	TOTAL
2017 11000 34000 1430000	Esports_Administració - ret. altre personal					1,00	1,00
2017 11000 34000 1500000	Esports_Administració - productivitat					1.001,32	1.001,32
2017 11000 34000 1510000	Esports_Administració - ampl. horari funcionaris					-552,25	-552,25
2017 11000 34000 1520000	Esports_Administració - pla de carrera					1,00	1,00
2017 11000 34000 1600000	Esports_Administració - Seguretat Social					-4.483,00	-4.483,00
2017 11000 34000 1600003	Garantia Juvenil 2017 C. pràctiques Esports - seg. social					-861,30	-861,30
2017 11000 34100 1100900	Esports - Promoció - p. eventual					1,00	1,00
2017 11000 34100 1200900	Esports - Promoció - bàs. funcion. plantilla					14.203,65	14.203,65
2017 11000 34100 1210900	Esports - Promoció - compl. funci. plantilla					20.787,49	20.787,49
2017 11000 34100 1300000	Esports - Promoció - p. laboral plantilla					1,00	1,00
2017 11000 34100 1300100	Esports - Promoció - Hores extres laborals					1,00	1,00
2017 11000 34100 1310000	Esports - Promoció - p. laboral temporal					1,00	1,00
2017 11000 34100 1430000	Esports - Promoció - ret. altre personal					1,00	1,00
2017 11000 34100 1500000	Esports - Promoció - productivitat					3.361,40	3.361,40
2017 11000 34100 1510000	Esports - Promoció - ampl. horari funcionaris					1,00	1,00
2017 11000 34100 1520000	Esports - Promoció - pla de carrera					1,00	1,00
2017 11000 34100 1600000	Esports - Promoció - Seguretat Social					11.642,07	11.642,07
2017 11000 34200 1100900	Esports - Equipaments - p. eventual					1,00	1,00
2017 11000 34200 1200900	Esports - Equipaments - bàs. funcion. plantilla					362,34	362,34
2017 11000 34200 1210900	Esports - Equipaments - compl. funci. plantilla					608,31	608,31
2017 11000 34200 1300000	Esports - Equipaments - p. laboral plantilla					516,20	516,20





## PRESSUPOST DE DESPESES

## ROMANENTS DE CRÈDIT

EXERCICI 2017

APLIC. PRESSUPOSTÀRIA	DESCRIPCIÓ	ROMANENTS COMPROMESOS			ROMNENTS NO COMPROMESOS		
		INCORPORABLES	NO INCORPORABL	TOTAL	INCORPORABLES	NO INCORPORABLE	TOTAL
2017 11000 34200 1300100	Esports - Equipaments - Hores extres laborals					-187,11	-187,11
2017 11000 34200 1310000	Esports - Equipaments - p. laboral temporal					-766,88	-766,88
2017 11000 34200 1430000	Esports - Equipaments - ret. altre personal				20.000,00	293.147,32	313.147,32
2017 11000 34200 1500000	Esports - Equipaments - productivitat					-194,80	-194,80
2017 11000 34200 1510000	Esports - Equipaments - ampl. horari funcionaris					-2.684,85	-2.684,85
2017 11000 34200 1520000	Esports - Equipaments - pla de carrera					1,00	1,00
2017 11000 34200 1600000	Esports - Equipaments - Seguretat Social					-17.283,39	-17.283,39
2017 11000 43100 1100900	Comerç - p. eventual					1,00	1,00
2017 11000 43100 1200900	Comerç - bàs. funcion. plantilla					-17.191,23	-17.191,23
2017 11000 43100 1210900	Comerç - compl. funcio. plantilla					-23.746,82	-23.746,82
2017 11000 43100 1300000	Comerç - p. laboral plantilla					1,00	1,00
2017 11000 43100 1300100	Comerç - hores extres laborals					1,00	1,00
2017 11000 43100 1310000	Comerç - p. laboral temporal					1,00	1,00
2017 11000 43100 1430000	Comerç - ret. altre personal					1,00	1,00
2017 11000 43100 1500000	Comerç - productivitat					-3.577,15	-3.577,15
2017 11000 43100 1510000	Comerç - ampl. horari funcionaris					-726,20	-726,20
2017 11000 43100 1520000	Comerç - pla de carrera					1,00	1,00
2017 11000 43100 1600000	Comerç - Seguretat Social					-14.644,14	-14.644,14
2017 11000 43110 1200900	Fires - bàs. funcion. plantilla					1,00	1,00
2017 11000 43110 1210900	Fires - compl. funcio. plantilla					1,00	1,00
2017 11000 43110 1300000	Fires - p. laboral plantilla					-1,16	-1,16
2017 11000 43110 1300100	Fires - hores extres laborals					-689,84	-689,84
2017 11000 43110 1310000	Fires - p. laboral temporal					1,00	1,00
2017 11000 43110 1430000	Fires - ret. altre personal					1,00	1,00



## PRESSUPOST DE DESPESES

## ROMANENTS DE CRÈDIT

EXERCICI 2017

APLIC. PRESSUPOSTÀRIA	DESCRIPCIÓ	ROMANENTS COMPROMESOS			ROMNENTS NO COMPROMESOS		
		INCORPORABLES	NO INCORPORABL	TOTAL	INCORPORABLES	NO INCORPORABLE	TOTAL
2017 11000 43110 1500000	Fires - productivitat					79,90	79,90
2017 11000 43110 1510000	Fires - ampl. horari funcionaris					1,00	1,00
2017 11000 43110 1520000	Fires - pla de carrera					1,00	1,00
2017 11000 43110 1600000	Fires - Seguretat Social					-433,04	-433,04
2017 11000 43120 1100900	Fires - p. eventual					1,00	1,00
2017 11000 43120 1100901	Mercats - p. eventual					1,00	1,00
2017 11000 43120 1200900	Mercats - bàs. funcion. plantilla					1,00	1,00
2017 11000 43120 1210900	Mercats - compl. funcio. plantilla					1,00	1,00
2017 11000 43120 1300000	Mercats - p. laboral plantilla					1,00	1,00
2017 11000 43120 1300100	Mercats - hores extres laborals					1,00	1,00
2017 11000 43120 1310000	Mercats - p. laboral temporal					1,00	1,00
2017 11000 43120 1430000	Mercats - ret. altre personal					1,00	1,00
2017 11000 43120 1500000	Mercats - productivitat					1,00	1,00
2017 11000 43120 1510000	Mercats - ampl. horari funcionaris					1,00	1,00
2017 11000 43120 1520000	Mercats - pla de carrera					1,00	1,00
2017 11000 43120 1600000	Mercats - Seguretat Social					1,00	1,00
2017 11000 43130 1100900	Mercats no sedentaris - p. eventual					1,00	1,00
2017 11000 43130 1200900	Mercats no sedentaris - bàs. funcion. plantilla					1,00	1,00
2017 11000 43130 1210900	Mercats no sedentaris - compl. funcio. plantilla					1,00	1,00
2017 11000 43130 1300000	Mercats no sedentaris - p. laboral plantilla					-1,06	-1,06
2017 11000 43130 1300100	Mercats no sedentaris - hores extres laborals					-689,84	-689,84
2017 11000 43130 1310000	Mercats no sedentaris - p. laboral temporal					1,00	1,00
2017 11000 43130 1430000	Mercats no sedentaris - ret. altre personal					1,00	1,00
2017 11000 43130 1500000	Mercats no sedentaris - productivitat					0,30	0,30



## PRESSUPOST DE DESPESES

## ROMANENTS DE CRÈDIT

EXERCICI 2017

APLIC. PRESSUPOSTÀRIA	DESCRIPCIÓ	ROMANENTS COMPROMESOS			ROMNENTS NO COMPROMESOS		
		INCORPORABLES	NO INCORPORABL	TOTAL	INCORPORABLES	NO INCORPORABLE	TOTAL
2017 11000 43130 1510000	Mercats no sedentaris - ampl. horari funcionaris					1,00	1,00
2017 11000 43130 1520000	Mercats no sedentaris - pla de carrera					1,00	1,00
2017 11000 43130 1600000	Mercats no sedentaris - Seguretat Social					-218,16	-218,16
2017 11000 43200 1100900	Turisme - p. eventual					1,00	1,00
2017 11000 43200 1200900	Turisme - bàs. funcion. plantilla					-15.754,34	-15.754,34
2017 11000 43200 1210900	Turisme - compl. funcio. plantilla					-28.225,10	-28.225,10
2017 11000 43200 1300000	Turisme - p. laboral plantilla					-1.382,20	-1.382,20
2017 11000 43200 1300100	Turisme - hores extres laborals					1,00	1,00
2017 11000 43200 1310000	Turisme - p. laboral temporal					1,00	1,00
2017 11000 43200 1430000	Turisme - ret. altre personal					1,00	1,00
2017 11000 43200 1500000	Turisme - productivitat					-968,35	-968,35
2017 11000 43200 1510000	Turisme - ampl. horari funcionaris					1,00	1,00
2017 11000 43200 1520000	Turisme - pla de carrera					1,00	1,00
2017 11000 43200 1600000	Turisme - Seguretat Social					-10.094,28	-10.094,28
2017 11000 43300 1100900	Desenvolupament empresarial - p. eventual					-51.175,86	-51.175,86
2017 11000 43300 1200900	Desenvolupament empresarial - bàs. funcion. plantilla					-7.541,76	-7.541,76
2017 11000 43300 1210900	Desenvolupament empresarial - compl. funcio. plantilla					-12.555,51	-12.555,51
2017 11000 43300 1300000	Desenvolupament empresarial - p. laboral plantilla					-2.096,77	-2.096,77
2017 11000 43300 1300100	Desenvolupament empresarial - hores extres laborals					-398,96	-398,96
2017 11000 43300 1310000	Desenvolupament empresarial - p. laboral temporal					1,00	1,00
2017 11000 43300 1430000	Desenvolupament empresarial - ret. altre personal					-17.769,99	-17.769,99
2017 11000 43300 1500000	Desenvolupament empresarial - productivitat					-2.655,52	-2.655,52



## PRESSUPOST DE DESPESES

## ROMANENTS DE CRÈDIT

EXERCICI 2017

APLIC. PRESSUPOSTÀRIA	DESCRIPCIÓ	ROMANENTS COMPROMESOS			ROMNENTS NO COMPROMESOS		
		INCORPORABLES	NO INCORPORABL	TOTAL	INCORPORABLES	NO INCORPORABLE	TOTAL
2017 11000 43300 1510000	Desenvolupament empresarial - ampl. horari funcionaris					-853,46	-853,46
2017 11000 43300 1520000	Desenvolupament empresarial - pla de carrera					1,00	1,00
2017 11000 43300 1600000	Desenvolupament empresarial - Seguretat Social					-24.107,57	-24.107,57
2017 11000 44110 1100900	Transport col·lectiu passatgers - p. eventual					1,00	1,00
2017 11000 44110 1200900	Transport col·lectiu passatgers - bàs. funcionaris plan.					-1,00	-1,00
2017 11000 44110 1210900	Transport col·lectiu passatgers - compl. funcionaris plan.						
2017 11000 44110 1300000	Transport col·lectiu passatgers - p. laboral plantilla					1,00	1,00
2017 11000 44110 1300100	Transport col·lectiu passatgers - hores extres laborals					1,00	1,00
2017 11000 44110 1310000	Transport col·lectiu passatgers - p. laboral temporal					1,00	1,00
2017 11000 44110 1430000	Transport col·lectiu passatgers - ret. altre personal					1,00	1,00
2017 11000 44110 1500000	Transport col·lectiu passatgers - productivitat					166,28	166,28
2017 11000 44110 1510000	Transport col·lectiu passatgers - amp. horari funcionaris					1,00	1,00
2017 11000 44110 1520000	Transport col·lectiu passatgers - pla de carrera					1,00	1,00
2017 11000 44110 1600000	Transport col·lectiu passatgers - Seguretat Social					-209,04	-209,04
2017 11000 45000 1100900	Via pública_Brigada - p. eventual					1,00	1,00
2017 11000 45000 1200900	Via pública_Brigada - bàs. fun. plantilla					5.928,52	5.928,52
2017 11000 45000 1210900	Via pública_Brigada - compl. fun. plantilla					-10.946,85	-10.946,85
2017 11000 45000 1300000	Via pública_Brigada - p. laboral plantilla					90.328,76	90.328,76
2017 11000 45000 1300100	Via pública_Brigada - hores extres laborals					-87.249,13	-87.249,13



## PRESSUPOST DE DESPESES

## ROMANENTS DE CRÈDIT

EXERCICI 2017

APLIC. PRESSUPOSTÀRIA	DESCRIPCIÓ	ROMANENTS COMPROMESOS			ROMNENTS NO COMPROMESOS		
		INCORPORABLES	NO INCORPORABL	TOTAL	INCORPORABLES	NO INCORPORABLE	TOTAL
2017 11000 45000 1310000	Via pública_Brigada - p. laboral temporal					-16.035,22	-16.035,22
2017 11000 45000 1430000	Via pública_Brigada - ret. altre personal					1,00	1,00
2017 11000 45000 1500000	Via pública_Brigada - productivitat					17.020,60	17.020,60
2017 11000 45000 1510000	Via pública_Brigada - amp. horari funcionaris					-31.567,50	-31.567,50
2017 11000 45000 1520000	Via pública_Brigada - pla de carrera					1,00	1,00
2017 11000 45000 1600000	Via pública_Brigada - Seguretat Social					16.416,21	16.416,21
2017 11000 45001 1100900	Via Pública_gestió - p. eventual					-1,14	-1,14
2017 11000 45001 1200900	Via Pública_gestió - bàs. fun. planti.					11,01	11,01
2017 11000 45001 1210900	Via Pública_gestió - compl. func. plan.				223.545,84		223.545,84
2017 11000 45001 1300000	Via Pública_gestió - p. laboral planti.					-4.912,56	-4.912,56
2017 11000 45001 1300100	Via Pública_gestió - hores extres laborals					1,00	1,00
2017 11000 45001 1310000	Via Pública_gestió - p. laboral tempor.					25.674,29	25.674,29
2017 11000 45001 1430000	Via Pública_gestió - ret. altre persona					-32.992,91	-32.992,91
2017 11000 45001 1500000	Via Pública_gestió - productivitat					10.105,64	10.105,64
2017 11000 45001 1510000	Via Pública_gestió - amp. horari fun.					-157,90	-157,90
2017 11000 45001 1520000	Via Pública_gestió - pla de carrera					1,00	1,00
2017 11000 45001 1600000	Via Pública_gestió - Seguretat Social					33.987,55	33.987,55
2017 11000 49100 1100900	Societat de la informació - p. eventual					-0,28	-0,28
2017 11000 49100 1200900	Societat de la informació - bàs. funci. plantilla					-4.749,23	-4.749,23
2017 11000 49100 1210900	Societat de la informació - compl. fun. plantilla					6.550,50	6.550,50
2017 11000 49100 1300000	Societat de la informació - p. laboral plantilla					16.045,35	16.045,35
2017 11000 49100 1300100	Societat de la informació - hores extres laborals					1,00	1,00
2017 11000 49100 1310000	Societat de la informació - p. laboral temporal					29.606,06	29.606,06



## PRESSUPOST DE DESPESES

## ROMANENTS DE CRÈDIT

EXERCICI 2017

APLIC. PRESSUPOSTÀRIA	DESCRIPCIÓ	ROMANENTS COMPROMESOS			ROMNENTS NO COMPROMESOS		
		INCORPORABLES	NO INCORPORABL	TOTAL	INCORPORABLES	NO INCORPORABLE	TOTAL
2017 11000 49100 1310001	AODL - p. laboral temporal - Societat de la informació					-32.398,98	-32.398,98
2017 11000 49100 1430000	Societat de la informació - retr. altre personal					-29.697,08	-29.697,08
2017 11000 49100 1500000	Societat de la informació - productivitat					1.259,00	1.259,00
2017 11000 49100 1510000	Societat de la informació - ampl. horari funcionaris					1,00	1,00
2017 11000 49100 1520000	Societat de la informació - pla de carrera					1,00	1,00
2017 11000 49100 1600000	Societat de la informació - Seguretat Social					15.409,06	15.409,06
2017 11000 49100 1600001	AODL - Seguretat Social - Societat de la informació					-13.666,45	-13.666,45
2017 11000 49300 1100900	Protecció consumidors i usuaris - p. eventual					1,00	1,00
2017 11000 49300 1200900	Protecció consumidors i usuaris - bàs. funcionaris plan.					7.376,72	7.376,72
2017 11000 49300 1210900	Protecció consumidors i usuaris - compl. funcionaris plan.					4.503,41	4.503,41
2017 11000 49300 1300000	Protecció consumidors i usuaris - p. laboral plantilla					1,00	1,00
2017 11000 49300 1300100	Protecció consumidors i usuaris - hores extres laborals					1,00	1,00
2017 11000 49300 1310000	Protecció consumidors i usuaris - p. laboral temporal					1,00	1,00
2017 11000 49300 1430000	Protecció consumidors i usuaris - ret. altre personal					-5.904,70	-5.904,70
2017 11000 49300 1500000	Protecció consumidors i usuaris - productivitat					769,36	769,36
2017 11000 49300 1510000	Protecció consumidors i usuaris - amp. horari funcionaris					1,00	1,00
2017 11000 49300 1520000	Protecció consumidors i usuaris - pla de carrera					1,00	1,00
2017 11000 49300 1600000	Protecció consumidors i usuaris - Seguretat Social					6.349,20	6.349,20
2017 11000 91200 1000900	Òrgans de govern - retribucions electes					9.809,17	9.809,17



## PRESSUPOST DE DESPESES

## ROMANENTS DE CRÈDIT

EXERCICI 2017

APLIC. PRESSUPOSTÀRIA	DESCRIPCIÓ	ROMANENTS COMPROMESOS			ROMNENTS NO COMPROMESOS		
		INCORPORABLES	NO INCORPORABL	TOTAL	INCORPORABLES	NO INCORPORABLE	TOTAL
2017 11000 91200 1100900	Òrgans de Govern - retrib. p. eventual					-14.372,07	-14.372,07
2017 11000 91200 1600000	Òrgans de Govern - Seguretat Social					-5.535,12	-5.535,12
2017 11000 91200 2300000	Òrgans de govern- indemnitz. electes					45.519,29	45.519,29
2017 11000 91200 4800000	Òrgans de govern - Assigna. grups pol.					8.130,00	8.130,00
2017 11000 92000 1100900	Serveis d'Administració General - p. eventual					-1,80	-1,80
2017 11000 92000 1200900	Dotació possible reingrés places reservades					199.989,59	199.989,59
2017 11000 92000 1200901	Serveis d'Administració General - bàs. funcion. plantilla					-2.089,34	-2.089,34
2017 11000 92000 1210300	Adequació plantilla						
2017 11000 92000 1210301	Reestructuració i canvis de lloc					225.062,00	225.062,00
2017 11000 92000 1210900	Serveis d'Administració General - compl. funcion. plantilla					-9.993,66	-9.993,66
2017 11000 92000 1220000	Pagaments en espècie (permisos conduir)	82,00		82,00		1.599,50	1.599,50
2017 11000 92000 1300000	Serveis d'Administració General - p. laboral plantilla					-1.270,64	-1.270,64
2017 11000 92000 1300100	Serveis d'Administració General - hores extres laborals					1,00	1,00
2017 11000 92000 1310000	Serveis d'Administració General - p. laboral temporal					1,00	1,00
2017 11000 92000 1430000	Serveis d'Administració General - retrib. altre personal					18.727,54	18.727,54
2017 11000 92000 1430008	Previsió substitucions de personal					63.246,20	63.246,20
2017 11000 92000 1500000	Serveis d'Administració General - productivitat					1.481,39	1.481,39
2017 11000 92000 1510000	Serveis d'Administració General - ampl. horari funcionaris					1,00	1,00
2017 11000 92000 1510008	Plus proporcional de nocturnitat						
2017 11000 92000 1510009	Gratificacions					22.034,16	22.034,16
2017 11000 92000 1520000	Serveis d'Administració General - pla de carrera					1,00	1,00



## PRESSUPOST DE DESPESES

## ROMANENTS DE CRÈDIT

EXERCICI 2017

APLIC. PRESSUPOSTÀRIA	DESCRIPCIÓ	ROMANENTS COMPROMESOS			ROMNENTS NO COMPROMESOS		
		INCORPORABLES	NO INCORPORABL	TOTAL	INCORPORABLES	NO INCORPORABLE	TOTAL
2017 11000 92000 1530000	Complements per disponibilitat					1,00	1,00
2017 11000 92000 1600000	Serveis d'Administració General - Seguretat Social					-7.694,07	-7.694,07
2017 11000 92000 1620900	Prestacions sanitàries urgents					6.500,00	6.500,00
2017 11000 92000 2270600	Estudis i treballs tècnics RRHH					5.485,90	5.485,90
2017 11000 92001 1100900	Contractació i compres - p. eventual					1,00	1,00
2017 11000 92001 1200900	Contractació i compres - bàs. funcionaris plan.					3.488,19	3.488,19
2017 11000 92001 1210900	Contractació i compres - compl. funcionaris plan.					1.534,20	1.534,20
2017 11000 92001 1300000	Contractació i compres - p. laboral plantilla					60,68	60,68
2017 11000 92001 1300100	Contractació i compres - hores extres laborals					1,00	1,00
2017 11000 92001 1310000	Contractació i compres - p. laboral temporal					1,00	1,00
2017 11000 92001 1430000	Contractació i compres - ret. altre personal					1,00	1,00
2017 11000 92001 1500000	Contractació i compres - productivitat					2.811,41	2.811,41
2017 11000 92001 1510000	Contractació i compres - amp. horari funcionaris					1,00	1,00
2017 11000 92001 1520000	Contractació i compres - pla de carrera					1,00	1,00
2017 11000 92001 1600000	Contractació i compres - Seguretat Social					1.660,38	1.660,38
2017 11000 92002 1100900	Gestió d'edificis, logística i consergeria - p. eventual					1,00	1,00
2017 11000 92002 1200900	Gestió d'edificis, logística i consergeria - bàs. fu. plant					24.202,10	24.202,10
2017 11000 92002 1210900	Gestió d'edificis, logística i consergeria - compl. fu. pla					-20.682,35	-20.682,35
2017 11000 92002 1300000	Gestió d'edificis, logística i consergeria - p. lab. plant					-67.468,00	-67.468,00
2017 11000 92002 1300100	Gestió d'edificis, logística i consergeria - hores extres l					-3.239,07	-3.239,07





## PRESSUPOST DE DESPESES

## ROMANENTS DE CRÈDIT

EXERCICI 2017

APLIC. PRESSUPOSTÀRIA	DESCRIPCIÓ	ROMANENTS COMPROMESOS			ROMNENTS NO COMPROMESOS		
		INCORPORABLES	NO INCORPORABL	TOTAL	INCORPORABLES	NO INCORPORABLE	TOTAL
2017 11000 92002 1310000	Gestió d'edificis, logística i consergeria - p. laboral tem					1,00	1,00
2017 11000 92002 1310008	Corretorns eventuais					20.750,43	20.750,43
2017 11000 92002 1430000	Gestió d'edificis, logística i consergeria - ret. altre per					-71.229,53	-71.229,53
2017 11000 92002 1500000	Gestió d'edificis, logística i consergeria - productivitat					8.009,15	8.009,15
2017 11000 92002 1510000	Gestió d'edificis, logística i consergeria - ampl. horari f					-1.916,53	-1.916,53
2017 11000 92002 1520000	Gestió d'edificis, logística i consergeria - pla de carrera					1,00	1,00
2017 11000 92002 1600000	Gestió d'edificis, logística i consergeria - Seguretat Soc.					-29.358,47	-29.358,47
2017 11000 92003 1100900	Gestió de personal - p. eventual					1,00	1,00
2017 11000 92003 1200900	Gestió de personal - bàs. funcio. plantill					-50.461,97	-50.461,97
2017 11000 92003 1210900	Gestió de personal - compl. fun. plantilla					-100.144,33	-100.144,33
2017 11000 92003 1300000	Gestió de personal - p. laboral plantilla					4.524,93	4.524,93
2017 11000 92003 1300100	Gestió de personal - hores extres laborals					1,00	1,00
2017 11000 92003 1310000	Gestió de personal - p. laboral temporal					1,00	1,00
2017 11000 92003 1430000	Gestió de personal - retrib. altre person.					-16.280,17	-16.280,17
2017 11000 92003 1470000	Pla de jubilació					1,00	1,00
2017 11000 92003 1500000	Gestió de personal - productivitat					-8.487,16	-8.487,16
2017 11000 92003 1510000	Gestió de personal - ampl. horari funcion.					-1.319,60	-1.319,60
2017 11000 92003 1520000	Gestió de personal - pla de carrera					1,00	1,00
2017 11000 92003 1600000	Gestió de personal - Seguretat Social					-32.212,81	-32.212,81
2017 11000 92003 1620400	Fons Social					303.510,23	303.510,23
2017 11000 92003 1620500	Assegurança de vida	2.601,28		2.601,28		-10.638,98	-10.638,98
2017 11000 92004 1100900	Secretaria General- p. eventual					1,00	1,00
2017 11000 92004 1200900	Secretaria General - bàsiques f. plant.					1.862,27	1.862,27



## PRESSUPOST DE DESPESES

## ROMANENTS DE CRÈDIT

EXERCICI 2017

APLIC. PRESSUPOSTÀRIA	DESCRIPCIÓ	ROMANENTS COMPROMESOS			ROMNENTS NO COMPROMESOS		
		INCORPORABLES	NO INCORPORABL	TOTAL	INCORPORABLES	NO INCORPORABLE	TOTAL
2017 11000 92004 1210900	Secretaria General - compl. f. plantilla					-3.826,89	-3.826,89
2017 11000 92004 1300000	Secretaria General - p. laboral plant.					7.886,48	7.886,48
2017 11000 92004 1300100	Secretaria General- h. extres p. laboral					1,00	1,00
2017 11000 92004 1310000	Secretaria General- p. laboral temporal					1,00	1,00
2017 11000 92004 1430000	Secretaria General - ret. altre personal					-28.214,83	-28.214,83
2017 11000 92004 1500000	Secretaria General - productivitat					1.681,00	1.681,00
2017 11000 92004 1510000	Secretaria General - ampl. horari func.					1,00	1,00
2017 11000 92004 1520000	Secretaria General - pla de carrera					1,00	1,00
2017 11000 92004 1600000	Secretaria General - Seguretat Social					-8.265,94	-8.265,94
2017 11000 92200 1100900	Processos i gestió documental - p. eventual					1,00	1,00
2017 11000 92200 1200900	Processos i gestió documental - bàs. fun. plantilla					9.359,82	9.359,82
2017 11000 92200 1210900	Processos i gestió documental - compl. places fun.					3.539,75	3.539,75
2017 11000 92200 1300000	Processos i gestió documental - retrib. places laborals					1,00	1,00
2017 11000 92200 1300100	Processos i gestió documental - hores extres laborals					1,00	1,00
2017 11000 92200 1310000	Processos i gestió documental - Ret. laborals temporals					1,00	1,00
2017 11000 92200 1430000	Processos i gestió documental - Ret. Altre personal					-20.466,34	-20.466,34
2017 11000 92200 1500000	Processos i gestió documental - productivitat					-265,84	-265,84
2017 11000 92200 1510000	Processos i gestió documental - amp. horari funci.					1,00	1,00
2017 11000 92200 1520000	Processos i gestió documental - pla de carrera					1,00	1,00
2017 11000 92200 1600000	Processos i gestió documental - Seguretat Social					475,64	475,64
2017 11000 92301 1100900	Informació corporativa - p. eventual					1,00	1,00



## PRESSUPOST DE DESPESES

## ROMANENTS DE CRÈDIT

EXERCICI 2017

APLIC. PRESSUPOSTÀRIA	DESCRIPCIÓ	ROMANENTS COMPROMESOS			ROMNENTS NO COMPROMESOS		
		INCORPORABLES	NO INCORPORABL	TOTAL	INCORPORABLES	NO INCORPORABLE	TOTAL
2017 11000 92301 1200900	Informació corporativa - bàs. funcionaris plan.					18.646,97	18.646,97
2017 11000 92301 1210900	Informació corporativa - compl. funcionaris plan.					19.566,15	19.566,15
2017 11000 92301 1300000	Informació corporativa - p. laboral plantilla					-4.073,46	-4.073,46
2017 11000 92301 1300100	Informació corporativa - hores extres laborals					1,00	1,00
2017 11000 92301 1310000	Informació corporativa - p. laboral temporal					1,00	1,00
2017 11000 92301 1430000	Informació corporativa - ret. altre personal					-6.469,03	-6.469,03
2017 11000 92301 1500000	Informació corporativa - productivitat					9.544,30	9.544,30
2017 11000 92301 1510000	Informació corporativa - amp. horari funcionaris					1,00	1,00
2017 11000 92301 1520000	Informació corporativa - pla de carrera					1,00	1,00
2017 11000 92301 1600000	Informació corporativa - Seguretat Social					5.214,40	5.214,40
2017 11000 92302 1100900	Informàtica - p. eventual					150,08	150,08
2017 11000 92302 1200900	Informàtica - bàs. funci. plantilla					14.295,34	14.295,34
2017 11000 92302 1210900	Informàtica - compl. fun. plantilla					18.314,26	18.314,26
2017 11000 92302 1300000	Informàtica - p. laboral plantilla					6.776,58	6.776,58
2017 11000 92302 1300100	Informàtica - hores extres laborals					-1.249,97	-1.249,97
2017 11000 92302 1310000	Informàtica - p. laboral temporal					1,00	1,00
2017 11000 92302 1430000	Informàtica - retrib. altre person.					-0,35	-0,35
2017 11000 92302 1500000	Informàtica - productivitat					5.831,54	5.831,54
2017 11000 92302 1510000	Informàtica - amplia. horari funci.					1,00	1,00
2017 11000 92302 1520000	Informàtica - pla de carrera					1,00	1,00
2017 11000 92302 1600000	Informàtica - Seguretat Social					12.185,52	12.185,52
2017 11000 92310 1100900	Gestió del padró d'habitants - p. eventual					1,00	1,00



## PRESSUPOST DE DESPESES

## ROMANENTS DE CRÈDIT

EXERCICI 2017

APLIC. PRESSUPOSTÀRIA	DESCRIPCIÓ	ROMANENTS COMPROMESOS			ROMNENTS NO COMPROMESOS		
		INCORPORABLES	NO INCORPORABL	TOTAL	INCORPORABLES	NO INCORPORABLE	TOTAL
2017 11000 92310 1200900	Gestió del padró d'habitants - Bàs. funci. plantilla					579,63	579,63
2017 11000 92310 1210900	Gestió del padró d'habitants - compl. funcio. plantilla					-632,20	-632,20
2017 11000 92310 1300000	Gestió del padró d'habitants - p. laboral plantilla					-120,02	-120,02
2017 11000 92310 1300100	Gestió del padró d'habitants - hores extres laborals					1,00	1,00
2017 11000 92310 1310000	Gestió del padró d'habitants - p. laboral temporal					1,00	1,00
2017 11000 92310 1430000	Gestió del padró d'habitants - ret. altre personal					1,00	1,00
2017 11000 92310 1500000	Gestió del padró d'habitants - productivitat					867,83	867,83
2017 11000 92310 1510000	Gestió del padró d'habitants - ampli. horari funcionaris					1,00	1,00
2017 11000 92310 1520000	Gestió del padró d'habitants - pla de carrera					1,00	1,00
2017 11000 92310 1600000	Gestió del padró d'habitants - Seguretat Social					-1.190,96	-1.190,96
2017 11000 92400 1100900	Participació ciutadana - p. eventual					1,00	1,00
2017 11000 92400 1200900	Participació ciutadana - bàs. funcionaris plan.					1,00	1,00
2017 11000 92400 1210900	Participació ciutadana - compl. funcionaris plan.					1,00	1,00
2017 11000 92400 1300000	Participació ciutadana - p. laboral plantilla					-0,88	-0,88
2017 11000 92400 1300100	Participació ciutadana - hores extres laborals					1,00	1,00
2017 11000 92400 1310000	Participació ciutadana - p. laboral temporal					1,00	1,00
2017 11000 92400 1430000	Participació ciutadana - ret. altre personal					-115.928,47	-115.928,47
2017 11000 92400 1500000	Participació ciutadana - productivitat					-5.446,39	-5.446,39
2017 11000 92400 1510000	Participació ciutadana - amp. horari funcionaris					1,00	1,00
2017 11000 92400 1520000	Participació ciutadana - pla de carrera					1,00	1,00



## PRESSUPOST DE DESPESES

## ROMANENTS DE CRÈDIT

EXERCICI 2017

APLIC. PRESSUPOSTÀRIA	DESCRIPCIÓ	ROMANENTS COMPROMESOS			ROMNENTS NO COMPROMESOS		
		INCORPORABLES	NO INCORPORABL	TOTAL	INCORPORABLES	NO INCORPORABLE	TOTAL
2017 11000 92400 1600000	Participació ciutadana - Seguretat Social					-39.552,26	-39.552,26
2017 11000 92410 1200900	Síndic de greuges- bàs. fun. plantilla					93,45	93,45
2017 11000 92410 1210900	Síndic de greuges - compl. f. plantilla					-128,36	-128,36
2017 11000 92410 1300000	Síndic de greuges - P. laboral plantilla					1,00	1,00
2017 11000 92410 1300100	Síndic de greuges - horex extres laborals					1,00	1,00
2017 11000 92410 1310000	Síndic de greuges - P. laboral temporal					1,00	1,00
2017 11000 92410 1430000	Síndic de greuges - retribucions síndic					-78,71	-78,71
2017 11000 92410 1500000	Síndic de greuges - productivitat					33,46	33,46
2017 11000 92410 1510000	Síndic de greuges - amp. horari funcio.					1,00	1,00
2017 11000 92410 1520000	Síndic de greuges - Pla de carrera					1,00	1,00
2017 11000 92410 1600000	Síndic de greuges- Seguretat Social					-246,32	-246,32
2017 11000 92500 1100900	Atenció Ciutadana - p. eventual					1,00	1,00
2017 11000 92500 1200900	Atenció Ciutadana - bàs. fun. plantilla					15.749,43	15.749,43
2017 11000 92500 1210900	Atenció Ciutadana - compl. func. planti.					10.412,79	10.412,79
2017 11000 92500 1300000	Atenció Ciutadana - p. laboral plantilla					-57.807,67	-57.807,67
2017 11000 92500 1300100	Atenció Ciutadana - hores extres laboral					-48,21	-48,21
2017 11000 92500 1310000	Atenció Ciutadana - p. laboral temporal					1,00	1,00
2017 11000 92500 1430000	Atenció Ciutadana - retr. altre personal					-22.149,97	-22.149,97
2017 11000 92500 1500000	Atenció Ciutadana - productivitat					-6.313,26	-6.313,26
2017 11000 92500 1510000	Atenció Ciutadana - Ampl. horari funcio.					-362,36	-362,36
2017 11000 92500 1520000	Atenció Ciutadana - pla de carrera					1,00	1,00
2017 11000 92500 1600000	Atenció Ciutadana - Seguretat Social					-2.192,81	-2.192,81
2017 11000 93100 1100900	Política Econòmica_Intervenció- p.eventual					1,00	1,00
2017 11000 93100 1200900	Política Econòmica_Intervenció - f. bàsiques plantilla					22.944,30	22.944,30



## PRESSUPOST DE DESPESES

## ROMANENTS DE CRÈDIT

EXERCICI 2017

APLIC. PRESSUPOSTÀRIA	DESCRIPCIÓ	ROMANENTS COMPROMESOS			ROMNENTS NO COMPROMESOS		
		INCORPORABLES	NO INCORPORABL	TOTAL	INCORPORABLES	NO INCORPORABLE	TOTAL
2017 11000 93100 1210900	Política Econòmica_Intervenció - f. compl. plantilla					21.463,56	21.463,56
2017 11000 93100 1300000	Política Econòmica_Intervenció - p. laboral plantilla					1,00	1,00
2017 11000 93100 1300100	Política Econòmica_Intervenció -hores extres laborals					1,00	1,00
2017 11000 93100 1310000	Política Econòmica_Intervenció-retribucions laborals temp.					-28.961,78	-28.961,78
2017 11000 93100 1430000	Política Econòmica_Intervenció-retribucions altre personal					1,00	1,00
2017 11000 93100 1500000	Política Econòmica_Intervenció - productivitat					6.909,27	6.909,27
2017 11000 93100 1510000	Política Econòmica_Intervenció-ampliacions horari funcion.					1,00	1,00
2017 11000 93100 1520000	Política Econòmica_Intervenció - pla de carrera					1,00	1,00
2017 11000 93100 1600000	Política Econòmica_Intervenció - Seguretat Social					4.898,64	4.898,64
2017 11000 93101 1100900	Política Econòmica_Comptabilitat - personal eventual					1,00	1,00
2017 11000 93101 1200900	Política Econòmica_Comptabilitat - bàs. funcion. plantilla					3.088,22	3.088,22
2017 11000 93101 1210900	Política Econòmica_Comptabilitat - compl. funcion. planti.					5.449,01	5.449,01
2017 11000 93101 1300000	Política Econòmica_Comptabilitat - p. laboral plantilla					1,00	1,00
2017 11000 93101 1300100	Política Econòmica_Comptabilitat - hores extres laborals					1,00	1,00
2017 11000 93101 1310000	Política Econòmica_Comptabilitat - p. laboral temporal					1,00	1,00
2017 11000 93101 1430000	Política Econòmica_Comptabilitat - retr. altre personal					-10.471,75	-10.471,75
2017 11000 93101 1500000	Política Econòmica_Comptabilitat - productivitat					2.932,78	2.932,78
2017 11000 93101 1510000	Política Econòmica_Comptabilitat - amplia. horari funciona					1,00	1,00
2017 11000 93101 1520000	Política Econòmica_Comptabilitat - pla de carrera					1,00	1,00



## PRESSUPOST DE DESPESES

## ROMANENTS DE CRÈDIT

EXERCICI 2017

APLIC. PRESSUPOSTÀRIA	DESCRIPCIÓ	ROMANENTS COMPROMESOS			ROMNENTS NO COMPROMESOS		
		INCORPORABLES	NO INCORPORABL	TOTAL	INCORPORABLES	NO INCORPORABLE	TOTAL
2017 11000 93101 1600000	Política Econòmica_Comptabilitat -Seguretat Social					-2.067,69	-2.067,69
2017 11000 93200 1100900	Gestió sistema tributari - p. eventual					1,00	1,00
2017 11000 93200 1200900	Gestió sistema tributari - bàs. funcionaris plan.					4.498,16	4.498,16
2017 11000 93200 1210900	Gestió sistema tributari - compl. funcionaris plan.					-26.487,95	-26.487,95
2017 11000 93200 1300000	Gestió sistema tributari - p. laboral plantilla					1,00	1,00
2017 11000 93200 1300100	Gestió sistema tributari - hores extres laborals					1,00	1,00
2017 11000 93200 1310000	Gestió sistema tributari - p. laboral temporal					1,00	1,00
2017 11000 93200 1430000	Gestió sistema tributari - ret. altre personal					1,00	1,00
2017 11000 93200 1500000	Gestió sistema tributari - productivitat					304,72	304,72
2017 11000 93200 1510000	Gestió sistema tributari - amp. horari funcionaris					1,00	1,00
2017 11000 93200 1520000	Gestió sistema tributari - pla de carrera					1,00	1,00
2017 11000 93200 1600000	Gestió sistema tributari - Seguretat Social					4.695,49	4.695,49
2017 11000 93300 1100900	Gestió del patrimoni - p. eventual					1,00	1,00
2017 11000 93300 1200900	Gestió del patrimoni - bàs. funcionaris plan.					-1,70	-1,70
2017 11000 93300 1210900	Gestió del patrimoni - compl. funcionaris plan.					122,96	122,96
2017 11000 93300 1300000	Gestió del patrimoni - p. laboral plantilla					1,00	1,00
2017 11000 93300 1300100	Gestió del patrimoni - hores extres laborals					1,00	1,00
2017 11000 93300 1310000	Gestió del patrimoni - p. laboral temporal					1,00	1,00
2017 11000 93300 1430000	Gestió del patrimoni - ret. altre personal					-10.192,03	-10.192,03
2017 11000 93300 1500000	Gestió del patrimoni - productivitat					-1.247,83	-1.247,83
2017 11000 93300 1510000	Gestió del patrimoni - amp. horari funcionaris					1,00	1,00



## PRESSUPOST DE DESPESES

## ROMANENTS DE CRÈDIT

EXERCICI 2017

APLIC. PRESSUPOSTÀRIA	DESCRIPCIÓ	ROMANENTS COMPROMESOS			ROMNENTS NO COMPROMESOS		
		INCORPORABLES	NO INCORPORABL	TOTAL	INCORPORABLES	NO INCORPORABLE	TOTAL
2017 11000 93300 1520000	Gestió del patrimoni - pla de carrera					1,00	1,00
2017 11000 93300 1600000	Gestió del patrimoni - Seguretat Social					-3.682,55	-3.682,55
2017 11000 93400 1100900	Tresoreria - personal eventual					1,00	1,00
2017 11000 93400 1200900	Tresoreria - bàs. fun. plantilla					15.704,45	15.704,45
2017 11000 93400 1210900	Tresoreria - compl. fun. plantilla					-60.087,72	-60.087,72
2017 11000 93400 1300000	Tresoreria - personal laboral plantilla					1,00	1,00
2017 11000 93400 1300100	Tresoreria- hores extres laborals					1,00	1,00
2017 11000 93400 1310000	Tresoreria- p. laboral temporal					1,00	1,00
2017 11000 93400 1430000	Tresoreria- retribucions altre personal					1,00	1,00
2017 11000 93400 1500000	Tresoreria - productivitat					1.251,14	1.251,14
2017 11000 93400 1510000	Tresoreria - amp. horari funcionaris					1,00	1,00
2017 11000 93400 1520000	Tresoreria- pla de carrera					1,00	1,00
2017 11000 93400 1600000	Tresoreria - Seguretat Social					9.984,27	9.984,27
2017 11026 92003 1620500	Assegurança de vida	2.302,27		2.302,27			
2017 11124 13200 6370000	Adequació Nova Seu Policia Local						
2017 11125 13200 6370000	Adequació Nova Seu Policia Local						
2017 11200 92000 2269900	Seguretat i salut laboral	8.195,75		8.195,75		583,00	583,00
2017 11200 92000 2279900	Prevenió de riscos laborals	2.246,55		2.246,55		9.111,20	9.111,20
2017 11226 92000 2269900	Seguretat i salut laboral	4.077,70		4.077,70			
2017 11226 92000 2279900	Prevenió de riscos laborals	1.982,25		1.982,25			
2017 11300 32600 1600000	Conveni pràctiques amb institucions - Seguretat social					3.137,44	3.137,44
2017 11300 32600 4800000	Conveni pràctiques amb institucions	1.707,29		1.707,29		693,95	693,95
2017 11300 32600 4800001	Conveni pràctiques amb institucions - retribucions	496,00		496,00		10.905,41	10.905,41
2017 11300 92000 2260700	Serveis externs i consultories					-12,59	-12,59
2017 11300 92000 2260701	Serveis Externs i Consultories					95,87	95,87
2017 11300 92000 2270600	Serveis externs i consultories					2.595,52	2.595,52





## PRESSUPOST DE DESPESES

## ROMANENTS DE CRÈDIT

EXERCICI 2017

APLIC. PRESSUPOSTÀRIA	DESCRIPCIÓ	ROMANENTS COMPROMESOS			ROMNENTS NO COMPROMESOS		
		INCORPORABLES	NO INCORPORABL	TOTAL	INCORPORABLES	NO INCORPORABLE	TOTAL
2017 11300 92000 2279900	Serveis Externs i Consultories	10.830,99		10.830,99		-10.944,00	-10.944,00
2017 11300 92000 2312000	Dietes i desplaçaments	1.128,68		1.128,68		1.326,74	1.326,74
2017 11326 32600 4800000	Conveni pràctiques amb institucions	561,60		561,60			
2017 11400 92000 1620000	Pla de Formació	5.500,01		5.500,01		1.153,23	1.153,23
2017 11426 92000 1620000	Pla de Formació						
2017 12000 24100 1310001	Retribució Plans d'ocupació AMB					32.379,72	32.379,72
2017 12000 24100 1310002	Retribució Plans d'ocupació subvencionats SOC					-72.526,36	-72.526,36
2017 12000 24100 1310004	Retribució Plans d'ocupació Diputació					-94.796,06	-94.796,06
2017 12000 24100 1310005	Retribució Plans d'ocupació SOC PRMI					44.284,83	44.284,83
2017 12000 24100 1310006	SOM Plans d'ocupació - Retribucions					-54,91	-54,91
2017 12000 24100 1600001	Seguretat Social Plans d'ocupació AMB					11.833,22	11.833,22
2017 12000 24100 1600002	Seguretat Social Plans d'ocupació subvencionats SOC					-25.352,09	-25.352,09
2017 12000 24100 1600004	Seguretat Social Plans d'ocupació Diputació					-45.293,42	-45.293,42
2017 12000 24100 1600005	Seguretat Social Plans d'ocupació SOC PRMI					19.688,84	19.688,84
2017 12000 24100 1600006	SOM Plans Ocupació - Seguretat Social					-288,83	-288,83
2017 12000 24100 2210400	Roba de feina i EPIs Plans d'ocupació	2.981,10		2.981,10		-3.899,39	-3.899,39
2017 12000 24100 2260600	Formació personal PO subvencionats SOC	2.342,40		2.342,40		3.227,20	3.227,20
2017 12000 24100 2260601	Formació personal PO subvencionats SOC-PRMI					1.000,00	1.000,00
2017 12000 24100 2260602	Cursos formació ocupacional	33.805,87		33.805,87		29.823,28	29.823,28
2017 12000 24100 2269900	Itineraris Servei Integral d'Ocupació (SIO)	10.326,83		10.326,83		120.555,99	120.555,99
2017 12000 24100 2269901	Despeses diverses d'ocupació					354,96	354,96
2017 12000 24100 2279900	Acompanyament a la inserció laboral de persones amb discapa					11.025,00	11.025,00
2017 12000 24100 2279901	Concurs empenedoria i economia social - assessorament					25.000,00	25.000,00



## PRESSUPOST DE DESPESES

## ROMANENTS DE CRÈDIT

EXERCICI 2017

APLIC. PRESSUPOSTÀRIA	DESCRIPCIÓ	ROMANENTS COMPROMESOS			ROMNENTS NO COMPROMESOS		
		INCORPORABLES	NO INCORPORABL	TOTAL	INCORPORABLES	NO INCORPORABLE	TOTAL
2017 12000 24100 2279902	Contractació serveis per projectes foment ocupació	238,01		238,01		1.142,49	1.142,49
2017 12000 24100 4800000	Emprenedoria i economia social						
2017 12000 24100 4800001	Conveni amb l'associació de persones en situació d'atur de						
2017 12000 24100 4800002	Beques transport i conciliació familiar per a accions d'ins					2.188,50	2.188,50
2017 12000 24100 4800004	Subvencions a l'autoocupació	64.605,62		64.605,62		5.197,08	5.197,08
2017 12000 24100 4800005	Subvencions a les empreses per a la contractació de persone	155.869,10		155.869,10		131.153,05	131.153,05
2017 12000 32400 4100000	Transferència PME programa PFI						
2017 12025 92500 2260200	Accions comunicatives institucionals	2.165,10		2.165,10			
2017 12026 24100 1310002	SOM Plans d'ocupació - Retribucions						
2017 12026 24100 1310004	Retribucions Plans d'Ocupació Diputació					103.117,86	103.117,86
2017 12026 24100 1310006	SOM Plans d'ocupació - Retribucions						
2017 12026 24100 1600002	SOM Plans Ocupació - Seguretat social					946,68	946,68
2017 12026 24100 1600004	SS Plans d'Ocupació Diputació					51.097,06	51.097,06
2017 12026 24100 1600006	SOM Plans d'Ocupació - Seg.Social					1.705,02	1.705,02
2017 12026 24100 2210400	Subministrament de vestuari	241,04		241,04			
2017 12026 24100 2260600	Cursos formació ocupacional	210,51		210,51			
2017 12026 24100 2279900	Contractació serveis per projectes foment ocupació	27.904,90		27.904,90		1.000,00	1.000,00
2017 12026 24100 4800002	Subvencio usuaris SOM						
2017 12026 92900 4800000	Reserva pla de xoc atur llarga durada i altres					33.844,98	33.844,98
2017 13000 13200 2140000	Manteniment de vehicles Policia	644,95		644,95		-6.000,00	-6.000,00
2017 13000 13200 2210400	Vestuari Policia local	4.077,94		4.077,94		7.747,84	7.747,84
2017 13000 13200 6240000	Renovació vehicles Policia				129.500,00		129.500,00
2017 13000 13500 2210400	Vestuari i equips de protecció Protecció Civil	2.982,52		2.982,52		-1.186,33	-1.186,33



## PRESSUPOST DE DESPESES

## ROMANENTS DE CRÈDIT

EXERCICI 2017

APLIC. PRESSUPOSTÀRIA	DESCRIPCIÓ	ROMANENTS COMPROMESOS			ROMNENTS NO COMPROMESOS		
		INCORPORABLES	NO INCORPORABL	TOTAL	INCORPORABLES	NO INCORPORABLE	TOTAL
2017 13000 13500 2210600	Salut Pública: Promoció - farmacioles						
2017 13000 13500 2260600	Formació Protecció civil	748,99		748,99		0,87	0,87
2017 13000 13500 2269900	Despeses diverses Protecció Civil	27,50		27,50		1.035,25	1.035,25
2017 13000 13500 2269901	Vigilància estacionaments curses i/o actes públics					1,00	1,00
2017 13000 15320 2130000	Manteniment de maquinària industrial	16.644,24		16.644,24		30.866,25	30.866,25
2017 13000 31101 2130000	Manteniment desfibril·lador Seguretat Ciutadana i PC					56,36	56,36
2017 13000 46200 2279900	Compra pública d'innovació					49.999,00	49.999,00
2017 13000 46200 6290000	Compra pública d'innovació				1,00		1,00
2017 13000 92000 2030000	Rentings màquines multifuncions	2.173,86		2.173,86			
2017 13000 92000 2030001	Rentings vehicles					31.000,00	31.000,00
2017 13000 92000 2140000	Manteniment de vehicles	24.225,44		24.225,44		-5.146,85	-5.146,85
2017 13000 92000 2160000	Material oficina i consumibles informàtica					7.172,70	7.172,70
2017 13000 92000 2200001	Material d'oficina i consumibles d'informàtica	2.293,41		2.293,41		-3.879,37	-3.879,37
2017 13000 92000 2200100	Publicacions subscripcions i llibres	151,16		151,16		-3.471,11	-3.471,11
2017 13000 92000 2210300	Carburant de vehicles i maquinària diversa	4.255,47		4.255,47		17.700,00	17.700,00
2017 13000 92000 2210400	Equips de protecció i seguretat en el treball	489,28		489,28		965,62	965,62
2017 13000 92000 2210401	Vestuari	6.236,82		6.236,82		9.628,41	9.628,41
2017 13000 92000 2219900	Material de ferreteria, electricitat i fontaneria	1.979,99		1.979,99		-7.459,52	-7.459,52
2017 13000 92000 2231000	Desplaçaments i allotjaments personal directiu					1.063,03	1.063,03
2017 13000 92000 2231001	Desplaçaments i allotjaments personal no directiu					2.133,13	2.133,13
2017 13000 92000 2240000	Responsabilitat patrimonial					12.547,09	12.547,09
2017 13000 92000 2240001	Assegurances	884,72		884,72		-2.902,54	-2.902,54
2017 13000 92000 2260300	Publicacions edictes	15.079,71		15.079,71		-14.414,58	-14.414,58



## PRESSUPOST DE DESPESES

## ROMANENTS DE CRÈDIT

EXERCICI 2017

APLIC. PRESSUPOSTÀRIA	DESCRIPCIÓ	ROMANENTS COMPROMESOS			ROMNENTS NO COMPROMESOS		
		INCORPORABLES	NO INCORPORABL	TOTAL	INCORPORABLES	NO INCORPORABLE	TOTAL
2017 13000 92000 2269900	Despeses diverses contractació i compres	1.954,64		1.954,64		-5.929,04	-5.929,04
2017 13000 92000 2269901	Despeses diverses projecte Ethics for Sport					1.986,50	1.986,50
2017 13000 92000 2310000	despalçament i allotjament personal directiu						
2017 13000 92000 2311000	Desplaçaments i allotjaments personal directiu	1.539,94		1.539,94		-26,86	-26,86
2017 13000 92000 2312000	Desplaçaments i allotjaments Personal no directiu	1.761,15		1.761,15		755,47	755,47
2017 13000 92000 6230000	MAQUINÀRIA, INSTAL·LACIONS I UTILLATGE	51.884,72		51.884,72	172.324,88		172.324,88
2017 13026 13200 2140000	Manteniment de vehicles Policia					1.500,00	1.500,00
2017 13026 13200 2210400	Vestuari Policia local	620,62		620,62			
2017 13026 13200 6330000	Inversions compres				13.000,00		13.000,00
2017 13026 13500 2210400	Vestuari i equips de protecció Protecció civil	220,37		220,37			
2017 13026 13500 2210600	Material Sanitari Proteccio civil						
2017 13026 15320 2130000	Manteniment de maquinària industrial	95,36		95,36			
2017 13026 31101 2130000	Manteniment desfibril·lador Seguretat Ciutadana i PC						
2017 13026 33300 6350000	Inversions compres				9.675,92		9.675,92
2017 13026 45000 6230000	Inversions compres				7.457,11		7.457,11
2017 13026 45000 6240000	Inversions compres				872,55		872,55
2017 13026 92000 2030000	Rentings màquines multifuncions	5.918,31		5.918,31			
2017 13026 92000 2140000	Manteniment de vehicles	5.068,83		5.068,83			
2017 13026 92000 2200001	Material d'oficina i consumibles d'informàtica	121,67		121,67			
2017 13026 92000 2210300	Carburant de vehicles i maquinària diversa						
2017 13026 92000 2210400	Equips de protecció i seguretat en el treball						
2017 13026 92000 2210401	Vestuari	690,28		690,28			



## PRESSUPOST DE DESPESES

## ROMANENTS DE CRÈDIT

EXERCICI 2017

APLIC. PRESSUPOSTÀRIA	DESCRIPCIÓ	ROMANENTS COMPROMESOS			ROMNENTS NO COMPROMESOS		
		INCORPORABLES	NO INCORPORABL	TOTAL	INCORPORABLES	NO INCORPORABLE	TOTAL
2017 13026 92000 2219900	Material de ferreteria, electricitat i fontaneria	100,00		100,00			
2017 13026 92000 2240001	Assegurances					21,53	21,53
2017 13026 92000 2260300	Publicacions edictes	594,90		594,90			
2017 13026 92000 2269900	Despeses diverses	255,37		255,37			
2017 13026 92000 2311000	Desplaçaments i allotjaments personal directiu	174,00		174,00			
2017 13026 92000 6230000	Inversions compres	1.065,75		1.065,75	84,21		84,21
2017 13026 92000 6240000	Inversions compres				36.000,00		36.000,00
2017 13026 93300 6350000	Inversions Museus de Sant Cugat						
2017 14000 43000 4800000	Aportació a la Fundació Sant Cugat Actiu					40.000,00	40.000,00
2017 14000 43100 2269900	Despeses diverses de promoció comerç local	787,51		787,51		6.559,62	6.559,62
2017 14000 43100 2270600	Desenvolupar el Pla Estratègic de Comerç	7.457,66		7.457,66		7.522,64	7.522,64
2017 14000 43100 4790000	Transferències corrents - promoció del comerç					4.000,00	4.000,00
2017 14000 43120 2120000	Manteniment i reparació instal·lacions mercat	4.067,30		4.067,30		7.598,33	7.598,33
2017 14000 43120 4800000	Subvencio Mercat Torreblanca per ingressos						
2017 14000 43130 2160000	Gestió mercats no sedentaris					13.455,50	13.455,50
2017 14000 43300 2279900	Emprenedoria	18.950,35		18.950,35		-12.000,00	-12.000,00
2017 14026 43100 2269900	Despeses diverses de promoció comerç local	442,44		442,44			
2017 14026 43100 2270600	Desenvolupar el Pla Estratègic de Comerç	6.353,00		6.353,00			
2017 14026 43120 2120000	Manteniment i reparació instal·lacions mercat	827,13		827,13			
2017 14026 43130 2160000	Gestió mercats no sedentaris						
2017 20020 45400 6190000	Pla Millora de carrers	15.638,34		15.638,34			



## PRESSUPOST DE DESPESES

## ROMANENTS DE CRÈDIT

EXERCICI 2017

APLIC. PRESSUPOSTÀRIA	DESCRIPCIÓ	ROMANENTS COMPROMESOS			ROMNENTS NO COMPROMESOS		
		INCORPORABLES	NO INCORPORABL	TOTAL	INCORPORABLES	NO INCORPORABLE	TOTAL
2017 20021 45400 2279900	EXECUCIONS SUBSIDIARIES-OBRES D'URB. C/DIPUT FLORESTA					1.833,20	1.833,20
2017 20023 15000 2279900	Execucions subsidiaries					131.600,07	131.600,07
2017 20023 92000 6320000	Serveis energètics edif. Mpals	15.899,57		15.899,57			
2017 20024 15000 2279900	Execucions subsidiaries					25.358,42	25.358,42
2017 20024 16100 6190001	INVERSIO COLLECTORS CAN CORTES				360.000,00		360.000,00
2017 20025 15000 2279900	Execucions subsidiaries					12.701,45	12.701,45
2017 20025 15100 6090001	Urbanització Bell Indret	437,81		437,81	264.298,62		264.298,62
2017 20025 15320 6190000	Reparació av.Alfons d'Arag-estació FGC Volpelleres						
2017 20025 33210 6220000	Biblioteca central	19.844,00		19.844,00			
2017 20025 34200 6220000	Pavelló poliesportiu de La Guinardera						
2017 20025 42500 6190000	Soterrament línia AT Valldoreix						
2017 20025 92000 6290000	Rehabilitació cobertes Masia Can Monmany	17.040,78		17.040,78			
2017 20025 93300 6320000	Intervenció urgència església del Monestir	1.640,09		1.640,09			
2017 20025 93300 6320001	Masies i altres edificis catalogats						
2017 20124 13300 6190000	PLA DE MOBILITAT	81.451,95		81.451,95			
2017 20124 13400 6230000	MARQUES VIARIES I SENYALITZACIO				3.058,65		3.058,65
2017 20124 15320 6230000	Marques viàries i senyalització				7.158,36		7.158,36
2017 20124 15320 6260000	Càmeres control de pilones	3.597,40		3.597,40			
2017 20125 13300 6190000	Pla de mobilitat	10.663,63		10.663,63			
2017 20125 13400 6230001	Inversió elements de trànsit	6.483,84		6.483,84			
2017 20125 44200 6230000	Marquesines noves i altres elements	26.620,00		26.620,00	12.281,43		12.281,43
2017 20126 92900 2279901	RESERVA PER ACCIONS TERRITORIALS BARRI EST I OEST						
2017 20300 13400 2279900	Manteniment elements de trànsit	77.422,20		77.422,20		-74.379,09	-74.379,09
2017 20300 13400 6230001	Obra nova elements de trànsit	5.335,95		5.335,95			



## PRESSUPOST DE DESPESES

## ROMANENTS DE CRÈDIT

EXERCICI 2017

APLIC. PRESSUPOSTÀRIA	DESCRIPCIÓ	ROMANENTS COMPROMESOS			ROMNENTS NO COMPROMESOS		
		INCORPORABLES	NO INCORPORABL	TOTAL	INCORPORABLES	NO INCORPORABLE	TOTAL
2017 20300 13400 6260000	Modernització programada dels elements						
2017 20300 15320 2030000	Gestió manteniment via pública-lloguer maquinari	12.968,98		12.968,98		-21.968,70	-21.968,70
2017 20300 15320 2100000	Gestió manteniment via pública	3.528,71		3.528,71		2.745,19	2.745,19
2017 20300 15320 2219900	Gestió manteniment via pública-subministraments	116.991,47		116.991,47	917,63	-34.821,08	-33.903,45
2017 20300 15320 6190000	Inversions Via Pública	83.507,64		83.507,64	22.172,10		22.172,10
2017 20300 15320 6190001	Barri monestir - Sant Francesc (Avda. Cerdanyola)				700.000,00		700.000,00
2017 20300 15320 6190002	REPAVIMENTACIO ZONA ESCULTURES PEP GODO	47.322,89		47.322,89			
2017 20300 16100 6090000	Obres subministrament aigua potable Can Barata				519.531,40		519.531,40
2017 20300 16230 2270000	Gestió Eliminació de Residus	62.499,97		62.499,97		-11.969,62	-11.969,62
2017 20300 16500 2130000	Manteniment enllumenat públic	27.189,62		27.189,62		35.628,52	35.628,52
2017 20300 16500 2130002	Reposició cablejat enllumenat públic	1.959,28		1.959,28		16.767,64	16.767,64
2017 20300 16500 2279900	Despesa energètica enllumenat públic	0,04		0,04		96.838,42	96.838,42
2017 20300 16500 2279901	Pla d'enllumenat públic						
2017 20300 16500 6230001	Millores xarxa enllumenat públic	7.890,76		7.890,76			
2017 20300 32300 2120000	Mant. edificis ensenyament	8.924,39		8.924,39	8.446,08		8.446,08
2017 20300 33300 2120000	Mant. edificis culturals	3.952,50		3.952,50		7.189,93	7.189,93
2017 20300 33400 2030000	Lloguer material infraestructures actes i festes	6,41		6,41		5.476,09	5.476,09
2017 20300 34200 2120000	Mant. edificis esportius	833,33		833,33		12.496,49	12.496,49
2017 20300 92000 2120000	Mant. edificis administratius	3.975,58		3.975,58			
2017 20300 92000 2270600	R4E - Experts externs i serveis						
2017 20300 92000 2270601	NEW TREND - EXPERTS EXTERNES I SERVEIS						
2017 20323 15320 6190000	INVERSIO DE REPOSICIÓ VIA PUBLICA	11.363,30		11.363,30			



## PRESSUPOST DE DESPESES

## ROMANENTS DE CRÈDIT

EXERCICI 2017

APLIC. PRESSUPOSTÀRIA	DESCRIPCIÓ	ROMANENTS COMPROMESOS			ROMNENTS NO COMPROMESOS		
		INCORPORABLES	NO INCORPORABL	TOTAL	INCORPORABLES	NO INCORPORABLE	TOTAL
2017 20324 15320 6190000	INVERSIO DE REPOSICIO VIA PUBLICA	9.451,92		9.451,92	18.001,04		18.001,04
2017 20325 15320 6190000	Inversió de reposició via pública	128.804,12		128.804,12	204.860,79		204.860,79
2017 20325 16000 6190001	Projecte clavegueram Torrents Buscarons i Saladrigues				131.587,50		131.587,50
2017 20325 17200 6230000	Inversions en instal·lacions fotovoltaïques	1.815,61		1.815,61			
2017 20325 17200 6330000	Inversions millores eficiència energètica instal·l	6.039,11		6.039,11	3.604,12		3.604,12
2017 20326 13400 2279900	Manteniment elements de trànsit	1.563,89		1.563,89			
2017 20326 13400 6230001	Obra nova elements de trànsit						
2017 20326 13400 6260000	Modernització programada dels elements						
2017 20326 15320 2030000	Gestió manteniment via pública-lloguer maquinari	579,54		579,54			
2017 20326 15320 2100000	Gestió manteniment via pública	216,15		216,15			
2017 20326 15320 2219900	Gestió manteniment via pública-subministraments	25.031,62		25.031,62			
2017 20326 15320 6190000	Inversions Via Pública	127.789,94		127.789,94	64.496,53		64.496,53
2017 20326 15320 6190001	Obres projecte urb. carrer Villà				60.805,22		60.805,22
2017 20326 15320 6190002	Obres projecte urb. carrer Intrustria						
2017 20326 16230 2270000	Gestió Eliminació de Residus	10.167,15		10.167,15			
2017 20326 16500 2130000	Manteniment enllumenat públic						
2017 20326 16500 2130002	Reposició cablejat enllumenat públic	858,82		858,82			
2017 20326 16500 2279900	Despesa energètica enllumenat públic						
2017 20326 16500 2279901	Pla d'enllumenat públic						
2017 20326 16500 6230000	Enllumenat públic polígon Can Sant Joan	75.753,57		75.753,57	407.182,95		407.182,95
2017 20326 17100 6090000	Manteniment arbrat viari						
2017 20326 32300 2120000	Mant. edificis ensenyament	701,80		701,80			
2017 20326 33000 2120000	Mant. edificis culturals	381,39		381,39			





## PRESSUPOST DE DESPESES

## ROMANENTS DE CRÈDIT

EXERCICI 2017

APLIC. PRESSUPOSTÀRIA	DESCRIPCIÓ	ROMANENTS COMPROMESOS			ROMNENTS NO COMPROMESOS		
		INCORPORABLES	NO INCORPORABL	TOTAL	INCORPORABLES	NO INCORPORABLE	TOTAL
2017 20326 92000 2120000	Mant. edificis administratius	56,76		56,76			
2017 20400 16000 2100000	Contracte de servei de clavegueram	103.329,87		103.329,87			
2017 20400 16000 2100001	Connexions de clavegueram de particulars	64.108,01		64.108,01		-1.143,34	-1.143,34
2017 20400 16001 2130000	Manteniment EDARS i EBARS	31.451,00		31.451,00		2.097,35	2.097,35
2017 20400 16100 6190000	Inversions clavegueram	12.401,02		12.401,02	1.395,40		1.395,40
2017 20424 16100 2100001	CONNEXIONS DE CLAVEGUERAM DE PARTICULARS	7.546,75		7.546,75			
2017 20425 16000 2100001	Connexions de clavegueram de particulars	3.766,35		3.766,35			
2017 20425 92000 6230000	Substitució downlights per leds zones pas edifici	5.151,70		5.151,70			
2017 20426 16000 2100000	Contracte de servei de clavegueram	3.956,71		3.956,71			
2017 20426 16000 2100001	Connexions de clavegueram de particulars	8.135,13		8.135,13		1.146,75	1.146,75
2017 20426 16001 2130000	Manteniment EDARS i EBARS	12.777,69		12.777,69			
2017 20426 16100 6190000	Inversions Clavegueram	136,98		136,98	21.340,79		21.340,79
2017 20500 13200 2120000	Adequació normativa alarmes edificis	4.703,39		4.703,39		26,63	26,63
2017 20500 13200 2120001	Manteniment control accessos i càmeres seguretat.	12.928,49		12.928,49	16.795,09	-14.683,61	2.111,48
2017 20500 23150 2270600	Contractació Servei suport taulell	0,21		0,21		2.000,63	2.000,63
2017 20500 92000 2120000	Lloguer de contenidors i servei de recollida i destrucció	444,28		444,28			
2017 20500 92000 2120002	Previsió de retolacions diverses	1.329,92		1.329,92		-867,01	-867,01
2017 20500 92000 2120003	Adequació llocs de treball Ajuntament i Policia					-5.674,07	-5.674,07
2017 20500 92000 2130000	Manteniment preventiu instal·lacions audiovisuals					7.876,20	7.876,20
2017 20500 92000 2130001	Mestratge claus electròniques (prova pilot)	0,43		0,43		-18.131,38	-18.131,38
2017 20500 92000 2220100	Gestió correspondència	9.152,22		9.152,22	-33.213,39		-33.213,39
2017 20500 92000 2270600	Actuacions pel compliment normatiu					15.359,23	15.359,23



## PRESSUPOST DE DESPESES

## ROMANENTS DE CRÈDIT

EXERCICI 2017

APLIC. PRESSUPOSTÀRIA	DESCRIPCIÓ	ROMANENTS COMPROMESOS			ROMNENTS NO COMPROMESOS		
		INCORPORABLES	NO INCORPORABL	TOTAL	INCORPORABLES	NO INCORPORABLE	TOTAL
2017 20500 92000 2270601	Revisions i actualitzacions Plans emergència	3.896,20		3.896,20	406,10	12.661,18	13.067,28
2017 20500 92000 2270602	Estudis i treballs tècnics Serveis Urbans					36.103,14	36.103,14
2017 20500 92000 6320000	Actuacions per compliment normatiu						
2017 20500 93300 6190003	Noves sales soterrament edifici Ajuntament	276,95		276,95	63.866,53		63.866,53
2017 20526 13200 2120000	Adequació normativa alarmes edificis	49,70		49,70			
2017 20526 13200 2120001	Manteniment control accessos i càmeres seguretat.	1.409,25		1.409,25			
2017 20526 92000 2120000	Lloguer de contenidors i servei de recollida i destrucció						
2017 20526 92000 2120002	Previsió de retolacions diverses						
2017 20526 92000 2220100	Gestió correspondència						
2017 20526 92000 6320000	Actuacions per compliment normatiu	19.853,44		19.853,44	27.079,26		27.079,26
2017 20526 93300 6190003	Noves sales soterrament edifici Ajuntament	2.943,94		2.943,94			
2017 20600 13200 2210000	consums electricitat-seguretat ciutadana					-4.601,22	-4.601,22
2017 20600 13200 2210100	consums aigua-seguretat ciutadana					560,18	560,18
2017 20600 16500 2210000	Consums electricitat-via pública					-25.616,25	-25.616,25
2017 20600 16500 2279901	Seguiment preus elèctrics OMIE					2.500,00	2.500,00
2017 20600 17100 2210100	consums aigua Via Pública				27.157,29		27.157,29
2017 20600 17200 6230000	Inversions millores instal·lacions eficiència energètica				1.146.052,00		1.146.052,00
2017 20600 32300 2210000	consums electricitat-Edificis ensenyament					47.322,52	47.322,52
2017 20600 32300 2210100	consums aigua-Edificis Ensenyament					-8.324,69	-8.324,69
2017 20600 32300 2210200	consums gas- Edificis ensenyament					93.918,15	93.918,15
2017 20600 33000 2210000	consums electricitat-Edificis Culturals i cívics					57.316,03	57.316,03
2017 20600 33000 2210100	consums aigua- Edificis culturals i c. cívics					366,75	366,75



## PRESSUPOST DE DESPESES

## ROMANENTS DE CRÈDIT

EXERCICI 2017

APLIC. PRESSUPOSTÀRIA	DESCRIPCIÓ	ROMANENTS COMPROMESOS			ROMNENTS NO COMPROMESOS		
		INCORPORABLES	NO INCORPORABL	TOTAL	INCORPORABLES	NO INCORPORABLE	TOTAL
2017 20600 33000 2210200	consums gas- Edificis culturals i c. cívics					-7.354,07	-7.354,07
2017 20600 34200 2120002	Mant instal Ciutat Esportiva					1.500,00	1.500,00
2017 20600 34200 2210000	consums electricitat-instal.lacions esportives					55.926,23	55.926,23
2017 20600 34200 2210100	consums aigua-Instal.lacions esportives					2.876,05	2.876,05
2017 20600 34200 2210200	consum gas- instal.lacions esportives					6.673,88	6.673,88
2017 20600 42500 2130000	Manteniment instal fotovoltaiques	4.598,00		4.598,00		-2.912,60	-2.912,60
2017 20600 43120 2210000	consums electricitat-mercats					25.890,03	25.890,03
2017 20600 43120 2210100	consums aigua-Mercats					8.338,01	8.338,01
2017 20600 92000 2120001	Compliment normatiu inst baixa tensió	361,18		361,18	1.093,02	-21.812,21	-20.719,19
2017 20600 92000 2130000	Concessió mant calefacció, ACS i Climat	32.865,40		32.865,40		519.565,68	519.565,68
2017 20600 92000 2160000	Programa gestió consums					-3.352,50	-3.352,50
2017 20600 92000 2210000	consums electricitat-Edificis administratius					47.656,53	47.656,53
2017 20600 92000 2210100	consums aigua- Edificis Administratius					-2.802,35	-2.802,35
2017 20600 92000 2210200	consums gas- Edificis administratius					7.313,52	7.313,52
2017 20600 92000 2279901	Manteniment instal.lacions ACS						
2017 20620 92000 6230000	Lampares de tecnologia LED	39.576,28		39.576,28	13.215,25		13.215,25
2017 20626 17200 6230000	Xarxa de calor de biomassa	6.824,40		6.824,40			
2017 20626 34200 2120002	Mant instal Ciutat Esportiva						
2017 20626 92000 2120001	Compliment normatiu inst baixa tensió						
2017 20700 92000 2120000	Manteniment integral ajuntament	20.382,08		20.382,08		245,79	245,79
2017 20726 92000 2120000	Manteniment integral ajuntament	419,16		419,16			
2017 20800 92000 2120000	Manteniment portes automàtiques	376,33		376,33		3.720,59	3.720,59
2017 20800 92000 2120002	Manteniment extintors	12.798,01		12.798,01		-1.222,74	-1.222,74
2017 20800 92000 2130000	Manteniment ascensors municipals	2.929,84		2.929,84		20.119,80	20.119,80



## PRESSUPOST DE DESPESES

## ROMANENTS DE CRÈDIT

EXERCICI 2017

APLIC. PRESSUPOSTÀRIA	DESCRIPCIÓ	ROMANENTS COMPROMESOS			ROMNENTS NO COMPROMESOS		
		INCORPORABLES	NO INCORPORABL	TOTAL	INCORPORABLES	NO INCORPORABLE	TOTAL
2017 20800 92000 2130001	Manteniment instal·lacions mpals (parallamps)					4.863,69	4.863,69
2017 20800 92000 6330200	Eficiència energètica i renovables edif. c/Mar de la Xina,7	3.630,00		3.630,00			
2017 20800 93300 6190001	Millora dels edificis escoles primaries	9.689,28		9.689,28	136,76		136,76
2017 20800 93300 6320000	Actuacions inversions edificis municipals	158.940,87		158.940,87	83,30		83,30
2017 20826 92000 2120001	Manteniment ascensors municipals	120,35		120,35			
2017 20826 92000 2120002	Manteniment extintors	43,08		43,08			
2017 20826 92000 6320000	Actuacions inversions edificis municipals	830,28		830,28			
2017 20826 93300 6190001	Millora dels edificis escoles primaries	2.832,13		2.832,13			
2017 20900 16210 2270000	Concessió servei recollida d'escombraries	661.752,19		661.752,19		47.910,08	47.910,08
2017 20900 16210 6220000	Obres adeq. punt verd	9.794,26		9.794,26			
2017 20900 16220 2270005	Gestió punt verd Can Calopa					30.531,81	30.531,81
2017 20900 16220 2279900	Concessió recollides especials i gestió punts verd	78.892,72		78.892,72		14.720,10	14.720,10
2017 20900 16300 2270000	Concessió servei neteja viària	593.131,60		593.131,60			
2017 20900 17200 2260200	Comunicació minimització generació residus	1.118,89		1.118,89	2.081,03	338,97	2.420,00
2017 20900 17200 2260600	Espai de Creació Punt Verd	435,60		435,60		5.564,40	5.564,40
2017 20900 17200 2260901	Festa Major sostenible	0,01		0,01		-4.053,50	-4.053,50
2017 20900 17200 2269900	Actuacions per minimitzar la generació de residus	2.458,72		2.458,72		-10.023,89	-10.023,89
2017 20900 17200 7700000	Conveni Arkyne Technologies - productes BIOO						
2017 20900 92000 2270000	Gestió concessió neteja edificis						
2017 20923 16210 2270000	Concessió servei neteja viària i recollida d'escombraries					64.660,38	64.660,38
2017 20924 16210 2270000	Concessió servei neteja viària i recollida d'escombraries	13.310,00		13.310,00		119.443,13	119.443,13
2017 20926 16210 2270000	Concessió servei recollida d'escombraries						



## PRESSUPOST DE DESPESES

## ROMANENTS DE CRÈDIT

EXERCICI 2017

APLIC. PRESSUPOSTÀRIA	DESCRIPCIÓ	ROMANENTS COMPROMESOS			ROMNENTS NO COMPROMESOS		
		INCORPORABLES	NO INCORPORABL	TOTAL	INCORPORABLES	NO INCORPORABLE	TOTAL
2017 20926 16210 2279900	Concessió recollides especials i gestió punts verd	966,22		966,22			
2017 20926 16210 6220000	Obres adeq. punt verd						
2017 20926 16220 2270005	Gestió punts verds	1.972,92		1.972,92			
2017 20926 16300 2270000	Concessió servei neteja viària						
2017 20926 17200 2260600	Espai de Creació Punt Verd	505,33		505,33			
2017 20926 17200 2260900	Actuacions per minimitzar la generació de residus						
2017 20926 17200 2260901	Festa Major sostenible	123,09		123,09			
2017 21022 15100 2279900	Execucions subsidiaries	25.261,08		25.261,08		49.326,21	49.326,21
2017 21022 15100 6090000	Millora connexió Can Ametller	124.509,00		124.509,00			
2017 21022 15100 6230000	Soterrament línies alta tensió						
2017 21024 33000 6320000	Rehabilitació de CAn Quiteria						
2017 21025 15100 6000001	contractes direcció obres i coordinació seg.i salu	482,79		482,79			
2017 21025 15100 6090001	Pavimentació antic camí de Terrassa				365,65		365,65
2017 21025 33000 6320000	Rehabilitació de CAn Quiteria	40.766,60		40.766,60	1,06		1,06
2017 22022 15100 6090001	LLIURE DISPOSICIO LES PLANES						
2017 22023 15100 6090000	LLIURE DISPOSICIÓ LA FLORESTA	1.559,73		1.559,73	919,59		919,59
2017 22023 15100 6090001	LLIURE DISPOSICIO LES PLANES	3.830,48		3.830,48			
2017 22023 15100 6090002	LLIURE DISPOSICIÓ MIRA-SOL	13.857,71		13.857,71			
2017 22024 15100 6090000	LLIURE DISPOSICIÓ LA FLORESTA	32.437,70		32.437,70	1.995,21		1.995,21
2017 22024 15100 6090001	LLIURE DISPOSICIO LES PLANES						
2017 22024 15100 6090002	LLIURE DISPOSICIO MIRA-SOL	4.599,99		4.599,99	784,93		784,93
2017 22024 15100 6090003	URBANITZACIO ENDAGAMENT RIERA CAN BORRULL						
2017 22024 92000 6000000	LLEI DE BARRIS, LES PLANES (inversions)	281,88		281,88	4.122,96		4.122,96
2017 22025 15100 6090000	Lliure disposició La Floresta	34.108,25		34.108,25	165,21		165,21



## PRESSUPOST DE DESPESES

## ROMANENTS DE CRÈDIT

EXERCICI 2017

APLIC. PRESSUPOSTÀRIA	DESCRIPCIÓ	ROMANENTS COMPROMESOS			ROMNENTS NO COMPROMESOS		
		INCORPORABLES	NO INCORPORABL	TOTAL	INCORPORABLES	NO INCORPORABLE	TOTAL
2017 22025 15100 6090001	Lliure disposició Les Planes	19.039,43		19.039,43	10.477,66		10.477,66
2017 22025 15100 6090002	Lliure disposició Mira-Sol	42.170,70		42.170,70	3.039,54		3.039,54
2017 23025 16000 6190000	Altres inversions de clavegueram	5.118,07		5.118,07	2.750,80		2.750,80
2017 23025 45200 6230000	Construcció pou aigua reg per horts a Can Monmany				65.324,56		65.324,56
2017 23124 17000 6090000	INFRAESTRUCTURES HORTS URBANS I SOCIALS	2.487,06		2.487,06	899,92		899,92
2017 23124 17210 6090000	Infraestructures horts urbans i socials	4.496,66		4.496,66			
2017 23125 17000 6090000	Infraestructures horts urbans i socials	0,01		0,01	118,78		118,78
2017 23200 17100 2030000	Utiltatges jardineria i materials magatzem	12.081,12		12.081,12		-9.022,73	-9.022,73
2017 23200 17100 2100001	Mant.infraestructures xarxa reg aigües freàtiques	6.189,97		6.189,97		-32.953,87	-32.953,87
2017 23200 17100 2190000	Manteniment àrees jocs infantils	8.186,40		8.186,40		15.522,23	15.522,23
2017 23200 17100 2211100	Utiltatges jardineria i materials magatzem	926,63		926,63		5.228,12	5.228,12
2017 23200 17100 2270000	Contracte mant mobiliari i elements urbans					-27.458,42	-27.458,42
2017 23200 17100 2270001	Manteniment de parcs i jardins	2.286,88		2.286,88		27.736,86	27.736,86
2017 23200 17100 2270003	Modificació i reducció de petites zones verdes	10.341,50		10.341,50		-128.213,71	-128.213,71
2017 23200 17100 2279900	Manteniment arbrat vari	79.605,31		79.605,31		131.914,32	131.914,32
2017 23200 17100 2279901	Tractaments fitosanitaris especials				39.614,16	9.950,00	49.564,16
2017 23200 17100 6090000	Manteniment arbrat vari	109.846,77		109.846,77	65.281,98		65.281,98
2017 23200 17100 6090001	Remodelació estanyol La Guinardera				458.892,00		458.892,00
2017 23200 17100 6100000	Millora paisatgística de l'eix verd de la Rambla del Cellar	0,01		0,01	34,65		34,65
2017 23200 17100 6100007	Naturalitzar els espais de vora de Collserola	228.954,39		228.954,39	14.889,46		14.889,46
2017 23200 17100 6190000	Inversions parcs i jardins	90.515,28		90.515,28	7,02		7,02
2017 23200 31100 6290002	Dotar de serveis públics als parcs				2.614,98		2.614,98



## PRESSUPOST DE DESPESES

## ROMANENTS DE CRÈDIT

EXERCICI 2017

APLIC. PRESSUPOSTÀRIA	DESCRIPCIÓ	ROMANENTS COMPROMESOS			ROMNENTS NO COMPROMESOS		
		INCORPORABLES	NO INCORPORABL	TOTAL	INCORPORABLES	NO INCORPORABLE	TOTAL
2017 23224 17100 6190000	Restauració jardins històrics i emblematics	6.886,58		6.886,58			
2017 23224 17200 6090000	SUBSTITUCIO ARBRAT VIARI PLA DIRECTOR (1 FASE RBLA.)						
2017 23225 17100 6090000	Substitució arbrat viari Pla Director (1 fase rbla)						
2017 23226 17100 2100001	Mant.infraestructures xarxa reg aigües freàtiques	5.143,07		5.143,07			
2017 23226 17100 2190000	Manteniment àrees jocs infantils						
2017 23226 17100 2211100	Utilitatges jardineria i materials magatzem	2.453,33		2.453,33			
2017 23226 17100 2270001	Manteniment de parcs i jardins						
2017 23226 17100 2270003	Modificació i reducció de petites zones verdes	452,62		452,62			
2017 23226 17100 2279900	Manteniment arbrat viari						
2017 23226 17100 2279901	Tractaments fitosanitaris especials						
2017 23226 17100 6090001	Remodelació Estanyol La Guinardera	1.421,75		1.421,75			
2017 23226 17100 6190001	Inversions Parcs i Jardins						
2017 30100 13300 6220002	Aparcament c/ Sena - Av. Generalitat				361.887,41		361.887,41
2017 30100 15100 2270601	Estudis geotecnics i assessoraments itec, etc						
2017 30100 15100 6090000	Urbanització Can Borrull	1.662.679,31		1.662.679,31	1.352.636,43		1.352.636,43
2017 30100 15100 6090001	Adequació mitgera cruïlla Lluís Companys i Manel Farrés				436,62		436,62
2017 30100 15100 6290000	Proteccions a implementar al camí antic de Terrassa				3.447,52		3.447,52
2017 30100 15100 7800000	Transferència Urbanització Can Borrull						
2017 30100 15300 6090001	Pavimentació del carrer Vallvidrera (La Floresta)	0,01		0,01	9.674,90		9.674,90
2017 30100 15300 6090004	Vianantització dels carrers Balmes i Sant Medir	450.134,27		450.134,27	317.800,42		317.800,42
2017 30100 15320 6090000	Pavimentació del carrer Planeta (La Floresta)						



## PRESSUPOST DE DESPESES

## ROMANENTS DE CRÈDIT

EXERCICI 2017

APLIC. PRESSUPOSTÀRIA	DESCRIPCIÓ	ROMANENTS COMPROMESOS			ROMNENTS NO COMPROMESOS		
		INCORPORABLES	NO INCORPORABL	TOTAL	INCORPORABLES	NO INCORPORABLE	TOTAL
2017 30100 15320 6090002	Urbanització pl. Miquel Olivella - La Floresta	351.441,87		351.441,87	52.632,84		52.632,84
2017 30100 15320 6090003	Pla de millora de La Floresta fase 1	299,99		299,99	62.685,84		62.685,84
2017 30100 15320 6090005	Projectes, direcció, coordinació d'obra	43.378,56		43.378,56	772,08		772,08
2017 30100 17200 2270601	Control de seguretat de les instal·lacions	490,00		490,00			
2017 30100 32100 6090000	Redacció projecte de construcció de l'escola La Mirada (12a)				500.000,00		500.000,00
2017 30100 33400 6320000	Adequació espai La Unió	3.056.665,07		3.056.665,07	3.580,63		3.580,63
2017 30100 33600 6320000	Inversions Monestir	136.871,02		136.871,02	43.343,73		43.343,73
2017 30100 33600 6320001	Inversions Esglesia Monestir						
2017 30100 34100 6090000	Cobertura de la piscina Parc Central i Pista de les Planes	4.108,57		4.108,57			
2017 30100 34200 6220000	Finalització completa pavelló esportiu La Guinardera i vest	2.033,04		2.033,04			
2017 30100 34200 6220002	Vestidors Jaume Tubau				232.759,34		232.759,34
2017 30100 34200 6220003	Complex esportiu a Mira-sol				106.857,11		106.857,11
2017 30100 34200 6320000	Cobertura de la Pista de Les Planes	25.649,54		25.649,54	75.619,73		75.619,73
2017 30100 34200 7500000	Projecte IES Leonardo Da vinci						
2017 30100 45900 6220000	Pont Maçoneria	28.550,16		28.550,16	58.626,42		58.626,42
2017 30100 92000 2270600	Legalització dependències municipals	2.904,00		2.904,00		5.096,00	5.096,00
2017 30125 93300 7500000	PAV Esportiu Leonardo Da Vinci	0,01		0,01			
2017 30126 13300 6220000	Aparcament Avda Generalitat				83.934,78		83.934,78
2017 30126 13300 6220001	Aparcament Avda Alcalde Barnils	394.531,53		394.531,53	175.253,25		175.253,25
2017 30126 15100 2270601	Estudis geotècnics i assessoraments itec, etc						
2017 30126 15100 6090000	Urbanització Can Borull + mur verd						
2017 30126 15320 6000001	contractes direcció obres i coordinació seg.i salu	901,93		901,93	17.270,76		17.270,76
2017 30126 15320 6090000	Construcció rotonda accés col·legi el Pinar	0,01		0,01			





## PRESSUPOST DE DESPESES

## ROMANENTS DE CRÈDIT

EXERCICI 2017

APLIC. PRESSUPOSTÀRIA	DESCRIPCIÓ	ROMANENTS COMPROMESOS			ROMNENTS NO COMPROMESOS		
		INCORPORABLES	NO INCORPORABL	TOTAL	INCORPORABLES	NO INCORPORABLE	TOTAL
2017 30126 15320 6190001	Obres c/ Sant Francesc d'Assís				3.277,47		3.277,47
2017 30126 33210 6320000	Biblioteca central urbana	429.550,00		429.550,00	70.450,00		70.450,00
2017 30126 34200 6220000	Pavelló poliesportiu de La Guinardera						
2017 30126 34200 6220001	Cobertura pista de Les Planes						
2017 30126 34200 6220002	Vestidors Jaume Tubau	9.012,11		9.012,11	121.831,13		121.831,13
2017 30126 34200 6320000	Cobertura de la Pista de Les Planes						
2017 30126 92900 2279903	RESERVA PER PROJECTES ESTRATEGICS BARRIS CENTRE					574,10	574,10
2017 30126 93300 6320000	Transf. cap. PROMUSA continuació adequació Biblio. Volpeller	3.136,59		3.136,59			
2017 30200 15100 2260400	Defensa Jurídica	7.546,24		7.546,24		18.184,24	18.184,24
2017 30200 15100 2260401	Planejament urbanístic					3.530,00	3.530,00
2017 30200 15100 2270600	Planejament urbanístic	53.913,72		53.913,72		19.854,97	19.854,97
2017 30200 15100 2279900	Execucions subsidiaries	0,01		0,01		6.286,39	6.286,39
2017 30200 15100 6000000	Expropiacions				284.962,50		284.962,50
2017 30200 33300 6320000	Projecte Sala Polivalent	25.652,00		25.652,00	474.348,00		474.348,00
2017 30226 15100 2260400	Defensa Jurídica	1.255,98		1.255,98			
2017 30226 15100 2260401	Planejament urbanístic	12.000,00		12.000,00			
2017 30226 15100 2270600	Planejament urbanístic	10.332,96		10.332,96			
2017 30226 15100 2279900	Execucions subsidiaries					3.222,66	3.222,66
2017 30226 15100 6000000	Expropiacions						
2017 30226 15100 6000001	Terrenys Turó de Can Matas						
2017 30226 92900 2279902	RESERVA PER ACCIONS DE DIGNIFICACIO PAISATGE URBA	25.000,00		25.000,00			
2017 30300 13400 2130000	Mant. Maquinaria	3.386,04		3.386,04		2.136,64	2.136,64
2017 30300 13400 2130002	Mant. senyalització horitzontal	98.871,89		98.871,89			
2017 30300 13400 2130003	Mant. senyalització vertical	80.909,99		80.909,99		6.375,79	6.375,79
2017 30300 13400 2270600	Manteniment Pla de mobilitat urbana	8.297,14		8.297,14	-3.827,76	4.190,80	363,04



## PRESSUPOST DE DESPESES

## ROMANENTS DE CRÈDIT

EXERCICI 2017

APLIC. PRESSUPOSTÀRIA	DESCRIPCIÓ	ROMANENTS COMPROMESOS			ROMNENTS NO COMPROMESOS		
		INCORPORABLES	NO INCORPORABL	TOTAL	INCORPORABLES	NO INCORPORABLE	TOTAL
2017 30300 13400 6090000	Carril bici carretera de Rubí				627.445,73		627.445,73
2017 30300 13400 6090004	Itinerari per a bicicletes entre el centre i Can Magí	215.268,06		215.268,06	54.731,94		54.731,94
2017 30300 13400 6090005	Itinerari per a bicicletes i vianants Coll Favà-Can S. Joan				24.291,84		24.291,84
2017 30300 13400 6090010	Itinerari per a bicicletes Rius i Taulet / Av. Graells	93.241,83		93.241,83	76.758,17		76.758,17
2017 30300 13400 6230000	Mòduls invidents als semàfors	18.591,74		18.591,74	65,94		65,94
2017 30300 13400 6230001	Actuacions inversions mobilitat						
2017 30300 13400 6230002	Creuaments amb semàfors accessibles (encaminaments)						
2017 30300 15320 6090000	Construcció rotonda Crist de Llaceres i Av. de Gràcia				165.002,70		165.002,70
2017 30300 44200 6230000	Peanes d'anclatge i recàrrega de bicicletes elèctriques	17.572,83		17.572,83			
2017 30326 13300 2270600	Manteniment Pla de mobilitat urbana	5.369,28		5.369,28			
2017 30326 13400 2130000	Mant. Maquinaria						
2017 30326 13400 2130002	Mant. senyalització horitzontal						
2017 30326 13400 2130003	Mant. senyalització vertical	2.623,72		2.623,72			
2017 30326 15320 6090000	Construcció rotonda Crist de Llaceres i AV. de Gràcia						
2017 30326 15320 6090001	Itineraris acc. vi. bici. Barri Volpe. i ZN	4.934,72		4.934,72	425.730,30		425.730,30
2017 30400 13400 6220003	Aparcaments bicicletes carrer Andana				81.064,48		81.064,48
2017 30400 44110 2130000	Concessió servei transport públic					142,39	142,39
2017 30400 44110 2130001	Manteniment instal·lacions transport urbà	57.817,49		57.817,49		-592,94	-592,94
2017 30400 44110 2130002	Manteniment estacions recàrrega vehicles elèctrics					451,75	451,75
2017 30400 44110 2269900	Quotes Associacions transport						
2017 30400 44110 4720000	Concessió servei transport públic	665.221,80		665.221,80		230.945,59	230.945,59
2017 30400 44110 6480000	Leasing vehicles transport urbà	23.760,00		23.760,00	92.861,04		92.861,04
2017 30400 44200 6230000	Mobiliari Transport Urbà				800.000,00		800.000,00



## PRESSUPOST DE DESPESES

## ROMANENTS DE CRÈDIT

EXERCICI 2017

APLIC. PRESSUPOSTÀRIA	DESCRIPCIÓ	ROMANENTS COMPROMESOS			ROMNENTS NO COMPROMESOS		
		INCORPORABLES	NO INCORPORABL	TOTAL	INCORPORABLES	NO INCORPORABLE	TOTAL
2017 30426 13400 6220003	Aparcaments i itineraris peatons i bicicletes	7.623,00		7.623,00	780.444,56		780.444,56
2017 30426 44110 2130001	Manteniment instal·lacions transport urbà	0,01		0,01			
2017 30426 44110 4720000	Concessió servei transport públic	20.515,00		20.515,00			
2017 30426 44110 6480000	Leasing vehicles transport urbà	17.820,00		17.820,00			
2017 30500 13600 2100002	Gestió i manteniment del medi natural	5.335,84		5.335,84		-1.255,40	-1.255,40
2017 30500 13600 4800000	Subvenció a l'Agrupació de Defensa Forestal de Sant Cugat						
2017 30500 17000 2269900	Despeses diverses Medi ambient					1.200,00	1.200,00
2017 30500 17000 6090000	Infraestructura horts urbans	38.709,18		38.709,18	1.203,61		1.203,61
2017 30500 17000 6090011	Crear nous horts urbans i socials	5.987,95		5.987,95			
2017 30500 17200 2260200	Campanyes de comunicació de medi ambient	653,40		653,40		75,10	75,10
2017 30500 17200 2269902	Implantació Pla mpal i campanya medi ambient					2.000,00	2.000,00
2017 30500 17200 2269903	Accions Agenda 2030					-1.988,96	-1.988,96
2017 30500 17200 2269904	Dinamització agroecològica					2.111,64	2.111,64
2017 30500 17200 2269905	Quotes associacions medi ambient					500,00	500,00
2017 30500 17200 2279901	Gestió i seguiment d'animals	6.600,00		6.600,00			
2017 30500 17200 4800000	Subvenció escoles projecte EURONET 50x50						
2017 30500 17200 4800001	Subvencions de Medi Ambient					10.858,19	10.858,19
2017 30500 17200 4800005	Subvencions entitats animalistes	1.830,00		1.830,00		400,00	400,00
2017 30500 17200 6230000	Pèrgola fotovoltaica del parc Ramon Barnils						
2017 30500 17210 2270600	Control de la qualitat ambiental	16.123,25		16.123,25	5.691,80	-5.691,80	
2017 30500 23100 2270600	Assessorament en projectes de pobresa energètica					4.996,86	4.996,86
2017 30500 23100 4720000	Ajuts en situació de pobresa energetica					1,00	1,00
2017 30500 42500 2130000	Manteniment instal fotovoltaiques	0,01		0,01		78,07	78,07



## PRESSUPOST DE DESPESES

## ROMANENTS DE CRÈDIT

EXERCICI 2017

APLIC. PRESSUPOSTÀRIA	DESCRIPCIÓ	ROMANENTS COMPROMESOS			ROMNENTS NO COMPROMESOS		
		INCORPORABLES	NO INCORPORABL	TOTAL	INCORPORABLES	NO INCORPORABLE	TOTAL
2017 30500 42500 2250000	Instal fotovoltaiques (impost)					162,33	162,33
2017 30526 13600 2100002	Gestió i manteniment del medi natural						
2017 30526 17200 2260200	Campanyes de comunicació de medi ambient						
2017 30526 17200 2269900	Implantar Plans d'acció per l'energia sostenible						
2017 30526 17200 2269902	Implantació Pla mpal i campanya medi ambient	0,31		0,31			
2017 30526 17200 2269906	Restauració Pedrera Berta						
2017 30526 17200 2269908	Implantar l'Agenda 21						
2017 30526 17200 2279901	Gestió i seguiment d'animals	246,29		246,29		8.036,78	8.036,78
2017 30526 17200 4800001	Subvencions energies renovables-estalvi energètic					7.445,25	7.445,25
2017 30526 17200 4800002	Subvencions sistemes comunitaris aigües grises					10.000,00	10.000,00
2017 30526 17200 4800003	Subvencions de protecció ambiental					3.300,00	3.300,00
2017 30526 17200 4800005	Subvencions entitats animalistes						
2017 30526 17200 4800029	Conveni estudi urbanístic estany dels Alous	2.580,00		2.580,00			
2017 30526 17210 2270600	Control de la qualitat ambiental	6.751,81		6.751,81			
2017 30526 31100 2279900	Gestió i seguiment d'animals	49,64		49,64			
2017 30700 31100 2269900	Protecció de la salut pública	6.994,37		6.994,37		379,35	379,35
2017 30700 31100 2279900	Control de plagues	1.391,62		1.391,62		7.910,73	7.910,73
2017 30700 31100 2279901	Gestió i seguiment d'animals	9.842,67		9.842,67		29.738,42	29.738,42
2017 30700 31100 6090000	Construcció centre acolliment animals abandonats				100.000,00		100.000,00
2017 30700 34100 6290003	Circuits de salut amb aparells de manteniment físic				2.834,59		2.834,59
2017 30726 31100 2269900	Protecció de la salut pública						
2017 30726 31100 2279900	Control de plagues	670,34		670,34			
2017 30800 15100 2269900	Lliure disposició ordinari La Floresta	7.186,29		7.186,29		813,71	813,71



## PRESSUPOST DE DESPESES

## ROMANENTS DE CRÈDIT

EXERCICI 2017

APLIC. PRESSUPOSTÀRIA	DESCRIPCIÓ	ROMANENTS COMPROMESOS			ROMNENTS NO COMPROMESOS		
		INCORPORABLES	NO INCORPORABL	TOTAL	INCORPORABLES	NO INCORPORABLE	TOTAL
2017 30800 15100 2269901	Lliure disposició ordinari Les Planes					28,00	28,00
2017 30800 15100 2269902	Lliure disposició ordinari Mira-Sol	784,93		784,93		2.813,32	2.813,32
2017 30800 15100 2269903	Dotació al barri del Centre Est lliure disposició	3.044,09		3.044,09		1.068,19	1.068,19
2017 30800 15100 2269904	Dotació al barri del Centre Oest lliure disposició	7.461,90		7.461,90		1.714,14	1.714,14
2017 30800 15320 6090000	Lliure disposició Les Planes				83.000,00		83.000,00
2017 30800 15320 6090001	Lliure disposició Mirasol				72.000,00		72.000,00
2017 30800 15320 6090002	Lliure disposició La Floresta	32.975,34		32.975,34	26.311,77		26.311,77
2017 30800 15320 6090003	Lliure disposició Centre Oest inversions	350,90		350,90	826,04		826,04
2017 30800 46200 2270600	Observatori Sociològic	28.056,51		28.056,51			
2017 30800 92400 2260600	Constitució i impuls consells participació ciutadana	1.587,70		1.587,70		9.295,54	9.295,54
2017 30800 92400 2260601	Constitució i impuls consells participació ciutadana					3.000,00	3.000,00
2017 30800 92400 2269900	Despeses de Participació Ciutadana en plans mun.	20.712,30		20.712,30		-10.312,62	-10.312,62
2017 30800 92400 2269901	Despeses de Participació Ciutadana en plans mun.	5.896,00		5.896,00		2.119,00	2.119,00
2017 30800 92400 2269902	Participació ciutadana xarxes socials					-1.521,90	-1.521,90
2017 30800 92400 2270600	Pressupost Participatiu						
2017 30826 15320 6090000	Lliure disposició Les Planes				48.000,00		48.000,00
2017 30826 15320 6090001	Lliure disposició Mirasol	2.827,50		2.827,50	30.363,37		30.363,37
2017 30826 15320 6090002	Lliure disposició La Floresta	14.349,05		14.349,05	7.873,35		7.873,35
2017 30826 46200 2270600	Observatori Sociològic						
2017 30826 92400 2260600	Constitució i impuls consells participació ciutadana	363,00		363,00			
2017 30826 92400 2269900	Despeses de Participació Ciutadana en plans mun.						
2017 30826 92400 2270600	Pressupost Participatiu	1.362,13		1.362,13			
2017 31124 49100 6270000	INVERSIONS PROJECTES SMART CITY	2.157,86		2.157,86	10,88		10,88



## PRESSUPOST DE DESPESES

## ROMANENTS DE CRÈDIT

EXERCICI 2017

APLIC. PRESSUPOSTÀRIA	DESCRIPCIÓ	ROMANENTS COMPROMESOS			ROMNENTS NO COMPROMESOS		
		INCORPORABLES	NO INCORPORABL	TOTAL	INCORPORABLES	NO INCORPORABLE	TOTAL
2017 31124 49100 6270001	Projecte e-administració	41.769,70		41.769,70			
2017 31124 92000 6260000	INVERSIONS EN SISTEMES INFORMÀTICS	3.581,60		3.581,60	0,74		0,74
2017 31125 49100 6270001	Projecte e-administració	11.918,00		11.918,00			
2017 31125 92000 2279900	Manteniment i serveis externs informàtics						
2017 31125 92000 6260000	Inversions en Sistemes Informàtics	0,01		0,01	621,84		621,84
2017 31222 49100 6260000	Inversions Telecomunicacions				4,31		4,31
2017 31223 49100 6270000	Inversions Projecte Smart City	4.025,11		4.025,11	173,67		173,67
2017 31225 49100 6230000	Inversions Telecomunicacions						
2017 40000 43300 4100000	Transferència a IGEPESI						
2017 40000 92000 2269901	Associacions municipalistes					329,10	329,10
2017 40000 92000 2269902	Associacions municipalistes					131,00	131,00
2017 40000 92000 6270000	10% Projecte Participatiu						
2017 40026 92000 6270000	10% Projecte Participatiu				15.110,42		15.110,42
2017 40026 92000 6270001	Altres inversions de menys quantia				6.937,54		6.937,54
2017 40122 15100 6090000	Construcció del Parkhour				1.763,53		1.763,53
2017 40122 23100 2269900	PROGRAMA FOMENT DE LA CONVIVENCIA						
2017 40122 23110 2269901	PROGRAMA GENT GRAN						
2017 40122 33400 2269901	DINAMITZACIO CULTURAL					81,20	81,20
2017 40122 43000 2269900	DINAMITZACIO COMERCIAL						
2017 40122 44110 2270900	ESTUDI MILLORA TRANSPORT PUBLIC						
2017 40125 15100 2269901	PLA DE BARRIS DE LES PLANES					1,00	1,00
2017 40125 33400 6320000	Adequació espai La Unió						
2017 41125 32600 4800001	Ajuts menjador i escolaritat	1.868,30		1.868,30			
2017 42024 34200 6190000	Inversions esports	7.051,28		7.051,28			



## PRESSUPOST DE DESPESES

## ROMANENTS DE CRÈDIT

EXERCICI 2017

APLIC. PRESSUPOSTÀRIA	DESCRIPCIÓ	ROMANENTS COMPROMESOS			ROMNENTS NO COMPROMESOS		
		INCORPORABLES	NO INCORPORABL	TOTAL	INCORPORABLES	NO INCORPORABLE	TOTAL
2017 42025 34000 2260900	Act. I millores gest. Instal esport, serveis i programes						
2017 43100 49100 2160000	Manteniment plataforma Portal Entitas						
2017 43100 49100 2229900	Lloguer canal TDT						
2017 43100 49100 2270600	Desenvolupament i integració d'aplicacions					10.001,00	10.001,00
2017 43100 49100 2279900	Manteniment i serveis externs informàtics						
2017 43100 49100 2279902	Serveis externs pel desenvolupament d'aplicatius					1,00	1,00
2017 43100 49100 2279903	Nous formats web i suports digitals						
2017 43100 49100 6260000	Inversions en Sistemes Informàtics	37.293,42		37.293,42	18.816,58		18.816,58
2017 43100 49100 6270000	Inversions Telecomunicacions	2.343,49		2.343,49	38,25		38,25
2017 43100 49100 6410000	Inversions en softwares informàtics						
2017 43100 92000 2269900	Quotes associacions					18,16	18,16
2017 43100 92000 2270600	LOPD i Pla de Contingències					21.064,00	21.064,00
2017 43100 92000 2279900	Manteniment i serveis externs informàtics	96.493,20		96.493,20		-6.420,34	-6.420,34
2017 43100 92300 2279901	Serveis externs informàtics	15.612,30		15.612,30		52.051,58	52.051,58
2017 43126 49100 2229900	Lloguer canal TDT					1.000,00	1.000,00
2017 43126 49100 2270600	Desenvolupament i integració d'aplicacions						
2017 43126 49100 6270000	Inversions Projecte Smart City	0,67		0,67			
2017 43126 92000 2270600	LOPD i Pla de Contingències						
2017 43126 92000 2279900	Manteniment i serveis externs informàtics	37.621,95		37.621,95			
2017 43126 92000 2279901	Serveis externs informàtics	3.967,45		3.967,45			
2017 43126 92000 2279902	Nous formats web i suports digitals						
2017 43200 13200 2220000	Serveis comunicacions digitals policia i emergènci	4.857,31		4.857,31		843,58	843,58
2017 43200 49100 2130000	Manteniment infraestructures telecomunicacions	13.263,19		13.263,19		7.586,44	7.586,44



## PRESSUPOST DE DESPESES

## ROMANENTS DE CRÈDIT

EXERCICI 2017

APLIC. PRESSUPOSTÀRIA	DESCRIPCIÓ	ROMANENTS COMPROMESOS			ROMNENTS NO COMPROMESOS		
		INCORPORABLES	NO INCORPORABL	TOTAL	INCORPORABLES	NO INCORPORABLE	TOTAL
2017 43200 49100 2200200	Manteniment de dispositius						
2017 43200 49100 2220002	Consums veu i dades	222.843,04		222.843,04		-22.349,24	-22.349,24
2017 43200 49100 2270600	Serveis de Telecomunicacions	30.286,30		30.286,30		-19.497,69	-19.497,69
2017 43200 49100 2270601	Oficina de qualitat telecomunicacions	0,04		0,04		-1.138,27	-1.138,27
2017 43200 49100 2270602	Despeses Projecte Smart City					1,00	1,00
2017 43200 49100 2270603	Assistència tècnica de Telecomunicacions						
2017 43200 49100 2270604	Serveis externs de Telecomunicacions.					1,00	1,00
2017 43200 49100 2270605	Serveis externs de Telecomunicacions						
2017 43200 49100 2270606	Oficina de Projectes Telecomunicacions	14.356,01		14.356,01		35.848,27	35.848,27
2017 43200 49100 2279904	Infraestructura tecnològica on-line	14.447,63		14.447,63		506,03	506,03
2017 43226 13200 2220000	Serveis comunicacions digitals policia i emergènci	0,01		0,01			
2017 43226 49100 2130000	Manteniment infraestructures telecomunicacions						
2017 43226 49100 2270600	Serveis de Telecomunicacions	11.218,89		11.218,89			
2017 43226 49100 2270601	Oficina de qualitat telecomunicacions	20.939,54		20.939,54			
2017 43226 49100 2270605	Serveis externs de Telecomunicacions	1.606,54		1.606,54			
2017 43226 92000 2279904	Infraestructura tecnològica on-line					11.611,34	11.611,34
2017 43300 92300 2270600	Sistema d'Informació Corporativa	2.649,76		2.649,76		18.158,54	18.158,54
2017 43326 92300 2270600	Sistema d'Informació Corporativa						
2017 43400 33220 2269900	Altres despeses diverses	1.598,70		1.598,70		1,30	1,30
2017 43400 92000 1620000	Formació interna en matèria de Protecció de dades					1,00	1,00
2017 43400 92200 2270600	Manteniment del SIG	13.213,21		13.213,21		8.437,38	8.437,38
2017 43426 92200 2270600	Manteniment del SIG	0,01		0,01			
2017 43500 92500 2279900	Manteniment servei atenció telefònica 010	17.217,95		17.217,95		384,71	384,71
2017 43600 49300 2260200	Campanyes OMIC					1,00	1,00





## PRESSUPOST DE DESPESES

## ROMANENTS DE CRÈDIT

EXERCICI 2017

APLIC. PRESSUPOSTÀRIA	DESCRIPCIÓ	ROMANENTS COMPROMESOS			ROMNENTS NO COMPROMESOS		
		INCORPORABLES	NO INCORPORABL	TOTAL	INCORPORABLES	NO INCORPORABLE	TOTAL
2017 43600 49300 2279900	Assessoria Jurídica de l'OMIC.	758,70		758,70		725,80	725,80
2017 43700 49100 2279903	Administració Electrònica	40.601,55		40.601,55		81.226,00	81.226,00
2017 43900 92000 2220001	Consum mòbils i dades mòbils- Edif.Administratiu						
2017 43900 92000 2220002	Consum telèfon fix i dades .- Edif.Administratiu						
2017 43926 92000 2220001	Consum mòbils i dades mòbils- Edif.Administratiu	28.989,25		28.989,25			
2017 43926 92000 2220002	Consum telèfon fix i dades .- Edif.Administratiu	8.422,75		8.422,75			
2017 50000 32000 4100000	Transferència a Patronat municipal d'educació						
2017 50000 32000 7100000	Transferència de capital PME						
2017 50000 33210 4100000	Aportació OAMCC - biblioteques						
2017 50000 33300 4100001	Transferència a OAMCC						
2017 50000 33300 4800000	CONVENI AMB FUNDACIÓ CABANAS						
2017 50000 33400 4100000	Aportació OAMCC - activitat						
2017 50000 33400 4800000	Ajuts per llibreries, galeries d'art i clubs esportius (IBI)					342,37	342,37
2017 50000 33400 4800001	Conveni anual CAMERATA SANT CUGAT						
2017 50000 33400 4800002	Conveni anual JOVENTUTS MUSICALS						
2017 50000 33400 4800003	Conveni anual COMISSIÓ SANT ANTONI						
2017 50000 33400 4800004	Conveni anual APV MAS GENER						
2017 50000 33400 4800005	Conveni anual ESBART						
2017 50000 33400 4800006	Conveni anual GEGANTERS						
2017 50000 33400 4800007	Conveni anual OMNIUM CULTURAL						
2017 50000 33400 4800008	Conveni anual LA UNIO						
2017 50000 33400 4800009	Conveni anual LA LIRA						



## PRESSUPOST DE DESPESES

## ROMANENTS DE CRÈDIT

EXERCICI 2017

APLIC. PRESSUPOSTÀRIA	DESCRIPCIÓ	ROMANENTS COMPROMESOS			ROMNENTS NO COMPROMESOS		
		INCORPORABLES	NO INCORPORABL	TOTAL	INCORPORABLES	NO INCORPORABLE	TOTAL
2017 50000 33400 4800010	Conveni anual COORDINADORA D'ENTREMESSOS						
2017 50000 33400 4800011	Conveni anual CMSC						
2017 50000 33400 4800012	Conveni anual ATENEU						
2017 50000 33400 4800013	Conveni anual AMICS DE PEDRA I SANG						
2017 50000 33400 4800014	Suport i dinamització Entitats						
2017 50000 33400 4800015	Conveni anual DIABLES						
2017 50000 33400 4800016	Conveni anual PROFESLO						
2017 50000 33400 4800017	Conveni anual ASSOCIACIÓ ORQUESTRA FUSIÓ						
2017 50000 33400 4800018	Conveni anual CENTRO POPULAR ANDALUZ						
2017 50000 33400 4800019	Conveni anual MIRA-SOL TEATRE						
2017 50000 33400 4800020	Conveni anual ENTITAT SARDANISTA						
2017 50000 33400 4800021	Conveni anual ECOLOGIES CULTURALS						
2017 50000 33400 4800022	Conveni anual OPERA DE CAMBRA						
2017 50000 33400 4800023	Conveni anual AULA DE SO						
2017 50000 33400 4800024	Conveni anual CASTELLERS						
2017 50000 33400 4800025	Conveni anual ASS.ASTRONOMICA VALLDOREIX-SC						
2017 50000 33400 4800026	Subvenció Biennal d'Art Contemporani Català						
2017 50000 33400 4800027	Conveni ASSOCIACIÓ FOTOGRÀFICA DE SANT CUGAT						
2017 50000 33400 4800028	Conveni anual CENTRO CASTELLANO MANCHEGO						
2017 50000 33400 4800029	Conveni amb Grup d'Estudis Locals de Sant Cugat						
2017 50000 33800 4800000	Conveni anual COMISSIÓ GESTORA FESTA MAJOR						
2017 50000 33800 4800001	Conveni anual COMISSIÓ FESTES LES PLANES						



## PRESSUPOST DE DESPESES

## ROMANENTS DE CRÈDIT

EXERCICI 2017

APLIC. PRESSUPOSTÀRIA	DESCRIPCIÓ	ROMANENTS COMPROMESOS			ROMNENTS NO COMPROMESOS		
		INCORPORABLES	NO INCORPORABL	TOTAL	INCORPORABLES	NO INCORPORABLE	TOTAL
2017 50000 33800 4800002	Conveni anual ASS,EL SENGLAR CULT.LA FLORESTA						
2017 50000 43200 4800000	Conveni turisme Parròquia Sant Pere						
2017 50100 32600 2260600	Aportació al Consorci de Normalització Lingüística						
2017 50100 33000 2260200	Comunicació àmbit Cultura, Coneixemen i Prom.Ciuta					300,00	300,00
2017 50100 33210 6320000	Biblioteca Central						
2017 50100 33300 2269900	Gestió i activitats Xarxa Centres Culturals Polivalents	755,44		755,44		252.982,22	252.982,22
2017 50100 33300 6210001	Amfiteatre als Jardins del Vallès	5.670,34		5.670,34	414.329,66		414.329,66
2017 50100 33400 2260900	Activitats i projectes culturals	6.116,22		6.116,22		-111.342,73	-111.342,73
2017 50100 33400 2260901	Projectes i activitats d'arts visuals					1,00	1,00
2017 50100 33400 6290004	Pantalla acústica per a espectacles a l'aire lliure	0,04		0,04	1.940,00		1.940,00
2017 50100 33800 2260900	Activitats cultura popular i tradicional	11.508,68		11.508,68	-77.460,81	-58.403,23	-135.864,04
2017 50126 15100 2269900	LLIURE DISPOSICIÓ ORDINARI LA FLORESTA	262,96		262,96		400,37	400,37
2017 50126 15100 2269901	LLIURE DISPOSICIÓ ORDINARI LES PLANES						
2017 50126 15100 2269902	LLIURE DISPOSICIO ORDINARI MIRA-SOL	6.060,89		6.060,89			
2017 50126 33400 2020000	Lloguer d'equipaments per usos culturals	2.290,83		2.290,83			
2017 50126 33400 2260900	Activitats i projectes culturals	61,28		61,28			
2017 50126 33400 6320000	Adequació espai La Unió						
2017 50126 33700 2269900	Gestió i activitats Xarxa Centres Culturals Polivalents						
2017 50126 33800 2260900	Activitats cultura popular i tradicional	4.116,64		4.116,64		38,49	38,49
2017 50126 92900 2279901	Reserva per accions territorials barri est i oest	6.904,22		6.904,22		917,32	917,32
2017 50200 33300 2219900	Despeses de Promoció del Museu					-299,69	-299,69



## PRESSUPOST DE DESPESES

## ROMANENTS DE CRÈDIT

EXERCICI 2017

APLIC. PRESSUPOSTÀRIA	DESCRIPCIÓ	ROMANENTS COMPROMESOS			ROMNENTS NO COMPROMESOS		
		INCORPORABLES	NO INCORPORABL	TOTAL	INCORPORABLES	NO INCORPORABLE	TOTAL
2017 50200 33300 2260200	Activitats Educatives i Culturals del Museu					-162,01	-162,01
2017 50200 33300 2260201	Difusió museus	145,21		145,21		-10.232,99	-10.232,99
2017 50200 33300 2260202	Publicacions del Museu					4.800,00	4.800,00
2017 50200 33300 2260203	Programes del Museu patrocinats					1,00	1,00
2017 50200 33300 2260600	Activitats Educatives i Culturals del Museu					2.078,77	2.078,77
2017 50200 33300 2260900	Activitats Educatives i Culturals del Museu	530,93		530,93		-264,05	-264,05
2017 50200 33300 2260901	Despeses Museogràfiques	266,00		266,00		6.080,34	6.080,34
2017 50200 33300 2260902	Espai Grau Garriga					1,00	1,00
2017 50200 33300 2260903	Exposicions temporals del Museu					-3.728,40	-3.728,40
2017 50200 33300 2260904	Serveis d'Atenció Als Usuaris del Museu						
2017 50200 33300 2260905	Visites Guiades del Museu					1,00	1,00
2017 50200 33300 2270600	Gestió del Fons Cabanas					3.800,00	3.800,00
2017 50200 33300 2270601	Projectes i col·laboracions tècniques del Museu	484,00		484,00		-5.438,95	-5.438,95
2017 50200 33300 2279900	Serveis d'Atenció als Usuaris del Museu	296,57		296,57		8.057,48	8.057,48
2017 50226 33300 2260202	Publicacions del Museu						
2017 50226 33300 2260900	Activitats Educatives i Culturals del Museu	4.244,72		4.244,72			
2017 50226 33300 2279901	Despeses de monitoratge	517,66		517,66			
2017 50300 43200 2260200	Activitats Oficina de Turisme	2.054,19		2.054,19		2.454,84	2.454,84
2017 50300 43200 2260900	Programes de Turisme patrocinats					1,00	1,00
2017 50300 43200 2269900	Altres despeses diverses						
2017 50300 43200 2269901	Actuacions derivades de la taxa turística	6.865,98		6.865,98		-4.255,42	-4.255,42
2017 50300 43200 2279901	Serveis d'atenció usuaris oficina de turisme					1.799,58	1.799,58
2017 50326 43200 2260200	Activitats oficina de turisme	15,73		15,73			
2017 50326 43200 2269900	Activitats oficina de turisme						



## PRESSUPOST DE DESPESES

## ROMANENTS DE CRÈDIT

EXERCICI 2017

APLIC. PRESSUPOSTÀRIA	DESCRIPCIÓ	ROMANENTS COMPROMESOS			ROMNENTS NO COMPROMESOS		
		INCORPORABLES	NO INCORPORABL	TOTAL	INCORPORABLES	NO INCORPORABLE	TOTAL
2017 50326 43200 2269901	Actuacions derivades de la taxa turística						
2017 50326 43200 2279900	Activitats oficina de turisme	1.867,37		1.867,37			
2017 50326 43200 2279901	Serveis d'atenció usuaris oficina de turisme	0,01		0,01			
2017 60020 23100 2260900	Despesa ordinària de la Llei de Barris					3.026,03	3.026,03
2017 60021 15100 2279900	Execucions subsidiàries a càrrec de particulars					75.643,02	75.643,02
2017 60021 23100 2260900	R/DESPESA ORDINARIA LLEI DE BARRIS					5.393,18	5.393,18
2017 60022 15220 7800000	FOMENT REPARACIO TEULADES, FAÇANES I TANQUES						
2017 60022 15320 6190000	URBANITZACIO DEL CARRER CALVARI				288,55		288,55
2017 60022 17210 6320000	REHABILITACIO EL MAGATZEM PER BIOMASA				10.000,00		10.000,00
2017 60029 23100 2260900	R/DESPESA ORDINARIA LLEI DE BARRIS					6.525,14	6.525,14
2017 61000 23100 2260200	Comunicació Polítiques Socials	3.065,61		3.065,61		1.609,65	1.609,65
2017 61026 23100 2260200	Comunicació Polítiques Socials	943,80		943,80			
2017 61100 23100 2269901	Gestió Horts Socials d'autoconsum	3.220,63		3.220,63		6.242,86	6.242,86
2017 61100 23100 2269902	Participació Projecte Acció Social					1.608,50	1.608,50
2017 61100 23100 2269903	PROJECTE JOVE NATURA						
2017 61100 23100 2269904	Projecte Gestió Habitatges Socials					18.000,00	18.000,00
2017 61100 23100 2269905	Reallotjament Can Fontanals					10.472,09	10.472,09
2017 61100 23100 2279900	Supervisió EBAS	8.700,00		8.700,00		10,00	10,00
2017 61100 23100 4510000	Conveni Servei Català de la Salut						
2017 61100 23100 4640000	Conveni AMB - Emergències Socials					526,09	526,09
2017 61100 23100 4800001	TRANSFERÈNCIES CTS. A PARTICULARS	2.173,19		2.173,19	-80.553,72		-80.553,72
2017 61100 23100 4800002	TRANSFERÈNCIES CTS. A PARTICULARS	4.119,97		4.119,97		43.657,66	43.657,66



## PRESSUPOST DE DESPESES

## ROMANENTS DE CRÈDIT

EXERCICI 2017

APLIC. PRESSUPOSTÀRIA	DESCRIPCIÓ	ROMANENTS COMPROMESOS			ROMNENTS NO COMPROMESOS		
		INCORPORABLES	NO INCORPORABL	TOTAL	INCORPORABLES	NO INCORPORABLE	TOTAL
2017 61100 23100 4800003	Fons de contingències per cojuntura de crisi	6.111,11		6.111,11		41.128,89	41.128,89
2017 61100 23100 4800004	AJUTS HABITATGES LLOGUER					-9.342,85	-9.342,85
2017 61100 23100 4800005	Programa mobilització Habitatges - Hàbitat 3					105.000,00	105.000,00
2017 61100 23100 4800006	Programa Cohesió Social					-1.999,00	-1.999,00
2017 61100 23100 4800007	Ajuts Socials - Pobresa energètica					83.017,67	83.017,67
2017 61100 23100 4800008	Ajuts Horts Socials					3.424,50	3.424,50
2017 61100 23100 4800009	Ajuts Socials : Targeta Moneder					-104.595,12	-104.595,12
2017 61100 23100 4800010	Ajuts menjador: Primària i Secundària	27.980,90		27.980,90		-1.277,92	-1.277,92
2017 61100 23100 4800011	Ajuts habitatge i allotjaments: Estada Residència					-5.447,03	-5.447,03
2017 61100 23100 4800012	Ajuts habitatge i allotjaments: Lloguers					-12.689,31	-12.689,31
2017 61100 23100 4800013	Ajuts habitatge i allotjaments: Pensions					-6.898,46	-6.898,46
2017 61100 23100 4800014	Ajuts habitatge i allotjaments: Pisos Socials					33.073,22	33.073,22
2017 61100 92900 4800000	Ajuts per Habitatge					62.735,18	62.735,18
2017 61126 23100 2269900	Pla d'Inclusió						
2017 61126 23100 2269903	Projecte Jove Natura					128,02	128,02
2017 61126 23100 2279900	Supervisió EBAS						
2017 61126 23100 4800001	Ajuts Socials	344,01		344,01		457,38	457,38
2017 61126 23100 4800002	Ajuts menjador i escolaritat	1.699,33		1.699,33			
2017 61126 23100 4800004	Ajuts habitatge i allotjaments	1.898,44		1.898,44			
2017 61126 23100 8509000	Participació projecte acció social	657,51		657,51			
2017 61200 23130 2269900	Atenció a la dona: material servei					500,00	500,00
2017 61200 23130 2269901	Igualtat: 8 de març	6.534,00		6.534,00		-2.582,37	-2.582,37
2017 61200 23130 2269902	Atenció a la dona: Sensibilització - 25N	3.945,74		3.945,74		-8.949,93	-8.949,93
2017 61200 23130 2269903	Atenció a la dona: Atenció a Infants					7.735,71	7.735,71
2017 61200 23130 2269904	Atenció a la dona: Servei Jurídic					1.434,51	1.434,51



## PRESSUPOST DE DESPESES

## ROMANENTS DE CRÈDIT

EXERCICI 2017

APLIC. PRESSUPOSTÀRIA	DESCRIPCIÓ	ROMANENTS COMPROMESOS			ROMNENTS NO COMPROMESOS		
		INCORPORABLES	NO INCORPORABL	TOTAL	INCORPORABLES	NO INCORPORABLE	TOTAL
2017 61200 23130 2269905	Atenció a la dona: Sessions grupals					3.770,00	3.770,00
2017 61200 23130 2269906	Atenció a la dona: Suport psicològic					11.249,00	11.249,00
2017 61200 23130 2269907	Igualtat: Pla d'igualtat i persones LGBTI	22.515,20		22.515,20	-4.182,98		-4.182,98
2017 61200 23130 2270602	Atenció a la dona: Supervisió					1.000,00	1.000,00
2017 61200 23130 4800002	Atenció a la dona: Patronici activitats						
2017 61200 23130 4800007	Igualtat: premi cartell actes 8 de març						
2017 61226 23130 2269901	Programes d'Igualtat -8M	90,00		90,00			
2017 61226 23130 2269903	Programa VdG: Atenció a Infants	983,50		983,50			
2017 61226 23130 2269904	Atenció a la dona: Servei Jurídic	19.360,00		19.360,00			
2017 61300 23140 2269900	Cooperació: accions sensibilització ciutadania	2.282,10		2.282,10		27.593,38	27.593,38
2017 61300 23140 2269901	Cooperació: despeses fixes						
2017 61300 23140 4800000	Cooperació: conveni Universitat Internacional de la Pau						
2017 61300 23140 4800001	Conveni amb el Fons Català de Cooperació					-2.805,03	-2.805,03
2017 61300 23140 4800002	Cooperació: cooperació indirecta						
2017 61300 23140 4800003	Cooperació: Conveni pis d'acollida per a infants sahrauís						
2017 61300 23140 4800004	Cooperació emergències						
2017 61300 23140 4800005	Cooperació: cooperació directa					2.805,03	2.805,03
2017 61300 23140 4800006	Cooperació: sensibilització camps de treball						
2017 61300 92200 2269900	Quota Alcaldes Per la Pau					1.200,00	1.200,00
2017 61326 23140 2269900	Cooperació: accions sensibilització ciutadania						
2017 61400 23110 2200001	Gent Gran: material equipaments					523,91	523,91
2017 61400 23110 2269900	Gent Gran: Activitats	2.355,44		2.355,44		348,11	348,11
2017 61400 23110 2269901	Gent Gran: Concert de Nadal					1.398,72	1.398,72
2017 61400 23110 2269902	Gent Gran: Difusió i sensibilització	3.959,12		3.959,12		40,88	40,88



## PRESSUPOST DE DESPESES

## ROMANENTS DE CRÈDIT

EXERCICI 2017

APLIC. PRESSUPOSTÀRIA	DESCRIPCIÓ	ROMANENTS COMPROMESOS			ROMNENTS NO COMPROMESOS		
		INCORPORABLES	NO INCORPORABL	TOTAL	INCORPORABLES	NO INCORPORABLE	TOTAL
2017 61400 23110 2279900	Gent Gran - Contracte coordinació casals					930,88	930,88
2017 61400 92400 2269904	Pla Director de Participació Ciutadana	2.877,14		2.877,14			
2017 61500 23100 2269903	Diversitat i convivència: Pla d'Inclusió	26.581,51		26.581,51		-33.807,10	-33.807,10
2017 61500 23120 2269900	Diversitat i convivència: Acollida	181,50		181,50		-3.174,96	-3.174,96
2017 61500 23120 2269901	Mediació: Contracte servei	8.867,53		8.867,53		3.832,47	3.832,47
2017 61500 23120 2269902	Diversitat i convivència: Cohesió i convivència	3.828,44		3.828,44		1.419,13	1.419,13
2017 61500 23120 2269903	Mediació: Difusió i accions	2.175,88		2.175,88		98,12	98,12
2017 61500 23120 2279900	Diversitat i convivència: Acollida lingüística						
2017 61526 23120 2269900	Immigració: Acollida i Foment de la Diversitat						
2017 61526 23120 2269902	Immigració: Cohesió Social	30,00		30,00			
2017 61600 23100 2260201	PUBLICITAT I PROPAGANDA						
2017 61600 23100 2260601	Discapacitat: Persones cuidadores						
2017 61600 23100 2269902	Foment de l'accessibilitat	7.260,00		7.260,00		65,83	65,83
2017 61600 23100 6090009	Local per les entitats de malalties neurològiques				270.000,00		270.000,00
2017 61600 23150 2200000	ORDINARI NO INVENTARIABLE						
2017 61600 23150 2260200	Discapacitat: Material i actes sensibilització	193,75		193,75		59,01	59,01
2017 61600 23150 2260601	Discapacitat: formació-suport persones cuidadores					-9,00	-9,00
2017 61600 23150 2269900	Discapacitat: Activitats sensibilització a escoles					512,20	512,20
2017 61600 23150 2269901	Discapacitat: Subtitulació, llengua signes					3,50	3,50
2017 61600 23150 2269902	Discapacitat: Lloguer pisos DAPSI						
2017 61626 23100 2269901	Subtitulació, llengua signes i audiodescripció						
2017 61626 23150 2200000	Material i actes sensibilització: Salut Mental						





## PRESSUPOST DE DESPESES

## ROMANENTS DE CRÈDIT

EXERCICI 2017

APLIC. PRESSUPOSTÀRIA	DESCRIPCIÓ	ROMANENTS COMPROMESOS			ROMNENTS NO COMPROMESOS		
		INCORPORABLES	NO INCORPORABL	TOTAL	INCORPORABLES	NO INCORPORABLE	TOTAL
2017 61700 92400 2269900	Voluntariat					-291,83	-291,83
2017 61700 92400 2269901	Banc del temps					480,40	480,40
2017 61800 31101 2130000	Promoció salut: contracte manten. desfibril·ladors					3.932,09	3.932,09
2017 61800 31101 2260600	Promoció salut: Educació					-14.659,00	-14.659,00
2017 61800 31101 2269901	Promoció salut: Pla de drogues i salut comunitària	0,38		0,38	11.633,52		11.633,52
2017 61800 31101 2269902	Promoció salut: Prevenció	6.000,00		6.000,00		356,20	356,20
2017 61800 31101 2269903	Promoció salut: salut mental	2.450,00		2.450,00	50,00		50,00
2017 61826 31101 2260600	Promoció salut: Educació						
2017 61826 31101 2269901	Promoció salut: comunitària						
2017 61900 23100 4610000	Conveni EAIA					13.419,26	13.419,26
2017 61900 23100 4800000	Conveni Càritas						
2017 61900 23100 4800007	Conveni Creu Roja						
2017 61900 23100 4800011	Conveni Oncolliga						
2017 61900 23100 4800012	Conveni Punt de Trobada						
2017 61900 23100 4800017	Convenis de Suport al 3r sector - Conveni Ateneu						
2017 61900 23100 4800019	Convenis de Suport al 3r sector - Conveni Club Muntanyenc						
2017 61900 23100 4800024	Subvencions a entitats projectes socials					-7.260,00	-7.260,00
2017 61900 23100 4800042	Conveni amb Ass. Gilgal Solidari						
2017 61900 23110 4800000	Conveni 3r sector- Aula d'extensió universitària						
2017 61900 23110 4800003	Conveni Casal de gent gran de Mira-Sol						
2017 61900 23110 4800004	Conveni casal de gent gran de Les Planes						
2017 61900 23110 4800005	Conveni Casals de Gent Gran						
2017 61900 23110 4800010	Conveni Llar d'avis de la Parroquia						



## PRESSUPOST DE DESPESES

## ROMANENTS DE CRÈDIT

EXERCICI 2017

APLIC. PRESSUPOSTÀRIA	DESCRIPCIÓ	ROMANENTS COMPROMESOS			ROMNENTS NO COMPROMESOS		
		INCORPORABLES	NO INCORPORABL	TOTAL	INCORPORABLES	NO INCORPORABLE	TOTAL
2017 61900 23150 4800001	Conveni al 3r sector- Ass. Familiars Malalts Alzheimer						
2017 61900 23150 4800008	Conveni de suport al 3r sector- Conveni amb CAVIS						
2017 61900 23150 4800013	Conveni Taller Jeroni de Moragas						
2017 61900 23150 4800015	Conveni Ass. Parkinson St. Cugat						
2017 61900 23150 4800016	Convenis de Suport al 3r sector - Conveni Asdi					1.400,00	1.400,00
2017 61900 23150 4800018	Convenis de Suport al 3r sector - Conveni Avan						
2017 61900 23150 4800020	Convenis de Suport al 3r sector - Conveni Cooperativa Dapsi					3.360,70	3.360,70
2017 61900 23150 4800021	Convenis de Suport al 3r sector - Conveni Coopertiva Estel						
2017 61900 23150 4800022	Convenis de Suport al 3r sector - Conveni Fibromialgia						
2017 61900 23150 4800024	Conveni UESC					2.500,00	2.500,00
2017 62000 23100 2230000	IPC Contracte Transport Adaptat					4.400,00	4.400,00
2017 62000 23100 2230001	Servei de Transport Adaptat	13.944,00		13.944,00		-17.158,40	-17.158,40
2017 62000 23100 2269900	Servei d'Assistència Domiciliària	50.418,56		50.418,56		159.676,10	159.676,10
2017 62000 23100 2269901	Centres Oberts					234,80	234,80
2017 62000 23100 2279900	Teleassistències	1.329,33		1.329,33		20.000,00	20.000,00
2017 62000 23120 2270600	Diversitat i convivència: Assessoria jurídica						
2017 62024 33020 6270000	INSTAL.LACIONS CULTURALS T.	14.353,40		14.353,40			
2017 62026 23100 2269900	Servei d'Assistència Domiciliària	1.198,98		1.198,98			
2017 62100 33400 2260902	Pla local de Joventut					-7.505,26	-7.505,26
2017 62100 33700 2260901	Oficina Jove	726,00		726,00		7.746,20	7.746,20
2017 62126 33400 2260901	Pla local de Joventut						
2017 62126 33400 2260902	Projectes i activitats de Joventut						
2017 63000 23100 4800000	Altres ajuts famílies monoparentals	1.891,21		1.891,21		108,79	108,79



## PRESSUPOST DE DESPESES

## ROMANENTS DE CRÈDIT

EXERCICI 2017

APLIC. PRESSUPOSTÀRIA	DESCRIPCIÓ	ROMANENTS COMPROMESOS			ROMNENTS NO COMPROMESOS		
		INCORPORABLES	NO INCORPORABL	TOTAL	INCORPORABLES	NO INCORPORABLE	TOTAL
2017 63000 32600 4800000	Subvencions activitats escolars						
2017 63000 34000 2260900	Act. I millores gest. Instal esport, serveis i programes	7.078,51		7.078,51	-993,54		-993,54
2017 63000 34100 2200000	Material Projecte Ethics4Sports	554,60		554,60		-1.378,74	-1.378,74
2017 63000 34100 2260900	Activitats esportives	24.937,49		24.937,49	-16.333,68	11.558,10	-4.775,58
2017 63000 34100 2270600	Projecte Ethics4Sports - ERASMUS					19.539,83	19.539,83
2017 63000 34100 4720000	Gestió serveis esportius	0,04		0,04			
2017 63000 34100 4800000	Suport entitats esportives						
2017 63000 34100 4800003	Conveni Club Muntanyenc, esports						
2017 63000 34100 4800006	Conveni Club de Rugby Sant Cugat						
2017 63000 34100 4800007	Conveni Club Voleibol Sant Cugat						
2017 63000 34100 4800008	Conveni CFU Mira-Sol Baco						
2017 63000 34100 4800009	Conveni Club Handbol Sant Cugat						
2017 63000 34100 4800010	Conveni Futbol Sala Sant Cugat						
2017 63000 34100 4800011	Conveni Patí Hoquei Sant Cugat						
2017 63000 34100 4800012	Conveni Penya Blaugrana Sant Cugat						
2017 63000 34100 4800013	Conveni Sant Cugat Esport FC						
2017 63000 34100 4800014	Conveni Club Karate Sant Cugat						
2017 63000 34100 4800015	Conveni Unió Esportiva Sant Cugat						
2017 63000 34100 4800016	Conveni Olimpoc La Floresta						
2017 63000 34100 4800017	Conveni Junior Futbol Club						
2017 63000 34100 4800018	Conveni Valldoreix Futbol Club						
2017 63000 34100 4800019	Conveni Club Esportiu Valldoreix						
2017 63000 34100 4800020	Conveni Gimnàstica Sant Cugat Esportiu						
2017 63000 34100 4800021	Conveni Club Q Bàsquet Sant Cugat						
2017 63000 34100 4800022	Conveni Sant Cugat Creix						



## PRESSUPOST DE DESPESES

## ROMANENTS DE CRÈDIT

EXERCICI 2017

APLIC. PRESSUPOSTÀRIA	DESCRIPCIÓ	ROMANENTS COMPROMESOS			ROMNENTS NO COMPROMESOS		
		INCORPORABLES	NO INCORPORABL	TOTAL	INCORPORABLES	NO INCORPORABLE	TOTAL
2017 63000 34100 4800023	Conveni ús instal·lacions INS Pla Farreras						
2017 63000 34100 4800024	Conveni ús instal·lacions INS Angeleta Ferrer						
2017 63000 34100 4800025	Conveni pla esportiu AEE IES Arnau Cadell	4.000,00		4.000,00			
2017 63000 34100 4800026	Conveni pla esportiu AEE IES Leonardo da Vinci						
2017 63000 34100 4800027	Conveni pla esportiu AEE IES Pla Farreras	4.000,00		4.000,00			
2017 63000 34100 4800028	Conveni pla esportiu AEE IES Angeleta Ferrer	4.000,00		4.000,00			
2017 63000 34100 4800029	Subvencions d'activitats esportives de l'OMET					15.000,00	15.000,00
2017 63000 34100 6090001	Instal·lacions esportives	34.471,20		34.471,20	281.341,54		281.341,54
2017 63000 34200 2020000	Lloguer instal·lacions esportives	23.409,75		23.409,75	4.728,40	5.498,46	10.226,86
2017 63000 34200 2120000	Manteniment instal·lacions esporives	4.275,57		4.275,57		-876,15	-876,15
2017 63000 34200 2200000	Material	15.453,07		15.453,07	11.546,93		11.546,93
2017 63000 34200 4720000	Gestió instal·lacions esportives	12.298,65		12.298,65		1,00	1,00
2017 63000 34200 6190000	Millora equipament esportiu	12.470,71		12.470,71	289,53		289,53
2017 63000 34200 6230000	Gespa artificial ZE Sant Francesc	146.634,96		146.634,96	79.892,34		79.892,34
2017 63000 34200 6330000	Equipaments esportius PAV la Guinardera	32.279,67		32.279,67	107,79		107,79
2017 63000 34200 6480000	Gespa artificial ZE Sant Francesc						
2017 63000 93300 6190000	Millora equipament esportiu						
2017 63000 93300 6190001	Actuacions de millora al pavelló esportiu Can Llobet	60.480,68		60.480,68			
2017 63026 23100 4800000	Altres ajuts famílies monoparentals	0,01		0,01			
2017 63026 34000 2260900	Act. I millores gest. Instal esport, serveis i programes						
2017 63026 34100 2260900	Activitats esportives	801,83		801,83			
2017 63026 34100 6090000	Projecte piscina parc central				10,39		10,39



## PRESSUPOST DE DESPESES

## ROMANENTS DE CRÈDIT

EXERCICI 2017

APLIC. PRESSUPOSTÀRIA	DESCRIPCIÓ	ROMANENTS COMPROMESOS			ROMNENTS NO COMPROMESOS		
		INCORPORABLES	NO INCORPORABL	TOTAL	INCORPORABLES	NO INCORPORABLE	TOTAL
2017 63026 34200 2020000	Lloguer instal·lacions esportives	3.193,54		3.193,54			
2017 63026 34200 2120000	Manteniment instal·lacions esporives	562,42		562,42			
2017 63026 34200 4720000	Gestió instal·lacions esportives	5.800,00		5.800,00			
2017 63026 92000 2200000	Material Projecte Ethics4Sports	348,48		348,48		2.921,22	2.921,22
2017 63026 92000 2270600	Projecte Ethics4Sports - ERASMUS	47.346,78		47.346,78		5.844,43	5.844,43
2017 63026 93300 6190000	Adquisició i renovació equipaments esportius						
2017 63026 93300 6350000	Adquisició i renovació equipaments esportius						
2017 70000 15100 2260400	Defensa Jurídica	36.300,00		36.300,00		40.873,07	40.873,07
2017 70026 15100 2260400	Defensa Jurídica	10.602,02		10.602,02			
2017 95020 15100 6000002	COLONIA OLLER - DESPESES D'URBANITZACIÓ	425.733,18		425.733,18			
2017 95020 23100 6320000	CENTRES CÍVICS LLB CAMP 6				1.902,17		1.902,17
2017 95029 15000 6100001	OBRES DIVERSES	6.612,00		6.612,00			
2017 95029 23100 6000000	PROJECTE LLEI DE BARRIS LLB CAMP1				3.158,85		3.158,85
2017 95029 23100 6320000	PROJECTE LLEI DE BARRIS LLB CAMP6 CENTRE CIVIC				12.838,24		12.838,24
2017 95029 23100 6320001	PROJECTE LLEI DE BARRIS LLB CAMP3				3.220,91		3.220,91
<b>TOTAL</b>		<b>14.857.474,65</b>		<b>14.857.474,65</b>	<b>15.763.701,28</b>	<b>5.905.738,15</b>	<b>21.669.439,43</b>



## CREDITORS PER OPERACIONS PENDENTS D'APLICAR A PRESSUPOST

DESCRIPCIÓ DE LA DESPESA		APLICACIÓ PRESSUPOSTÀRIA	IMPORT PENDENT D'APLICAR A PRESSUPOST				IMPORT PAGAT A 31 DE DESEMBRE	OBSERVACIONS
CODI	DENOMINACIÓ		1 DE GENER	ABONAMENTS	CÀRRECS	A 31 DE DESEMBRE		
220170029397	Concessió mant calefacció, ACS i Climat	20600/92000/2130000	0,00	341.089,07	0,00	341.089,07	0,00	JULIOL - DESEMBRE 2017. FACTURES PENDENTS DE LA CONTINUITAT DEL
220170030566	Vianantització dels carrers Balmes i Sant Medir	30100/15300/6090004	0,00	260.634,15	0,00	260.634,15	0,00	2A CERTIFICACIO. NOVENBRE 2017. VIANANTITZACIO DELS CARRERS
<b>TOTAL</b>			<b>0,00</b>	<b>601.723,22</b>	<b>0,00</b>	<b>601.723,22</b>	<b>0,00</b>	



**PRESSUPOST D' INGRESSOS. EXERCICI CORRENT  
PROCÉS DE GESTIÓ**

**DRETS ANUL-LATS****EXERCICI 2017**

APLICACIÓ PRESSUPOSTÀRIA	DESCRIPCIÓ	ANUL-LACIÓ DE LIQUIDACIONS	APLAÇAMENT I FRACCIONAMENT	DEVOLUCIÓ D'INGRESSOS	TOTAL DRETS ANUL-LATS
012.39901	ALTRES- INSERCIONS PUBLICITÀRIES			505,57	505,57
020.32600	TAXA RETIRADA DE VEHICLES VIA PÚBLICA			1.058,93	1.058,93
020.33500	TAXA UTILITZACIÓ VIA PÚBLICA - TERRASSES DE BAR			1.199,40	1.199,40
020.33903	TAXA UTILITZACIÓ VIA PÚBLICA - MUDANCES	96,00		265,32	361,32
020.33999	TAXA UTILITZACIÓ PRIVADA DE VIA PÚBLICA - ALTRES	712,85		653,40	1.366,25
020.39190	ALTRES- MULTES DE CIVISME	1.236,00		888,47	2.124,47
100.39900	ALTRES-INGRESSOS IMPREVISTOS			20,00	20,00
101.55100	UTILITZACIÓ D'AULES I ALTRES ESPAIS PÚBLICS	1.915,70		169,45	2.085,15
102.22000	PIE - CESSIÓ RENDIMENTS RECAPTATORIS SOBRE L'ALCOHOL I BEGUD	1.176,60		1.829,87	3.006,47
102.22001	PIE - CESSIÓ RENDIMENTS RECAPTATORIS SOBRE CERVESA	963,00			963,00
102.22003	PIE - CESSIÓ RENDIMENTS RECAPTATORIS SOBRE ELABORATS DE TABA	26.866,44			26.866,44
102.32500	TAXA EXPEDICIÓ DOCUMENTS - GENERAL	174,20			174,20
102.39211	ALTRES- RECÀRREC DE CONSTRENYIMENT	408,27		3.827,10	4.235,37
102.39300	INTERESSOS DE DEMORA	55,42		1.378,15	1.433,57
103.11200	IBI - IMPOST S/BÉNS IMMOBLES RÚSTICS	1.196,84		658,65	1.855,49
103.11300	IBI - IMPOST S/BÉNS IMMOBLES URBANS (PADRÓ)	385.909,41		1.055.115,52	1.441.024,93
103.11500	IMPOST S/VEHICLES (PADRÓ)	34.481,50		8.494,10	42.975,60



**PRESSUPOST D' INGRESSOS. EXERCICI CORRENT  
PROCÉS DE GESTIÓ**

**DRETS ANUL-LATS****EXERCICI 2017**

APLICACIÓ PRESSUPOSTÀRIA	DESCRIPCIÓ	ANUL-LACIÓ DE LIQUIDACIONS	APLAÇAMENT I FRACCIONAMENT	DEVOLUCIÓ D'INGRESSOS	TOTAL DRETS ANUL-LATS
103.11501	IMPOST S/VEHICLES (ALTES I LIQUIDACIONS)	52,55		1.281,68	1.334,23
103.11600	PLUSVÀLUES - IMPOST S/INCREMENT VALOR TERRENYS URBANS	642.017,37		19.937,26	661.954,63
103.13000	IAE - IMPOST S/ACTIVITATS EMPRESARIALS (PADRÓ)	6.745,82		66.271,05	73.016,87
103.30200	TAXA DE RECOLLIDA I ELIM. DE RESIDUS (PADRÓ)	12.569,41		3.848,63	16.418,04
120.45053	GENERALITAT - FORMACIÓ OCUPACIONAL			2.811,60	2.811,60
140.32902	TAXA MERCAT TORREBLANCA	797,28			797,28
140.33902	TAXA UTILITZACIÓ PRIVADA DE VIA PÚBLICA - PARADES I FIRES	711,20			711,20
202.30900	TAXA RECOLLIDA I MANUNTENCIO D'ANIMALS	81,00			81,00
203.33100	TAXA UTILITZACIÓ PRIVADA DE VIA PÚBLICA - GUALS (PADRÓ)	2.094,34		241,40	2.335,74
204.34902	PP CONNEXIONS DE CLAVEGUERAM	4.528,38		435,63	4.964,01
300.36003	CONTRIBUCIONS ESPECIALS			129,11	129,11
300.36005	CONTRIBUCIONS ESPECIALS CAPELLA ST JOAN			6.063,47	6.063,47
301.29000	ICIO - IMPOST S/CONSTRUCCIONS, INST. I OBRES (OBRES MENORS I	696.570,01		39.647,46	736.217,47
301.32100	TAXA DE LLICÈNCIA D'OBRES - OBRES MENORS I MAJORS	11.137,51		50.309,84	61.447,35
301.39100	ALTRES- INFRACCIONS URBANÍSTIQUES			25,58	25,58
301.39300	INTERESSOS DE DEMORA			56.883,78	56.883,78
301.39903	ALTRES- EXECUCIONS SUBSIDIÀRIES	466,38			466,38



**PRESSUPOST D' INGRESSOS. EXERCICI CORRENT  
PROCÉS DE GESTIÓ****DRETS ANUL-LATS****EXERCICI 2017**

APLICACIÓ PRESSUPOSTÀRIA	DESCRIPCIÓ	ANUL-LACIÓ DE LIQUIDACIONS	APLAÇAMENT I FRACCIONAMENT	DEVOLUCIÓ D'INGRESSOS	TOTAL DRETS ANUL-LATS
303.34500	PP- TARGETES AUTOBUSOS PER A ESTUDIANTS	17,92			17,92
305.32903	TAXA DE LLICÈNCIA D'ACTIVITATS	1.488,01			1.488,01
305.36010	VENDA D'ENERGIES RENOVABLES	67,46			67,46
500.75060	Altres transf de cap. en cump de conv subscrits amb la C.A.			100.000,00	100.000,00
503.45084	GENERALITAT - TAXA TURÍSTICA			91,00	91,00
611.31100	TAXA PISOS SOCIALS	36,28		7,64	43,92
611.34101	PP TRANSPORT ADAPTAT			73,50	73,50
	TOTAL	1.834.573,15		1.424.122,56	3.258.695,71

**PRESSUPOST D' INGRESSOS. EXERCICI CORRENT  
PROCÉS DE GESTIÓ****DRETS CANCEL-LATS****EXERCICI 2017**

APLICACIÓ PRESSUPOSTÀRIA	DESCRIPCIÓ	COBROS EN ESPÈCIE	INSOLVÈNCIES	ALTRES CAUSES	TOTAL DRETS CANCEL-LATS
103.11500	IMPOST S/VEHICLES (PADRÓ)		1.335,75		1.335,75
103.13000	IAE - IMPOST S/ACTIVITATS EMPRESARIALS (PADRÓ)		18.383,76		18.383,76
203.33100	TAXA UTILITZACIÓ PRIVADA DE VIA PÚBLICA - GUALS (PADRÓ)		224,30		224,30
611.31100	TAXA PISOS SOCIALS		65,50		65,50
	TOTAL		20.009,31		20.009,31



**PRESSUPOST D' INGRESSOS. EXERCICI CORRENT  
PROCÉS DE GESTIÓ**

## RECAPTACIÓ NETA

EXERCICI 2017

APLICACIÓ PRESSUPOSTÀRIA	DESCRIPCIÓ	RECAPTACIÓ TOTAL	DEVOLUCIONS D'INGRÉS	Tipo operaci3n:
012.39901	ALTRES- INSERCI3NS PUBLICITÀRIES	17.457,56	505,57	16.951,99
020.32600	TAXA RETIRADA DE VEHICLES VIA PÙBLICA	226.761,25	1.058,93	225.702,32
020.33500	TAXA UTILITZACI33 VIA PÙBLICA - TERRASSES DE BAR	2.934,72	1.199,40	1.735,32
020.33903	TAXA UTILITZACI33 VIA PÙBLICA - MUDANCES	44.420,67	265,32	44.155,35
020.33999	TAXA UTILITZACI33 PRIVADA DE VIA PÙBLICA - ALTRES	95.914,25	653,40	95.260,85
020.39120	ALTRES- MULTES DE TRÀNSIT	867.444,00		867.444,00
020.39190	ALTRES- MULTES DE CIVISME	47.289,13	888,47	46.400,66
100.10000	PIE - CESSI33 IRPF - DEVOL. 2014-2015			
100.21000	PIE - CESSI33 IVA - DEVOL. 2014-2015			
100.22000	PIE - CESSI33 ALCOHOL I BEGUDES DERIV. - DEVOL. 2014-2015			
100.22001	PIE - CESSI33 CERVESA - DEVOL. 2014-2015			
100.22003	PIE - CESSI33 ELABORATS DE TABAC - DEVOL. 2014-2015			
100.22004	PIE - CESSI33 HIDROCARBURS - DEVOL. 2014-2015			
100.22006	PIE - CESSI33 PRODUCTES INTERMEDIS - DEVOL. 2014-2015			
100.38900	ALTRES- REINTEGRAMENTS DE PAGAMENTS INDEGUTS	74.506,27		74.506,27
100.39900	ALTRES-INGRESSOS IMPREVISTOS	46.926,60	20,00	46.906,60
100.39902	ALTRES- COMPENSACI33 DESP. CTROL Q. CONCURSOS TELEC.			



**PRESSUPOST D' INGRESSOS. EXERCICI CORRENT  
PROCÉS DE GESTIÓ**

## RECAPTACIÓ NETA

EXERCICI 2017

APLICACIÓ PRESSUPOSTÀRIA	DESCRIPCIÓ	RECAPTACIÓ TOTAL	DEVOLUCIONS D'INGRÉS	Tipo operaci3n:
100.42010	PIE - FONTS COMPLEMENTARI DE FINANÇAMENT - DEVOL. 2014-2015			
100.45000	GENERALITAT - FONTS CATALÀ DE COOPERACI3N LOCAL	1.255.631,44		1.255.631,44
100.45080	GENERALITAT - ALTRES SUBVENCIONS	148.596,12		148.596,12
100.46101	DIPUTACI3N - PLA XGL 2016-19	388.340,22		388.340,22
100.46199	DIPUTACI3N - ALTRES SUBVENCIONS	11.780,00		11.780,00
100.46401	AMB - PAMUS 2016-2019			
100.46502	C.COMARCAL - ALTRES SUBVENCIONS			
100.46800	EMDV - PARTICIPACI3N EN ELS COSTOS DELS SERVEIS MPALS.	3.196.181,12		3.196.181,12
100.47000	ALTRES APORTACIONS FORA SECTOR PÙBLIC	24.000,00		24.000,00
100.48003	DE FAMÍLIES I INSTITUCIONS SENSE FI DE LUCRE	20.784,00		20.784,00
100.55500	CONCESSIONS ADMINISTRATIVES MERCATS MUNICIPALS			
100.76101	DIBA- PLA CONCERTACI3N XARXA GOVERNS LOCALS 2016-2019			
100.76103	DIBA-PLA CONCERTACI3N XARXA GOVERNS LOCALS 2012-2015			
100.76104	DIBA - FOMENT DE L'ACCESSIBILITAT			
100.76401	AMB - PROGRAMA ACTUACIONS MILLORA URBANA (PAMMU) 2012-2015			
100.76402	AMB- PROJECTE MILLORA INFRAEST. I COMPETITIVITAT POLIGOS			
100.76403	AMB - PACTE 16-19 (%PIE)			



**PRESSUPOST D' INGRESSOS. EXERCICI CORRENT  
PROCÉS DE GESTIÓ**

## RECAPTACIÓ NETA

EXERCICI 2017

APLICACIÓ PRESSUPOSTÀRIA	DESCRIPCIÓ	RECAPTACIÓ TOTAL	DEVOLUCIONS D'INGRÉS	Tipo operaci3n:
100.76404	AMB - PAMUS 16-19 (IBI)			
100.78003	TRANSFERÈNCIES DE CAPITAL DE FAM. I INST. SENSE FI DE LUCRE	26.660,66		26.660,66
100.79706	UNIÓ EUROPEA - CHESS-SETUP			
100.79707	UNIÓ EUROPEA - New Trend	62.049,75		62.049,75
100.87000	Per a despeses generals.			
100.87010	Per a despeses amb finançament afectat.			
101.54100	ARRENDAMENT FINQUES URBANES	7.211,66		7.211,66
101.55100	UTILITZACIÓ D'AULES I ALTRES ESPAIS PÚBLICS	28.662,75	169,45	28.493,30
101.76100	DIPUTACIO - XARXA MUNICIPIS - MILLORA CARRERS	200.000,00		200.000,00
102.10000	PIE - CESSIO RENDIMENTS RECAPTATORIS DE L'IRPF	5.541.100,66		5.541.100,66
102.21000	PIE - CESSIÓ RENDIMENTS RECAPTATORIS DE L'IVA	1.865.965,47		1.865.965,47
102.22000	PIE - CESSIÓ RENDIMENTS RECAPTATORIS SOBRE L'ALCOHOL I BEGUD	21.769,26	1.829,87	19.939,39
102.22001	PIE - CESSIÓ RENDIMENTS RECAPTATORIS SOBRE CERVESA	7.291,15		7.291,15
102.22003	PIE - CESSIÓ RENDIMENTS RECAPTATORIS SOBRE ELABORATS DE TABA	116.435,09		116.435,09
102.22004	PIE - CESSIÓ RENDIMENTS RECAPTATORIS SOBRE HIDROCARBURS	295.197,20		295.197,20
102.22006	PIE - CESSIÓ RENDIMENTS RECAPTATORIS SOBRE PRODUCTES INTERME	688,57		688,57
102.32500	TAXA EXPEDICIÓ DOCUMENTS - GENERAL	41.840,51		41.840,51



**PRESSUPOST D' INGRESSOS. EXERCICI CORRENT  
PROCÉS DE GESTIÓ**

## RECAPTACIÓ NETA

EXERCICI 2017

APLICACIÓ PRESSUPOSTÀRIA	DESCRIPCIÓ	RECAPTACIÓ TOTAL	DEVOLUCIONS D'INGRÉS	Tipo operaci3n:
102.32501	TAXA FOTOCÒPIES DOCUMENTS INTERNS I CARTOGRAFIA	56,03		56,03
102.39110	ALTRES- SANCIONS TRIBUTÀRIES			
102.39211	ALTRES- RECÀRREC DE CONSTRENYIMENT	782.443,01	3.827,10	778.615,91
102.39300	INTERESSOS DE DEMORA	102.683,33	1.378,15	101.305,18
102.42010	PIE - FONS COMPLEMENTARI DE FINANÇAMENT	11.050.716,18		11.050.716,18
102.42020	IAE - COMPENSACIÓ EXEMPCIÓ XIFRA NEGOCI < 1 M EUROS	952.567,76		952.567,76
102.52000	INTERESSOS COMPTES BANCARIS	9.323,85		9.323,85
102.91100	PRESTECES REBUTS LLARG TERMINI ENS DEL SECTOR PÚBLIC			
102.91300	PRÉSTECES A LLARG TERMINI	7.170.979,17		7.170.979,17
103.11200	IBI - IMPOST S/BÉNS IMMOBLES RÚSTICS	7.549,44	658,65	6.890,79
103.11300	IBI - IMPOST S/BÉNS IMMOBLES URBANS (PADRÓ)	44.359.759,64	1.055.115,52	43.304.644,12
103.11301	IBI - IMPOST S/BÉNS IMMOBLES URBANS (ALTES I LIQUIDACIONS)			
103.11400	IBI - IMPOST S/BÉNS IMMOBLES (IBI) D'AUTOPISTES	128.368,96		128.368,96
103.11500	IMPOST S/VEHICLES (PADRÓ)	4.042.002,07	8.494,10	4.033.507,97
103.11501	IMPOST S/VEHICLES (ALTES I LIQUIDACIONS)	148.710,46	1.281,68	147.428,78
103.11600	PLUSVÀLUES - IMPOST S/INCREMENT VALOR TERRENYS URBANS	19.598.252,01	19.937,26	19.578.314,75
103.13000	IAE - IMPOST S/ACTIVITATS EMPRESARIALS (PADRÓ)	3.838.760,31	66.271,05	3.772.489,26



**PRESSUPOST D' INGRESSOS. EXERCICI CORRENT  
PROCÉS DE GESTIÓ**

## RECAPTACIÓ NETA

EXERCICI 2017

APLICACIÓ PRESSUPOSTÀRIA	DESCRIPCIÓ	RECAPTACIÓ TOTAL	DEVOLUCIONS D'INGRÉS	Tipo operaci3n:
103.13001	IAE - IMPOST S/ACTIVITATS EMPRESARIALS (QUOTA NACIONAL I PRO	483.595,06		483.595,06
103.13002	IAE - IMPOST S/ACTIVITATS EMPRESARIALS (LIQUIDACIONS))			
103.30100	TAXA DE CLAVEGUERAM	1.542.316,46		1.542.316,46
103.30200	TAXA DE RECOLLIDA I ELIM. DE RESIDUS (PADR3)	396.867,84	3.848,63	393.019,21
103.30201	TAXA DE RECOLLIDA I ELIM. DE RESIDUS (liquidacions)			
103.33200	TAXA UTILITZACI3 DOMINI P3BLIC - EMP. SERV. SUBM. (1,5%)	1.195.743,07		1.195.743,07
103.33300	TAXA UTILITZACI3 DOM.P3BL. - EMP. SERV. SUBM. (TELF. M3BIL)	112.656,19		112.656,19
103.33800	ALTRES-UTILITZACI3 DOM. P3B - COMPENSACI3 DE TLF. ESPAÑA, S	700.516,98		700.516,98
103.33904	TAXA US PRIVATIU ESCOLA DE M3SICA	22.278,59		22.278,59
103.34902	ALTRES PREUS P3BLICS			
103.42020	IBI - COMPENSACI3 EXEMPCI3 CENTRES ENSENYAMENT CONCERTATS	240.287,55		240.287,55
103.49701	UNI3 EUROPEA - ROADMAPS FOR ENERGY (R4E n3 649397)	36.761,66		36.761,66
103.55003	ING. CONC. ADMIN - APARCAMENTS MUNICIPALS	96.675,85		96.675,85
103.55004	ING. CONC. ADMIN - CEMENTIRI MUNICIPAL	9.485,74		9.485,74
103.55005	ING. CONC. ADMIN - TANATORI			
103.55006	ING. CONC. ADMIN - QUIOSCOS	7.035,84		7.035,84
103.55007	ING. CONC. ADMIN - ESCORXADOR MUNICIPAL	3.092,71		3.092,71



**PRESSUPOST D' INGRESSOS. EXERCICI CORRENT  
PROCÉS DE GESTIÓ**

## RECAPTACIÓ NETA

EXERCICI 2017

APLICACIÓ PRESSUPOSTÀRIA	DESCRIPCIÓ	RECAPTACIÓ TOTAL	DEVOLUCIONS D'INGRÉS	Tipo operaci3n:
103.55008	ING. CONC. ADMIN - ABASTAMENT DOMICILIARI D'AIGUA	159.484,65		159.484,65
103.55009	ING. CONC. ADMIN - HORTS URBANS			
103.55010	ING. CONC. ADMIN - US PRIVATIU PARCEL·LES DOMINI PÚBLIC	36.077,30		36.077,30
103.55501	ING. CONC. ADMIN - PIROTECNIA			
103.55900	ING. CONC. ADMIN - EXPLOTACIÓ BARS	7.473,84		7.473,84
120.45002	GENERALITAT - SERVEIS LABORALS	37.212,45		37.212,45
120.45050	GENERALITAT - PROGRAMES D'ORIENTACIÓ I INSERCIÓ LABORAL	189.100,04		189.100,04
120.45051	GENERALITAT - PLANS D'OCUPACIÓ	296.789,12		296.789,12
120.45052	GENERALITAT - AGENTS OCUP.DESENVOLUPAMENT LOCAL	64.909,32		64.909,32
120.45053	GENERALITAT - FORMACIÓ OCUPACIONAL		2.811,60	-2.811,60
120.45054	GENERALITAT - PQPI			
120.45082	GENERALITAT - LLEI DE BARRIS	39.305,82		39.305,82
120.46110	DIPUTACIÓ - XBMQ - DESENVOLUPAMENT LOCAL	57.026,25		57.026,25
120.46130	DIPUTACIÓ - PLANS D'OCUPACIÓ	511.653,71		511.653,71
120.46131	DIPUTACIÓ - FOMENT DE LA OCUPACIÓ			
120.46400	AMB - PLANS D'OCUPACIÓ	56.553,28		56.553,28
130.39800	ALTRES- COBRAMENT DE SINISTRES ASSEGURATS	74.303,03		74.303,03





**PRESSUPOST D' INGRESSOS. EXERCICI CORRENT  
PROCÉS DE GESTIÓ**

## RECAPTACIÓ NETA

EXERCICI 2017

APLICACIÓ PRESSUPOSTÀRIA	DESCRIPCIÓ	RECAPTACIÓ TOTAL	DEVOLUCIONS D'INGRÉS	Tipo operaci3n:
140.32902	TAXA MERCAT TORREBLANCA	212.638,99		212.638,99
140.33902	TAXA UTILITZACI3N PRIVADA DE VIA PÚBLICA - PARADES I FIRES	23.430,95		23.430,95
140.33911	TAXA UTILITZACI3N VIA PÚBLICA - MERCAT SETMANAL			
140.46119	DIPUTACI3N - COMERÇ	49.432,43		49.432,43
140.46124	DIPUTACI3N - MESURES PER CONSOLIDAR UN CENTRE COMERCIAL URBÀ			
140.46125	DIPUTACI3N - MANTENIMENT SERV. MPALS CONSUM	24.613,00		24.613,00
140.55011	TRASPÀS DE PARADES ALS MERCATS			
200.49707	UNI3N EUROPEA - CESBA MED			
200.79700	UNI3N EUROPEA - CESBA MED			
202.30900	TAXA RECOLLIDA I MANUNTENCIO D'ANIMALS	1.944,00		1.944,00
203.32900	Altres taxes per la realizac de activid de compet local			
203.33100	TAXA UTILITZACI3N PRIVADA DE VIA PÚBLICA - GUALS (PADR3)	544.222,91	241,40	543.981,51
203.33101	TAXA UTILITZACI3N PRIVADA DE VIA PÚBLICA - GUALS (ALTES)			
203.75100	AGENCIA CATALANA DE L'AIGUA			
204.34902	PP CONNEXIONS DE CLAVEGUERAM	112.512,89	435,63	112.077,26
206.45089	PUOSC 2014-2015 MANTENIMENT INSTAL·LACIONS	100.283,62		100.283,62
209.36001	ALTRES- VENDA DE SUBPRODUCTES- PAPER	75.620,87		75.620,87



**PRESSUPOST D' INGRESSOS. EXERCICI CORRENT  
PROCÉS DE GESTIÓ**

## RECAPTACIÓ NETA

EXERCICI 2017

APLICACIÓ PRESSUPOSTÀRIA	DESCRIPCIÓ	RECAPTACIÓ TOTAL	DEVOLUCIONS D'INGRÉS	Tipo operaci3n:
209.36002	ALTRES- AMB - GESTIÓ LOGÍSTICA DE DEIXALLERIES			
209.36011	ALTRES- AMB GESTIÓ DE SUBPRODUCTES - PAPER	49.160,63		49.160,63
209.36012	ALTRES-AMB GESTIÓ DE SUBPRODUCTES - VIDRE	40.090,65		40.090,65
209.36013	ALTRES- AMB GESTIÓ DE SUBPRODUCTES - ENVASOS	130.287,52		130.287,52
209.36014	VENDA DE SUBPRODUCTES - ALTRES			
209.36015	ALTRES- AMB GESTIÓ DE SUBPRODUCTES	23.691,32		23.691,32
209.46403	AMB - CAMPANYA RECOLLIDA D'ESCOMBRARIES			
209.55901	AMB RETORN CÀNON REBUIG	94.160,39		94.160,39
300.36003	CONTRIBUCIONS ESPECIALS	6.508,37	129,11	6.379,26
300.36004	CONTRIBUCIONS ESPECIALS			
300.36005	CONTRIBUCIONS ESPECIALS CAPELLA ST JOAN		6.063,47	-6.063,47
300.42090	Altres transf corrents de la Adm3n General de l'Estat.			
301.11300	Impto sobri Béns Immobles. Urbana(PADR3)			
301.29000	ICIO - IMPOST S/CONSTRUCCIONS, INST. I OBRES (OBRES MENORS I	4.916.038,36	39.647,46	4.876.390,90
301.30200	Servei de recollida d'escombraries.			
301.32100	TAXA DE LLICÈNCIA D'OBRES - OBRES MENORS I MAJORS	1.569.992,21	50.309,84	1.519.682,37
301.32502	TAXA EXPEDICIÓ DOCUMENTS URBANÍSTICS			



**PRESSUPOST D' INGRESSOS. EXERCICI CORRENT  
PROCÉS DE GESTIÓ**

## RECAPTACIÓ NETA

EXERCICI 2017

APLICACIÓ PRESSUPOSTÀRIA	DESCRIPCIÓ	RECAPTACIÓ TOTAL	DEVOLUCIONS D'INGRÉS	Tipo operaci3n:
301.35002	CC.EE. CONTRIBUTIONS ESPECIALS			
301.39100	ALTRES- INFRACCIONS URBANÍSTIQUES	2.802,88	25,58	2.777,30
301.39111	SANCIONS SERVEIS JURÍDICS	58.344,27		58.344,27
301.39300	INTERESSOS DE DEMORA	289.965,49	56.883,78	233.081,71
301.39610	QUOTES URBANISTIQUES-BELL INDRET	56.776,81		56.776,81
301.39611	Q.U. CAN BORRULL + MUR VERD			
301.39612	QUOTES URBANISTIQUES	4.581,41		4.581,41
301.39900	ALTRES- INGRESSOS IMPREVISTOS	8.303,90		8.303,90
301.39903	ALTRES- EXECUCIONS SUBSIDIÀRIES	7.889,34		7.889,34
301.49700	UNIÓ EUROPEA - FP7 SMARTCITIES- OPTIMUS (608.703)	55.926,00		55.926,00
301.49702	UNIÓ EUROPEA - NEW TREND (680474)			
301.49703	UNIO EUROPEA - PROJECTE ETHICS4SPORTS			
301.49706	UNIÓ EUROPEA - CHESS-SETUP			
301.75052	GENERALITAT - INSTITUT CATALA D'ENERGIA	25.000,00		25.000,00
301.75080	GENERALITAT - ALTRES SUBVENCIONS	178.384,21		178.384,21
301.75084	GENERALITAT - ESGLESIA MONESTIR	42.000,00		42.000,00
301.75085	GENERALITAT - RESTAURACIÓ MONESTIR (Exp. CLT923/17/00068)			



**PRESSUPOST D' INGRESSOS. EXERCICI CORRENT  
PROCÉS DE GESTIÓ**

## RECAPTACIÓ NETA

EXERCICI 2017

APLICACIÓ PRESSUPOSTÀRIA	DESCRIPCIÓ	RECAPTACIÓ TOTAL	DEVOLUCIONS D'INGRÉS	Tipo operaci3n:
301.75100	SUBVENCIÓ INVERSIÓ MONESTIR - OSIC - GENERALITAT	71.559,20		71.559,20
301.76115	DIBA - REHABILITACIÓ DEL MONESTIR			
301.76116	DIBA - RESTAURACIÓ MONESTIR (conveni)			
301.76405	AMB - VIANANTITZACIÓ C/ BALMES I C/ SANT MEDIR			
302.46503	CCOMARCAL-SUBVENCIO CONVENI CONSELL COMARCAL			
303.34500	PP- TARGETES AUTOBUSOS PER A ESTUDIANTS	4.472,12		4.472,12
303.42091	ESTAT- DÈFICIT TRANSPORT URBÀ	128.955,57		128.955,57
303.55000	INGRESSOS DE CONCESSIONS ADMINISTRATIVES_Canvi de nom: Publi	13.612,50		13.612,50
303.76406	AMB - PROGRAMA CARRILS BICI	40.000,00		40.000,00
303.76600	AMTU - MILLORES DEL TRANSPORT URBÀ			
304.46501	C.COMARCAL.- SUBVENCIO CONVENI TRANSPORT ESCOLAR	115.236,99		115.236,99
305.30904	TAXA AMPLIACIÓ ACTIVITAT PER TERRASSES PRIVADES	1.785,55		1.785,55
305.32903	TAXA DE LLICÈNCIA D'ACTIVITATS	204.615,27		204.615,27
305.33921	TAXA UTILITZACIÓ PRIVADA DE VIA PÚBLICA - ANTENES TELEC.	14.236,08		14.236,08
305.34900	PP LLOGUER DE PLANTES ORNAMENTALS			
305.36010	VENDA D'ENERGIES RENOVABLES	23.348,56		23.348,56
305.39191	ALTRES- MULTES PER EXERCICI D'ACTIVITATS	400,00		400,00



**PRESSUPOST D' INGRESSOS. EXERCICI CORRENT  
PROCÉS DE GESTIÓ**

## RECAPTACIÓ NETA

EXERCICI 2017

APLICACIÓ PRESSUPOSTÀRIA	DESCRIPCIÓ	RECAPTACIÓ TOTAL	DEVOLUCIONS D'INGRÉS	Tipo operaci3n:
307.46112	DIPUTACI3 - SEURETAT ALIMENTÀRIA MPAL.	44.028,01		44.028,01
411.34100	PP ASSISTÈNCIA A DOMICILI			
411.46129	DIPUTACI3 - FINANÇAMENT DE L'ÀMBIT DE BENESTAR SOCIAL			
432.33801	TAXA OCUP.CANALITZACIONS TITULARITAT MPAL.	122,08		122,08
432.34905	ALTRES-COMPENSACI3 SERVEI DEL 010 ONO	9.263,04		9.263,04
432.42092	MINISTERIO DE INDUSTRIA.- RED.ES			
432.77000	TRANSFERENCIES DE CAPITAL D'EMPRESES PRIVADES			
434.46402	AMB - GESTIO DOCUMENTAL			
500.75060	Altres transf de cap. en cump de conv subscrits amb la C.A.		100.000,00	-100.000,00
501.34401	PP TAQUILLATGE D'ACTES CULTURALS	6.248,00		6.248,00
501.34901	PP ACTIVITATS DE CENTRES CULTURALS	20.047,75		20.047,75
501.34903	PP TALLERS ESTIU			
501.46121	DIPUTACI3 - CULTURA	5.755,00		5.755,00
501.47001	ESPONSORITZACI3 ACTES CULTURALS			
501.75080	GENERALITAT - INVERSIONS MONESTIR			
502.34400	PP ACTIVITATS DEL MUSEU DE ST. CUGAT	5.789,36		5.789,36
502.45081	GENERALITAT - MUSEU DE ST. CUGAT	2.366,40		2.366,40



**PRESSUPOST D' INGRESSOS. EXERCICI CORRENT  
PROCÉS DE GESTIÓ**

## RECAPTACIÓ NETA

EXERCICI 2017

APLICACIÓ PRESSUPOSTÀRIA	DESCRIPCIÓ	RECAPTACIÓ TOTAL	DEVOLUCIONS D'INGRÉS	Tipo operaci3n:
502.46123	DIPUTACI3 - MUSEU	38.999,10		38.999,10
503.45084	GENERALITAT - TAXA TURÍSTICA	21.199,56	91,00	21.108,56
503.46135	DIPUTACI3 - TURISME			
611.31100	TAXA PISOS SOCIALS	11.343,51	7,64	11.335,87
611.34100	PP ASSISTÈNCIA A DOMICILI	42.287,34		42.287,34
611.34101	PP TRANSPORT ADAPTAT	19.251,40	73,50	19.177,90
611.34102	PP CENTRE OBERT CAN LLOBET	42,10		42,10
611.45001	GENERALITAT - POBRESA ENERGETICA	60.083,90		60.083,90
611.45002	GENERALITAT - PROG. ATENCI3 BÀSICA	603.886,52		603.886,52
611.45003	GENERALITAT - FAMÍLIES DESAFAVORIDES PROGRAMA NATURA			
611.45004	GENERALITAT - PROG. ATENCI3 DOMICILIÀRIA	138.777,46		138.777,46
611.45005	GENERALITAT - DROGODEPENDÈNCIA	15.000,00		15.000,00
611.45006	GENERALITAT - INFÀNCIA I ADOLESCÈNCIA CENTRE OBERT	71.818,98		71.818,98
611.45007	GENERALITAT - SERVEI D'INFORMACI3 I ATENCI3 A LES DONES	32.775,00		32.775,00
611.45008	GENERALITAT - TRANSPORT ADAPTAT	130.984,19		130.984,19
611.45009	GENERALITAT - PLA DE CIUTADANIA	9.309,15		9.309,15
611.45010	GENERALITAT - PUNT DE TROBADA	51.000,00		51.000,00



**PRESSUPOST D' INGRESSOS. EXERCICI CORRENT  
PROCÉS DE GESTIÓ**

**RECAPTACIÓ NETA**

**EXERCICI 2017**

APLICACIÓ PRESSUPOSTÀRIA	DESCRIPCIÓ	RECAPTACIÓ TOTAL	DEVOLUCIONS D'INGRÉS	Tipo operaci3n:
611.45011	GENERALITAT - SAD DEPENDENCIA	368.670,06		368.670,06
611.45012	GENERALITAT - PROGRAMA FAMÍLIES ASSENTAMENT	1.150,00		1.150,00
611.45013	GENERALITAT - AJUTS D'URGENCIES SOCIALS	107.997,90		107.997,90
611.46103	DIPUTACIÓ - PROMOCIÓ DE LA SALUT	20.689,62		20.689,62
611.46109	DIPUTACIÓ - MEDIACIÓ CIUTADANA			
611.46115	DIPUTACIO-SUFICIENCIA ALIMEN. PERIODE 0-3 ESC. BRESSOL			
611.46116	DIPUTACIO - URGENCIA SOCIAL			
611.46117	DIPUTACIÓ - Acció Comunitària, Igualtat i Joventut	41.894,00		41.894,00
611.46129	DIPUTACIÓ - FINANÇAMENT DE L'ÀMBIT DE BENESTAR SOCIAL	210.366,61		210.366,61
611.46401	AMB - POBRESA ENERGETICA	59.260,67		59.260,67
611.46500	C.COMARCAL - AJUTS MENJADORS ESCOLARS	645.696,54		645.696,54
611.51800	INTERESSOS REINTEGRAMENTS PRESTECES FORA SECTOR PUBLIC	296,13		296,13
611.83100	REINTEGRAMENTS PRÉSTECES DE FORA DEL SECTOR PUBLIC	3.925,47		3.925,47
612.45002	GENERALITAT - PLANS D'IGUALTAT	4.987,50		4.987,50
621.45086	GENERALITAT-SECRETARIA DE JOVENTUT	517,50		517,50
621.45087	GENERALITAT - SERVEI OCUPACIÓ CATALUNYA (XIMP)	6.044,44		6.044,44
621.46122	DIPUTACIÓ - JOVENTUT			

**PRESSUPOST D' INGRESSOS. EXERCICI CORRENT  
PROCÉS DE GESTIÓ****RECAPTACIÓ NETA****EXERCICI 2017**

APLICACIÓ PRESSUPOSTÀRIA	DESCRIPCIÓ	RECAPTACIÓ TOTAL	DEVOLUCIONS D'INGRÉS	Tipo operaci3n:
630.34300	PP UTILITZACIÓ D'INSTAL.LACIONS ESPORTIVES	9.670,47		9.670,47
630.34301	PP CURSOS OMET			
630.38901	ALTRES- REINTEGRAMENT SUBV. COMPENSATÒRIA SERVEIS I INSTAL·			
630.45083	GENERALITAT - PISTA D'ATLETISME			
630.46100	DIPUTACIÓ - ESPORTS	18.458,00		18.458,00
630.47002	ESPONSORITZACIÓ ACTES ESPORTIUS	8.000,00		8.000,00
630.75083	GENERALITAT - PISTA D'ATLETISME	271.729,07		271.729,07
	TOTAL	125.695.771,74	1.424.122,56	124.271.649,18





**PRESSUPOST D' INGRESSOS. EXERCICI CORRENT  
PROCÉS DE GESTIÓ**

**DEVOLUCIONS D'INGRESSOS****EXERCICI 2017**

APLIC. PRESSUPOST.	DESCRIPCIÓ	PENDENT DE PAGAMENT A 1 DE GENER	MODIFICACIONS A LA SALUTACIÓ INICIAL I	RECONEGUDES A L'EXERCICI	TOTAL DEVOLUCIONS RECONEGUDES	PRESCRIPCIONS	PAGADES A L'EXERCICI	PENDENT DE PAGAMENT A 31 DE DESEMBRE
012.39901	ALTRES- INSERCIONS PUBLICITÀRIES	335,05		505,57	840,62		505,57	335,05
020.32600	TAXA RETIRADA DE VEHICLES VIA PÚBLICA	1.409,14		1.025,14	2.434,28		1.058,93	1.375,35
020.33500	TAXA UTILITZACIÓ VIA PÚBLICA - TERRASSES DE BAR			1.199,40	1.199,40		1.199,40	
020.33903	TAXA UTILITZACIÓ VIA PÚBLICA - MUDANCES			265,32	265,32		265,32	
020.33999	TAXA UTILITZACIÓ PRIVADA DE VIA PÚBLICA - ALTRES	500,00		653,40	1.153,40		653,40	500,00
020.39190	ALTRES- MULTES DE CIVISME			888,47	888,47		888,47	
100.39900	ALTRES-INGRESSOS IMPREVISTOS	1.232,74		20,00	1.252,74		20,00	1.232,74
100.45080	GENERALITAT - ALTRES SUBVENCIONS	1.651,80		30.800,14	32.451,94			32.451,94
101.54100	ARRENDAMENT FINQUES URBANES	96,86			96,86			96,86
101.55100	UTILITZACIÓ D'AULES I ALTRES ESPAIS PÚBLICS			169,45	169,45		169,45	
102.22000	PIE - CESSIÓ RENDIMENTS RECAPTATORIS SOBRE L'ALCOHOL			1.829,87	1.829,87		1.829,87	
102.39211	ALTRES- RECÀRREC DE CONSTRENYIMENT			3.827,10	3.827,10		3.827,10	
102.39300	INTERESSOS DE DEMORA	4.617,89		1.378,15	5.996,04		1.378,15	4.617,89
102.52000	INTERESSOS COMPTES BANCARIS	1.575,06			1.575,06			1.575,06
103.11200	IBI - IMPOST S/BÉNS IMMOBLES RÚSTICS			658,65	658,65		658,65	
103.11300	IBI - IMPOST S/BÉNS IMMOBLES URBANS (PADRÓ)	642.853,54		466.366,80	1.109.220,34		1.055.115,52	54.104,82



**PRESSUPOST D' INGRESSOS. EXERCICI CORRENT  
PROCÉS DE GESTIÓ**

**DEVOLUCIONS D' INGRESSOS****EXERCICI 2017**

APLIC. PRESSUPOST.	DESCRIPCIÓ	PENDENT DE PAGAMENT A 1 DE GENER	MODIFICACIONS A LA SALUTACIÓ INICIAL I	RECONEGUDES A L'EXERCICI	TOTAL DEVOLUCIONS RECONEGUDES	PRESCRIPCIONS	PAGADES A L'EXERCICI	PENDENT DE PAGAMENT A 31 DE DESEMBRE
103.11500	IMPOST S/VEHICLES (PADRÓ)			8.494,10	8.494,10		8.494,10	
103.11501	IMPOST S/VEHICLES (ALTES I LIQUIDACIONS)			1.281,68	1.281,68		1.281,68	
103.11600	PLUSVÀLUES - IMPOST S/INCREMENT VALOR TERRENYS			19.937,26	19.937,26		19.937,26	
103.13000	IAE - IMPOST S/ACTIVITATS EMPRESARIALS (PADRÓ)			66.271,05	66.271,05		66.271,05	
103.30200	TAXA DE RECOLLIDA I ELIM. DE RESIDUS (PADRÓ)	199,58		3.848,63	4.048,21		3.848,63	199,58
120.45050	GENERALITAT - PROGRAMES D'ORIENTACIÓ I INSERCIÓ LABORAL	48.136,13		87.200,04	135.336,17			135.336,17
120.45051	GENERALITAT - PLANS D'Ocupació	230,93			230,93			230,93
120.45053	GENERALITAT - FORMACIÓ OCUPACIONAL			2.811,60	2.811,60		2.811,60	
120.45054	GENERALITAT - PQPI	12.256,35			12.256,35			12.256,35
203.32900	Altres taxes per la realizac de activid de compet local	81,22			81,22			81,22
203.33100	TAXA UTILITZACIÓ PRIVADA DE VIA PÚBLICA - GUALS (PADRÓ)	13,35		241,40	254,75		241,40	13,35
204.34902	PP CONNEXIONS DE CLAVEGUERAM			435,63	435,63		435,63	
300.36003	CONTRIBUCIONS ESPECIALS	17.730,61		129,11	17.859,72		129,11	17.730,61
300.36004	CONTRIBUCIONS ESPECIALS	2.088,52			2.088,52			2.088,52
300.36005	CONTRIBUCIONS ESPECIALS CAPELLA ST JOAN			6.063,47	6.063,47		6.063,47	
300.42090	Altres transf corrents de la Admón General de l'Estat.	31.481,25	-31.481,25					



**PRESSUPOST D' INGRESSOS. EXERCICI CORRENT  
PROCÉS DE GESTIÓ**

**DEVOLUCIONS D'INGRESSOS****EXERCICI 2017**

APLIC. PRESSUPOST.	DESCRIPCIÓ	PENDENT DE PAGAMENT A 1 DE GENER	MODIFICACIONS A LA SALUTACIÓ INICIAL I	RECONEGUDES A L'EXERCICI	TOTAL DEVOLUCIONS RECONEGUDES	PRESCRIPCIONS	PAGADES A L'EXERCICI	PENDENT DE PAGAMENT A 31 DE DESEMBRE
301.29000	ICIO - IMPOST S/CONSTRUCCIONS, INST. I OBRES (OBRES MENORS I			39.647,46	39.647,46		39.647,46	
301.32100	TAXA DE LLICÈNCIA D'OBRES - OBRES MENORS I MAJORS	4.574,74		50.309,84	54.884,58		50.309,84	4.574,74
301.35002	CC.EE. CONTRIBUTIONS ESPECIALS	46.195,19			46.195,19			46.195,19
301.39100	ALTRES- INFRACCIONS URBANÍSTIQUES			25,58	25,58		25,58	
301.39300	INTERESSOS DE DEMORA			56.883,78	56.883,78		56.883,78	
500.75060	Altres transf de cap. en cump de conv subscrits amb la C.A.	100.000,00			100.000,00		100.000,00	
501.34401	PP TAQUILLATGE D'ACTES CULTURALS	10,00			10,00			10,00
501.47001	ESPONSORITZACIÓ ACTES CULTURALS	2.900,00			2.900,00			2.900,00
502.34400	PP ACTIVITATS DEL MUSEU DE ST. CUGAT	36,00			36,00			36,00
503.45084	GENERALITAT - TAXA TURÍSTICA			91,00	91,00		91,00	
611.31100	TAXA PISOS SOCIALS			7,64	7,64		7,64	
611.34100	PP ASSISTÈNCIA A DOMICILI	59,94			59,94			59,94
611.34101	PP TRANSPORT ADAPTAT			73,50	73,50		73,50	
<b>TOTAL</b>		<b>920.265,89</b>	<b>-31.481,25</b>	<b>853.340,23</b>	<b>1.742.124,87</b>		<b>1.424.122,56</b>	<b>318.002,31</b>



**PRESSUPOST D' INGRESSOS. EXERCICI CORRENT  
PROCÉS DE GESTIÓ**

**COMPROMISOS CONCERTATS****EXERCICI 2017**

APLICACIÓ PRESSUPOSTÀRIA	DESCRIPCIÓ	COMPROMISOS CONCERTATS			COMPROMISOS REALITZATS	COMPROMISOS PENDENTS DE REALITZAR A 31 DE DESEMBRE
		INCORPORATS DE PTS. TANCATS	A L'EXERCICI	TOTAL		
100.45080	GENERALITAT - ALTRES SUBVENCIONS		69.536,45	69.536,45	33.412,80	36.123,65
100.46101	DIPUTACIÓ - PLA XGL 2016-19	334.392,44	176.088,10	510.480,54	388.340,22	122.140,32
100.46199	DIPUTACIÓ - ALTRES SUBVENCIONS		7.000,00	7.000,00		7.000,00
100.47000	ALTRES APORTACIONS FORA SECTOR PÚBLIC		9.000,00	9.000,00		9.000,00
100.55500	CONCESSIONS ADMINISTRATIVES MERCATS MUNICIPALS	14.883.367,84		14.883.367,84		14.883.367,84
100.76101	DIBA- PLA CONCERTACIÓ XARXA GOVERNS LOCALS 2016-2019	5.216,80	2.253.551,92	2.258.768,72		2.258.768,72
100.76103	DIBA-PLA CONCERTACIO XARXA GOVERNS LOCALS 2012-2015	297.047,35	1.889.271,40	2.186.318,75		2.186.318,75
100.76402	AMB- PROJECTE MILLORA INFRAEST. I COMPETITIVITAT POLIGOS	1.958.455,80		1.958.455,80		1.958.455,80
100.79706	UNIÓ EUROPEA - CHESS-SETUP	981.416,25		981.416,25		981.416,25
101.76100	DIPUTACIO - XARXA MUNICIPIS - MILLORA CARRERS	200.000,00		200.000,00		200.000,00
102.42020	IAE - COMPENSACIÓ EXEMPCIÓ XIFRA NEGOCI < 1 M EUROS	39.165,65		39.165,65		39.165,65
103.42020	IBI - COMPENSACIÓ EXEMPCIÓ CENTRES ENSENYAMENT CONCERTATS	518.796,13		518.796,13		518.796,13
120.45002	GENERALITAT - SERVEIS LABORALS		42.000,00	42.000,00	37.212,45	4.787,55
120.45050	GENERALITAT - PROGRAMES D'ORIENTACIÓ I INSERCIÓ LABORAL		255.100,04	255.100,04	189.100,04	66.000,00
120.45051	GENERALITAT - PLANS D'OCUPACIÓ	12.025,35	335.270,00	347.295,35	296.789,12	50.506,23



**PRESSUPOST D' INGRESSOS. EXERCICI CORRENT  
PROCÉS DE GESTIÓ**

**COMPROMISOS CONCERTATS****EXERCICI 2017**

APLICACIÓ PRESSUPOSTÀRIA	DESCRIPCIÓ	COMPROMISOS CONCERTATS			COMPROMISOS REALITZATS	COMPROMISOS PENDENTS DE REALITZAR A 31 DE DESEMBRE
		INCORPORATS DE PTS. TANCATS	A L'EXERCICI	TOTAL		
120.45052	GENERALITAT - AGENTS OCUP.DESENVOLUPAMENT LOCAL	16.227,33	162.273,30	178.500,63	64.909,32	113.591,31
120.45053	GENERALITAT - FORMACIÓ OCUPACIONAL	15.932,40		15.932,40		15.932,40
120.45082	GENERALITAT - LLEI DE BARRIS	55.431,63		55.431,63	39.305,82	16.125,81
120.46110	DIPUTACIÓ - XBMQ - DESENVOLUPAMENT LOCAL	43.807,50	26.437,50	70.245,00	57.026,25	13.218,75
120.46130	DIPUTACIÓ - PLANS D'OCUPACIÓ	154.655,27	892.496,09	1.047.151,36	511.653,71	535.497,65
120.46400	AMB - PLANS D'OCUPACIÓ	52.918,02	503.130,00	556.048,02	26.769,11	529.278,91
140.46119	DIPUTACIÓ - COMERÇ	53.432,43	42.773,00	96.205,43	49.432,43	46.773,00
200.79700	UNIÓ EUROPEA - CESBA MED		217.090,00	217.090,00		217.090,00
206.45089	PUOSC 2014-2015 MANTENIMENT INSTAL·LACIONS	66.962,81	66.962,81	133.925,62	100.283,62	33.642,00
209.46403	AMB - CAMPANYA RECOLLIDA D'ESCOBRARIES		87.819,57	87.819,57		87.819,57
301.49703	UNIO EUROPEA - PROJECTE ETHICS4SPORTS	48.196,14		48.196,14		48.196,14
301.75084	GENERALITAT - ESGLESIA MONESTIR	42.000,00		42.000,00	42.000,00	
301.75085	GENERALITAT - RESTAURACIÓ MONESTIR (Exp. CLT923/17/00068)		23.310,68	23.310,68		23.310,68
301.75100	SUBVENCIÓ INVERSIÓ MONESTIR - OSIC - GENERALITAT		89.449,00	89.449,00	71.559,20	17.889,80
301.76405	AMB - VIANANTITZACIÓ C/ BALMES I C/ SANT MEDIR		331.432,50	331.432,50		331.432,50



**PRESSUPOST D' INGRESSOS. EXERCICI CORRENT  
PROCÉS DE GESTIÓ**

**COMPROMISOS CONCERTATS****EXERCICI 2017**

APLICACIÓ PRESSUPOSTÀRIA	DESCRIPCIÓ	COMPROMISOS CONCERTATS			COMPROMISOS REALITZATS	COMPROMISOS PENDENTS DE REALITZAR A 31 DE DESEMBRE
		INCORPORATS DE PTS. TANCATS	A L'EXERCICI	TOTAL		
303.76406	AMB - PROGRAMA CARRILS BICI	200.000,00		200.000,00	40.000,00	160.000,00
304.46501	C.COMARCAL.- SUBVENCIO CONVENI TRANSPORT ESCOLAR		115.236,99	115.236,99	115.236,99	
307.46112	DIPUTACIÓ - SEGURETAT ALIMENTÀRIA MPAL.	44.028,01		44.028,01	44.028,01	
434.46402	AMB - GESTIO DOCUMENTAL		1.000,00	1.000,00		1.000,00
501.46121	DIPUTACIÓ - CULTURA		11.510,00	11.510,00	5.755,00	5.755,00
502.45081	GENERALITAT - MUSEU DE ST. CUGAT		2.958,00	2.958,00	2.366,40	591,60
502.46123	DIPUTACIÓ - MUSEU	13.000,00	39.000,00	52.000,00	38.999,10	13.000,90
503.46135	DIPUTACIÓ - TURISME		9.000,00	9.000,00		9.000,00
611.45001	GENERALITAT - POBRESA ENERGETICA		56.841,00	56.841,00	53.998,95	2.842,05
611.45002	GENERALITAT - PROG. ATENCIÓ BÀSICA	55.380,32	609.451,78	664.832,10	603.886,52	60.945,58
611.45004	GENERALITAT - PROG. ATENCIÓ DOMICILIÀRIA	11.758,28	141.132,42	152.890,70	138.777,46	14.113,24
611.45005	GENERALITAT - DROGODEPENDÈNCIA	750,00	15.000,00	15.750,00	15.000,00	750,00
611.45006	GENERALITAT - INFÀNCIA I ADOLESCÈNCIA CENTRE OBERT		76.931,00	76.931,00	71.818,98	5.112,02
611.45007	GENERALITAT.- SERVEI D'INFORMACIÓ I ATENCIÓ A LES DONES		36.000,00	36.000,00		36.000,00
611.45008	GENERALITAT - TRANSPORT ADAPTAT	64.462,91	70.022,40	134.485,31	130.984,19	3.501,12



**PRESSUPOST D' INGRESSOS. EXERCICI CORRENT  
PROCÉS DE GESTIÓ**

**COMPROMISOS CONCERTATS****EXERCICI 2017**

APLICACIÓ PRESSUPOSTÀRIA	DESCRIPCIÓ	COMPROMISOS CONCERTATS			COMPROMISOS REALITZATS	COMPROMISOS PENDENTS DE REALITZAR A 31 DE DESEMBRE
		INCORPORATS DE PTS. TANCATS	A L'EXERCICI	TOTAL		
611.45009	GENERALITAT - PLA DE CIUTADANIA	1.526,05	30.821,00	32.347,05	1.526,05	30.821,00
611.45010	GENERALITAT - PUNT DE TROBADA		51.000,00	51.000,00		51.000,00
611.45011	GENERALITAT - SAD DEPENDENCIA	143.030,66	350.981,00	494.011,66	360.524,20	133.487,46
611.45012	GENERALITAT - PROGRAMA FAMÍLIES ASSENTAMENT	1.150,00		1.150,00	1.150,00	
611.45013	GENERALITAT - AJUTS D'URGENCIES SOCIALS	2.482,05	56.841,00	59.323,05	53.638,95	5.684,10
611.46103	DIPUTACIÓ - PROMOCIÓ DE LA SALUT	2.734,83		2.734,83		2.734,83
611.46109	DIPUTACIÓ - MEDIACIÓ CIUTADANA		57.000,00	57.000,00		57.000,00
611.46129	DIPUTACIÓ - FINANÇAMENT DE L'ÀMBIT DE BENESTAR SOCIAL	104.106,01	424.268,61	528.374,62	210.366,61	318.008,01
611.46500	C.COMARCAL - AJUTS MENJADORS ESCOLARS	128.288,50	150.453,25	278.741,75	278.717,15	24,60
612.45002	GENERALITAT - PLANS D'IGUALTAT		5.250,00	5.250,00	4.987,50	262,50
621.45086	GENERALITAT-SECRETARIA DE JOVENTUT	517,50	11.850,00	12.367,50	517,50	11.850,00
621.46122	DIPUTACIÓ - JOVENTUT		11.352,06	11.352,06		11.352,06
630.46100	DIPUTACIÓ - ESPORTS	18.458,00	18.468,00	36.926,00	18.458,00	18.468,00
630.47002	ESPONSORITZACIÓ ACTES ESPORTIUS		5.500,00	5.500,00	5.500,00	
	<b>TOTAL</b>	<b>20.571.120,26</b>	<b>9.837.860,87</b>	<b>30.408.981,13</b>	<b>4.104.031,65</b>	<b>26.304.949,48</b>



**EXERCICIS TANCATS**  
**OBLIGACIONS DE PRESSUPOSTOS TANCATS**

EXERCICI 2017

Aplic. Pressupostària	Descripció	Obligacions pendents de pagament a 1 de Gener	Modificacions saldo inicial i anul·lacions	Total Obligacions	Prescripcions	Pagaments realitzats	Obligacions pendents de pagament a 31 de Desembre
1995.50000.15100.60000 00	EXPROIACIONS	14.364,44		14.364,44			14.364,44
2000.60100.93100.31000 00	INTERESSOS CREDITS BANCARIS	2.774,07		2.774,07			2.774,07
2003.32202.92000.22609 00	CONTINGENCIES SERVEIS GENERALS	1.688,64	-1.688,64				
2005.59000.92000.22400 00	FRANQUICIES	117,29		117,29			117,29
2005.60000.17100.60000 00	EXPROIACIONS	118.187,40		118.187,40			118.187,40
2006.80000.92050.16200 00	PLA DE FORMACIÓ PROFESSIONAL	116,00		116,00			116,00
2007.62000.32120.63200 00	INSTAL·LACIONS EDUCATIVES T.	161.306,31		161.306,31			161.306,31
2009.59000.92000.22001 00	PUBLICACIONS	232,00		232,00			232,00
2010.32000.92000.22200 00	Consum telèfon.- Edif.Administratiu	161,76		161,76			161,76
2010.49000.23100.22300 00	Transport Adaptat	254,16		254,16			254,16
2011.59000.92000.22400 00	Responsabilitat patrimonial	1.045,12		1.045,12			1.045,12
2011.60000.44000.22706 01	Altres serveis externs	33,20		33,20			33,20
2012.30100.15100.35200 00	Interessos Expropiacions	25.637,27		25.637,27			25.637,27
2012.30600.93400.31000 00	Altres interessos i Comissions bancàries	0,98		0,98			0,98
2012.41100.23100.48000 25	Transferències corrents - ajuts socials	433,08		433,08			433,08





**EXERCICIS TANCATS**  
**OBLIGACIONS DE PRESSUPOSTOS TANCATS**

EXERCICI 2017

Aplic. Pressupostària	Descripció	Obligacions pendents de pagament a 1 de Gener	Modificacions saldo inicial i anul·lacions	Total Obligacions	Prescripcions	Pagaments realitzats	Obligacions pendents de pagament a 31 de Desembre
2012.60020.23100.22609 00	Despesa ordinària de la Llei de Barris	17,76		17,76			17,76
2012.60021.15100.62100 00	Altres Expropiacions	139.613,63		139.613,63			139.613,63
2013.00000.92000.22601 00	Despeses diverses Alcaldia	162,51		162,51			162,51
2013.10100.92000.22400 00	Responsabilitat patrimonial	322,43		322,43			322,43
2013.20522.17210.48002 94	Subvencions compostatge domèstic a Sant Cugat	39,29		39,29			39,29
2013.21000.15100.60000 00	Expropiacions	493.523,94		493.523,94		263.318,72	230.205,22
2013.30100.15100.35200 00	Interessos Expropiacions	17.248,41		17.248,41		13.318,74	3.929,67
2013.30100.23100.48000 00	Trasferències corrents Ajuts socials	444,55		444,55			444,55
2013.41100.23100.48000 00	Ajuts socials	1.342,02		1.342,02			1.342,02
2014.00000.92000.22699 05	Desp Grals del Sindic de Greuges	720,00		720,00			720,00
2014.21000.15100.60000 00	Expropiacions	332.584,20		332.584,20			332.584,20
2014.30100.93100.35200 00	Interessos de demora en els pagaments	5,22		5,22			5,22
2014.30100.94200.46400 00	AMB - Transferència vertebradores	2.906.776,88		2.906.776,88			2.906.776,88
2014.30500.23100.48000 00	Subvencions usuaris SOM	18.000,00		18.000,00			18.000,00
2014.30600.93400.31000 00	Altres interessos i Comissions bancàries	2,22		2,22			2,22



**EXERCICIS TANCATS**  
**OBLIGACIONS DE PRESSUPOSTOS TANCATS**

EXERCICI 2017

Aplic. Pressupostària	Descripció	Obligacions pendents de pagament a 1 de Gener	Modificacions saldo inicial i anul·lacions	Total Obligacions	Prescripcions	Pagaments realitzats	Obligacions pendents de pagament a 31 de Desembre
2014.40100.33000.78000 00	Adequació espai La Unió	321.350,53		321.350,53			321.350,53
2015.10100.92000.21400 00	Manteniment de vehicles	484,53		484,53		162,06	322,47
2015.10100.92000.22400 00	Responsabilitat patrimonial	695,12		695,12			695,12
2015.11024.13300.14700 00	Economia - Pla de jubilacio	241,00		241,00			241,00
2015.21000.15100.60000 00	Expropiacions	225.578,30		225.578,30			225.578,30
2015.30100.92000.22699 00	Quota Associacions - Accio Social	200.000,00		200.000,00		200.000,00	
2015.30100.94200.46400 00	AMB - Transferència actuacions PAMMU	2.906.776,88		2.906.776,88			2.906.776,88
2015.30600.93400.31000 00	Altres interessos i Comissions bancàries	15,19		15,19			15,19
2015.40100.33211.71000 00	Dotació Biblioteca Volpelleres	0,02		0,02			0,02
2015.40300.32000.71000 00	Transferència a Patronat municipal d'educació	5.715,45		5.715,45			5.715,45
2015.41100.23100.48000 01	Ajuts socials	282,00		282,00			282,00
2016.00000.92000.22601 00	Despeses diverses Alcaldia	970,02		970,02		970,02	
2016.00000.92000.22601 02	Gestió d'esdeveniments i protocol	13.431,56		13.431,56		13.431,56	
2016.00000.92000.22699 05	Desp Grals del Sindic de Greuges	155,43		155,43		155,43	
2016.00000.92400.44900 00	Transferència EPEL Cugat.cat- Premis Ciutat de Sant Cugat	1.625,00		1.625,00		1.625,00	



**EXERCICIS TANCATS**  
**OBLIGACIONS DE PRESSUPOSTOS TANCATS**

EXERCICI 2017

Aplic. Pressupostària	Descripció	Obligacions pendents de pagament a 1 de Gener	Modificacions saldo inicial i anul·lacions	Total Obligacions	Prescripcions	Pagaments realitzats	Obligacions pendents de pagament a 31 de Desembre
2016.01000.49100.22001 00	Prensa diària i local	160,00		160,00		160,00	
2016.01000.49100.22001 01	Recull de premsa digital	755,04		755,04		755,04	
2016.01000.49100.22001 02	Suports de premsa	1.792,21		1.792,21		1.792,21	
2016.01200.49100.22602 00	Accions comunicatives institucionals	19.748,37		19.748,37		19.151,36	597,01
2016.01200.49100.22602 01	Difusió informació institucional	35.751,34		35.751,34		35.751,34	
2016.01200.49100.24000 00	Revista municipal	21.005,30		21.005,30		21.005,30	
2016.02000.13200.21300 00	Manteniment equips Policia Local	325,80		325,80		325,80	
2016.02000.13200.22609 00	Seguretat i Salut Laboral: Manteniment físic policia local	1.138,31		1.138,31		1.138,31	
2016.02000.13200.22701 00	Serveis externs seguretat	2.426,81		2.426,81		2.426,81	
2016.02000.13300.22799 00	Retirada de vehicles per infracció i moviment (GRUA)	55.539,61		55.539,61		55.539,61	
2016.02000.13500.22799 00	Contracte Serveis preventius sanitaris	4.871,46		4.871,46		4.871,46	
2016.10000.01100.35800 00	Interessos leasings gespa Camp Futbol Mirasol	140,44		140,44		140,44	
2016.10000.01100.35800 01	Interessos leasings	543,08		543,08		543,08	
2016.10000.01100.35800 02	Interessos leasings gespa complex J.Tubau	112,03		112,03		112,03	
2016.10000.15210.74000 00	Nova promoció habitatge per la gent gran a c/ Rius i Tauler	2.693.415,04		2.693.415,04		2.693.415,04	



**EXERCICIS TANCATS**  
**OBLIGACIONS DE PRESSUPOSTOS TANCATS**

EXERCICI 2017

Aplic. Pressupostària	Descripció	Obligacions pendents de pagament a 1 de Gener	Modificacions saldo inicial i anul·lacions	Total Obligacions	Prescripcions	Pagaments realitzats	Obligacions pendents de pagament a 31 de Desembre
2016.10000.23100.48000 01	Transferències corrents Ajuts socials	14.644,57		14.644,57		14.644,57	
2016.10000.24100.48000 05	Conveni Projecte AMTA	160.000,00		160.000,00		160.000,00	
2016.10000.34200.64800 00	Leasing gespa Camp Futbol Mirasol	8.835,32		8.835,32		8.835,32	
2016.10000.34200.64800 01	Gespa camp de futbol Jaume Tubau	7.048,33		7.048,33		7.048,33	
2016.10000.46300.48000 00	QUOTA ASSOCIAT: ASS. BIOINFORMATICS BARCELONA	2.000,00		2.000,00		2.000,00	
2016.10000.93100.22799 00	Serveis externs d'Economia	630,20		630,20		630,20	
2016.10000.93100.35200 00	Interessos de demora en els pagaments	16.489,06		16.489,06		16.489,06	
2016.10000.93100.41000 00	Transferència a IGEPESI	237.597,88		237.597,88		237.597,88	
2016.10100.16001.20300 00	Lloguer terreny depuradora Can Cortes	605,00		605,00			605,00
2016.10125.13200.22104 00	Vestuari	228,49		228,49		228,49	
2016.10125.15320.62300 00	Inversions de Compres	782,76		782,76		782,76	
2016.10125.33300.62300 00	Inversions de Compres	5.970,05		5.970,05		5.970,05	
2016.10125.92000.22000 00	Despeses diverses	544,40		544,40			544,40
2016.10125.92000.22104 01	Vestuari	107,45		107,45		107,45	
2016.10125.92000.22603 00	Publicacions edictes	304,43		304,43		304,43	



**EXERCICIS TANCATS**  
**OBLIGACIONS DE PRESSUPOSTOS TANCATS**

EXERCICI 2017

Aplic. Pressupostària	Descripció	Obligacions pendents de pagament a 1 de Gener	Modificacions saldo inicial i anul·lacions	Total Obligacions	Prescripcions	Pagaments realitzats	Obligacions pendents de pagament a 31 de Desembre
2016.10125.92000.62900 00	Despeses diverses (inversions)	181,50		181,50		181,50	
2016.10200.93400.22001 00	Serveis Externs de Tresoreria	16.335,00		16.335,00		16.335,00	
2016.10200.93400.31000 00	Altres interessos i Comissions bancàries	30,62		30,62			30,62
2016.11000.13200.16000 00	Seguretat Ciutadana - Seguretat Social	101.015,08		101.015,08		101.015,08	
2016.11000.13400.16000 00	Mobilitat - Seguretat Social	10.506,56		10.506,56		10.506,56	
2016.11000.13500.16000 00	Protecció Civil - Seguretat Social	1.227,04		1.227,04		1.227,04	
2016.11000.13600.16000 00	Prevençió i extinció incendis - Seguretat Social	954,18		954,18		954,18	
2016.11000.15100.16000 00	Urbanisme - Seguretat Social	44.331,59		44.331,59		44.331,59	
2016.11000.15100.16000 02	Garantia Juvenil 2016 C. pràctiques Urbanisme- Seg. social	983,27		983,27		983,27	
2016.11000.16000.16000 00	Clavegueram - Seguretat Social	1.132,38		1.132,38		1.132,38	
2016.11000.16210.16000 00	Recollida de residus - Seguretat Social	1.750,47		1.750,47		1.750,47	
2016.11000.16220.16000 00	Gestió de residus - Seguretat Social	1.007,41		1.007,41		1.007,41	
2016.11000.16300.16000 00	Neteja viària - Seguretat Social	4.128,31		4.128,31		4.128,31	
2016.11000.16500.16000 00	Enllumenat - Seguretat Social	1.118,09		1.118,09		1.118,09	
2016.11000.17100.16000 00	Parcs i Jardins - Seguretat Social	6.868,90		6.868,90		6.868,90	



**EXERCICIS TANCATS**  
**OBLIGACIONS DE PRESSUPOSTOS TANCATS**

EXERCICI 2017

Aplic. Pressupostària	Descripció	Obligacions pendents de pagament a 1 de Gener	Modificacions saldo inicial i anul·lacions	Total Obligacions	Prescripcions	Pagaments realitzats	Obligacions pendents de pagament a 31 de Desembre
2016.11000.17200.16000 00	Medi Ambient- Seguretat Social	8.832,45		8.832,45		8.832,45	
2016.11000.17200.16000 01	AODL - Seguretat Social - Medi ambient	858,09		858,09		858,09	
2016.11000.17210.16000 00	Protecció contaminació acústica, luminica i atmosfèrica- Se	1.110,42		1.110,42		1.110,42	
2016.11000.23100.16000 00	Serveis socials_atenció primària - Seguretat Social	38.494,59		38.494,59		38.494,59	
2016.11000.23110.16000 00	Serveis socials - altres - Seguretat Social	14.540,74		14.540,74		14.540,74	
2016.11000.24100.16000 00	Foment de l'ocupació - Seguretat Social	8.945,67		8.945,67		8.945,67	
2016.11000.24100.16000 01	AODL - Seguretat Social - Foment de la ocupació	872,97		872,97		872,97	
2016.11000.31100.16000 00	Salut Pública - Seguretat Social	5.064,56		5.064,56		5.064,56	
2016.11000.31100.16000 02	Garantia Juvenil 2016 C. pràctiques Salut Pública - Seg. so	1.234,48		1.234,48		1.234,48	
2016.11000.32000.16000 00	Educació_Administració - Seguretat Social	3.616,58		3.616,58		3.616,58	
2016.11000.32300.16000 00	Educació - Escoles de primària - Seguretat Social	6.476,31		6.476,31		6.476,31	
2016.11000.32400.16000 00	Educació - Escoles de secundària - Seguretat Social	1.043,21		1.043,21		1.043,21	
2016.11000.32500.16000 00	Educació - vigilància escolaritat obligatòria - Seguretat S	2.057,42		2.057,42		2.057,42	
2016.11000.32600.16000 00	CNL - Seguretat Social	619,01		619,01		619,01	
2016.11000.33000.16000 00	Cultura_Administració - Seguretat Social	8.311,46		8.311,46		8.311,46	



**EXERCICIS TANCATS**  
**OBLIGACIONS DE PRESSUPOSTOS TANCATS**

EXERCICI 2017

Aplic. Pressupostària	Descripció	Obligacions pendents de pagament a 1 de Gener	Modificacions saldo inicial i anul·lacions	Total Obligacions	Prescripcions	Pagaments realitzats	Obligacions pendents de pagament a 31 de Desembre
2016.11000.33210.16000 00	Biblioteques - Seguretat Social	1.873,09		1.873,09		1.873,09	
2016.11000.33300.16000 00	Cultura - Equipaments i museus - Seguretat Social	10.827,93		10.827,93		10.827,93	
2016.11000.33300.16000 02	Garantia Juvenil 2016 C. pràctiques Cultura-equipaments i	2.210,69		2.210,69		2.210,69	
2016.11000.33400.16000 00	Cultura - Promoció - Seguretat Social	6.669,42		6.669,42		6.669,42	
2016.11000.33400.16000 02	Garantia Juvenil 2016 C. pràctiques Cultura- Promoció -	604,53		604,53		604,53	
2016.11000.33600.16000 00	Cultura - Gestió patrimoni històric i artístic - Seguretat	2.250,74		2.250,74		2.250,74	
2016.11000.34000.16000 00	Esports_Administració - Seguretat Social	2.092,32		2.092,32		2.092,32	
2016.11000.34100.16000 00	Esports - Promoció - Seguretat Social	544,96		544,96		544,96	
2016.11000.34200.16000 00	Esports - Equipaments - Seguretat Social	13.519,51		13.519,51		13.519,51	
2016.11000.43100.16000 00	Comerç - Seguretat Social	3.207,73		3.207,73		3.207,73	
2016.11000.43110.16000 00	Fires - Seguretat Social	1.125,37		1.125,37		1.125,37	
2016.11000.43130.16000 00	Mercats no sedentaris - Seguretat Social	807,93		807,93		807,93	
2016.11000.43200.16000 00	Turisme - Seguretat Social	1.010,58		1.010,58		1.010,58	
2016.11000.43300.16000 00	Desenvolupament empresarial - Seguretat Social	3.285,72		3.285,72		3.285,72	
2016.11000.44110.16000 00	Transport col·lectiu passatgers - Seguretat Social	871,40		871,40		871,40	



**EXERCICIS TANCATS**  
**OBLIGACIONS DE PRESSUPOSTOS TANCATS**

EXERCICI 2017

Aplic. Pressupostària	Descripció	Obligacions pendents de pagament a 1 de Gener	Modificacions saldo inicial i anul·lacions	Total Obligacions	Prescripcions	Pagaments realitzats	Obligacions pendents de pagament a 31 de Desembre
2016.11000.45000.16000 00	Via pública_Brigada - Seguretat Social	39.379,59		39.379,59		39.379,59	
2016.11000.45001.16000 00	Via Pública_gestió - Seguretat Social	14.548,88		14.548,88		14.548,88	
2016.11000.49100.16000 00	Societat de la informació - Seguretat Social	11.263,99		11.263,99		11.263,99	
2016.11000.49100.16000 01	AODL - Seguretat Social - Societat de la informació	872,42		872,42		872,42	
2016.11000.49300.16000 00	Protecció consumidors i usuaris - Seguretat Social	642,58		642,58		642,58	
2016.11000.91200.16000 00	Òrgans de Govern - Seguretat Social	16.127,03		16.127,03		16.127,03	
2016.11000.91200.23000 00	Òrgans de govern- indemnitz. electes	9.928,30		9.928,30		9.928,30	
2016.11000.92000.16000 00	Serveis d'Administració General - Seguretat Social	14.303,58		14.303,58		14.303,58	
2016.11000.92001.16000 00	Contractació i compres - Seguretat Social	4.574,96		4.574,96		4.574,96	
2016.11000.92002.16000 00	Gestió d'edificis, logística i consergeria - Seguretat Soc.	18.710,25		18.710,25		18.710,25	
2016.11000.92003.16000 00	Gestió de personal - Seguretat Social	20.733,95		20.733,95		20.733,95	
2016.11000.92003.16205 00	Assegurança de vida	924,68		924,68		924,68	
2016.11000.92004.16000 00	Secretaria General - Seguretat Social	10.160,65		10.160,65		10.160,65	
2016.11000.92200.16000 00	Processos i gestió documental - Seguretat Social	4.478,72		4.478,72		4.478,72	
2016.11000.92301.16000 00	Informació corporativa - Seguretat Social	7.469,67		7.469,67		7.469,67	





**EXERCICIS TANCATS**  
**OBLIGACIONS DE PRESSUPOSTOS TANCATS**

EXERCICI 2017

Aplic. Pressupostària	Descripció	Obligacions pendents de pagament a 1 de Gener	Modificacions saldo inicial i anul·lacions	Total Obligacions	Prescripcions	Pagaments realitzats	Obligacions pendents de pagament a 31 de Desembre
2016.11000.92302.16000 00	Informàtica - Seguretat Social	10.018,38		10.018,38		10.018,38	
2016.11000.92310.16000 00	Gestió del padró d'habitants - Seguretat Social	1.642,70		1.642,70		1.642,70	
2016.11000.92400.16000 00	Participació ciutadana - Seguretat Social	1.125,37		1.125,37		1.125,37	
2016.11000.92410.16000 00	Sindic de greuges- Seguretat Social	1.324,99		1.324,99		1.324,99	
2016.11000.92500.16000 00	Atenció Ciutadana - Seguretat Social	14.206,43		14.206,43		14.206,43	
2016.11000.93100.16000 00	Política Econòmica_Intervenció - Seguretat Social	3.430,03		3.430,03		3.430,03	
2016.11000.93101.16000 00	Política Econòmica_Comptabilitat -Seguretat Social	4.903,90		4.903,90		4.903,90	
2016.11000.93200.16000 00	Gestió sistema tributari - Seguretat Social	2.548,64		2.548,64		2.548,64	
2016.11000.93300.16000 00	Gestió del patrimoni - Seguretat Social	2.002,21		2.002,21		2.002,21	
2016.11000.93400.16000 00	Tresoreria - Seguretat Social	5.162,17		5.162,17		5.162,17	
2016.11125.13200.63700 00	Adequació Nova Seu Policia Local	22.595,98		22.595,98		22.595,98	
2016.11125.92000.22706 01	Revisions i actualitzacions Plans emergència	9.867,36		9.867,36		9.867,36	
2016.11200.92000.22699 00	Seguretat i salut laboral	2.117,50		2.117,50		2.117,50	
2016.11200.92000.22799 00	Prevenió de riscos laborals	4.242,05		4.242,05		4.242,05	
2016.11300.32600.16000 00	Conveni pràctiques amb institucions - Seguretat social	281,92		281,92		281,92	



**EXERCICIS TANCATS**  
**OBLIGACIONS DE PRESSUPOSTOS TANCATS**

EXERCICI 2017

Aplic. Pressupostària	Descripció	Obligacions pendents de pagament a 1 de Gener	Modificacions saldo inicial i anul·lacions	Total Obligacions	Prescripcions	Pagaments realitzats	Obligacions pendents de pagament a 31 de Desembre
2016.11300.32600.48000 00	Conveni pràctiques amb institucions	2.612,47		2.612,47		2.612,47	
2016.11300.32600.48000 01	Conveni pràctiques amb institucions - Retribucions	4.203,68		4.203,68		4.203,68	
2016.11300.92000.22607 00	Serveis externs i consultories	429,48		429,48		429,48	
2016.11300.92000.22706 00	Serveis externs i consultories	2.769,09		2.769,09		2.769,09	
2016.11300.92000.22799 00	Serveis Externs i Consultories	8.210,61		8.210,61		8.210,61	
2016.11300.92000.23120 00	Dietes i desplaçaments	117,40		117,40		117,40	
2016.11400.92000.16200 00	Pla de Formació	6.000,00		6.000,00		6.000,00	
2016.12000.24100.16000 01	SOM Plans Ocupació - Seguretat Social	2.829,33		2.829,33		2.829,33	
2016.12000.24100.16000 02	SOM Plans Ocupació - Seguretat Social	29,42		29,42		29,42	
2016.12000.24100.16000 04	SS Plans d'Ocupació Diputació	902,94		902,94		902,94	
2016.12000.24100.16000 05	SOM Plans Ocupació - Seguretat Social	29,42		29,42		29,42	
2016.12000.24100.16000 06	SOM Plans Ocupació - Seguretat Social	88,26		88,26		88,26	
2016.12000.24100.22104 00	Subministrament de vestuari	1.454,96		1.454,96		1.454,96	
2016.12000.24100.22799 00	Contractació serveis per projectes foment ocupació	9.832,30		9.832,30		9.832,30	
2016.12000.24100.48000 00	Concurs emprenedoria social - ajuts	19.000,00		19.000,00		19.000,00	



**EXERCICIS TANCATS**  
**OBLIGACIONS DE PRESSUPOSTOS TANCATS**

EXERCICI 2017

Aplic. Pressupostària	Descripció	Obligacions pendents de pagament a 1 de Gener	Modificacions saldo inicial i anul·lacions	Total Obligacions	Prescripcions	Pagaments realitzats	Obligacions pendents de pagament a 31 de Desembre
2016.12000.24100.48000 01	Subvencions promoció ocupació	3.000,00		3.000,00		3.000,00	
2016.12000.92900.48000 00	Reserva pla de xoc atur llarga durada i altres	21.075,00		21.075,00		21.075,00	
2016.12025.92500.22602 00	Accions comunicatives institucionals	131,89		131,89		131,89	
2016.13000.13200.21400 00	Manteniment de vehicles Policia	297,05		297,05		297,05	
2016.13000.13200.22104 00	Vestuari Policia local	65,44		65,44		65,44	
2016.13000.13200.62400 00	Renovació vehicles Policia	2.522,54		2.522,54		2.522,54	
2016.13000.13500.22104 00	Vestuari i equips de protecció Protecció civil	499,46		499,46		499,46	
2016.13000.13500.22699 00	Despeses diverses Protecció civil	1.539,29		1.539,29		1.539,29	
2016.13000.15320.21300 00	Manteniment de maquinària industrial	22.436,57		22.436,57		22.436,57	
2016.13000.33300.63500 00	Inversions compres	12.124,08		12.124,08		12.124,08	
2016.13000.45000.62300 00	Inversions compres	1.197,90		1.197,90		1.197,90	
2016.13000.92000.20300 00	Rentings màquines multifuncions	7.457,13		7.457,13		7.457,13	
2016.13000.92000.21400 00	Manteniment de vehicles	16.355,12		16.355,12		16.355,12	
2016.13000.92000.22000 01	Material d'oficina i consumibles d'informàtica	15.074,71		15.074,71		15.074,71	
2016.13000.92000.22001 00	Publicacions subscripcions i llibres	1.070,85		1.070,85		1.070,85	



**EXERCICIS TANCATS**  
**OBLIGACIONS DE PRESSUPOSTOS TANCATS**

EXERCICI 2017

Aplic. Pressupostària	Descripció	Obligacions pendents de pagament a 1 de Gener	Modificacions saldo inicial i anul·lacions	Total Obligacions	Prescripcions	Pagaments realitzats	Obligacions pendents de pagament a 31 de Desembre
2016.13000.92000.22103 00	Carburant de vehicles i maquinària diversa	7.932,04		7.932,04		7.932,04	
2016.13000.92000.22104 00	Equips de protecció i seguretat en el treball	4.414,82		4.414,82		4.414,82	
2016.13000.92000.22199 00	Material de ferreteria, electricitat i fontaneria	4.183,78		4.183,78		4.183,78	
2016.13000.92000.22400 00	Responsabilitat patrimonial	5.287,21		5.287,21		4.420,30	866,91
2016.13000.92000.22400 01	Assegurances	11.579,19		11.579,19		11.579,19	
2016.13000.92000.22603 00	Publicacions edictes	4.910,69		4.910,69		3.035,46	1.875,23
2016.13000.92000.22699 00	Despeses diverses	18.665,08		18.665,08		18.664,98	0,10
2016.13000.92000.23110 00	Desplaçaments i allotjaments personal directiu	2.492,12		2.492,12		2.492,12	
2016.13000.92000.23120 00	Desplaçaments i allotjaments Personal no directiu	398,35		398,35		398,35	
2016.13000.92000.62300 00	Inversions de Compres	29.442,46		29.442,46		29.442,46	
2016.14000.43100.22706 00	Desenvolupar el Pla Estratègic de Comerç	4.653,87		4.653,87		4.653,87	
2016.14000.43120.21200 00	Manteniment i reparació instal·lacions mercat	11.608,48		11.608,48		11.608,48	
2016.14000.43130.21600 00	Gestió mercats no sedentaris	3.448,50		3.448,50		3.448,50	
2016.14000.43300.22799 00	Emprenedoria	15.341,59		15.341,59		15.341,59	
2016.20025.15100.60900 01	Urbanització Bell Indret	160.874,69		160.874,69		160.874,69	



**EXERCICIS TANCATS**  
**OBLIGACIONS DE PRESSUPOSTOS TANCATS**

EXERCICI 2017

Aplic. Pressupostària	Descripció	Obligacions pendents de pagament a 1 de Gener	Modificacions saldo inicial i anul·lacions	Total Obligacions	Prescripcions	Pagaments realitzats	Obligacions pendents de pagament a 31 de Desembre
2016.20025.34200.62200 00	Pavelló poliesportiu de La Guinardera	17.325,68		17.325,68		17.325,68	
2016.20125.13300.61900 00	Pla de mobilitat	20.533,70		20.533,70		20.533,70	
2016.20125.13400.62300 00	Marques viàries i senyalització	9.956,00		9.956,00		9.956,00	
2016.20225.44200.21300 00	Manteniment instal·lacions transport urbà	9.578,29		9.578,29		9.578,29	
2016.20225.44200.64800 00	Leasing vehicles transport urbà	34.545,78		34.545,78		34.545,78	
2016.20300.13400.22799 00	Manteniment elements de trànsit	68.052,29		68.052,29		68.052,29	
2016.20300.13400.62300 01	Obra nova elements de trànsit	61.383,58		61.383,58		61.383,58	
2016.20300.13400.62600 00	Modernització programada dels elements	3.638,75		3.638,75		3.638,75	
2016.20300.15320.20300 00	Gestió manteniment via pública-lloguer maquinari	30.064,71		30.064,71		30.064,71	
2016.20300.15320.21000 00	Gestió manteniment via pública	216,30		216,30		216,30	
2016.20300.15320.22199 00	Gestió manteniment via pública-subministraments	76.779,99		76.779,99		76.779,99	
2016.20300.15320.61900 00	Inversió de reposició via pública	1.815,00		1.815,00		1.815,00	
2016.20300.16230.22700 00	Gestió Eliminació de Residus	20.402,79		20.402,79		20.402,79	
2016.20300.16500.21300 00	Manteniment enllumenat públic	108.510,06		108.510,06		108.510,06	
2016.20300.16500.22799 00	Despesa energètica enllumenat públic	129.455,00		129.455,00		129.455,00	



**EXERCICIS TANCATS**  
**OBLIGACIONS DE PRESSUPOSTOS TANCATS**

EXERCICI 2017

Aplic. Pressupostària	Descripció	Obligacions pendents de pagament a 1 de Gener	Modificacions saldo inicial i anul·lacions	Total Obligacions	Prescripcions	Pagaments realitzats	Obligacions pendents de pagament a 31 de Desembre
2016.20300.16500.22799 01	Pla d'enllumenat públic	83.215,94		83.215,94		83.215,94	
2016.20300.32300.21200 00	Mant. edificis ensenyament	6.963,03		6.963,03		6.963,03	
2016.20300.33000.21200 00	Mant. edificis culturals	10.473,22		10.473,22		10.473,22	0,00
2016.20300.92000.21200 00	Mant. edificis administratius	10.435,14		10.435,14		10.435,14	
2016.20323.15320.61900 00	INVERSIO DE REPOSICIÓ VIA PUBLICA	5.497,54		5.497,54		5.497,54	
2016.20325.15320.21000 00	Gestió manteniment via pública	119,79		119,79		119,79	
2016.20325.15320.61900 00	Inversió de reposició via pública	58.620,61		58.620,61		58.620,61	
2016.20325.16210.22700 00	Concessió servei recollida d'escombraries	5.830,20		5.830,20		5.830,20	
2016.20325.16210.22799 00	Concessió recollides especials i gestió punts verd	2.080,76		2.080,76		2.080,76	
2016.20325.17200.63300 00	Inversions millores eficiència energètica instal·l	19.008,77		19.008,77		19.008,77	
2016.20325.92000.21200 00	Mant. edificis administratius	1.565,74		1.565,74		1.565,74	
2016.20325.92000.62300 00	Inversions instal·lacions ACS i aigua	4.249,99		4.249,99		4.249,99	
2016.20400.16000.21000 00	Contracte de servei de clavegueram	22.837,45		22.837,45		22.837,45	
2016.20400.16000.21000 01	Connexions de clavegueram de particulars	11.195,73		11.195,73		11.195,73	
2016.20400.16001.21300 00	Manteniment EDARS i EBARs	14.109,69		14.109,69		14.109,69	



**EXERCICIS TANCATS**  
**OBLIGACIONS DE PRESSUPOSTOS TANCATS**

EXERCICI 2017

Aplic. Pressupostària	Descripció	Obligacions pendents de pagament a 1 de Gener	Modificacions saldo inicial i anul·lacions	Total Obligacions	Prescripcions	Pagaments realitzats	Obligacions pendents de pagament a 31 de Desembre
2016.20400.16100.61900 00	Millores EDARS i EBARS	29.353,14		29.353,14		29.353,14	
2016.20425.92000.21200 00	Manteniment integral ajuntament	788,40		788,40		788,40	
2016.20425.92000.62300 00	Substitució downlights per leds zones pas edifici	4.866,62		4.866,62		4.866,62	
2016.20500.13200.21200 00	Adequació normativa alarmes edificis	5.398,43		5.398,43		5.398,43	
2016.20500.13200.21200 01	Manteniment control accessos i càmeres seguretat.	5.904,32		5.904,32		5.904,32	
2016.20500.23150.22706 00	Contractació Servei suport taulell	2.499,86		2.499,86		2.499,86	
2016.20500.92000.21200 00	Lloguer de contenidors i servei de recollida i destrucció	79,42		79,42		79,42	
2016.20500.92000.21200 02	Previsió de retolacions diverses	3.459,09		3.459,09		3.459,09	
2016.20500.92000.21300 01	Mestratge claus electròniques (prova pilot)	5.323,76		5.323,76		5.323,76	
2016.20500.92000.22201 00	Gestió correspondència	30.532,58		30.532,58		30.532,58	
2016.20500.92000.22706 00	Actuacions pel compliment normatiu	6.104,37		6.104,37		6.104,37	
2016.20600.13200.22100 00	consums electricitat-seguretat ciutadana	1.936,37		1.936,37		1.936,37	
2016.20600.16500.22100 00	Consums electricitat-via pública	41.956,50		41.956,50		41.956,50	
2016.20600.17100.22101 00	consums aigua Via Pública	20.105,98		20.105,98		20.105,98	
2016.20600.32300.22100 00	consums electricitat-Edificis ensenyament	58.924,46		58.924,46		58.924,46	



**EXERCICIS TANCATS**  
**OBLIGACIONS DE PRESSUPOSTOS TANCATS**

EXERCICI 2017

Aplic. Pressupostària	Descripció	Obligacions pendents de pagament a 1 de Gener	Modificacions saldo inicial i anul·lacions	Total Obligacions	Prescripcions	Pagaments realitzats	Obligacions pendents de pagament a 31 de Desembre
2016.20600.32300.22101 00	consums aigua-Edificis Ensenyament	14.296,88		14.296,88		14.296,88	
2016.20600.32300.22102 00	consums gas- Edificis ensenyament	120.663,73		120.663,73		120.663,73	
2016.20600.33000.22100 00	consums electricitat-Edificis Culturals i cívics	95.485,04		95.485,04		95.485,04	
2016.20600.33000.22101 00	consums aigua- Edificis culturals i c. cívics	6.086,82		6.086,82		6.086,82	
2016.20600.33000.22102 00	consums gas- Edificis culturals i c. cívics	6.738,15		6.738,15		6.738,15	
2016.20600.34200.21200 02	Mant instal Ciutat Esportiva	4.948,90		4.948,90		4.948,90	
2016.20600.34200.22100 00	consums electricitat-instal.lacions esportives	46.497,51		46.497,51		46.497,51	
2016.20600.34200.22101 00	consums aigua-Instal.lacions esportives	17.156,07		17.156,07		17.156,07	
2016.20600.34200.22102 00	consum gas- instal.lacions esportives	14.094,00		14.094,00		14.094,00	
2016.20600.43120.22100 00	consums electricitat-mercats	17.452,12		17.452,12		17.452,12	
2016.20600.43120.22101 00	consums aigua-Mercats	7.401,79		7.401,79		7.401,79	
2016.20600.92000.21200 01	Compliment normatiu inst baixa tensió	13.478,37		13.478,37		13.478,37	
2016.20600.92000.21300 00	Concessió mant calefacció, ACS i Climat	96.654,27		96.654,27		96.654,27	
2016.20600.92000.22100 00	consums electricitat-Edificis administratius	101.676,50		101.676,50		101.676,50	
2016.20600.92000.22101 00	consums aigua- Edificis Administratius	4.833,72		4.833,72		4.833,72	





**EXERCICIS TANCATS**  
**OBLIGACIONS DE PRESSUPOSTOS TANCATS**

EXERCICI 2017

Aplic. Pressupostària	Descripció	Obligacions pendents de pagament a 1 de Gener	Modificacions saldo inicial i anul·lacions	Total Obligacions	Prescripcions	Pagaments realitzats	Obligacions pendents de pagament a 31 de Desembre
2016.20600.92000.22102 00	consums gas- Edificis administratius	2.065,42		2.065,42		2.065,42	
2016.20600.92000.22799 01	Manteniment instal·lacions ACS	2.298,66		2.298,66		2.298,66	
2016.20620.92000.62300 00	Humidificadors clima ajuntament	4.015,82		4.015,82		4.015,82	
2016.20700.92000.21200 00	Manteniment integral ajuntament	38.949,50		38.949,50		38.949,50	
2016.20800.92000.21200 01	Manteniment ascensors municipals	9.751,80		9.751,80		9.751,80	
2016.20800.92000.21200 02	Manteniment extintors	766,28		766,28		766,28	
2016.20800.92000.21300 00	Manteniment ascensors municipals	181,50		181,50		181,50	
2016.20800.92000.63200 00	Actuacions inversions edificis municipals	31.269,88		31.269,88		31.269,88	
2016.20800.93300.61900 01	Millora dels edificis escoles primaries	3.136,29		3.136,29		3.136,29	
2016.20800.93300.63200 00	Actuacions inversions edificis municipals	3.332,92		3.332,92		3.332,92	
2016.20900.16210.22700 00	Concessió servei recollida d'escombraries	417.909,39		417.909,39		417.909,39	
2016.20900.16210.22799 00	Concessió recollides especials i gestió punts verd	232.483,61		232.483,61		232.483,61	
2016.20900.16220.22700 05	Gestió punts verds	14.950,36		14.950,36		14.950,36	
2016.20900.16300.22700 00	Concessió servei neteja viària	731.604,89		731.604,89		731.604,89	
2016.20900.17200.22602 00	Comunicació minimització generació residus	175,45		175,45		175,45	



**EXERCICIS TANCATS**  
**OBLIGACIONS DE PRESSUPOSTOS TANCATS**

EXERCICI 2017

Aplic. Pressupostària	Descripció	Obligacions pendents de pagament a 1 de Gener	Modificacions saldo inicial i anul·lacions	Total Obligacions	Prescripcions	Pagaments realitzats	Obligacions pendents de pagament a 31 de Desembre
2016.20900.17200.22609 00	Actuacions per minimitzar la generació de residus	1.630,45		1.630,45		1.630,45	
2016.20900.17200.22699 00	Pla de prevenció de residus	2.994,75		2.994,75		2.994,75	
2016.20900.92000.22700 00	Gestió concessió neteja edificis	801.826,59		801.826,59		801.826,59	
2016.21024.33000.63200 00	Rehabilitació de CAn Quiteria	72.454,60		72.454,60		72.454,60	
2016.21025.15100.22706 00	Planejament urbanístic	1.403,60		1.403,60		1.403,60	
2016.21025.15100.60900 01	Pavimentació antic camí de Terrassa	12.170,95		12.170,95		12.170,95	
2016.21025.33000.63200 00	Rehabilitació de CAn Quiteria	1.078,75		1.078,75		1.078,75	
2016.22023.15100.60900 00	LLIURE DISPOSICIÓ LA FLORESTA	5.994,95		5.994,95		5.994,95	
2016.22024.15100.60900 02	LLIURE DISPOSICIO MIRA-SOL	3.397,58		3.397,58		3.397,58	
2016.22024.92000.60000 00	LLEI DE BARRIS, LES PLANES (inversions)	4.979,46		4.979,46		4.979,46	
2016.23025.17000.22699 01	Gestió i manteniment del medi natural	2.904,00		2.904,00		2.904,00	
2016.23025.17200.48000 00	Subvencions sistemes comunitaris aigües grises	4.490,09		4.490,09		3.000,00	1.490,09
2016.23124.17000.60900 00	INFRASTRUCTURES HORTS URBANS I SOCIALS	16.367,82		16.367,82		16.367,82	
2016.23125.13200.22706 01	Control de seguretat de les instal·lacions	6.500,00		6.500,00		6.500,00	
2016.23125.17210.22706 00	Control de la qualitat ambiental	1.455,00		1.455,00		1.455,00	



**EXERCICIS TANCATS**  
**OBLIGACIONS DE PRESSUPOSTOS TANCATS**

EXERCICI 2017

Aplic. Pressupostària	Descripció	Obligacions pendents de pagament a 1 de Gener	Modificacions saldo inicial i anul·lacions	Total Obligacions	Prescripcions	Pagaments realitzats	Obligacions pendents de pagament a 31 de Desembre
2016.23200.17100.21000 01	Mant.infraestructures xarxa reg aigües freàtiques	15.459,41		15.459,41		15.459,41	
2016.23200.17100.21900 00	Manteniment àrees jocs infantils	28.239,85		28.239,85		28.239,85	
2016.23200.17100.22111 00	Utilitatges jardineria i materials magatzem	3.390,56		3.390,56		3.390,56	
2016.23200.17100.22700 00	Contracte mant mobiliari i elements urbans	25.500,00		25.500,00		25.500,00	
2016.23200.17100.22700 01	Manteniment de parcs i jardins	1.708,28		1.708,28		1.708,28	
2016.23200.17100.22700 02	Manteniment de parcs i jardins	545.187,04		545.187,04		545.187,04	
2016.23200.17100.22700 03	Modificació i reducció de petites zones verdes	11.556,38		11.556,38		11.556,38	
2016.23200.17100.22799 00	Manteniment arbrat viari	93.291,18		93.291,18		93.291,18	
2016.23200.17100.61900 01	Inversions Parcs i Jardins	28.473,67		28.473,67		28.473,67	
2016.23224.17200.60900 00	SUBSTITUCIO ARBRAT VIARI PLA DIRECTOR (1 FASE RBLA.)	44.424,60		44.424,60		44.424,60	
2016.23225.17100.60900 00	Substitució arbrat viari Pla Director (1 fase rbla)	14.642,10		14.642,10		14.642,10	
2016.30100.13400.62700 00	Estudi geotècnic mobilitat	4.826,51		4.826,51		4.826,51	
2016.30100.15320.60900 00	Construcció rotonda accés col·legi el Pinar	6.255,00		6.255,00		6.255,00	
2016.30100.33210.63200 00	Proj equip. socioculturals (Bibli.Central,sala poliv,casa c)	1.815,00		1.815,00		1.815,00	
2016.30100.33300.63200 00	Rehabilitació Jaumandreu	17.900,18		17.900,18		17.900,18	



**EXERCICIS TANCATS**  
**OBLIGACIONS DE PRESSUPOSTOS TANCATS**

EXERCICI 2017

Aplic. Pressupostària	Descripció	Obligacions pendents de pagament a 1 de Gener	Modificacions saldo inicial i anul·lacions	Total Obligacions	Prescripcions	Pagaments realitzats	Obligacions pendents de pagament a 31 de Desembre
2016.30100.34200.62200 00	Pavelló poliesportiu de La Guinardera	512.023,32		512.023,32		512.023,32	
2016.30100.34200.62200 01	Cobertura pista de Les Planes	11.246,95		11.246,95		11.246,95	
2016.30100.92900.22799 03	Reserva per projectes estratègics barris centre	4.525,40		4.525,40		4.525,40	
2016.30125.93100.22799 00	Serveis externs d'Economia	28,72		28,72		28,72	
2016.30200.15100.22604 00	Defensa Jurídica	2.566,48	-87,27	2.479,21		2.479,21	
2016.30200.15100.22706 00	Planejament urbanístic	1.600,40		1.600,40		1.600,40	
2016.30200.15100.60000 01	Terrenys Turó de Can Matas	3.967.034,97	-117.841,40	3.849.193,57		3.728.683,10	120.510,47
2016.30300.13300.22706 00	Manteniment Pla de mobilitat urbana	1.984,40		1.984,40		1.984,40	
2016.30300.13400.21300 00	Mant. Maquinaria	3.616,27		3.616,27		3.616,27	
2016.30300.13400.21300 02	Mant. senyalització horitzontal	12.955,12		12.955,12		12.955,12	
2016.30300.13400.21300 03	Mant. senyalització vertical	17.943,40		17.943,40		17.943,40	
2016.30400.44110.21300 01	Manteniment instal·lacions transport urbà	11.874,01		11.874,01		11.874,01	
2016.30400.44110.47200 00	Concessió servei transport públic	686.354,91		686.354,91		686.354,91	
2016.30400.44110.64800 00	Leasing vehicles transport urbà	100.088,94		100.088,94		100.088,94	
2016.30500.13600.21000 02	Gestió i manteniment del medi natural	10.266,84		10.266,84		10.266,84	



**EXERCICIS TANCATS**  
**OBLIGACIONS DE PRESSUPOSTOS TANCATS**

EXERCICI 2017

Aplic. Pressupostària	Descripció	Obligacions pendents de pagament a 1 de Gener	Modificacions saldo inicial i anul·lacions	Total Obligacions	Prescripcions	Pagaments realitzats	Obligacions pendents de pagament a 31 de Desembre
2016.30500.17200.22699 02	Implantació Pla mpal i campanya medi ambient	7.199,19		7.199,19		7.199,19	
2016.30500.17200.22699 07	Quotes associacions medi ambient	968,00		968,00		968,00	
2016.30500.17200.22699 08	Implantar l'Agenda 21	3.085,50		3.085,50		3.085,50	
2016.30500.17200.48000 00	Subvenció escoles projecte EURONET 50x50	3.528,21		3.528,21		3.528,21	
2016.30500.17210.22706 00	Control de la qualitat ambiental	13.440,00		13.440,00		13.440,00	
2016.30500.31100.22799 00	Gestió i seguiment d'animals	8.458,08		8.458,08		8.458,08	
2016.30500.42500.21300 00	Manteniment instal fotovoltaiques	650,60		650,60		650,60	
2016.30525.24100.22104 00	Subministrament de vestuari	70,60		70,60		70,60	
2016.30525.24100.22606 00	Cursos formació ocupacional	8.078,50		8.078,50		8.078,50	
2016.30625.93100.22001 00	Serveis Externs d'Economia	718,77		718,77		718,77	
2016.30700.31100.22699 00	Protecció de la salut pública	3.915,56		3.915,56		3.915,56	
2016.30700.31100.22799 00	Control de plagues	11.166,67		11.166,67		11.166,67	
2016.30800.46200.22706 00	Observatori Sociològic	19.844,00		19.844,00		19.844,00	
2016.30800.92400.22699 00	Despeses de Participació Ciutadana en plans mun.	14.341,74		14.341,74		14.341,74	
2016.30800.92400.22699 01	Despeses participació ciutadana en plans municipals	9.190,50		9.190,50		9.190,50	



**EXERCICIS TANCATS**  
**OBLIGACIONS DE PRESSUPOSTOS TANCATS**

EXERCICI 2017

Aplic. Pressupostària	Descripció	Obligacions pendents de pagament a 1 de Gener	Modificacions saldo inicial i anul·lacions	Total Obligacions	Prescripcions	Pagaments realitzats	Obligacions pendents de pagament a 31 de Desembre
2016.30800.92400.22706 00	Pressupost Participatiu	14.743,18		14.743,18		14.743,18	
2016.31123.92000.22799 01	SERVEIS EXTERNS INFORMATICS	13.648,80		13.648,80		13.648,80	
2016.31124.49100.62700 01	Projecte e-administració	53.687,70		53.687,70		53.687,70	
2016.31124.92000.22799 01	SERVEIS EXTERNS INFORMATICS	4.356,00		4.356,00		4.356,00	
2016.31124.92000.62600 00	INVERSIONS EN SISTEMES INFORMATICS	23.375,55		23.375,55		23.375,55	
2016.31125.92000.22799 00	Manteniment i serveis externs informàtics	6.576,96		6.576,96		6.576,96	
2016.31125.92000.62600 00	Inversions en Sistemes Informàtics	43.787,70		43.787,70		43.787,70	
2016.31225.13500.22200 00	Serveis comunicacions digitals policia i emergènci	1.275,37		1.275,37		1.275,37	
2016.31225.49100.21300 00	Manteniment infraestructures telecomunicacions	1.999,55		1.999,55		1.999,55	
2016.31225.49100.22706 00	Serveis de Telecomunicacions	2.178,00		2.178,00		2.178,00	
2016.31225.49100.62300 00	Inversions Telecomunicacions	18.545,67		18.545,67		18.545,67	
2016.31925.92000.22200 02	Consum telèfon fix i dades .- Edif.Administratiu	4.670,50		4.670,50		4.670,50	
2016.40000.92000.62700 00	10% Projecte Participatiu	2.264,44		2.264,44		2.264,44	
2016.40225.33300.22799 01	Despeses de monitoratge	530,56		530,56		530,56	
2016.40300.32000.41000 00	Transferència a Patronat municipal d'educació	179.657,83		179.657,83			179.657,83



**EXERCICIS TANCATS**  
**OBLIGACIONS DE PRESSUPOSTOS TANCATS**

EXERCICI 2017

Aplic. Pressupostària	Descripció	Obligacions pendents de pagament a 1 de Gener	Modificacions saldo inicial i anul·lacions	Total Obligacions	Prescripcions	Pagaments realitzats	Obligacions pendents de pagament a 31 de Desembre
2016.40300.32000.71000 00	Transferència al PME	39.460,99		39.460,99		39.460,99	
2016.41025.23100.22602 00	Comunicació Polítiques Socials	1.766,60		1.766,60		1.766,60	
2016.41125.23100.22699 00	Pla d'Inclusió	318,47		318,47		318,47	
2016.41125.23100.48000 06	Programa Cohesió Social	166.970,60		166.970,60		166.970,60	
2016.41325.92000.22602 00	Accions Escoles i Ciutat	150,00		150,00		150,00	
2016.41525.32700.22699 01	Servei de Mediació Comunitària	1.100,00		1.100,00		1.100,00	
2016.42024.34000.22609 00	Act. I millores gest. Instal esport, serveis i programes	7.139,00		7.139,00		7.139,00	
2016.42024.34200.61900 00	Inversions esports	626,20		626,20		626,20	
2016.42025.34100.22609 00	Organització activitats	251,58		251,58			251,58
2016.42025.34200.21200 00	Manteniment instal·lacions	876,22		876,22		876,22	
2016.42025.34200.61900 00	Inversions esports	1.851,30		1.851,30		1.851,30	
2016.42125.23100.22699 00	Serveis de Proximitat	799,81		799,81		799,81	
2016.43100.92000.22706 00	LOPD i Pla de Contingències	6.655,00		6.655,00		6.655,00	
2016.43100.92000.22799 00	Manteniment i serveis externs informàtics	35.519,29		35.519,29		35.519,29	
2016.43100.92000.22799 01	Serveis externs informàtics	1.856,74		1.856,74		1.856,74	



**EXERCICIS TANCATS**  
**OBLIGACIONS DE PRESSUPOSTOS TANCATS**

EXERCICI 2017

Aplic. Pressupostària	Descripció	Obligacions pendents de pagament a 1 de Gener	Modificacions saldo inicial i anul·lacions	Total Obligacions	Prescripcions	Pagaments realitzats	Obligacions pendents de pagament a 31 de Desembre
2016.43200.13200.22200 00	Serveis comunicacions digitals polícia i emergènci	6.023,74		6.023,74		6.023,74	
2016.43200.49100.21300 00	Manteniment infraestructures telecomunicacions	10.603,73		10.603,73		10.603,73	
2016.43200.49100.22706 00	Serveis de Telecomunicacions	1.208,79		1.208,79		1.208,79	
2016.43200.49100.22706 01	Oficina de qualitat telecomunicacions	5.973,16		5.973,16		5.973,16	
2016.43200.49100.22706 03	Assistència tècnica de Telecomunicacions	8.395,36		8.395,36		8.395,36	
2016.43200.49100.22706 05	Serveis externs de Telecomunicacions	6.426,06		6.426,06		6.426,06	
2016.43200.92000.22799 04	Infraestructura tecnològica on-line	5.377,26		5.377,26		5.377,26	
2016.43300.92300.22706 00	Sistema d'Informació Corporativa	5.790,03		5.790,03		5.790,03	
2016.43400.92200.22706 00	Manteniment del SIG	28.361,25		28.361,25		28.361,25	
2016.43500.92500.22799 00	Manteniment servei atenció telefònica 010	51.653,82		51.653,82		51.653,82	-0,00
2016.43600.49300.22799 00	Assessoria Jurídica de l'OMIC.	1.387,87		1.387,87		1.387,87	
2016.43900.92000.22200 02	Consum telèfon fix i dades .- Edif.Administratiu	32.772,10		32.772,10		32.772,10	
2016.50000.93300.74000 00	Adeq. Local Escola Berenguer el Gran i Diables St. Cugat	3.320,39		3.320,39		3.320,39	
2016.50100.33000.22602 00	Comunicació àmbit Cultura, Coneixemen i Prom.Ciuta	2.398,22		2.398,22		2.398,22	
2016.50100.33300.41000 01	Transferència a OAMCC	0,07		0,07			0,07





**EXERCICIS TANCATS**  
**OBLIGACIONS DE PRESSUPOSTOS TANCATS**

EXERCICI 2017

Aplic. Pressupostària	Descripció	Obligacions pendents de pagament a 1 de Gener	Modificacions saldo inicial i anul·lacions	Total Obligacions	Prescripcions	Pagaments realitzats	Obligacions pendents de pagament a 31 de Desembre
2016.50100.33400.20200 00	Lloguer d'equipaments per usos culturals	4.576,68		4.576,68		4.576,68	
2016.50100.33400.22609 00	Activitats i projectes culturals	34.318,91		34.318,91		34.318,91	
2016.50100.33400.22609 02	Projectes i activitats de Joventut	735,29		735,29		735,29	
2016.50100.33400.48000 14	Suport i dinamització Entitats	6.998,00		6.998,00		6.998,00	
2016.50100.33400.48000 24	Conveni anual CASTELLERS	2.000,00		2.000,00		2.000,00	
2016.50100.33400.48000 27	Conveni ASSOCIACIÓ FOTOGRAFICA DE SANT	3.500,00		3.500,00		3.500,00	
2016.50100.33700.22699 00	Gestió i activitats Xarxa Centres Culturals Polivalents	92.947,05		92.947,05		92.947,05	
2016.50100.33800.22609 00	Activitats cultura popular i tradicional	204.100,98		204.100,98		202.890,98	1.210,00
2016.50100.92900.22799 01	Reserva per accions territorials barri est i oest	4.783,69		4.783,69		4.783,69	
2016.50200.33300.22602 00	Activitats Educatives i Culturals del Museu	2.000,00		2.000,00		2.000,00	
2016.50200.33300.22602 01	Difusió museus	10.151,90		10.151,90		10.151,90	
2016.50200.33300.22609 00	Activitats Educatives i Culturals del Museu	11.891,75		11.891,75		11.891,75	
2016.50200.33300.22609 01	Despeses Museogràfiques	4.045,03		4.045,03		4.045,03	
2016.50200.33300.22609 03	Exposicions temporals del Museu	1.804,75		1.804,75		1.804,75	
2016.50200.33300.22799 00	Serveis d'Atenció als Usuaris del Museu	5.963,68		5.963,68		5.963,68	



**EXERCICIS TANCATS**  
**OBLIGACIONS DE PRESSUPOSTOS TANCATS**

EXERCICI 2017

Aplic. Pressupostària	Descripció	Obligacions pendents de pagament a 1 de Gener	Modificacions saldo inicial i anul·lacions	Total Obligacions	Prescripcions	Pagaments realitzats	Obligacions pendents de pagament a 31 de Desembre
2016.50200.33300.22799 01	Despeses de monitoratge	325,10		325,10		325,10	
2016.50300.43200.22602 00	Activitats oficina de turisme	1.224,36		1.224,36		1.224,36	
2016.50300.43200.22699 00	Activitats oficina de turisme	3.239,78		3.239,78		3.239,78	
2016.50300.43200.22699 01	Actuacions derivades de la taxa turística	1.760,55		1.760,55		1.760,55	
2016.50300.43200.22799 00	Activitats oficina de turisme	56,10		56,10		56,10	
2016.50300.43200.22799 01	Serveis d'atenció usuaris oficina de turisme	1.984,40		1.984,40		1.984,40	
2016.61100.23100.22699 00	Pla d'Inclusió	8.813,64		8.813,64		8.813,64	
2016.61100.23100.22699 01	Gestió Horts Socials d'autoconsum	17.758,00		17.758,00		17.758,00	
2016.61100.23100.22699 04	Reallotjament Can Fontanals	3.088,33		3.088,33		3.088,33	
2016.61100.23100.22799 00	Supervisió EBAS	405,00		405,00		405,00	
2016.61100.23100.48000 01	Ajuts Socials	90.228,95		90.228,95		89.286,69	942,26
2016.61100.23100.48000 02	Ajuts menjador i escolaritat	289.661,43		289.661,43		288.526,83	1.134,60
2016.61100.23100.48000 04	Ajuts habitatge i allotjaments	41.239,85		41.239,85		41.239,85	
2016.61100.23100.48000 05	Programa Gestió Habitatges	48.250,00		48.250,00			48.250,00
2016.61100.23100.48000 07	Ajuts Socials - Pobresa energètica	8.284,42		8.284,42		8.284,42	



**EXERCICIS TANCATS**  
**OBLIGACIONS DE PRESSUPOSTOS TANCATS**

EXERCICI 2017

Aplic. Pressupostària	Descripció	Obligacions pendents de pagament a 1 de Gener	Modificacions saldo inicial i anul·lacions	Total Obligacions	Prescripcions	Pagaments realitzats	Obligacions pendents de pagament a 31 de Desembre
2016.61100.92900.48000 00	Reserva per ajuts a l'habitatge	2.073,33		2.073,33		1.534,16	539,17
2016.61200.23130.22699 01	Programes d'Igualtat -8M	6.944,00		6.944,00		6.944,00	
2016.61200.23130.22699 02	Programa VdG: Sensibilització - 25N	5.066,27		5.066,27		5.066,27	
2016.61200.23130.22699 03	Programa VdG: Atenció a Infants	4.350,00		4.350,00		4.350,00	
2016.61200.23130.22699 04	Atenció a la dona: Servei Jurídic	2.128,00		2.128,00		2.128,00	
2016.61200.23130.22699 05	Atenció a la dona: Sessions grupals	2.254,40		2.254,40		2.254,40	
2016.61200.23130.22699 06	Atenció a la dona: Suport psicològic	1.925,00		1.925,00		1.925,00	
2016.61300.23100.48000 25	ACOLLIDA REFUGIATS	38.000,00		38.000,00		38.000,00	
2016.61300.23140.22699 00	Cooperació: accions sensibilització ciutadania	8.517,80		8.517,80		8.517,80	0,00
2016.61300.23140.48000 04	Cooperació emergències	8.000,00		8.000,00		8.000,00	
2016.61300.23140.48000 06	Cooperació: sensibilització camps de treball	5.000,00		5.000,00		5.000,00	
2016.61400.23110.22699 00	Dinamització Gent Gran: Activitats	13.889,32		13.889,32		13.889,32	
2016.61400.23110.22699 01	Dinamització Gent Gran: Difusió i sensibilització	1.242,00		1.242,00		1.242,00	
2016.61400.23110.22799 00	Dinamització espais Gent Gran	4.161,42		4.161,42		4.161,42	
2016.61500.23120.22699 00	Immigració: Acol·lida i Foment de la Diversitat	3.965,80		3.965,80		3.965,80	



**EXERCICIS TANCATS**  
**OBLIGACIONS DE PRESSUPOSTOS TANCATS**

EXERCICI 2017

Aplic. Pressupostària	Descripció	Obligacions pendents de pagament a 1 de Gener	Modificacions saldo inicial i anul·lacions	Total Obligacions	Prescripcions	Pagaments realitzats	Obligacions pendents de pagament a 31 de Desembre
2016.61500.23120.22699 01	Servei de Mediació Comunitària	1.960,00		1.960,00		1.960,00	
2016.61500.23120.22699 02	Immigració: Cohesió Social	3.360,18		3.360,18		3.360,18	
2016.61500.23120.22799 00	Immigració: Acol·lida lingüística	24.420,00		24.420,00		24.420,00	
2016.61600.23100.22699 01	Subtitulació, llengua signes i audiodescripció	82,50		82,50		82,50	
2016.61600.23150.22602 00	Material i actes sensibilització: Discapacitat	2.638,84		2.638,84		2.638,84	
2016.61600.23150.22699 00	Activitats sensibilització a les escoles	240,00		240,00		240,00	
2016.61700.92400.22699 00	Voluntariat	4.864,02		4.864,02		4.864,02	
2016.61700.92400.22699 01	Banc del temps	580,80		580,80		580,80	
2016.61800.31101.21300 00	Servei manteniment desfibril·ladors	1.988,88		1.988,88		1.988,88	
2016.61800.31101.22602 00	Difusió programa Sant Cugat, municipi cardioprotegit	600,00		600,00		600,00	
2016.61800.31101.22606 00	Promoció salut: Educació	5.036,68		5.036,68		5.036,68	
2016.61800.31101.22699 01	Promoció salut: comunitària	10.406,00		10.406,00		10.406,00	
2016.61900.23100.46100 00	Conveni EAIA	38.275,14		38.275,14		38.275,14	
2016.61900.23100.48000 07	Conveni Creu Roja	55.000,00		55.000,00		55.000,00	
2016.61900.23100.48000 12	Conveni Punt de Trobada	62.000,00		62.000,00		62.000,00	



**EXERCICIS TANCATS**  
**OBLIGACIONS DE PRESSUPOSTOS TANCATS**

EXERCICI 2017

Aplic. Pressupostària	Descripció	Obligacions pendents de pagament a 1 de Gener	Modificacions saldo inicial i anul·lacions	Total Obligacions	Prescripcions	Pagaments realitzats	Obligacions pendents de pagament a 31 de Desembre
2016.61900.23150.20200 00	Locals DAPSI	4.546,72		4.546,72		4.546,72	
2016.62000.23100.22300 00	Servei de Transport Adaptat	29.177,40		29.177,40		29.177,40	
2016.62000.23100.22699 00	Servei d'Assistència Domiciliària	218.904,19		218.904,19		218.904,19	
2016.62000.23100.22699 01	Centres Oberts	33.324,03		33.324,03		33.324,03	
2016.62000.23100.22799 00	Teleassistències	20.662,81		20.662,81		20.662,81	
2016.62000.23120.22706 00	Servei d'Assessoria Jurídica en Estrangeria	2.850,00		2.850,00		2.850,00	
2016.62100.33400.22609 01	Pla local de Joventut	8.418,34		8.418,34		8.418,34	
2016.63000.32600.48000 00	Subvencions activitats escolars	15.000,00		15.000,00		14.420,45	579,55
2016.63000.34000.22609 00	Act. I millores gest. Instal esport, serveis i programes	11.071,50		11.071,50		11.071,50	
2016.63000.34100.22609 00	Activitats esportives	26.624,24		26.624,24		26.624,24	
2016.63000.34100.48000 00	Suport entitats esportives	3.300,00		3.300,00		1.200,00	2.100,00
2016.63000.34100.48000 11	Conveni Patí Hoquei Sant Cugat	7.000,00		7.000,00		7.000,00	
2016.63000.34100.48000 13	Conveni Sant Cugat Esport FC	8.000,00		8.000,00		8.000,00	
2016.63000.34100.48000 14	Conveni Club Karate Sant Cugat	2.700,00		2.700,00		2.700,00	
2016.63000.34100.48000 21	Conveni Club Q Bàsquet Sant Cugat	5.000,00		5.000,00		5.000,00	



**EXERCICIS TANCATS**  
**OBLIGACIONS DE PRESSUPOSTOS TANCATS**

EXERCICI 2017

Aplic. Pressupostària	Descripció	Obligacions pendents de pagament a 1 de Gener	Modificacions saldo inicial i anul·lacions	Total Obligacions	Prescripcions	Pagaments realitzats	Obligacions pendents de pagament a 31 de Desembre
2016.63000.34200.20200 00	Lloguer instal·lacions esportives	25.225,85		25.225,85		25.225,85	
2016.63000.34200.21200 00	Manteniment instal·lacions esportives	9.480,28		9.480,28		9.480,28	
2016.63000.34200.47200 00	Gestió instal·lacions esportives	45.665,20		45.665,20		45.665,20	
2016.63000.92000.22000 00	Material Projecte Ethics4Sports	1.314,06		1.314,06		1.314,06	
2016.63000.92000.22706 00	Projecte Ethics4Sports - ERASMUS	3.332,01		3.332,01		3.332,01	
2016.63000.93300.61900 00	Adquisició i renovació equipaments esportius	6.892,22		6.892,22		6.892,22	
2016.70000.15100.22604 00	Defensa Jurídica	77.807,68		77.807,68		77.807,68	
		25.215.587,86	-119.617,31	25.095.970,55		17.314.980,02	7.780.990,53



**PRESSUPOST D'INGRESSOS**  
DRETS A COBRAR DE PRESSUPOSTOS TANCATS

Data obtenció 15/05/2018

Pàg. 1

DRETS PENDENTS DE COBRAMENT TOTALS

EXERCICI 2017

APLICACIÓ PRESSUPOSTÀRIA	DESCRIPCIÓ	DRETS PENDENTS DE COBRAMENT A 1 DE GENER	MODIFICACIONS SALDO INICIAL	DRETS ANUL-LATS	DRETS CANCEL-LATS	RECAPTACIÓ	DRETS PENDENT DE COBRAMENT A 31 DE DESEMBRE
2001.11500	IMPOST S/VEHICLES (PADRO)	68,19					68,19
2002.11300	IMPOST S/BENS IMMO.URBANS (PADRO)	749,43					749,43
2002.11500	IMPOST S/VEHICLES (PADRO)	47,35					47,35
2002.32100	TAXA - RECOLLIDA I ELIM.DE RESIDUS (PADRO)	45,09					45,09
2003.11300	IMPOST S/BENS IMM.URBANS (PADRO)	612,36					612,36
2003.11500	IMPOST S/VEHICLES (PADRO)	133,06					133,06
2003.11600	IMPOST S/INCREMENT VALOR DEL TERRENY	3.614,47					3.614,47
2003.29000	IMPOST S/CONSTRUCCIONS, INST.I OBRES	1.560,64					1.560,64
2004.11300	IMPOST S/ BENS IMM.URBANS (PADRO)	902,48					902,48
2004.11311	IMPOST S/BENS IMM.URBANS (NOVES ALTES)	333,87					333,87
2004.11500	IMPOST S/VEHICLES (PADRO)	140,28					140,28
2004.11600	IMPOST S/INCREMENT VALOR DEL TERRENY	5.524,43					5.524,43
2005.11300	IMPOST S/BENS IMM.URBANS (PADRO)	3.264,58					3.264,58
2005.11500	IMPOST S/VEHICLES (PADRO)	523,00					523,00



**PRESSUPOST D'INGRESSOS**  
DRETS A COBRAR DE PRESSUPOSTOS TANCATS

Data obtenció 15/05/2018

Pàg. 2

DRETS PENDENTS DE COBRAMENT TOTALS

EXERCICI 2017

APLICACIÓ PRESSUPOSTÀRIA	DESCRIPCIÓ	DRETS PENDENTS DE COBRAMENT A 1 DE GENER	MODIFICACIONS SALDO INICIAL	DRETS ANUL-LATS	DRETS CANCEL-LATS	RECAPTACIÓ	DRETS PENDENT DE COBRAMENT A 31 DE DESEMBRE
2005.29000	IMPOST S/CONSTRUCCIONS, INSTAL. I OBRES	226.799,11					226.799,11
2005.31800	TAXA - LLICENCIA D'OBRES	36.915,53					36.915,53
2005.33900	TAXA - UTILITZACIO PRIVADA DE VIA PUBLICA	70,38					70,38
2005.34400	PP ASSISTENCIA A DOMICILI	132,22					132,22
2005.35000	CONTRIBUCIONS ESPECIALS	383,00					383,00
2005.54101	INGRESSOS PATRIMONIALS	20.915,50					20.915,50
2006.11300	IMPOST S/BENS IMM. URBANS (PADRÓ)	3.025,79					3.025,79
2006.11311	IMPOST S/BENS IMM. URBANS (NOVES ALTES)	6.637,74					6.637,74
2006.11600	IMPOST S/INCREMENT VALOR DEL TERRENY	995,54					995,54
2006.31900	TAXA DE LLICÈNCIA D'OBRES	1.522,36					1.522,36
2006.32500	TAXA EXPEDICIÓ DOCUMENTS - GENERAL	0,10					0,10
2006.32503	TAXA - GUALS	6,34					6,34
2006.33200	TAXA - OCUPACIÓ SUBSÒL - EMPRESSES SP	15,35					15,35
2006.34100	P.P. MERCAT TORREBLANCA	39.749,92				8.850,74	30.899,18
2006.34400	PP ASSISTÈNCIA A DOMICILI	449,22					449,22
2006.34903	PP CONNEXIONS DE CLAVEGUERAM	13.520,98					13.520,98





**PRESSUPOST D'INGRESSOS**  
DRETS A COBRAR DE PRESSUPOSTOS TANCATS

Data obtenció 15/05/2018

Pàg. 3

DRETS PENDENTS DE COBRAMENT TOTALS

EXERCICI 2017

APLICACIÓ PRESSUPOSTÀRIA	DESCRIPCIÓ	DRETS PENDENTS DE COBRAMENT A 1 DE GENER	MODIFICACIONS SALDO INICIAL	DRETS ANUL-LATS	DRETS CANCEL-LATS	RECAPTACIÓ	DRETS PENDENT DE COBRAMENT A 31 DE DESEMBRE
2006.35000	CONTRIBUCIONS ESPECIALS	166.971,53				3.925,58	163.045,95
2006.39900	IMPREVISTOS	64,05					64,05
2006.54101	INGRESSOS PATRIMONIALS	555,88					555,88
2006.54102	UTILITZACIÓ D'AULES I ALTRES ESPAIS PÚBLICS	178,45					178,45
2006.55501	CESSIÓ DRETS DE SUPERFÍCIE	11.004,51					11.004,51
2006.77004	APORTACIO BELL INDRET	280.352,00					280.352,00
2007.11300	IMPOST S/BENS IMM. URBANS (PADRÓ)	4.133,01					4.133,01
2007.11600	IMPOST S/INCREMENT VALOR DEL TERRENY	24.451,99					24.451,99
2007.13000	IMPOST S/ACTIVITATS EMP. (PADRÓ)	122,28					122,28
2007.32100	TAXA DE LLICÈNCIA D'OBRES	955,95					955,95
2007.32500	TAXA EXPEDICIÓ DOCUMENTS - GENERAL	26,90					26,90
2007.33900	TAXA-UTILITZACIÓ PRIVADA DE VIA PÚBLICA	2.414,67					2.414,67
2007.34100	PP ASSISTÈNCIA A DOMICILI	948,38					948,38
2007.35000	QUOTES URBANISTIQUES PASSATGE SANT JULI	2.966,92					2.966,92
2007.39190	MULTES DE CIVISME	2.323,72					2.323,72
2007.39300	INTERESSOS DE DEMORA	490,96					490,96
2007.39900	IMPREVISTOS	249,41					249,41



**PRESSUPOST D'INGRESSOS**  
DRETS A COBRAR DE PRESSUPOSTOS TANCATS

Data obtenció 15/05/2018

Pàg. 4

DRETS PENDENTS DE COBRAMENT TOTALS

EXERCICI 2017

APLICACIÓ PRESSUPOSTÀRIA	DESCRIPCIÓ	DRETS PENDENTS DE COBRAMENT A 1 DE GENER	MODIFICACIONS SALDO INICIAL	DRETS ANUL-LATS	DRETS CANCEL-LATS	RECAPTACIÓ	DRETS PENDENT DE COBRAMENT A 31 DE DESEMBRE
2008.11300	IMPOST S/BENS IMM. URBANS (PADRÓ)	18.886,88			126,67	138,23	18.621,98
2008.11500	IMPOST S/VEHICLES (PADRÓ)	575,52			152,72		422,80
2008.11600	IMPOST S/INCREMENT VALOR DEL TERRENY	22.113,67				743,03	21.370,64
2008.13000	IMPOST S/ACTIVITATS EMP. (PADRÓ)	12.073,43			11.671,62	155,48	246,33
2008.30200	TAXA DE RECOLLIDA I ELIM. DE RESIDUS (PADRÓ)	302,68			152,97		149,71
2008.30900	TAXA RECOLLIDA I MANUTENCIÓ DE GOSSOS	38,55			38,55		
2008.32500	TAXA EXPEDICIÓ DOCUMENTS - GENERAL	6,39					6,39
2008.32503	TAXA EXPEDICIÓ DOCUMENTS URBANÍSTICS	17,14					17,14
2008.33100	TAXA - GUALS	47,12			26,16		20,96
2008.33900	TAXA-UTILITZACIÓ PRIVADA DE VIA PÚBLICA	406,86				18,80	388,06
2008.34100	PP ASSISTÈNCIA A DOMICILI	1.977,68					1.977,68
2008.35000	QUOTES URBANISTIQUES PASSATGE SANT JULI	1.414,03					1.414,03
2008.39110	SANCIONS TRIBUTÀRIES	12.605,26			880,53		11.724,73
2008.39190	MULTES DE CIVISME	1.040,00					1.040,00
2008.39300	INTERESSOS DE DEMORA	184,19				71,11	113,08
2008.55002	CONCESSIÓ ADMINISTRATIVA DEIXALLERIA EMSHTR	1.811.354,04					1.811.354,04



**PRESSUPOST D'INGRESSOS**  
DRETS A COBRAR DE PRESSUPOSTOS TANCATS

Data obtenció 15/05/2018

Pàg. 5

DRETS PENDENTS DE COBRAMENT TOTALS

EXERCICI 2017

APLICACIÓ PRESSUPOSTÀRIA	DESCRIPCIÓ	DRETS PENDENTS DE COBRAMENT A 1 DE GENER	MODIFICACIONS SALDO INICIAL	DRETS ANUL-LATS	DRETS CANCEL-LATS	RECAPTACIÓ	DRETS PENDENT DE COBRAMENT A 31 DE DESEMBRE
2009.500.11300	IMPOST S/VEHICLES (PADRÓ)	178.032,56			1.565,31	5.012,28	171.454,97
2009.500.11500	IMPOST S/VEHICLES (PADRÓ)	2.670,06			1.234,00	16,87	1.419,19
2009.500.11600	IMPOST S/INCREMENT VALOR DEL TERRENY	70.092,57			4.264,27	2.392,13	63.436,17
2009.500.13000	IMPOST S/ACTIVITATS EMP. (PADRÓ)	32.205,89			12.725,49	27,93	19.452,47
2009.500.29000	IMPOST S/CONSTRUCCIONS, INST. I OBRES	1.288,99				1.128,00	160,99
2009.500.30200	TAXA DE RECOLLIDA I ELIM. DE RESIDUS (PADRÓ)	1.415,99			614,40		801,59
2009.500.32100	TAXA DE L·LICÈNCIA D'OBRES	185.755,98				305,90	185.450,08
2009.500.32500	TAXA EXPEDICIÓ DOCUMENTS - GENERAL	6,15				6,15	
2009.500.33100	TAXA - GUALS	476,20			167,30	54,67	254,23
2009.500.33900	TAXA-UTILITZACIÓ PRIVADA DE VIA PÚBLICA	2.143,71			49,76		2.093,95
2009.500.39110	SANCIONS TRIBUTÀRIES	13.909,55				462,82	13.446,73
2009.500.39211	RECÀRREC DE CONSTRENYIMENT	112,84			112,83		0,01
2009.500.39300	INTERESSOS DE DEMORA	1.462,25			16,69	92,51	1.353,05
2009.500.55000	INGRESSOS DE CONCESSIONS ADMINISTRATIVES	31.167,30				20.185,81	10.981,49
2009.600.45082	GENERALITAT- LLEI DE BARRIS LES PLANES	4.920,77		4.920,77			



**PRESSUPOST D'INGRESSOS**  
DRETS A COBRAR DE PRESSUPOSTOS TANCATS

Data obtenció 15/05/2018

Pàg. 6

DRETS PENDENTS DE COBRAMENT TOTALS

EXERCICI 2017

APLICACIÓ PRESSUPOSTÀRIA	DESCRIPCIÓ	DRETS PENDENTS DE COBRAMENT A 1 DE GENER	MODIFICACIONS SALDO INICIAL	DRETS ANUL-LATS	DRETS CANCEL-LATS	RECAPTACIÓ	DRETS PENDENT DE COBRAMENT A 31 DE DESEMBRE
2010.200.46401	EMA - GESTIÓ LOGÍSTICA DE DEIXALLERIES	35.220,85		35.220,85			
2010.500.11200	IMPOST S/BENS IMMOBLES RUSTICS	17,17					17,17
2010.500.11300	IMPOST S/BENS IMM. URBANS (PADRÓ)	359.414,42			27.415,26	15.842,44	316.156,72
2010.500.11500	IMPOST S/VEHICLES (PADRÓ)	4.734,94			889,80	143,88	3.701,26
2010.500.11600	IMPOST S/INCREMENT VALOR DEL TERRENY	933.261,84			21.965,53	4.946,62	906.349,69
2010.500.13000	IMPOST S/ACTIVITATS EMP. (PADRÓ)	50.400,55			6.875,08		43.525,47
2010.500.30200	TAXA DE RECOLLIDA I ELIM. DE RESIDUS (PADRÓ)	2.376,39			832,20		1.544,19
2010.500.32100	TAXA DE LLICÈNCIA D'OBRES	800,90					800,90
2010.500.32500	TAXA EXPEDICIÓ DOCUMENTS - GENERAL	117,45				117,45	
2010.500.33100	TAXA - GUALS	2.049,33			1.429,48	61,65	558,20
2010.500.33900	TAXA-UTILITZACIÓ PRIVADA DE VIA PÚBLICA	1.259,38			824,85		434,53
2010.500.39110	SANCIONS TRIBUTÀRIES	384.525,39			11.182,77	2.969,61	370.373,01
2010.500.39190	MULTES DE CIVISME	1.907,32			850,00	200,59	856,73
2010.500.39211	RECÀRREC DE CONSTRENYIMENT	8.157,28			26,56		8.130,72
2010.500.39300	INTERESSOS DE DEMORA	24.323,61		588,37	52,71	171,51	23.511,02
2010.500.39610	COLONIA OLLER - QUOTES URBANISTIQUES	709.645,98					709.645,98



**PRESSUPOST D'INGRESSOS**  
DRETS A COBRAR DE PRESSUPOSTOS TANCATS

Data obtenció 15/05/2018

Pàg. 7

DRETS PENDENTS DE COBRAMENT TOTALS

EXERCICI 2017

APLICACIÓ PRESSUPOSTÀRIA	DESCRIPCIÓ	DRETS PENDENTS DE COBRAMENT A 1 DE GENER	MODIFICACIONS SALDO INICIAL	DRETS ANUL-LATS	DRETS CANCEL-LATS	RECAPTACIÓ	DRETS PENDENT DE COBRAMENT A 31 DE DESEMBRE
2010.500.39611	COLONIA OLLER - DIF. ADJUDICACIÓ MES INDEMNITZACIO	137.861,18					137.861,18
2010.500.55000	INGRESSOS DE CONCESSIONS ADMINISTRATIVES	976.888,12					976.888,12
2010.560.45050	GENERALITAT - IPI	5.265,11				5.265,11	
2010.560.45303	C.COMARCAL - CONVENI COPEVO- SOC	7.742,77					7.742,77
2010.600.30900	APORTACIO MANTENIMENT J.CAN BELLET VULLPALLERES	684.431,72					684.431,72
2010.600.45082	GENERALITAT- LLEI DE BARRIS LES PLANES	65.300,00		53.623,63		11.676,37	
2010.600.75050	GENERALITAT - LLEI DE BARRIS LES PLANES	75.448,35				75.448,35	
2011.400.45015	GENERALITAT - SAD - DEPENDENCIA	371,94					371,94
2011.400.45017	GENERALITAT GOVERNACIÓ - PROGRAMA FAMÍLIES ASSENTAMENT	4.487,50					4.487,50
2011.500.11200	IMPOST S/BENS IMMOBLES RUSTICS	17,17					17,17
2011.500.11300	IMPOST S/BENS IMM. URBANS (PADRÓ)	492.799,26		569,63	56.889,93	23.815,40	411.524,30
2011.500.11500	IMPOST S/VEHICLES (PADRÓ)	8.042,89			2.295,02	1.359,09	4.388,78
2011.500.11600	IMPOST S/INCREMENT VALOR DEL TERRENY	138.526,16			78.652,90	1.798,49	58.074,77
2011.500.13000	IMPOST S/ACTIVITATS EMP. (PADRÓ)	70.764,97			4.511,68		66.253,29



**PRESSUPOST D'INGRESSOS**  
DRETS A COBRAR DE PRESSUPOSTOS TANCATS

Data obtenció 15/05/2018

Pàg. 8

DRETS PENDENTS DE COBRAMENT TOTALS

EXERCICI 2017

APLICACIÓ PRESSUPOSTÀRIA	DESCRIPCIÓ	DRETS PENDENTS DE COBRAMENT A 1 DE GENER	MODIFICACIONS SALDO INICIAL	DRETS ANUL-LATS	DRETS CANCEL-LATS	RECAPTACIÓ	DRETS PENDENT DE COBRAMENT A 31 DE DESEMBRE
2011.500.29000	IMPOST S/CONSTRUCCIONS, INST. I OBRES	7.743,04				350,21	7.392,83
2011.500.30200	TAXA DE RECOLLIDA I ELIM. DE RESIDUS (PADRÓ)	3.538,40		32,37	1.042,88	96,78	2.366,37
2011.500.32100	TAXA DE LLICÈNCIA D'OBRES	3.566,82			1.091,50	34,18	2.441,14
2011.500.32500	TAXA EXPEDICIÓ DOCUMENTS - GENERAL	78,30					78,30
2011.500.32901	TAXA - MERCATS MUNICIPALS	4.098,03		1.618,26		2.479,77	
2011.500.32902	TAXA OBERTURA D'ESTABLIMENTS	2.692,48				300,12	2.392,36
2011.500.33100	TAXA - GUALS	2.210,10			1.105,68	75,95	1.028,47
2011.500.33900	TAXA-UTILITZACIÓ PRIVADA DE VIA PÚBLICA	3.843,46				1.844,44	1.999,02
2011.500.34300	PP UTILITZACIÓ D'INSTAL.LACIONS ESPORTIVES	1.130,24					1.130,24
2011.500.35001	CC.EE. C/ALPS	12.469,45				5.659,71	6.809,74
2011.500.39110	SANCIONS TRIBUTÀRIES	4.733,54			791,20	1.397,92	2.544,42
2011.500.39120	MULTES DE TRÀNSIT	182,00					182,00
2011.500.39190	MULTES DE CIVISME	5.074,22			692,57		4.381,65
2011.500.39211	RECÀRREC DE CONSTRENYIMENT	561,79				62,36	499,43
2011.500.39300	INTERESSOS DE DEMORA	1.904,90			1.588,66		316,24
2011.500.39611	QUOTES URBANISTIQUES - COLONIA OLLER . ALTES I BAIXES 2010	26.812,06					26.812,06



**PRESSUPOST D'INGRESSOS**  
DRETS A COBRAR DE PRESSUPOSTOS TANCATS

Data obtenció 15/05/2018

Pàg. 9

DRETS PENDENTS DE COBRAMENT TOTALS

EXERCICI 2017

APLICACIÓ PRESSUPOSTÀRIA	DESCRIPCIÓ	DRETS PENDENTS DE COBRAMENT A 1 DE GENER	MODIFICACIONS SALDO INICIAL	DRETS ANUL-LATS	DRETS CANCEL-LATS	RECAPTACIÓ	DRETS PENDENT DE COBRAMENT A 31 DE DESEMBRE
2011.500.39903	EXECUCIONS SUBSIDIARIES	31.493,63		7.299,84		929,36	23.264,43
2011.500.54102	UTILITZACIÓ D'AULES I ALTRES ESPAIS PÚBLICS	210,61					210,61
2011.500.55000	INGRESSOS DE CONCESSIONS ADMINISTRATIVES	227.144,03					227.144,03
2011.560.45050	GENERALITAT - IPI	5.265,11					5.265,11
2011.560.45051	GENERALITAT - PLANS D'OcupACIÓ	37.800,00					37.800,00
2011.600.45082	GENERALITAT- LLEI DE BARRIS LES PLANES	46.100,00				46.100,00	
2011.600.75050	GENERALITAT - LLEI DE BARRIS LES PLANES	138.462,03				138.462,03	
2011.700.36010	VENDA D'ENERGIES RENOVABLES	4.152,80					4.152,80
2012.11200	IMPOST S/BENS IMMOBLES RUSTICS	32,03			14,86		17,17
2012.11300	IMPOST S/BENS IMM. URBANS (PADRÓ)	474.408,15		697,42	57.531,51	35.826,91	380.352,31
2012.11500	IMPOST S/VEHICLES (PADRÓ)	18.039,35			3.683,75	3.527,89	10.827,71
2012.11600	IMPOST S/INCREMENT VALOR DEL TERRENY	290.020,13				23.601,72	266.418,41
2012.13000	IMPOST S/ACTIVITATS EMP. (PADRÓ)	98.382,58		397,40	21.168,92		76.816,26
2012.29000	IMPOST S/CONSTRUCCIONS, INST. I OBRES	769,95				769,95	
2012.30200	TAXA DE RECOLLIDA I ELIM. DE RESIDUS (PADRÓ)	3.663,09		134,35	1.002,68	301,85	2.224,21



**PRESSUPOST D'INGRESSOS**  
DRETS A COBRAR DE PRESSUPOSTOS TANCATS

Data obtenció 15/05/2018

Pàg. 10

DRETS PENDENTS DE COBRAMENT TOTALS

EXERCICI 2017

APLICACIÓ PRESSUPOSTÀRIA	DESCRIPCIÓ	DRETS PENDENTS DE COBRAMENT A 1 DE GENER	MODIFICACIONS SALDO INICIAL	DRETS ANUL-LATS	DRETS CANCEL-LATS	RECAPTACIÓ	DRETS PENDENT DE COBRAMENT A 31 DE DESEMBRE
2012.32100	TAXA DE L·LICÈNCIA D'OBRES	3.108,16				206,23	2.901,93
2012.32902	TAXA - MERCATS MUNICIPALS	2.366,00		2.366,00			
2012.32903	TAXA OBERTURA D'ESTABLIMENTS	1.935,90					1.935,90
2012.33100	TAXA - GUALS	3.918,59			1.082,53	416,54	2.419,52
2012.33500	TAXA AMPLIACIÓ ACTIVITAT PER TERRASSES PRIVADES	2.237,12		419,80		1.817,32	
2012.33900	TAXA-UTILITZACIÓ PRIVADA DE VIA PÚBLICA	6.781,94			826,47	410,33	5.545,14
2012.36011	VENDA DE SUBPRODUCTES	217.134,05		30.804,91		186.329,14	
2012.36012	VENDA DE SUBPRODUCTES ANYS ANTERIORS	929.810,20		929.810,20			
2012.39110	SANCIONS TRIBUTÀRIES	90.880,76			28.397,23	201,30	62.282,23
2012.39190	MULTES DE CIVISME	4.311,79			2.023,13	727,13	1.561,53
2012.39211	RECÀRREC DE CONSTRENYIMENT	104,04				101,37	2,67
2012.39300	INTERESSOS DE DEMORA	7.421,06				1.002,70	6.418,36
2012.39903	EXECUCIONS SUBSIDIARIES	12.688,39				4.190,80	8.497,59
2012.45000	PARTICIPACIÓ EN ING. GENERALITAT - FCLC	544,64					544,64
2012.45014	GENERALITAT GOVERNACIÓ - PROGRAMA FAMÍLIES ASSENTAMENT	10.238,22					10.238,22
2012.55000	INGRESSOS DE CONCESSIONS ADMINISTRATIVES	249.297,57		13.583,93		967,94	234.745,70





**PRESSUPOST D'INGRESSOS**  
DRETS A COBRAR DE PRESSUPOSTOS TANCATS

Data obtenció 15/05/2018

Pàg. 11

DRETS PENDENTS DE COBRAMENT TOTALS

EXERCICI 2017

APLICACIÓ PRESSUPOSTÀRIA	DESCRIPCIÓ	DRETS PENDENTS DE COBRAMENT A 1 DE GENER	MODIFICACIONS SALDO INICIAL	DRETS ANUL-LATS	DRETS CANCEL-LATS	RECAPTACIÓ	DRETS PENDENT DE COBRAMENT A 31 DE DESEMBRE
2012.78000	JUNTA DE COMPENSACIÓ DE CAN AMETLLER	299.783,79				299.783,79	
2013.010.32500	TAXA EXPEDICIÓ DOCUMENTS - GENERAL	209,93					209,93
2013.200.34903	CONNEXIONS DE CLAVEGUERAM	507,74					507,74
2013.201.29000	IMPOST S/CONSTRUCCIONS, INST. I OBRES - OBRES MAJORS	12.906,52			2.793,43	3.130,33	6.982,76
2013.201.32100	TAXA DE L·LICÈNCIA D'OBRES - OBRES MAJORS.	33.370,56			807,92	3.309,30	29.253,34
2013.203.33100	TAXA-UTILITZACIÓ PRIVADA DE VIA PÚBLICA - GUALS	5.183,42			1.120,63	713,33	3.349,46
2013.206.36001	VENDA DE SUBPRODUCTES - PAPER	38.800,77				38.800,77	
2013.206.36002	AMB - GESTIÓ LOGÍSTICA DE DEIXALLERIES	72.718,96				72.718,96	
2013.206.36011	AMB - GESTIÓ DE SUBPRODUCTES - PAPER	59.763,31				59.763,31	
2013.206.36013	AMB - GESTIÓ DE SUBPRODUCTES - ENVASOS	219.474,25				219.474,25	
2013.206.36015	AMB - GESTIÓ DE SUBPRODUCTES - ALTRES	14.142,55				14.142,55	
2013.206.36016	VENDA DE SUBPRODUCTES - PAPER - ANYS ANTERIORS	7.790,19		7.790,19			
2013.206.55900	AMB - RETORN CANON REBUIG	161.091,68		161.091,68			
2013.210.39100	INFRACCIONS URBANÍSTIQUES	7.552,16			1.500,00		6.052,16
2013.210.39903	IMPREVISTOS (EX. SUBSI)	43.112,08				648,74	42.463,34



**PRESSUPOST D'INGRESSOS**  
DRETS A COBRAR DE PRESSUPOSTOS TANCATS

Data obtenció 15/05/2018

Pàg. 12

DRETS PENDENTS DE COBRAMENT TOTALS

EXERCICI 2017

APLICACIÓ PRESSUPOSTÀRIA	DESCRIPCIÓ	DRETS PENDENTS DE COBRAMENT A 1 DE GENER	MODIFICACIONS SALDO INICIAL	DRETS ANUL-LATS	DRETS CANCEL-LATS	RECAPTACIÓ	DRETS PENDENT DE COBRAMENT A 31 DE DESEMBRE
2013.231.30200	TAXA DE RECOLLIDA I ELIM. DE RESIDUS (PADRÓ)	6.646,95		470,95	1.412,65	3.250,89	1.512,46
2013.231.32903	TAXA OBERTURA D'ESTABLIMENTS	72.676,36			3.345,19	757,37	68.573,80
2013.301.11200	IMPOST S/BÉNS IMMOBLES RÚSTICS	61,28			44,53		16,75
2013.301.11300	IMPOST S/BÉNS IMMOBLES URBANS (PADRÓ)	691.020,53		732,19	63.132,64	62.953,44	564.202,26
2013.301.11500	IMPOST S/VEHICLES (PADRÓ)	27.552,24		68,16	6.369,76	5.049,13	16.065,19
2013.301.11600	IMPOST S/INCREMENT VALOR DEL TERRENY	1.226.302,11			82.372,44	185.541,60	958.388,07
2013.301.13000	IMPOST S/ACTIVITATS EMP. (PADRÓ)	111.390,92		1.589,59	25.796,95	2.995,50	81.008,88
2013.301.39900	IMPREVISTOS	2.454,80				2.335,33	119,47
2013.301.55000	INGRESSOS DE CONCESSIONS ADMINISTRATIVES	18.293,35				18.293,35	
2013.301.55006	ING. CONC. ADMIN - QUIOSCOS	6.670,38	-1.037,50				5.632,88
2013.301.55007	ING. CONC. ADMIN - ESCORXADOR MUNICIPAL	3.595,43				3.595,43	
2013.301.55010	ING. CONC. ADMIN - US PRIVATIU PARCEL-LES DOMINI PÚBLIC	240.949,44					240.949,44
2013.301.60200	ALIENACIÓ SOBRANT DE VIALS	18.287,94				11.371,06	6.916,88
2013.301.76800	EMD - SOBRECOST SOTERRAMENT LINIES ELECTRIQUES VALLDOREIX	30.321,59					30.321,59



**PRESSUPOST D'INGRESSOS**  
DRETS A COBRAR DE PRESSUPOSTOS TANCATS

Data obtenció 15/05/2018

Pàg. 13

DRETS PENDENTS DE COBRAMENT TOTALS

EXERCICI 2017

APLICACIÓ PRESSUPOSTÀRIA	DESCRIPCIÓ	DRETS PENDENTS DE COBRAMENT A 1 DE GENER	MODIFICACIONS SALDO INICIAL	DRETS ANUL-LATS	DRETS CANCEL-LATS	RECAPTACIÓ	DRETS PENDENT DE COBRAMENT A 31 DE DESEMBRE
2013.302.76100	DIBA- PLA CONCERTACIÓ XARXA GOVERNS LOCALS 2012-2015	622.643,33				400.000,00	222.643,33
2013.303.32902	TAXA - MERCATS MUNICIPALS	2.554,70		2.448,80		78,28	27,62
2013.303.46119	DIPUTACIO.- SUBVENCIONS COMERÇ	2.000,00					2.000,00
2013.305.45053	GENERALITAT - FORMACIÓ OCUPACIONAL	3.691,75				3.691,75	
2013.306.38900	REINTEGRAMENT DE PAGAMENTS INDEGUTS	97.202,53				97.202,53	
2013.306.39110	SANCIONS TRIBUTÀRIES	90.997,21			9.268,68	44.096,20	37.632,33
2013.306.39211	RECÀRREC DE CONSTRENYIMENT	30.227,24				441,52	29.785,72
2013.306.39300	INTERESSOS DE DEMORA	10.052,90			364,62	5.568,45	4.119,83
2013.309.36012	AMB - GESTIÓ DE SUBPRODUCTES - VIDRE	73.615,32				73.615,32	
2013.313.54100	ARRENDAMENT FINQUES URBANES	0,20					0,20
2013.313.54101	UTILITZACIÓ D'AULES I ALTRES ESPAIS PÚBLICS	200,62					200,62
2013.411.34100	PP ASSISTÈNCIA A DOMICILI	268,00					268,00
2013.411.45013	GENERALITAT - SAD - DEPENDENCIA	31.244,44					31.244,44
2013.500.33900	TAXA-UTILITZACIÓ PRIVADA DE VIA PÚBLICA - ALTRES	8.844,31			925,31	859,28	7.059,72
2013.500.33920	TAXA-UTILITZACIÓ PRIVADA DE VIA PÚBLICA - TERRASSES DE BAR	7.361,52			579,20	3.074,56	3.707,76
2013.500.39190	MULTES DE CIVISME	255.141,53		99.000,00	1.190,13	2.091,45	152.859,95



**PRESSUPOST D'INGRESSOS**  
DRETS A COBRAR DE PRESSUPOSTOS TANCATS

Data obtenció 15/05/2018

Pàg. 14

DRETS PENDENTS DE COBRAMENT TOTALS

EXERCICI 2017

APLICACIÓ PRESSUPOSTÀRIA	DESCRIPCIÓ	DRETS PENDENTS DE COBRAMENT A 1 DE GENER	MODIFICACIONS SALDO INICIAL	DRETS ANUL-LATS	DRETS CANCEL-LATS	RECAPTACIÓ	DRETS PENDENT DE COBRAMENT A 31 DE DESEMBRE
2014.200.39111	SANCIONS SERVEIS JURÍDICS	10.992,69				992,69	10.000,00
2014.201.29000	ICIO - IMPOST S/CONSTRUCCIONS, INST. I OBRES (OBRES MENORS	292,87					292,87
2014.201.32100	TAXA DE LLICÈNCIA D'OBRES - OBRES MENORS I MAJORS	7.534,70		1.397,32	93,00	897,01	5.147,37
2014.203.33100	TAXA UTILITZACIÓ PRIVADA DE VIA PÚBLICA - GUALS (PADRÓ)	6.515,90		576,13	1.209,63	1.140,42	3.589,72
2014.206.36011	ALTRES- AMB GESTIÓ DE SUBPRODUCTES - PAPER	80.790,80				80.790,80	
2014.206.36012	ALTRES-AMB GESTIÓ DE SUBPRODUCTES - VIDRE	70.225,04				70.225,04	
2014.206.36013	ALTRES- AMB GESTIÓ DE SUBPRODUCTES - ENVASOS	214.308,31				214.308,31	
2014.206.36015	ALTRES- AMB GESTIÓ DE SUBPRODUCTES - ALTRES	14.667,26				14.667,26	
2014.206.55901	AMB RETORN CÀNON REBUIG	11.279,60				11.279,60	
2014.210.39100	ALTRES- INFRACCIONS URBANÍSTIQUES	33.125,20			8.750,00	18.572,74	5.802,46
2014.210.39903	ALTRES- EXECUCIONS SUBSIDIÀRIES	5.171,32				720,10	4.451,22
2014.211.34500	PP- TARGETES AUTOBUSOS PER A ESTUDIANTS	2,82					2,82
2014.221.33900	TAXA UTILITZACIÓ PRIVADA DE VIA PÚBLICA - OBRES	9.197,76			1.034,10	822,66	7.341,00



**PRESSUPOST D'INGRESSOS**  
DRETS A COBRAR DE PRESSUPOSTOS TANCATS

Data obtenció 15/05/2018

Pàg. 15

## DRETS PENDENTS DE COBRAMENT TOTALS

EXERCICI 2017

APLICACIÓ PRESSUPOSTÀRIA	DESCRIPCIÓ	DRETS PENDENTS DE COBRAMENT A 1 DE GENER	MODIFICACIONS SALDO INICIAL	DRETS ANUL-LATS	DRETS CANCEL-LATS	RECAPTACIÓ	DRETS PENDENT DE COBRAMENT A 31 DE DESEMBRE
2014.231.32903	TAXA DE L·LICÈNCIA D'ACTIVITATS	33.039,46		1.363,35	900,53	1.297,83	29.477,75
2014.231.33921	TAXA UTILITZACIÓ PRIVADA DE VIA PÚBLICA - ANTENES TELEC.	4.089,62				4.089,62	
2014.231.39191	ALTRES- MULTES PER EXERCICI D'ACTIVITATS	1.200,00			1.000,00		200,00
2014.300.45080	GENERALITAT - ALTRES SUBVENCIONS	9.310,00		2.940,00		6.125,00	245,00
2014.301.11200	IBI - IMPOST S/BÈNS IMMOBLES RÚSTICS	61,28			29,67		31,61
2014.301.11300	IBI - IMPOST S/BÈNS IMMOBLES URBANS (PADRÓ)	775.898,74	506,23	88.412,08	69.955,61	109.666,32	508.370,96
2014.301.11500	IMPOST S/VEHICLES (PADRÓ)	40.730,08		68,16	10.928,52	8.133,53	21.599,87
2014.301.11600	PLUSVÀLUES - IMPOST S/INCREMENT VALOR TERRENYS URBANS	1.505.718,82	414,94	25.987,88	252.476,36	646.653,07	581.016,45
2014.301.13000	IAE - IMPOST S/ACTIVITATS EMPRESARIALS (PADRÓ)	92.525,40		6.659,34	15.138,19	6.724,47	64.003,40
2014.301.30200	TAXA DE RECOLLIDA I ELIM. DE RESIDUS (PADRÓ)	8.467,19		479,90	1.628,40	3.117,00	3.241,89
2014.301.33905	TAXA OCUPACIÓ TERRENYS ÚS PÚBLIC	1.466,73			1.226,73	145,31	94,69
2014.301.55006	ING. CONC. ADMIN - QUIOSCOS	5.632,88					5.632,88
2014.301.55010	ING. CONC. ADMIN - US PRIVATIU PARCEL·LES DOMINI PÚBLIC	241.431,34					241.431,34
2014.302.76100	DIBA- PLA CONCERTACIÓ XARXA GOVERNS LOCALS 2012-2015	214.876,78					214.876,78



**PRESSUPOST D'INGRESSOS**  
DRETS A COBRAR DE PRESSUPOSTOS TANCATS

Data obtenció 15/05/2018

Pàg. 16

## DRETS PENDENTS DE COBRAMENT TOTALS

EXERCICI 2017

APLICACIÓ PRESSUPOSTÀRIA	DESCRIPCIÓ	DRETS PENDENTS DE COBRAMENT A 1 DE GENER	MODIFICACIONS SALDO INICIAL	DRETS ANUL-LATS	DRETS CANCEL-LATS	RECAPTACIÓ	DRETS PENDENT DE COBRAMENT A 31 DE DESEMBRE
2014.303.32902	TAXA MERCATS MUNICIPALS	4.775,88		2.938,60		127,33	1.709,95
2014.305.45051	GENERALITAT - PLANS D'Ocupació	19.817,87				19.817,86	0,01
2014.306.39110	ALTRES- SANCIONS TRIBUTÀRIES	178.662,47			22.774,43	15.184,90	140.703,14
2014.306.39211	ALTRES- RECÀRREC DE CONSTRENYIMENT	11.590,40			8.286,87	254,96	3.048,57
2014.306.39300	ALTRES- INTERESSOS DE DEMORA	23.090,09	60,02	10.018,24	2.801,16	631,19	9.699,52
2014.307.32500	TAXA EXPEDICIÓ DOCUMENTS - GENERAL	316,04			61,64		254,40
2014.308.45000	GENERALITAT - FONTS CATALÀ DE COOPERACIÓ LOCAL	284.707,67				284.707,67	
2014.313.54101	UTILITZACIÓ D'AULES I ALTRES ESPAIS PÚBLICS	599,17					599,17
2014.402.34400	PP ACTIVITATS DEL MUSEU DE ST. CUGAT	203,97			128,64		75,33
2014.411.45002	GENERALITAT - PROG. ATENCIÓ BÀSICA	0,08					0,08
2014.411.45011	GENERALITAT - SAD DEPENDENCIA	42.612,38					42.612,38
2014.420.34300	PP UTILITZACIÓ D'INSTAL·LACIONS ESPORTIVES	631,00			631,00		
2014.420.47002	ESPONSORITZACIÓ ACTES ESPORTIUS	3.000,00					3.000,00
2014.500.33500	TAXA UTILITZACIÓ VIA PÚBLICA - TERRASSES DE BAR	10.704,87			2.144,60	3.718,06	4.842,21



**PRESSUPOST D'INGRESSOS**  
DRETS A COBRAR DE PRESSUPOSTOS TANCATS

Data obtenció 15/05/2018

Pàg. 17

DRETS PENDENTS DE COBRAMENT TOTALS

EXERCICI 2017

APLICACIÓ PRESSUPOSTÀRIA	DESCRIPCIÓ	DRETS PENDENTS DE COBRAMENT A 1 DE GENER	MODIFICACIONS SALDO INICIAL	DRETS ANUL-LATS	DRETS CANCEL-LATS	RECAPTACIÓ	DRETS PENDENT DE COBRAMENT A 31 DE DESEMBRE
2014.500.33903	TAXA UTILITZACIÓ VIA PÚBLICA - MUDANCES	375,60			179,60		196,00
2014.500.39190	ALTRES- MULTES DE CIVISME	14.355,08			6.899,66	3.042,33	4.413,09
2015.200.34902	PP CONNEXIONS DE CLAVEGUERAM	1.170,06				1.170,06	
2015.200.39111	SANCIONS SERVEIS JURÍDICS	11.159,32			5.168,12	4.105,02	1.886,18
2015.201.29000	ICIO - IMPOST S/CONSTRUCC., INST. I OBRES (O. MEN I MAJ)	5.658,83				4.476,63	1.182,20
2015.201.32100	TAXA DE L·LICÈNCIA D'OBRES - OBRES MENORS I MAJORS	7.173,75			56,30	3.720,55	3.396,90
2015.203.33100	TAXA UTILITZACIÓ PRIVADA DE VIA PÚBLICA - GUALS (PADRÓ)	8.561,61		576,13	826,65	2.312,99	4.845,84
2015.206.36011	ALTRES- AMB GESTIÓ DE SUBPRODUCTES - PAPER	64.394,25				64.394,25	
2015.206.36012	ALTRES-AMB GESTIÓ DE SUBPRODUCTES - VIDRE	76.333,16				76.333,16	
2015.206.36013	ALTRES- AMB GESTIÓ DE SUBPRODUCTES - ENVASOS	187.862,53				187.862,53	
2015.206.36015	ALTRES- AMB GESTIÓ DE SUBPRODUCTES	18.018,53				18.018,53	
2015.206.55901	AMB RETORN CÀNON REBUIG	30.294,17				21.879,08	8.415,09
2015.210.39100	ALTRES- INFRACCIONS URBANÍSTIQUES	18.897,21			12.054,00	952,70	5.890,51
2015.210.39903	ALTRES- EXECUCIONS SUBSIDIÀRIES	7.581,17				3.875,65	3.705,52



**PRESSUPOST D'INGRESSOS**  
DRETS A COBRAR DE PRESSUPOSTOS TANCATS

Data obtenció 15/05/2018

Pàg. 18

## DRETS PENDENTS DE COBRAMENT TOTALS

EXERCICI 2017

APLICACIÓ PRESSUPOSTÀRIA	DESCRIPCIÓ	DRETS PENDENTS DE COBRAMENT A 1 DE GENER	MODIFICACIONS SALDO INICIAL	DRETS ANUL-LATS	DRETS CANCEL-LATS	RECAPTACIÓ	DRETS PENDENT DE COBRAMENT A 31 DE DESEMBRE
2015.221.35000	CC.EE. URBANITZACIÓ CAPELLA SANT JOAN	117.380,16		5.783,80		38.888,99	72.707,37
2015.231.32903	TAXA DE L·LICÈNCIA D'ACTIVITATS	12.051,87			2.981,01	2.361,97	6.708,89
2015.231.33921	TAXA UTILITZACIÓ PRIVADA DE VIA PÚBLICA - ANTENES TELEC.	4.265,63				4.265,63	
2015.231.39191	ALTRES- MULTES PER EXERCICI D'ACTIVITATS	6.768,52				6.768,52	
2015.301.11200	IBI - IMPOST S/BÉNS IMMOBLES RÚSTICS	100,00			29,67		70,33
2015.301.11300	IBI - IMPOST S/BÉNS IMMOBLES URBANS (PADRÓ)	1.076.906,16	69,43	10.958,84	41.095,38	416.852,95	608.068,42
2015.301.11500	IMPOST S/VEHICLES (PADRÓ)	110.131,91	46,81	111,08	43.326,23	26.568,35	40.173,06
2015.301.11600	PLUSVÀLUES - IMPOST S/INCREMENT VALOR TERRENYS URBANS	3.690.879,45	159,64	20.929,69	454.776,73	451.059,41	2.764.273,26
2015.301.13000	IAE - IMPOST S/ACTIVITATS EMPRESARIALS (PADRÓ)	94.032,10	5.401,21	1.589,59	17.585,40	8.615,28	71.643,04
2015.301.30200	TAXA DE RECOLLIDA I ELIM. DE RESIDUS (PADRÓ)	12.200,28		818,26	577,49	5.209,53	5.595,00
2015.301.33905	TAXA OCUPACIÓ TERRENYS ÚS PÚBLIC	745,30			642,50		102,80
2015.301.35002	CC.EE. CONTRIBUTIONS ESPECIALS	34.854,77					34.854,77
2015.301.39900	ALTRES- INGRESSOS IMPREVISTOS	116,07		38,70		77,37	
2015.301.55000	ING. CONC. ADMIN - PUBLICITAT AUTOBUSOS	0,30					0,30





**PRESSUPOST D'INGRESSOS**  
DRETS A COBRAR DE PRESSUPOSTOS TANCATS

Data obtenció 15/05/2018

Pàg. 19

## DRETS PENDENTS DE COBRAMENT TOTALS

EXERCICI 2017

APLICACIÓ PRESSUPOSTÀRIA	DESCRIPCIÓ	DRETS PENDENTS DE COBRAMENT A 1 DE GENER	MODIFICACIONS SALDO INICIAL	DRETS ANUL-LATS	DRETS CANCEL-LATS	RECAPTACIÓ	DRETS PENDENT DE COBRAMENT A 31 DE DESEMBRE
2015.301.55003	ING. CONC. ADMIN - APARCAMENTS MUNICIPALS	1.167,07				1.167,07	
2015.301.55006	ING. CONC. ADMIN - QUIOSCOS	5.632,88					5.632,88
2015.301.55009	ING. CONC. ADMIN - HORTS URBANS	60,00					60,00
2015.301.55010	ING. CONC. ADMIN - US PRIVATIU PARCEL·LES DOMINI PÚBLIC	239.443,42					239.443,42
2015.302.76100	DIBA- PLA CONCERTACIÓ XARXA GOVERNS LOCALS 2012-2015	200.000,00					200.000,00
2015.302.76400	AMB - PROGRAMA ACTUACIONS MILLORA URBANA (PAMMU) 2014	2.906.776,88					2.906.776,88
2015.303.32902	TAXA MERCAT TORREBLANCA	3.591,99		2.938,60		394,26	259,13
2015.303.33902	TAXA UTILITZACIÓ PRIVADA DE VIA PÚBLICA - PARADES I FIRES	469,04			360,00	109,04	
2015.306.39110	ALTRES- SANCIONS TRIBUTÀRIES	167.886,06		1.169,61	66.113,60	29.069,63	71.533,22
2015.306.39211	ALTRES- RECÀRREC DE CONSTRENYIMENT	11.221,65			10.165,42	750,80	305,43
2015.306.39300	INTERESSOS DE DEMORA	30.413,37	0,82	524,16	3.511,09	10.721,42	15.657,52
2015.307.22000	PIE - CESSIÓ REND. RECAPT. S/ L'ALCOHOL I BEGUDES DER	0,20					0,20
2015.307.32500	TAXA EXPEDICIÓ DOCUMENTS - GENERAL	559,41			28,69	339,27	191,45



**PRESSUPOST D'INGRESSOS**  
DRETS A COBRAR DE PRESSUPOSTOS TANCATS

Data obtenció 15/05/2018

Pàg. 20

DRETS PENDENTS DE COBRAMENT TOTALS

EXERCICI 2017

APLICACIÓ PRESSUPOSTÀRIA	DESCRIPCIÓ	DRETS PENDENTS DE COBRAMENT A 1 DE GENER	MODIFICACIONS SALDO INICIAL	DRETS ANUL-LATS	DRETS CANCEL-LATS	RECAPTACIÓ	DRETS PENDENT DE COBRAMENT A 31 DE DESEMBRE
2015.313.54100	ARRENDAMENT FINQUES URBANES	60,20					60,20
2015.313.55100	UTILITZACIÓ D'AULES I ALTRES ESPAIS PÚBLICS	165,28					165,28
2015.401.34901	PP ACTIVITATS DE CENTRES CULTURALS	1.021,93					1.021,93
2015.420.34300	PP UTILITZACIÓ D'INSTAL·LACIONS ESPORTIVES	265,68				265,68	
2015.420.46100	DIPUTACIÓ - ESPORTS	984,24					984,24
2015.420.47002	ESPONSORITZACIÓ ACTES ESPORTIUS	1.500,00					1.500,00
2015.500.33500	TAXA UTILITZACIÓ VIA PÚBLICA - TERRASSES DE BAR	30.258,99			2.507,20	13.879,75	13.872,04
2015.500.33903	TAXA UTILITZACIÓ VIA PÚBLICA - MUDANCES	830,50			289,85	61,20	479,45
2015.500.33999	TAXA UTILITZACIÓ PRIVADA DE VIA PÚBLICA - ALTRES	31.731,99		312,31	980,10	12.381,33	18.058,25
2015.500.39190	ALTRES- MULTES DE CIVISME	22.351,91	48,47		8.682,29	3.247,05	10.471,04
2016.200.34902	PP CONNEXIONS DE CLAVEGUERAM	10.885,33	-7.404,32	1.146,75		2.334,26	
2016.200.39111	SANCIONS SERVEIS JURÍDICS	69.354,31		1.152,00	1.101,00	56.039,30	11.062,01
2016.201.29000	ICIO - (OBRES MENORS I MAJORS)	2.068.404,49		42.011,61		2.017.076,49	9.316,39
2016.201.32100	TAXA DE L·LICÈNCIA D'OBRES - OBRES MENORS I MAJORS	475.124,94		106.872,77		361.741,16	6.511,01



**PRESSUPOST D'INGRESSOS**  
DRETS A COBRAR DE PRESSUPOSTOS TANCATS

Data obtenció 15/05/2018

Pàg. 21

DRETS PENDENTS DE COBRAMENT TOTALS

EXERCICI 2017

APLICACIÓ PRESSUPOSTÀRIA	DESCRIPCIÓ	DRETS PENDENTS DE COBRAMENT A 1 DE GENER	MODIFICACIONS SALDO INICIAL	DRETS ANUL-LATS	DRETS CANCEL-LATS	RECAPTACIÓ	DRETS PENDENT DE COBRAMENT A 31 DE DESEMBRE
2016.202.30900	TAXA RECOLLIDA I MANUTENCIÓ D'ANIMALS	121,50				81,00	40,50
2016.203.33100	TAXA UTILITZACIÓ PRIVADA DE VIA PÚBLICA - GUALS (PADRÓ)	17.536,21	44,55	894,28	286,60	9.485,73	6.914,15
2016.206.36001	ALTRES- VENDA DE SUBPRODUCTES- PAPER	76.773,85				76.773,85	
2016.206.36011	ALTRES- AMB GESTIÓ DE SUBPRODUCTES - PAPER	80.382,91		0,22		80.382,69	
2016.206.36012	ALTRES-AMB GESTIÓ DE SUBPRODUCTES - VIDRE	84.061,08				84.061,08	
2016.206.36013	ALTRES- AMB GESTIÓ DE SUBPRODUCTES - ENVASOS	231.793,59				231.793,59	
2016.206.36015	ALTRES- AMB GESTIÓ DE SUBPRODUCTES	17.239,08				17.239,08	
2016.208.36010	ALTRES- VENDA D'ENERGIES RENOVABLES	4.504,19				4.504,19	
2016.209.76600	AMTU - MILLORES DEL TRANSPORT URBÀ	131.900,86				131.900,86	
2016.210.39100	ALTRES- INFRACCIONS URBANÍSTIQUES	13.789,88				4.429,67	9.360,21
2016.210.39903	ALTRES- EXECUCIONS SUBSIDIÀRIES	3.646,08				642,11	3.003,97
2016.211.34500	PP- TARGETES AUTOBUSOS PER A ESTUDIANTS	72,50		18,83	4,73	44,21	4,73
2016.221.39610	QQ.UU. BELL INDRET	120.839,62				87.612,31	33.227,31
2016.231.30904	TAXA AMPLIACIÓ ACTIVITAT PER TERRASSES PRIVADES	485,60				485,60	
2016.231.32903	TAXA DE L·LICÈNCIA D'ACTIVITATS	62.590,90				49.126,76	13.464,14



**PRESSUPOST D'INGRESSOS**  
DRETS A COBRAR DE PRESSUPOSTOS TANCATS

Data obtenció 15/05/2018

Pàg. 22

DRETS PENDENTS DE COBRAMENT TOTALS

EXERCICI 2017

APLICACIÓ PRESSUPOSTÀRIA	DESCRIPCIÓ	DRETS PENDENTS DE COBRAMENT A 1 DE GENER	MODIFICACIONS SALDO INICIAL	DRETS ANUL-LATS	DRETS CANCEL-LATS	RECAPTACIÓ	DRETS PENDENT DE COBRAMENT A 31 DE DESEMBRE
2016.231.33921	TAXA UTILITZACIÓ PRIVADA DE VIA PÚBLICA - ANTENES TELEC.	3.356,40		2.874,40		380,40	101,60
2016.231.39191	ALTRES- MULTES PER EXERCICI D'ACTIVITATS	1.200,00				800,00	400,00
2016.300.47000	ALTRES APORTACIONS FORA SECTOR PÚBLIC	30.000,00			15.000,00	15.000,00	
2016.301.11200	IBI - IMPOST S/BÉNS IMMOBLES RÚSTICS	926,52		417,02	137,08	217,99	154,43
2016.301.11300	IBI - IMPOST S/BÉNS IMMOBLES URBANS (PADRÓ)	1.857.750,34	5.041,98	162.800,18	39.941,19	902.943,42	757.107,53
2016.301.11500	IMPOST S/VEHICLES (PADRÓ)	293.945,35	-123,81	351,53	50.556,42	142.272,58	100.641,01
2016.301.11501	IMPOST S/VEHICLES (ALTES I LIQUIDACIONS)	341,74				320,44	21,30
2016.301.11600	PLUSVÀLUES - IMPOST S/INCREMENT VALOR TERRENYS URBANS	3.391.474,36		174.603,75	182.315,70	957.578,62	2.076.976,29
2016.301.13000	IAE - IMPOST S/ACTIVITATS EMPRESARIALS (PADRÓ)	302.254,24	7.241,00	39.889,64	23.548,95	113.769,12	132.287,53
2016.301.30100	TAXA DE CLAVEGUERAM	698.211,04		2.922,64		695.288,40	
2016.301.30200	TAXA DE RECOLLIDA I ELIM. DE RESIDUS (PADRÓ)	30.928,69		3.727,21	584,25	20.693,78	5.923,45
2016.301.33200	TAXA UTILITZACIÓ DOMINI PÚBLIC - EMP. SERV. SUBM. (1,5%)	395.411,18		62.531,26		332.879,92	
2016.301.33300	TAXA UTILITZACIÓ DOM.PÚBL. - EMP. SERV. SUBM. (TELF. MÓBIL)	36.655,54				36.628,61	26,93
2016.301.39900	ALTRES- INGRESSOS IMPREVISTOS	3.342,91				2.245,71	1.097,20



**PRESSUPOST D'INGRESSOS**  
DRETS A COBRAR DE PRESSUPOSTOS TANCATS

Data obtenció 15/05/2018

Pàg. 23

DRETS PENDENTS DE COBRAMENT TOTALS

EXERCICI 2017

APLICACIÓ PRESSUPOSTÀRIA	DESCRIPCIÓ	DRETS PENDENTS DE COBRAMENT A 1 DE GENER	MODIFICACIONS SALDO INICIAL	DRETS ANUL-LATS	DRETS CANCEL-LATS	RECAPTACIÓ	DRETS PENDENT DE COBRAMENT A 31 DE DESEMBRE
2016.301.55000	ING. CONC. ADMIN - PUBLICITAT AUTOBUSOS	5.174,01				5.174,01	
2016.301.55003	ING. CONC. ADMIN - APARCAMENTS MUNICIPALS	1.170,57				1.170,57	
2016.301.55004	ING. CONC. ADMIN - CEMENTIRI MUNICIPAL	848,80				848,80	
2016.301.55005	ING. CONC. ADMIN - TANATORI	10.928,08				10.928,08	
2016.301.55006	ING. CONC. ADMIN - QUIOSCOS	5.739,90					5.739,90
2016.301.55007	ING. CONC. ADMIN - ESCORXADOR MUNICIPAL	11.832,21		4.002,52		7.829,69	
2016.301.55010	ING. CONC. ADMIN - US PRIVATIU PARCEL-LES DOMINI PÚBLIC	247.768,39				7.606,64	240.161,75
2016.301.55900	ING. CONC. ADMIN - EXPLOTACIÓ BARS	7.308,28				7.308,28	
2016.302.76800	APORTACIÓ EMDV CAPELLA SANT JOAN DE MIRASOL	45.664,50					45.664,50
2016.303.32902	TAXA MERCAT TORREBLANCA	40.697,86		5.090,70		14.893,63	20.713,53
2016.303.33902	TAXA UTILITZACIÓ PRIVADA DE VIA PÚBLICA - PARADES I FIRES	3.814,20		127,00	617,65	1.287,22	1.782,33
2016.305.46130	DIPUTACIÓ - PLANS D'OCUPACIÓ	443.494,98				107.264,35	336.230,63
2016.306.39110	ALTRES- SANCIONS TRIBUTÀRIES	5.897,70		771,86		379,01	4.746,83
2016.306.39211	ALTRES- RECÀRREC DE CONSTRENYIMENT	14.794,06		1.612,47	2.768,42	1.851,61	8.561,56



**PRESSUPOST D'INGRESSOS**  
DRETS A COBRAR DE PRESSUPOSTOS TANCATS

Data obtenció 15/05/2018

Pàg. 24

DRETS PENDENTS DE COBRAMENT TOTALS

EXERCICI 2017

APLICACIÓ PRESSUPOSTÀRIA	DESCRIPCIÓ	DRETS PENDENTS DE COBRAMENT A 1 DE GENER	MODIFICACIONS SALDO INICIAL	DRETS ANUL-LATS	DRETS CANCEL-LATS	RECAPTACIÓ	DRETS PENDENT DE COBRAMENT A 31 DE DESEMBRE
2016.306.39300	INTERESSOS DE DEMORA	18.936,91		7.071,80	10,81	6.180,06	5.674,24
2016.307.32500	TAXA EXPEDICIÓ DOCUMENTS - GENERAL	6.984,60		48,20	175,85	5.664,15	1.096,40
2016.308.45000	GENERALITAT - FONTS CATALÀ DE COOPERACIÓ LOCAL	430.819,24				430.819,24	
2016.312.33801	TAXA OCUP. CANALITZACIONS TITULARITAT MPAL	2.695,84				249,76	2.446,08
2016.312.34905	ALTRES-COMPENSACIÓ SERVEI DEL 010 ONO	279,36				279,36	
2016.313.54100	ARRENDAMENT FINQUES URBANES	1.848,02				1.848,02	
2016.313.55100	UTILITZACIÓ D'AULES I ALTRES ESPAIS PÚBLICS	1.740,45		1.355,55		98,17	286,73
2016.401.34901	PP ACTIVITATS DE CENTRES CULTURALS	1.561,68				737,18	824,50
2016.411.31100	TAXA PISOS SOCIALS	3.250,04			458,50	2.626,50	165,04
2016.411.34100	PP ASSISTÈNCIA A DOMICILI	4.167,33				4.167,33	
2016.411.34101	PP TRANSPORT ADAPTAT	5.261,35		347,90		4.614,97	298,48
2016.420.34300	PP UTILITZACIÓ D'INSTAL·LACIONS ESPORTIVES	1.452,71				1.428,83	23,88
2016.420.45083	GENERALITAT - PISTA D'ATLETISME	112.605,87				39.088,70	73.517,17
2016.500.32600	TAXA RETIRADA DE VEHICLES VIA PÚBLICA	349,80				349,80	
2016.500.33500	TAXA UTILITZACIÓ VIA PÚBLICA - TERRASSES DE BAR	79.925,32		8.246,88	1.907,50	51.395,87	18.375,07



**PRESSUPOST D'INGRESSOS**  
DRETS A COBRAR DE PRESSUPOSTOS TANCATS

Data obtenció 15/05/2018

Pàg. 25

DRETS PENDENTS DE COBRAMENT TOTALS

EXERCICI 2017

APLICACIÓ PRESSUPOSTÀRIA	DESCRIPCIÓ	DRETS PENDENTS DE COBRAMENT A 1 DE GENER	MODIFICACIONS SALDO INICIAL	DRETS ANUL·LATS	DRETS CANCEL·LATS	RECAPTACIÓ	DRETS PENDENT DE COBRAMENT A 31 DE DESEMBRE
2016.500.33903	TAXA UTILITZACIÓ VIA PÚBLICA - MUDANCES	14.625,75		152,85	173,35	12.178,31	2.121,24
2016.500.33999	TAXA UTILITZACIÓ PRIVADA DE VIA PÚBLICA - ALTRES	216.205,86		113.974,45		84.211,91	18.019,50
2016.500.39190	ALTRES- MULTES DE CIVISME	26.347,56			1.660,00	7.040,63	17.646,93
	<b>TOTAL</b>	<b>41.667.192,11</b>	<b>10.469,47</b>	<b>2.286.887,33</b>	<b>1.972.844,75</b>	<b>12.491.246,66</b>	<b>24.926.682,84</b>



## PRESSUPOST D'INGRESSOS

Data obtenció 15/05/2018

## DRETS A COBRAR DE PRESSUPOSTOS TANCATS

Pàg. 1

## DRETS ANUL-LATS

EXERCICI 2017

APLICACIÓ PRESSUPOSTÀRIA	DESCRIPCIÓ	ANUL-LACIÓ DE LIQUIDACIONS	APLAÇAMENT I FRACCIONAMENT	TOTAL DRETS ANUL-LATS
2009.600.45082	GENERALITAT- LLEI DE BARRIS LES PLANES	4.920,77		4.920,77
2010.200.46401	EMA - GESTIÓ LOGÍSTICA DE DEIXALLERIES	35.220,85		35.220,85
2010.500.39300	INTERESSOS DE DEMORA	588,37		588,37
2010.600.45082	GENERALITAT- LLEI DE BARRIS LES PLANES	53.623,63		53.623,63
2011.500.11300	IMPOST S/BENS IMM. URBANS (PADRÓ)	569,63		569,63
2011.500.30200	TAXA DE RECOLLIDA I ELIM. DE RESIDUS (PADRÓ)	32,37		32,37
2011.500.32901	TAXA - MERCATS MUNICIPALS	1.618,26		1.618,26
2011.500.39903	EXECUCIONS SUBSIDIARIES	7.299,84		7.299,84
2012.11300	IMPOST S/BENS IMM. URBANS (PADRÓ)	697,42		697,42
2012.13000	IMPOST S/ACTIVITATS EMP. (PADRÓ)	397,40		397,40
2012.30200	TAXA DE RECOLLIDA I ELIM. DE RESIDUS (PADRÓ)	134,35		134,35
2012.32902	TAXA - MERCATS MUNICIPALS	2.366,00		2.366,00
2012.33500	TAXA AMPLIACIÓ ACTIVITAT PER TERRASSES PRIVADES	419,80		419,80
2012.36011	VENDA DE SUBPRODUCTES	30.804,91		30.804,91
2012.36012	VENDA DE SUBPRODUCTES ANYS ANTERIORS	929.810,20		929.810,20
2012.55000	INGRESSOS DE CONCESSIONS ADMINISTRATIVES	13.583,93		13.583,93
2013.206.36016	VENDA DE SUBPRODUCTES - PAPER - ANYS ANTERIORS	7.790,19		7.790,19
2013.206.55900	AMB - RETURN CANON REBUIG	161.091,68		161.091,68
2013.231.30200	TAXA DE RECOLLIDA I ELIM. DE RESIDUS (PADRÓ)	470,95		470,95
2013.301.11300	IMPOST S/BÉNS IMMOBLES URBANS (PADRÓ)	732,19		732,19
2013.301.11500	IMPOST S/VEHICLES (PADRÓ)	68,16		68,16
2013.301.13000	IMPOST S/ACTIVITATS EMP. (PADRÓ)	1.589,59		1.589,59
2013.303.32902	TAXA - MERCATS MUNICIPALS	2.448,80		2.448,80
2013.500.39190	MULTES DE CIVISME	99.000,00		99.000,00





## PRESSUPOST D'INGRESSOS

Data obtenció 15/05/2018

## DRETS A COBRAR DE PRESSUPOSTOS TANCATS

Pàg. 2

## DRETS ANUL-LATS

EXERCICI 2017

APLICACIÓ PRESSUPOSTÀRIA	DESCRIPCIÓ	ANUL-LACIÓ DE LIQUIDACIONS	APLAÇAMENT I FRACCIONAMENT	TOTAL DRETS ANUL-LATS
2014.201.32100	TAXA DE L·LICÈNCIA D'OBRES - OBRES MENORS I MAJORS	1.397,32		1.397,32
2014.203.33100	TAXA UTILITZACIÓ PRIVADA DE VIA PÚBLICA - GUALS (PADRÓ)	576,13		576,13
2014.231.32903	TAXA DE L·LICÈNCIA D'ACTIVITATS	1.363,35		1.363,35
2014.300.45080	GENERALITAT - ALTRES SUBVENCIONS	2.940,00		2.940,00
2014.301.11300	IBI - IMPOST S/BÉNS IMMOBLES URBANS (PADRÓ)	88.412,08		88.412,08
2014.301.11500	IMPOST S/VEHICLES (PADRÓ)	68,16		68,16
2014.301.11600	PLUSVÀLUES - IMPOST S/INCREMENT VALOR TERRENYS URBANS	25.987,88		25.987,88
2014.301.13000	IAE - IMPOST S/ACTIVITATS EMPRESARIALS (PADRÓ)	6.659,34		6.659,34
2014.301.30200	TAXA DE RECOLLIDA I ELIM. DE RESIDUS (PADRÓ)	479,90		479,90
2014.303.32902	TAXA MERCATS MUNICIPALS	2.938,60		2.938,60
2014.306.39300	ALTRES- INTERESSOS DE DEMORA	10.018,24		10.018,24
2015.203.33100	TAXA UTILITZACIÓ PRIVADA DE VIA PÚBLICA - GUALS (PADRÓ)	576,13		576,13
2015.221.35000	CC.EE. URBANITZACIÓ CAPELLA SANT JOAN	5.783,80		5.783,80
2015.301.11300	IBI - IMPOST S/BÉNS IMMOBLES URBANS (PADRÓ)	10.958,84		10.958,84
2015.301.11500	IMPOST S/VEHICLES (PADRÓ)	111,08		111,08
2015.301.11600	PLUSVÀLUES - IMPOST S/INCREMENT VALOR TERRENYS URBANS	20.929,69		20.929,69
2015.301.13000	IAE - IMPOST S/ACTIVITATS EMPRESARIALS (PADRÓ)	1.589,59		1.589,59
2015.301.30200	TAXA DE RECOLLIDA I ELIM. DE RESIDUS (PADRÓ)	818,26		818,26
2015.301.39900	ALTRES- INGRESSOS IMPREVISTOS	38,70		38,70
2015.303.32902	TAXA MERCAT TORREBLANCA	2.938,60		2.938,60
2015.306.39110	ALTRES- SANCIONS TRIBUTÀRIES	1.169,61		1.169,61
2015.306.39300	INTERESSOS DE DEMORA	524,16		524,16



## PRESSUPOST D'INGRESSOS

Data obtenció 15/05/2018

## DRETS A COBRAR DE PRESSUPOSTOS TANCATS

Pàg. 3

## DRETS ANUL-LATS

EXERCICI 2017

APLICACIÓ PRESSUPOSTÀRIA	DESCRIPCIÓ	ANUL-LACIÓ DE LIQUIDACIONS	APLAÇAMENT I FRACCIONAMENT	TOTAL DRETS ANUL-LATS
2015.500.33999	TAXA UTILITZACIÓ PRIVADA DE VIA PÚBLICA - ALTRES	312,31		312,31
2016.200.34902	PP CONNEXIONS DE CLAVEGUERAM	1.146,75		1.146,75
2016.200.39111	SANCIONS SERVEIS JURÍDICS	1.152,00		1.152,00
2016.201.29000	ICIO - (OBRES MENORS I MAJORS)	42.011,61		42.011,61
2016.201.32100	TAXA DE L·LICÈNCIA D'OBRES - OBRES MENORS I MAJORS	106.872,77		106.872,77
2016.203.33100	TAXA UTILITZACIÓ PRIVADA DE VIA PÚBLICA - GUALS (PADRÓ)	894,28		894,28
2016.206.36011	ALTRES- AMB GESTIÓ DE SUBPRODUCTES - PAPER	0,22		0,22
2016.211.34500	PP- TARGETES AUTOBUSOS PER A ESTUDIANTS	18,83		18,83
2016.231.33921	TAXA UTILITZACIÓ PRIVADA DE VIA PÚBLICA - ANTENES TELEC.	2.874,40		2.874,40
2016.301.11200	IBI - IMPOST S/BÉNS IMMOBLES RÚSTICS	417,02		417,02
2016.301.11300	IBI - IMPOST S/BÉNS IMMOBLES URBANS (PADRÓ)	162.800,18		162.800,18
2016.301.11500	IMPOST S/VEHICLES (PADRÓ)	351,53		351,53
2016.301.11600	PLUSVÀLUES - IMPOST S/INCREMENT VALOR TERRENYS URBANS	174.603,75		174.603,75
2016.301.13000	IAE - IMPOST S/ACTIVITATS EMPRESARIALS (PADRÓ)	39.889,64		39.889,64
2016.301.30100	TAXA DE CLAVEGUERAM	2.922,64		2.922,64
2016.301.30200	TAXA DE RECOLLIDA I ELIM. DE RESIDUS (PADRÓ)	3.727,21		3.727,21
2016.301.33200	TAXA UTILITZACIÓ DOMINI PÚBLIC - EMP. SERV. SUBM. (1,5%)	62.531,26		62.531,26
2016.301.55007	ING. CONC. ADMIN - ESCORXADOR MUNICIPAL	4.002,52		4.002,52
2016.303.32902	TAXA MERCAT TORREBLANCA	5.090,70		5.090,70
2016.303.33902	TAXA UTILITZACIÓ PRIVADA DE VIA PÚBLICA - PARADES I FIRES	127,00		127,00
2016.306.39110	ALTRES- SANCIONS TRIBUTÀRIES	771,86		771,86

**PRESSUPOST D'INGRESSOS**

Data obtenció 15/05/2018

**DRETS A COBRAR DE PRESSUPOSTOS TANCATS**

Pàg. 4

**DRETS ANUL-LATS****EXERCICI 2017**

APLICACIÓ PRESSUPOSTÀRIA	DESCRIPCIÓ	ANUL-LACIÓ DE LIQUIDACIONS	APLAÇAMENT I FRACCIONAMENT	TOTAL DRETS ANUL-LATS
2016.306.39211	ALTRES- RECÀRREC DE CONSTRENYIMENT	1.612,47		1.612,47
2016.306.39300	INTERESSOS DE DEMORA	7.071,80		7.071,80
2016.307.32500	TAXA EXPEDICIÓ DOCUMENTS - GENERAL	48,20		48,20
2016.313.55100	UTILITZACIÓ D'AULES I ALTRES ESPAIS PÚBLICS	1.355,55		1.355,55
2016.411.34101	PP TRANSPORT ADAPTAT	347,90		347,90
2016.500.33500	TAXA UTILITZACIÓ VIA PÚBLICA - TERRASSES DE BAR	8.246,88		8.246,88
2016.500.33903	TAXA UTILITZACIÓ VIA PÚBLICA - MUDANCES	152,85		152,85
2016.500.33999	TAXA UTILITZACIÓ PRIVADA DE VIA PÚBLICA - ALTRES	113.974,45		113.974,45
	<b>TOTAL</b>	<b>2.286.887,33</b>		<b>2.286.887,33</b>



**PRESSUPOST D'INGRESSOS**  
DRETS A COBRAR DE PRESSUPOSTOS TANCATS

DRETS CANCEL-LATS

EXERCICI

2017

APLICACIÓ PRESSUPOSTÀRIA	DESCRIPCIÓ	COBROS EN ESPÈCIE	INSOLVÈNCIES	PRESCRIPCIONS	ALTRES CAUSES	TOTAL DRETS CANCEL-LATS
2008.11300	IMPOST S/BENS IMM. URBANS (PADRÓ)		126,67			126,67
2008.11500	IMPOST S/VEHICLES (PADRÓ)		152,72			152,72
2008.13000	IMPOST S/ACTIVITATS EMP. (PADRÓ)		11.671,62			11.671,62
2008.30200	TAXA DE RECOLLIDA I ELIM. DE RESIDUS (PADRÓ)		152,97			152,97
2008.30900	TAXA RECOLLIDA I MANUTENCIÓ DE GOSSOS		38,55			38,55
2008.33100	TAXA - GUALS		26,16			26,16
2008.39110	SANCIONS TRIBUTÀRIES		880,53			880,53
2009.500.11300	IMPOST S/VEHICLES (PADRÓ)		1.565,31			1.565,31
2009.500.11500	IMPOST S/VEHICLES (PADRÓ)		1.234,00			1.234,00
2009.500.11600	IMPOST S/INCREMENT VALOR DEL TERRENY		4.264,27			4.264,27
2009.500.13000	IMPOST S/ACTIVITATS EMP. (PADRÓ)		12.725,49			12.725,49
2009.500.30200	TAXA DE RECOLLIDA I ELIM. DE RESIDUS (PADRÓ)		614,40			614,40
2009.500.33100	TAXA - GUALS		167,30			167,30
2009.500.33900	TAXA-UTILITZACIÓ PRIVADA DE VIA PÚBLICA		49,76			49,76
2009.500.39211	RECÀRREC DE CONSTRENYIMENT		112,83			112,83
2009.500.39300	INTERESSOS DE DEMORA		16,69			16,69
2010.500.11300	IMPOST S/BENS IMM. URBANS (PADRÓ)		27.415,26			27.415,26
2010.500.11500	IMPOST S/VEHICLES (PADRÓ)		889,80			889,80
2010.500.11600	IMPOST S/INCREMENT VALOR DEL TERRENY		21.965,53			21.965,53
2010.500.13000	IMPOST S/ACTIVITATS EMP. (PADRÓ)		6.875,08			6.875,08



**PRESSUPOST D'INGRESSOS**  
**DRETS A COBRAR DE PRESSUPOSTOS TANCATS**

DRETS CANCEL-LATS

EXERCICI

2017

APLICACIÓ PRESSUPOSTÀRIA	DESCRIPCIÓ	COBROS EN ESPÈCIE	INSOLVÈNCIES	PRESCRIPCIONS	ALTRES CAUSES	TOTAL DRETS CANCEL-LATS
2010.500.30200	TAXA DE RECOLLIDA I ELIM. DE RESIDUS (PADRÓ)		832,20			832,20
2010.500.33100	TAXA - GUALS		1.429,48			1.429,48
2010.500.33900	TAXA-UTILITZACIÓ PRIVADA DE VIA PÚBLICA		824,85			824,85
2010.500.39110	SANCIONS TRIBUTÀRIES		11.182,77			11.182,77
2010.500.39190	MULTES DE CIVISME		850,00			850,00
2010.500.39211	RECÀRREC DE CONSTRENYIMENT		26,56			26,56
2010.500.39300	INTERESSOS DE DEMORA		52,71			52,71
2011.500.11300	IMPOST S/BENS IMM. URBANS (PADRÓ)		56.889,93			56.889,93
2011.500.11500	IMPOST S/VEHICLES (PADRÓ)		2.295,02			2.295,02
2011.500.11600	IMPOST S/INCREMENT VALOR DEL TERRENY		78.652,90			78.652,90
2011.500.13000	IMPOST S/ACTIVITATS EMP. (PADRÓ)		4.511,68			4.511,68
2011.500.30200	TAXA DE RECOLLIDA I ELIM. DE RESIDUS (PADRÓ)		1.042,88			1.042,88
2011.500.32100	TAXA DE LLICÈNCIA D'OBRES		1.091,50			1.091,50
2011.500.33100	TAXA - GUALS		1.105,68			1.105,68
2011.500.39110	SANCIONS TRIBUTÀRIES		791,20			791,20
2011.500.39190	MULTES DE CIVISME		692,57			692,57
2011.500.39300	INTERESSOS DE DEMORA		1.588,66			1.588,66
2012.11200	IMPOST S/BENS IMMOBLES RUSTICS		14,86			14,86
2012.11300	IMPOST S/BENS IMM. URBANS (PADRÓ)		57.531,51			57.531,51
2012.11500	IMPOST S/VEHICLES (PADRÓ)		3.683,75			3.683,75



**PRESSUPOST D'INGRESSOS**  
DRETS A COBRAR DE PRESSUPOSTOS TANCATS

DRETS CANCEL-LATS

EXERCICI

2017

APLICACIÓ PRESSUPOSTÀRIA	DESCRIPCIÓ	COBROS EN ESPÈCIE	INSOLVÈNCIES	PRESCRIPCIONS	ALTRES CAUSES	TOTAL DRETS CANCEL-LATS
2012.13000	IMPOST S/ACTIVITATS EMP. (PADRÓ)		21.168,92			21.168,92
2012.30200	TAXA DE RECOLLIDA I ELIM. DE RESIDUS (PADRÓ)		1.002,68			1.002,68
2012.33100	TAXA - GUALS		1.082,53			1.082,53
2012.33900	TAXA-UTILITZACIÓ PRIVADA DE VIA PÚBLICA		826,47			826,47
2012.39110	SANCIONS TRIBUTÀRIES		28.397,23			28.397,23
2012.39190	MULTES DE CIVISME		2.023,13			2.023,13
2013.201.29000	IMPOST S/CONSTRUCCIONS, INST. I OBRES - OBRES MAJORS		2.793,43			2.793,43
2013.201.32100	TAXA DE L·LICÈNCIA D'OBRES - OBRES MAJORS.		807,92			807,92
2013.203.33100	TAXA-UTILITZACIÓ PRIVADA DE VIA PÚBLICA - GUALS		1.120,63			1.120,63
2013.210.39100	INFRACCIONS URBANÍSTIQUES		1.500,00			1.500,00
2013.231.30200	TAXA DE RECOLLIDA I ELIM. DE RESIDUS (PADRÓ)		1.412,65			1.412,65
2013.231.32903	TAXA OBERTURA D'ESTABLIMENTS		3.345,19			3.345,19
2013.301.11200	IMPOST S/BÉNS IMMOBLES RÚSTICS		44,53			44,53
2013.301.11300	IMPOST S/BÉNS IMMOBLES URBANS (PADRÓ)		63.132,64			63.132,64
2013.301.11500	IMPOST S/VEHICLES (PADRÓ)		6.369,76			6.369,76
2013.301.11600	IMPOST S/INCREMENT VALOR DEL TERRENY		82.372,44			82.372,44
2013.301.13000	IMPOST S/ACTIVITATS EMP. (PADRÓ)		25.796,95			25.796,95
2013.306.39110	SANCIONS TRIBUTÀRIES		9.268,68			9.268,68
2013.306.39300	INTERESSOS DE DEMORA		364,62			364,62



**PRESSUPOST D'INGRESSOS**  
**DRETS A COBRAR DE PRESSUPOSTOS TANCATS**

DRETS CANCEL-LATS

EXERCICI

2017

APLICACIÓ PRESSUPOSTÀRIA	DESCRIPCIÓ	COBROS EN ESPÈCIE	INSOLVÈNCIES	PRESCRIPCIONS	ALTRES CAUSES	TOTAL DRETS CANCEL-LATS
2013.500.33900	TAXA-UTILITZACIÓ PRIVADA DE VIA PÚBLICA - ALTRES		925,31			925,31
2013.500.33920	TAXA-UTILITZACIÓ PRIVADA DE VIA PÚBLICA - TERRASSES DE BAR		579,20			579,20
2013.500.39190	MULTES DE CIVISME		1.190,13			1.190,13
2014.201.32100	TAXA DE L·LICÈNCIA D'OBRES - OBRES MENORS I MAJORS		93,00			93,00
2014.203.33100	TAXA UTILITZACIÓ PRIVADA DE VIA PÚBLICA - GUALS (PADRÓ)		1.209,63			1.209,63
2014.210.39100	ALTRES- INFRACCIONS URBANÍSTIQUES		8.750,00			8.750,00
2014.221.33900	TAXA UTILITZACIÓ PRIVADA DE VIA PÚBLICA - OBRES		1.034,10			1.034,10
2014.231.32903	TAXA DE L·LICÈNCIA D'ACTIVITATS		900,53			900,53
2014.231.39191	ALTRES- MULTES PER EXERCICI D'ACTIVITATS		1.000,00			1.000,00
2014.301.11200	IBI - IMPOST S/BÈNS IMMOBLES RÚSTICS		29,67			29,67
2014.301.11300	IBI - IMPOST S/BÈNS IMMOBLES URBANS (PADRÓ)		69.955,61			69.955,61
2014.301.11500	IMPOST S/VEHICLES (PADRÓ)		10.928,52			10.928,52
2014.301.11600	PLUSVÀLUES - IMPOST S/INCREMENT VALOR TERRENYS URBANS		252.476,36			252.476,36
2014.301.13000	IAE - IMPOST S/ACTIVITATS EMPRESARIALS (PADRÓ)		15.138,19			15.138,19
2014.301.30200	TAXA DE RECOLLIDA I ELIM. DE RESIDUS (PADRÓ)		1.628,40			1.628,40
2014.301.33905	TAXA OCUPACIÓ TERRENYS ÚS PÚBLIC		1.226,73			1.226,73
2014.306.39110	ALTRES- SANCIONS TRIBUTÀRIES		22.774,43			22.774,43
2014.306.39211	ALTRES- RECÀRREC DE CONSTRENYIMENT		8.286,87			8.286,87



**PRESSUPOST D'INGRESSOS**  
DRETS A COBRAR DE PRESSUPOSTOS TANCATS

DRETS CANCEL-LATS

EXERCICI

2017

APLICACIÓ PRESSUPOSTÀRIA	DESCRIPCIÓ	COBROS EN ESPÈCIE	INSOLVÈNCIES	PRESCRIPCIONS	ALTRES CAUSES	TOTAL DRETS CANCEL-LATS
2014.306.39300	ALTRES- INTERESSOS DE DEMORA		2.801,16			2.801,16
2014.307.32500	TAXA EXPEDICIÓ DOCUMENTS - GENERAL		61,64			61,64
2014.402.34400	PP ACTIVITATS DEL MUSEU DE ST. CUGAT				128,64	128,64
2014.420.34300	PP UTILITZACIÓ D'INSTAL.LACIONS ESPORTIVES		631,00			631,00
2014.500.33500	TAXA UTILITZACIÓ VIA PÚBLICA - TERRASSES DE BAR		2.144,60			2.144,60
2014.500.33903	TAXA UTILITZACIÓ VIA PÚBLICA - MUDANCES		179,60			179,60
2014.500.39190	ALTRES- MULTES DE CIVISME		6.899,66			6.899,66
2015.200.39111	SANCIONS SERVEIS JURÍDICS		5.168,12			5.168,12
2015.201.32100	TAXA DE L·LICÈNCIA D'OBRES - OBRES MENORS I MAJORS		56,30			56,30
2015.203.33100	TAXA UTILITZACIÓ PRIVADA DE VIA PÚBLICA - GUALS (PADRÓ)		826,65			826,65
2015.210.39100	ALTRES- INFRACCIONS URBANÍSTIQUES		12.054,00			12.054,00
2015.231.32903	TAXA DE L·LICÈNCIA D'ACTIVITATS		2.981,01			2.981,01
2015.301.11200	IBI - IMPOST S/BÉNS IMMOBLES RÚSTICS		29,67			29,67
2015.301.11300	IBI - IMPOST S/BÉNS IMMOBLES URBANS (PADRÓ)		41.095,38			41.095,38
2015.301.11500	IMPOST S/VEHICLES (PADRÓ)		43.326,23			43.326,23
2015.301.11600	PLUSVÀLUES - IMPOST S/INCREMENT VALOR TERRENYS URBANS		454.776,73			454.776,73
2015.301.13000	IAE - IMPOST S/ACTIVITATS EMPRESARIALS (PADRÓ)		17.585,40			17.585,40
2015.301.30200	TAXA DE RECOLLIDA I ELIM. DE RESIDUS (PADRÓ)		577,49			577,49





**PRESSUPOST D'INGRESSOS**  
DRETS A COBRAR DE PRESSUPOSTOS TANCATS

DRETS CANCEL-LATS

EXERCICI

2017

APLICACIÓ PRESSUPOSTÀRIA	DESCRIPCIÓ	COBROS EN ESPÈCIE	INSOLVÈNCIES	PRESCRIPCIONS	ALTRES CAUSES	TOTAL DRETS CANCEL-LATS
2015.301.33905	TAXA OCUPACIÓ TERRENYS ÚS PÚBLIC		642,50			642,50
2015.303.33902	TAXA UTILITZACIÓ PRIVADA DE VIA PÚBLICA - PARADES I FIRES		360,00			360,00
2015.306.39110	ALTRES- SANCIONS TRIBUTÀRIES		66.113,60			66.113,60
2015.306.39211	ALTRES- RECÀRREC DE CONSTRENYIMENT		10.165,42			10.165,42
2015.306.39300	INTERESSOS DE DEMORA		3.511,09			3.511,09
2015.307.32500	TAXA EXPEDICIÓ DOCUMENTS - GENERAL		28,69			28,69
2015.500.33500	TAXA UTILITZACIÓ VIA PÚBLICA - TERRASSES DE BAR		2.507,20			2.507,20
2015.500.33903	TAXA UTILITZACIÓ VIA PÚBLICA - MUDANCES		289,85			289,85
2015.500.33999	TAXA UTILITZACIÓ PRIVADA DE VIA PÚBLICA - ALTRES		980,10			980,10
2015.500.39190	ALTRES- MULTES DE CIVISME		8.682,29			8.682,29
2016.200.39111	SANCIONS SERVEIS JURÍDICS		1.101,00			1.101,00
2016.203.33100	TAXA UTILITZACIÓ PRIVADA DE VIA PÚBLICA - GUALS (PADRÓ)		286,60			286,60
2016.211.34500	PP- TARGETES AUTOBUSOS PER A ESTUDIANTS		4,73			4,73
2016.300.47000	ALTRES APORTACIONS FORA SECTOR PÚBLIC				15.000,00	15.000,00
2016.301.11200	IBI - IMPOST S/BÉNS IMMOBLES RÚSTICS		137,08			137,08
2016.301.11300	IBI - IMPOST S/BÉNS IMMOBLES URBANS (PADRÓ)		39.941,19			39.941,19
2016.301.11500	IMPOST S/VEHICLES (PADRÓ)		50.556,42			50.556,42
2016.301.11600	PLUSVÀLUES - IMPOST S/INCREMENT VALOR TERRENYS URBANS		182.315,70			182.315,70



**PRESSUPOST D'INGRESSOS**  
DRETS A COBRAR DE PRESSUPOSTOS TANCATS

DRETS CANCEL-LATS

EXERCICI

2017

APLICACIÓ PRESSUPOSTÀRIA	DESCRIPCIÓ	COBROS EN ESPÈCIE	INSOLVÈNCIES	PRESCRIPCIONS	ALTRES CAUSES	TOTAL DRETS CANCEL-LATS
2016.301.13000	IAE - IMPOST S/ACTIVITATS EMPRESARIALS (PADRÓ)		23.548,95			23.548,95
2016.301.30200	TAXA DE RECOLLIDA I ELIM. DE RESIDUS (PADRÓ)		584,25			584,25
2016.303.33902	TAXA UTILITZACIÓ PRIVADA DE VIA PÚBLICA - PARADES I FIRES		617,65			617,65
2016.306.39211	ALTRES- RECÀRREC DE CONSTRENYIMENT		2.768,42			2.768,42
2016.306.39300	INTERESSOS DE DEMORA		10,81			10,81
2016.307.32500	TAXA EXPEDICIÓ DOCUMENTS - GENERAL		175,85			175,85
2016.411.31100	TAXA PISOS SOCIALS		458,50			458,50
2016.500.33500	TAXA UTILITZACIÓ VIA PÚBLICA - TERRASSES DE BAR		1.907,50			1.907,50
2016.500.33903	TAXA UTILITZACIÓ VIA PÚBLICA - MUDANCES		173,35			173,35
2016.500.39190	ALTRES- MULTES DE CIVISME		1.660,00			1.660,00
TOTAL			1.957.716,11		15.128,64	1.972.844,75



## EXERCICIS TANCATS

Data obtenció 15/05/2018

Pàg. 1

## VARIACIÓ DE RESULTATS PRESSUPOSTARIS D' EXERCICIS ANTERIORS

			EXERCICI	2017
	TOTAL VARIACIÓ DRETS	TOTAL VARIACIÓ OBLIGACIONS	VARIACIÓ DE RESULTATS PRESSUPOSTARIS D'EXERCICIS ANTERIORS	
- a) Operacions corrents	-4.249.262,61	-1.775,91	-4.247.486,70	
- b) Operacions de capital		-117.841,40	117.841,40	
1. TOTAL VARIACIÓ OPERACIONS NO FINANCERES (a+b)	-4.249.262,61	-119.617,31	-4.129.645,30	
- c) Actius financers				
- d) Passius financers				
2. TOTAL VARIACIÓ OPERACIONS FINANCERES (c+d)				
TOTAL (1+2)	-4.249.262,61	-119.617,31	-4.129.645,30	



## EXERCICIS POSTERiors

## COMPROMISOS DE DESPESA AMB CÀRREC A PRESSUPOSTOS DE L'EXERCICI POSTERiors

EXERCICI 2017

APLIC. PRESSUPOSTÀRIA	DESCRIPCIÓ	COMPROMISOS DE DESPESES ADQUIRITS B CÀRREC AL PRESSUPOST DE L'EXERCICI				
		2.018	2.019	2.020	2.021	ANYS SUCCESSIUS
2017.00000.92000.2260100	Despeses diverses Alcaldia					
2017.00000.92000.2260101	Agermanaments					
2017.00000.92000.2260102	Gestió d'esdeveniments i protocol	20.833,30				
2017.00000.92000.2269901	Fòrum de Síndics (quota associat)					
2017.00000.92000.2269903	Adhesió a l'Associació d'Amics de la Bressola					
2017.00000.92000.4800000	Conveni col·laboració amb Fundació Abadia de Montserrat					
2017.00000.92400.2260900	Premis Ciutat de Sant Cugat					
2017.00000.92400.4100000	Transferència OMCC - Premis Ciutat de Sant Cugat					
2017.00000.92400.4490000	Transferència EPEL Cugat.cat- Premis Ciutat de Sant Cugat					
2017.00000.92410.2269905	Desp Grals del Sindic de Greuges					
2017.01000.49100.2200100	Premsa diària i local					
2017.01000.49100.2200101	Recull de premsa digital	1.510,08				
2017.01000.49100.2200102	Suports de premsa					
2017.01000.49100.2260200	Fotografies de premsa					
2017.01200.49100.2260200	Accions comunicatives institucionals					
2017.01200.49100.2260201	Difusió informació institucional	41.674,68				
2017.01200.49100.2270601	Desenvolupament millores web					
2017.01200.49100.2279900	Dinamització de les xarxes socials					
2017.01200.49100.2279901	Elaboració continguts digitals					



## EXERCICIS POSTERIORIS

## COMPROMISOS DE DESPESA AMB CÀRREC A PRESSUPOSTOS D'EXERCICIS POSTERIORIS

EXERCICI 2017

APLIC. PRESSUPOSTÀRIA	DESCRIPCIÓ	COMPROMISOS DE DESPESES ADQUIRITS B CÀRREC AL PRESSUPOST DE L'EXERCICI				
		2.018	2.019	2.020	2.021	ANYS SUCCESSIUS
2017.01200.49100.2400000	Revista Municipal	16.989,44	8.494,72			
2017.01226.49100.2260201	Difusió informació institucional					
2017.01226.49100.2270601	Desenvolupament millores web					
2017.01226.49100.2279900	Dinamització de les xarxes socials					
2017.01226.49100.2400000	Revista municipal					
2017.02000.13200.2130000	Manteniment equips Policia Local					
2017.02000.13200.2219900	Adquisició de munició i material de pràctiques de tir.					
2017.02000.13200.2260100	Actes protocolaris Policia Local					
2017.02000.13200.2260900	Seguretat i Salut Laboral: Manteniment físic policia local					
2017.02000.13200.2269900	Quota anual forum europeu de seguretat ciutadana					
2017.02000.13200.2270100	Serveis externs seguretat	8.000,00				
2017.02000.13300.2020000	Serveis dipòsit de vehicles					
2017.02000.13300.2279900	Retirada de vehicles per infracció i moviment (GRUA)					
2017.02000.13500.2260900	Manteniment físic voluntaris protecció civil					
2017.02000.13500.2270600	Plans emergència Protecció Civil					
2017.02000.13500.2279900	Contracte Serveis preventius sanitaris					
2017.02000.13500.4800000	Conveni Associació Voluntaris P.Civil SCV. AVPCSCV					
2017.02026.13500.2270600	Plans emergència Protecció Civil					
2017.10000.01100.3580001	Interessos leasings	292,04				



## EXERCICIS POSTERIORIS

## COMPROMISOS DE DESPESA AMB CÀRREC A PRESSUPOSTOS D'EXERCICIS POSTERIORIS

EXERCICI 2017

APLIC. PRESSUPOSTÀRIA	DESCRIPCIÓ	COMPROMISOS DE DESPESES ADQUIRITS B CÀRREC AL PRESSUPOST DE L'EXERCICI				
		2.018	2.019	2.020	2.021	ANYS SUCCESSIUS
2017.10000.15100.3520000	Interessos Expropiacions					
2017.10000.15210.7400000	Nova promoció habitatge per la gent gran a c/ Rius i Taulet					
2017.10000.23100.4800000	Ajuts habitatges sector Capella Sant Joan					
2017.10000.23100.4800001	Transferències corrents Ajuts socials					
2017.10000.23100.4800002	Habitatge social per a joves					
2017.10000.46300.4800000	QUOTA ASSOCIAT: ASS. BIOINFORMATICS BARCELONA					
2017.10000.49100.4100000	Transferència a IGEPESI					
2017.10000.49100.4490000	Transferencia a EPE Cugat.cat					
2017.10000.92900.5000000	Fons de contingències					
2017.10000.93100.2200100	Subscripcions Intervenció					
2017.10000.93100.2279900	Serveis externs d'Economia					
2017.10000.93100.3520000	Interessos de demora en els pagaments					
2017.10000.93100.4100000	Transferència a IGEPESI					
2017.10000.93200.2270800	DIBA - Compensació recàrrecs					
2017.10000.93200.2270801	DIBA - Gestió d'ingressos					
2017.10000.93200.2270803	Serveis de recaptació Taxa clavegueram					
2017.10000.94200.4640000	AMB - Transferència actuacions PAMMU					
2017.10000.94200.4640001	AMB - Transferència vertebradores					
2017.10000.94300.4680000	EMDV - Participació als ingressos municipals					



## EXERCICIS POSTERIORIS

## COMPROMISOS DE DESPESA AMB CÀRREC A PRESSUPOSTOS D'EXERCICIS POSTERIORIS

EXERCICI 2017

APLIC. PRESSUPOSTÀRIA	DESCRIPCIÓ	COMPROMISOS DE DESPESES ADQUIRITS B CÀRREC AL PRESSUPOST DE L'EXERCICI				
		2.018	2.019	2.020	2.021	ANYS SUCCESSIUS
2017.10000.94300.4680001	EMDV - Liquidació any anterior					
2017.10000.94300.4680002	EMDV - participació en els costos					
2017.10026.93100.2279900	Serveis externs d'Economia					
2017.10026.93200.2270803	Serveis de recaptació Taxa clavegueram					
2017.10100.15100.2250200	IBI PARCEL·LES CAN MAGI					
2017.10100.16001.2030000	Lloguer terreny depuradora Can Cortes	6.171,00				
2017.10100.33400.2020000	Lloguers locals de cultura	44.509,68	37.975,68	24.907,68	24.907,68	24.907,68
2017.10100.92000.2020000	Comunitat Can Monmany					
2017.10100.92000.2020001	Lloguer magatzem municipal					
2017.10100.92000.2120000	Comunitats de propietaris					
2017.10100.93300.2120000	Comunitat de propietaris					
2017.10100.93300.2269900	Formalització del Patrimoni					
2017.10124.92000.6290000	Despeses diverses (inversions)					
2017.10125.13200.6480000	Renovació vehicles Policia					
2017.10125.15320.6230000	Inversions de Compres					
2017.10125.33300.6230000	Inversions de Compres					
2017.10125.33300.6250000	Inversions de Compres					
2017.10125.92000.6240000	Despeses diverses (inversions)					
2017.10125.92000.6250000	Despeses diverses (inversions)					



## EXERCICIS POSTERIORIS

## COMPROMISOS DE DESPESA AMB CÀRREC A PRESSUPOSTOS D'EXERCICIS POSTERIORIS

EXERCICI 2017

APLIC. PRESSUPOSTÀRIA	DESCRIPCIÓ	COMPROMISOS DE DESPESES ADQUIRITS B CÀRREC AL PRESSUPOST DE L'EXERCICI				
		2.018	2.019	2.020	2.021	ANYS SUCCESSIUS
2017.10125.92000.6290000	Despeses diverses (inversions)					
2017.10126.33400.2020000	Lloguer nau de Can Solà					
2017.10126.92000.2020001	Lloguer magatzem municipal					
2017.10126.92000.2120000	Comunitats de propietaris					
2017.10200.01100.9110000	Amortització préstecs bancaris Sector Públic					
2017.10200.93400.2200100	Serveis Externs de Tresoreria					
2017.10200.93400.3100000	Altres interessos i Comissions bancàries					
2017.11000.13200.1100900	Seguretat Ciutadana - p. eventual					
2017.11000.13200.1200900	Seguretat Ciutadana - bàs. f. plantilla					
2017.11000.13200.1210900	Seguretat Ciutadana - compl. f. planti.					
2017.11000.13200.1240900	Seguretat Ciutadana- f. en pràctiques					
2017.11000.13200.1300000	Seguretat Ciutadana - p. laboral planti.					
2017.11000.13200.1300100	Seguretat Ciutadana- hores extres labor.					
2017.11000.13200.1310000	Seguretat Ciutadana- p. laboral temporal					
2017.11000.13200.1430000	Seguretat Ciutadana- ret. altre personal					
2017.11000.13200.1500000	Seguretat Ciutadana - productivitat					
2017.11000.13200.1510000	Seguretat Ciutadana- ampli. horari func.					
2017.11000.13200.1520000	Seguretat Ciutadana- pla de carrera					
2017.11000.13200.1600000	Seguretat Ciutadana - Seguretat Social					





## EXERCICIS POSTERIORIS

## COMPROMISOS DE DESPESA AMB CÀRREC A PRESSUPOSTOS D'EXERCICIS POSTERIORIS

EXERCICI 2017

APLIC. PRESSUPOSTÀRIA	DESCRIPCIÓ	COMPROMISOS DE DESPESES ADQUIRITS B CÀRREC AL PRESSUPOST DE L'EXERCICI				
		2.018	2.019	2.020	2.021	ANYS SUCCESSIUS
2017.11000.13400.1100900	Mobilitat - p. eventual					
2017.11000.13400.1200900	Mobilitat - bàs. func. planti.					
2017.11000.13400.1210900	Mobilitat - compl. fun. plant.					
2017.11000.13400.1300000	Mobilitat - p. laboral planti.					
2017.11000.13400.1300100	Mobilitat - hores extres labo.					
2017.11000.13400.1310000	Mobilitat - p. laboral tempor.					
2017.11000.13400.1430000	Mobilitat - retr. altre perso.					
2017.11000.13400.1500000	Mobilitat - productivitat					
2017.11000.13400.1510000	Mobilitat - ampl. horari func.					
2017.11000.13400.1520000	Mobilitat - pla de carrera					
2017.11000.13400.1600000	Mobilitat - Seguretat Social					
2017.11000.13500.1100900	Protecció Civil - p. eventual					
2017.11000.13500.1200900	Protecció Civil - bàs. fun. plantilla					
2017.11000.13500.1210900	Protecció Civil - compl. fun. plantilla					
2017.11000.13500.1300000	Protecció Civil - p. laboral plantilla					
2017.11000.13500.1300100	Protecció Civil - hores extres laborals					
2017.11000.13500.1310000	Protecció Civil - p. laboral temporal					
2017.11000.13500.1430000	Protecció Civil - retri. altre personal					
2017.11000.13500.1500000	Protecció Civil - productivitat					



## EXERCICIS POSTERIORIS

## COMPROMISOS DE DESPESA AMB CÀRREC A PRESSUPOSTOS D'EXERCICIS POSTERIORIS

EXERCICI 2017

APLIC. PRESSUPOSTÀRIA	DESCRIPCIÓ	COMPROMISOS DE DESPESES ADQUIRITS B CÀRREC AL PRESSUPOST DE L'EXERCICI				
		2.018	2.019	2.020	2.021	ANYS SUCCESSIUS
2017.11000.13500.1510000	Protecció Civil - ampl. horari funci.					
2017.11000.13500.1520000	Protecció Civil - pla de carrera					
2017.11000.13500.1600000	Protecció Civil - Seguretat Social					
2017.11000.13600.1100900	Prevençió i extinció incendis - p. eventual					
2017.11000.13600.1200900	Prevençió i extinció incendis - bàs. fun. plantilla					
2017.11000.13600.1210900	Prevençió i extinció incendis - compl. fun. plantilla					
2017.11000.13600.1300000	Prevençió i extinció incendis - p. laboral plantilla					
2017.11000.13600.1300100	Prevençió i extinció incendis - hores extres laborals					
2017.11000.13600.1310000	Prevençió i extinció incendis - p. laboral temporal					
2017.11000.13600.1430000	Prevençió i extinció incendis - retri. altre personal					
2017.11000.13600.1500000	Prevençió i extinció incendis - productivitat					
2017.11000.13600.1510000	Prevençió i extinció incendis - ampl. horari funci.					
2017.11000.13600.1520000	Prevençió i extinció incendis - pla de carrera					
2017.11000.13600.1600000	Prevençió i extinció incendis - Seguretat Social					
2017.11000.15100.1100900	Urbanisme - p. eventual					
2017.11000.15100.1200900	Urbanisme -bàs. func. plantilla					
2017.11000.15100.1210900	Urbanisme - compl. func. plantilla					
2017.11000.15100.1300000	Urbanisme - laboral plantilla					
2017.11000.15100.1300100	Urbanisme - hores extres laborals					



## EXERCICIS POSTERIORIS

## COMPROMISOS DE DESPESA AMB CÀRREC A PRESSUPOSTOS D'EXERCICIS POSTERIORIS

EXERCICI 2017

APLIC. PRESSUPOSTÀRIA	DESCRIPCIÓ	COMPROMISOS DE DESPESES ADQUIRITS B CÀRREC AL PRESSUPOST DE L'EXERCICI				
		2.018	2.019	2.020	2.021	ANYS SUCCESSIUS
2017.11000.15100.1310000	Urbanisme - p. laboral temporal					
2017.11000.15100.1310002	Garantia Juvenil 2016 C. pràctiques Urbanisme- retribucions					
2017.11000.15100.1430000	Urbanisme - retrib. altre personal					
2017.11000.15100.1500000	Urbanisme - productivitat					
2017.11000.15100.1510000	Urbanisme - amplia. horari funci.					
2017.11000.15100.1520000	Urbanisme - pla de carrera					
2017.11000.15100.1600000	Urbanisme - Seguretat Social					
2017.11000.15100.1600002	Garantia Juvenil 2016 C. pràctiques Urbanisme- Seg. social					
2017.11000.16000.1100900	Clavegueram - p. eventual					
2017.11000.16000.1200900	Clavegueram -bàs. func. plantilla					
2017.11000.16000.1210900	Clavegueram - compl. func. plantilla					
2017.11000.16000.1300000	Clavegueram - laboral plantilla					
2017.11000.16000.1300100	Clavegueram - hores extres laborals					
2017.11000.16000.1310000	Clavegueram - p. laboral temporal					
2017.11000.16000.1430000	Clavegueram - retrib. altre personal					
2017.11000.16000.1500000	Clavegueram - productivitat					
2017.11000.16000.1510000	Clavegueram - amplia. horari funci.					
2017.11000.16000.1520000	Clavegueram - pla de carrera					
2017.11000.16000.1600000	Clavegueram - Seguretat Social					



## EXERCICIS POSTERIORIS

## COMPROMISOS DE DESPESA AMB CÀRREC A PRESSUPOSTOS D'EXERCICIS POSTERIORIS

EXERCICI 2017

APLIC. PRESSUPOSTÀRIA	DESCRIPCIÓ	COMPROMISOS DE DESPESES ADQUIRITS B CÀRREC AL PRESSUPOST DE L'EXERCICI				
		2.018	2.019	2.020	2.021	ANYS SUCCESSIUS
2017.11000.16210.1100900	Recollida de residus - p. eventual					
2017.11000.16210.1200900	Recollida de residus -bàs. func. plantilla					
2017.11000.16210.1210900	Recollida de residus - compl. func. plantilla					
2017.11000.16210.1300000	Recollida de residus - laboral plantilla					
2017.11000.16210.1300100	Recollida de residus - hores extres laborals					
2017.11000.16210.1310000	Recollida de residus - p. laboral temporal					
2017.11000.16210.1430000	Recollida de residus - retrib. altre personal					
2017.11000.16210.1500000	Recollida de residus - productivitat					
2017.11000.16210.1510000	Recollida de residus - amplia. horari funci.					
2017.11000.16210.1520000	Recollida de residus - pla de carrera					
2017.11000.16210.1600000	Recollida de residus - Seguretat Social					
2017.11000.16220.1100900	Gestió de residus - p. eventual					
2017.11000.16220.1200900	Gestió de residus -bàs. func. plantilla					
2017.11000.16220.1210900	Gestió de residus - compl. func. plantilla					
2017.11000.16220.1300000	Gestió de residus - laboral plantilla					
2017.11000.16220.1300100	Gestió de residus - hores extres laborals					
2017.11000.16220.1310000	Gestió de residus - p. laboral temporal					
2017.11000.16220.1430000	Gestió de residus - retrib. altre personal					
2017.11000.16220.1500000	Gestió de residus - productivitat					



## EXERCICIS POSTERIORIS

## COMPROMISOS DE DESPESA AMB CÀRREC A PRESSUPOSTOS D'EXERCICIS POSTERIORIS

EXERCICI 2017

APLIC. PRESSUPOSTÀRIA	DESCRIPCIÓ	COMPROMISOS DE DESPESES ADQUIRITS B CÀRREC AL PRESSUPOST DE L'EXERCICI				
		2.018	2.019	2.020	2.021	ANYS SUCCESSIUS
2017.11000.16220.1510000	Gestió de residus - amplia. horari funci.					
2017.11000.16220.1520000	Gestió de residus - pla de carrera					
2017.11000.16220.1600000	Gestió de residus - Seguretat Social					
2017.11000.16300.1100900	Neteja viària - p. eventual					
2017.11000.16300.1200900	Neteja viària -bàs. func. plantilla					
2017.11000.16300.1210900	Neteja viària - compl. func. plantilla					
2017.11000.16300.1300000	Neteja viària - laboral plantilla					
2017.11000.16300.1300100	Neteja viària - hores extres laborals					
2017.11000.16300.1310000	Neteja viària - p. laboral temporal					
2017.11000.16300.1430000	Neteja viària - retrib. altre personal					
2017.11000.16300.1500000	Neteja viària - productivitat					
2017.11000.16300.1510000	Neteja viària - amplia. horari funci.					
2017.11000.16300.1520000	Neteja viària - pla de carrera					
2017.11000.16300.1600000	Neteja viària - Seguretat Social					
2017.11000.16500.1100900	Enllumenat - p. eventual					
2017.11000.16500.1200900	Enllumenat -bàs. func. plantilla					
2017.11000.16500.1210900	Enllumenat - compl. func. plantilla					
2017.11000.16500.1300000	Enllumenat - laboral plantilla					
2017.11000.16500.1300100	Enllumenat - hores extres laborals					



## EXERCICIS POSTERiors

## COMPROMISOS DE DESPESA AMB CÀRREC A PRESSUPOSTOS DE L'EXERCICI POSTERiors

EXERCICI 2017

APLIC. PRESSUPOSTÀRIA	DESCRIPCIÓ	COMPROMISOS DE DESPESES ADQUIRITS B CÀRREC AL PRESSUPOST DE L'EXERCICI				
		2.018	2.019	2.020	2.021	ANYS SUCCESSIUS
2017.11000.16500.1310000	Enllumenat - p. laboral temporal					
2017.11000.16500.1430000	Enllumenat - retrib. altre personal					
2017.11000.16500.1500000	Enllumenat - productivitat					
2017.11000.16500.1510000	Enllumenat - amplia. horari funci.					
2017.11000.16500.1520000	Enllumenat - pla de carrera					
2017.11000.16500.1600000	Enllumenat - Seguretat Social					
2017.11000.17100.1100900	Parcs i Jardins - p. eventual					
2017.11000.17100.1200900	Parcs i Jardins - bàs. funcio. plantilla					
2017.11000.17100.1210900	Parcs i Jardins - compl. funcion. plant.					
2017.11000.17100.1300000	Parcs i Jardins - p. laboral plantilla					
2017.11000.17100.1300100	Parcs i Jardins - hores extres laborals					
2017.11000.17100.1310000	Parcs i Jardins - p. laboral temporal					
2017.11000.17100.1430000	Parcs i Jardins - retrib. altre personal					
2017.11000.17100.1500000	Parcs i Jardins - productivitat					
2017.11000.17100.1510000	Parcs i Jardins - ampl. horari funciona.					
2017.11000.17100.1520000	Parcs i Jardins - pla de carrera					
2017.11000.17100.1600000	Parcs i Jardins - Seguretat Social					
2017.11000.17200.1100900	Medi Ambient - p. eventual					
2017.11000.17200.1200900	Medi Ambient - bàs. funciona. plantilla					



## EXERCICIS POSTERiors

## COMPROMISOS DE DESPESA AMB CÀRREC A PRESSUPOSTOS D'EXERCICIS POSTERiors

EXERCICI 2017

APLIC. PRESSUPOSTÀRIA	DESCRIPCIÓ	COMPROMISOS DE DESPESES ADQUIRITS B CÀRREC AL PRESSUPOST DE L'EXERCICI				
		2.018	2.019	2.020	2.021	ANYS SUCCESSIUS
2017.11000.17200.1210900	Medi Ambient - compl. funcion. plantilla					
2017.11000.17200.1300000	Medi Ambient - p. laboral plantilla					
2017.11000.17200.1300100	Medi Ambient - hores extres laboral					
2017.11000.17200.1310000	Medi Ambient - p. laboral temporal					
2017.11000.17200.1310001	AODL - p. laboral temporal - Medi ambient					
2017.11000.17200.1430000	Medi Ambient - retrib. altre personal					
2017.11000.17200.1500000	Medi Ambient - productivitat					
2017.11000.17200.1510000	Medi Ambient - amplia. horari funcionar.					
2017.11000.17200.1520000	Medi Ambient - pla de carrera					
2017.11000.17200.1600000	Medi Ambient- Seguretat Social					
2017.11000.17200.1600001	AODL - Seguretat Social - Medi ambient					
2017.11000.17210.1100900	Protecció contaminació acústica, lumínica i atmosfèrica - p					
2017.11000.17210.1200900	Protecció contaminació acústica, lumínica i atmosfèrica - b					
2017.11000.17210.1210900	Protecció contaminació acústica, lumínica i atmosfèrica - c					
2017.11000.17210.1300000	Protecció contaminació acústica, lumínica i atmosfèrica - p					
2017.11000.17210.1300100	Protecció contaminació acústica, lumínica i atmosfèrica - h					
2017.11000.17210.1310000	Protecció contaminació acústica, lumínica i atmosfèrica - p					
2017.11000.17210.1430000	Protecció contaminació acústica, lumínica i atmosfèrica - r					
2017.11000.17210.1500000	Protecció contaminació acústica, lumínica i atmosfèrica - p					



## EXERCICIS POSTERiors

## COMPROMISOS DE DESPESA AMB CÀRREC A PRESSUPOSTOS D'EXERCICIS POSTERiors

EXERCICI 2017

APLIC. PRESSUPOSTÀRIA	DESCRIPCIÓ	COMPROMISOS DE DESPESES ADQUIRITS B CÀRREC AL PRESSUPOST DE L'EXERCICI				
		2.018	2.019	2.020	2.021	ANYS SUCCESSIUS
2017.11000.17210.1510000	Protecció contaminació acústica, lumínica i atmosfèrica - a					
2017.11000.17210.1520000	Protecció contaminació acústica, lumínica i atmosfèrica - p					
2017.11000.17210.1600000	Protecció contaminació acústica, lumínica i atmosfèrica- Se					
2017.11000.23100.1100900	Serveis socials_atenció primària - p. eventual					
2017.11000.23100.1200900	Serveis socials_atenció primària - Bàs. funcio. plantilla					
2017.11000.23100.1210900	Serveis socials_atenció primària - compl. fun. plantilla					
2017.11000.23100.1300000	Serveis socials_atenció primària - p. laboral plantilla					
2017.11000.23100.1300100	Serveis socials_atenció primària - hores extres laborals					
2017.11000.23100.1310000	Serveis socials_atenció primària - p. laboral temporal					
2017.11000.23100.1430000	Serveis socials_atenció primària - retri. altre personal					
2017.11000.23100.1500000	Serveis socials_atenció primària - productivitat					
2017.11000.23100.1510000	Serveis socials_atenció primària - ampli. horari funcio.					
2017.11000.23100.1520000	Serveis socials_atenció primària - pla de carrera					
2017.11000.23100.1600000	Serveis socials_atenció primària - Seguretat Social					
2017.11000.23110.1100900	Serveis socials - altres - p. eventual					
2017.11000.23110.1200900	Serveis socials - altres - Bàs. funcio. plantilla					
2017.11000.23110.1210900	Serveis socials - altres - compl. fun. plantilla					
2017.11000.23110.1300000	Serveis socials - altres - p. laboral plantilla					
2017.11000.23110.1300100	Serveis socials - altres - hores extres laborals					





## EXERCICIS POSTERIORIS

## COMPROMISOS DE DESPESA AMB CÀRREC A PRESSUPOSTOS D'EXERCICIS POSTERIORIS

EXERCICI 2017

APLIC. PRESSUPOSTÀRIA	DESCRIPCIÓ	COMPROMISOS DE DESPESES ADQUIRITS B CÀRREC AL PRESSUPOST DE L'EXERCICI				
		2.018	2.019	2.020	2.021	ANYS SUCCESSIUS
2017.11000.23110.1310000	Serveis socials - altres - p. laboral temporal					
2017.11000.23110.1430000	Serveis socials - altres - retri. altre personal					
2017.11000.23110.1500000	Serveis socials - altres - productivitat					
2017.11000.23110.1510000	Serveis socials - altres - ampli. horari funcio.					
2017.11000.23110.1520000	Serveis socials - altres - pla de carrera					
2017.11000.23110.1600000	Serveis socials - altres - Seguretat Social					
2017.11000.24100.1100900	Foment de l'ocupació - p. eventual					
2017.11000.24100.1200900	Foment de l'ocupació - bàs. funcion. plantilla					
2017.11000.24100.1210900	Foment de l'ocupació - compl. funcion. plantilla					
2017.11000.24100.1300000	Foment de l'ocupació - p. laboral plantilla					
2017.11000.24100.1300100	Foment de l'ocupació - hores extres laborals					
2017.11000.24100.1310000	Foment de l'ocupació - p. laboral temporal					
2017.11000.24100.1310001	AODL - p. laboral temporal - Foment de la ocupació					
2017.11000.24100.1430000	Foment de l'ocupació - ret. altre personal					
2017.11000.24100.1500000	Foment de l'ocupació - productivitat					
2017.11000.24100.1510000	Foment de l'ocupació - ampli. horari funcionaris					
2017.11000.24100.1520000	Foment de l'ocupació - pla de carrera					
2017.11000.24100.1600000	Foment de l'ocupació - Seguretat Social					
2017.11000.24100.1600001	AODL - Seguretat Social - Foment de la ocupació					



## EXERCICIS POSTERIORIS

## COMPROMISOS DE DESPESA AMB CÀRREC A PRESSUPOSTOS D'EXERCICIS POSTERIORIS

EXERCICI 2017

APLIC. PRESSUPOSTÀRIA	DESCRIPCIÓ	COMPROMISOS DE DESPESES ADQUIRITS B CÀRREC AL PRESSUPOST DE L'EXERCICI				
		2.018	2.019	2.020	2.021	ANYS SUCCESSIUS
2017.11000.31100.1100900	Salut Pública- p. eventual					
2017.11000.31100.1200900	Salut Pública - Bàs. funcion. plantilla					
2017.11000.31100.1210900	Salut Pública - compl. funcio. plantilla					
2017.11000.31100.1300000	Salut Pública - p. laboral plantilla					
2017.11000.31100.1300100	Salut Pública - hores extres laborals					
2017.11000.31100.1310000	Salut Pública - p. laboral temporal					
2017.11000.31100.1310002	Garantia Juvenil 2016 C. pràctiques Salut Pública - retribu					
2017.11000.31100.1430000	Salut Pública - ret. altre personal					
2017.11000.31100.1500000	Salut Pública - productivitat					
2017.11000.31100.1510000	Salut Pública - ampl. horari funcionaris					
2017.11000.31100.1520000	Salut Pública - pla de carrera					
2017.11000.31100.1600000	Salut Pública - Seguretat Social					
2017.11000.31100.1600002	Garantia Juvenil 2016 C. pràctiques Salut Pública - Seg. so					
2017.11000.32000.1100900	Educació_Administració - p. eventual					
2017.11000.32000.1200900	Educació_Administració - bàs. fun. plantilla					
2017.11000.32000.1210900	Educació_Administració- compl. funcion. plantilla					
2017.11000.32000.1300000	Educació_Administració - p. laboral plantilla					
2017.11000.32000.1300100	Educació_Administració - hores extres laborals					
2017.11000.32000.1310000	Educació_Administració - p. laboral temporal					



## EXERCICIS POSTERIORIS

## COMPROMISOS DE DESPESA AMB CÀRREC A PRESSUPOSTOS D'EXERCICIS POSTERIORIS

EXERCICI 2017

APLIC. PRESSUPOSTÀRIA	DESCRIPCIÓ	COMPROMISOS DE DESPESES ADQUIRITS B CÀRREC AL PRESSUPOST DE L'EXERCICI				
		2.018	2.019	2.020	2.021	ANYS SUCCESSIUS
2017.11000.32000.1430000	Educació_Administració - retrib. altre personal					
2017.11000.32000.1500000	Educació_Administració - productivitat					
2017.11000.32000.1510000	Educació_Administració - amp. horari funcionaris					
2017.11000.32000.1520000	Educació_Administració - pla de carrera					
2017.11000.32000.1600000	Educació_Administració - Seguretat Social					
2017.11000.32300.1100900	Educació - Escoles de primària - p. eventual					
2017.11000.32300.1200900	Educació - Escoles de primària - bàs. fun. plantilla					
2017.11000.32300.1210900	Educació - Escoles de primària- compl. funcion. plantilla					
2017.11000.32300.1300000	Educació - Escoles de primària - p. laboral plantilla					
2017.11000.32300.1300100	Educació - Escoles de primària - hores extres laborals					
2017.11000.32300.1310000	Educació - Escoles de primària - p. laboral temporal					
2017.11000.32300.1430000	Educació - Escoles de primària - retrib. altre personal					
2017.11000.32300.1500000	Educació - Escoles de primària - productivitat					
2017.11000.32300.1510000	Educació - Escoles de primària - amp. horari funcionaris					
2017.11000.32300.1520000	Educació - Escoles de primària - pla de carrera					
2017.11000.32300.1600000	Educació - Escoles de primària - Seguretat Social					
2017.11000.32400.1100900	Educació - Escoles de secundària - p. eventual					
2017.11000.32400.1200900	Educació - Escoles de secundària - bàs. fun. plantilla					
2017.11000.32400.1210900	Educació - Escoles de secundària- compl. funcion. plantilla					



## EXERCICIS POSTERIORIS

## COMPROMISOS DE DESPESA AMB CÀRREC A PRESSUPOSTOS D'EXERCICIS POSTERIORIS

EXERCICI 2017

APLIC. PRESSUPOSTÀRIA	DESCRIPCIÓ	COMPROMISOS DE DESPESES ADQUIRITS B CÀRREC AL PRESSUPOST DE L'EXERCICI				
		2.018	2.019	2.020	2.021	ANYS SUCCESSIUS
2017.11000.32400.1300000	Educació - Escoles de secundària - p. laboral plantilla					
2017.11000.32400.1300100	Educació - Escoles de secundària - hores extres laborals					
2017.11000.32400.1310000	Educació - Escoles de secundària - p. laboral temporal					
2017.11000.32400.1430000	Educació - Escoles de secundària - retrib. altre personal					
2017.11000.32400.1500000	Educació - Escoles de secundària - productivitat					
2017.11000.32400.1510000	Educació - Escoles de secundària - amp. horari funcionaris					
2017.11000.32400.1520000	Educació - Escoles de secundària - pla de carrera					
2017.11000.32400.1600000	Educació - Escoles de secundària - Seguretat Social					
2017.11000.32500.1100900	Educació - vigilància escolaritat obligatòria - p. eventual					
2017.11000.32500.1200900	Educació - vigilància escolaritat obligatòria - bàs. fun. p					
2017.11000.32500.1210900	Educació - vigilància escolaritat obligatòria- compl. funci					
2017.11000.32500.1300000	Educació - vigilància escolaritat obligatòria - p. laboral					
2017.11000.32500.1300100	Educació - vigilància escolaritat obligatòria - hores extre					
2017.11000.32500.1310000	Educació - vigilància escolaritat obligatòria - p. laboral					
2017.11000.32500.1430000	Educació - vigilància escolaritat obligatòria - retrib. alt					
2017.11000.32500.1500000	Educació - vigilància escolaritat obligatòria - productivit					
2017.11000.32500.1510000	Educació - vigilància escolaritat obligatòria - amp. horari					
2017.11000.32500.1520000	Educació - vigilància escolaritat obligatòria - pla de carr					
2017.11000.32500.1600000	Educació - vigilància escolaritat obligatòria - Seguretat S					



## EXERCICIS POSTERIORIS

## COMPROMISOS DE DESPESA AMB CÀRREC A PRESSUPOSTOS D'EXERCICIS POSTERIORIS

EXERCICI 2017

APLIC. PRESSUPOSTÀRIA	DESCRIPCIÓ	COMPROMISOS DE DESPESES ADQUIRITS B CÀRREC AL PRESSUPOST DE L'EXERCICI				
		2.018	2.019	2.020	2.021	ANYS SUCCESSIUS
2017.11000.32600.1300000	CNL - personal laboral					
2017.11000.32600.1600000	CNL - Seguretat Social					
2017.11000.32600.4800000	Subvenció transport públic estudiants					
2017.11000.33000.1100900	Cultura_Administració - p. eventual					
2017.11000.33000.1200900	Cultura_Administració - bàs. funcionaris plan.					
2017.11000.33000.1210900	Cultura_Administració - compl. funcionaris plan.					
2017.11000.33000.1300000	Cultura_Administració - p. laboral plantilla					
2017.11000.33000.1300100	Cultura_Administració - hores extres laborals					
2017.11000.33000.1310000	Cultura_Administració - p. laboral temporal					
2017.11000.33000.1430000	Cultura_Administració - ret. altre personal					
2017.11000.33000.1500000	Cultura_Administració - productivitat					
2017.11000.33000.1510000	Cultura_Administració - amp. horari funcionaris					
2017.11000.33000.1520000	Cultura_Administració - pla de carrera					
2017.11000.33000.1600000	Cultura_Administració - Seguretat Social					
2017.11000.33210.1100900	Biblioteques - p. eventual					
2017.11000.33210.1200900	Biblioteques - bàs. funcionaris plan.					
2017.11000.33210.1210900	Biblioteques - compl. funcionaris plan.					
2017.11000.33210.1300000	Biblioteques - p. laboral plantilla					
2017.11000.33210.1300100	Biblioteques - hores extres laborals					



## EXERCICIS POSTERIORIS

## COMPROMISOS DE DESPESA AMB CÀRREC A PRESSUPOSTOS D'EXERCICIS POSTERIORIS

EXERCICI 2017

APLIC. PRESSUPOSTÀRIA	DESCRIPCIÓ	COMPROMISOS DE DESPESES ADQUIRITS B CÀRREC AL PRESSUPOST DE L'EXERCICI				
		2.018	2.019	2.020	2.021	ANYS SUCCESSIUS
2017.11000.33210.1310000	Biblioteques - p. laboral temporal					
2017.11000.33210.1430000	Biblioteques - ret. altre personal					
2017.11000.33210.1500000	Biblioteques - productivitat					
2017.11000.33210.1510000	Biblioteques - amp. horari funcionaris					
2017.11000.33210.1520000	Biblioteques - pla de carrera					
2017.11000.33210.1600000	Biblioteques - Seguretat Social					
2017.11000.33300.1100900	Cultura - Equipaments i museus - p. eventual					
2017.11000.33300.1200900	Cultura - Equipaments i museus - bàs. funcionaris plan.					
2017.11000.33300.1210900	Cultura - Equipaments i museus - compl. funcionaris plan.					
2017.11000.33300.1300000	Cultura - Equipaments i museus - p. laboral plantilla					
2017.11000.33300.1300100	Cultura - Equipaments i museus - hores extres laborals					
2017.11000.33300.1310000	Cultura - Equipaments i museus - p. laboral temporal					
2017.11000.33300.1310002	Garantia Juvenil 2016 C. pràctiques Cultura-equipaments i m					
2017.11000.33300.1430000	Cultura - Equipaments i museus - ret. altre personal					
2017.11000.33300.1500000	Cultura - Equipaments i museus - productivitat					
2017.11000.33300.1510000	Cultura - Equipaments i museus - amp. horari funcionaris					
2017.11000.33300.1520000	Cultura - Equipaments i museus - pla de carrera					
2017.11000.33300.1600000	Cultura - Equipaments i museus - Seguretat Social					
2017.11000.33300.1600002	Garantia Juvenil 2016 C. pràctiques Cultura-equipaments i m					



## EXERCICIS POSTERIORIS

## COMPROMISOS DE DESPESA AMB CÀRREC A PRESSUPOSTOS D'EXERCICIS POSTERIORIS

EXERCICI 2017

APLIC. PRESSUPOSTÀRIA	DESCRIPCIÓ	COMPROMISOS DE DESPESES ADQUIRITS B CÀRREC AL PRESSUPOST DE L'EXERCICI				
		2.018	2.019	2.020	2.021	ANYS SUCCESSIUS
2017.11000.33400.1100900	Cultura - Promoció - p. eventual					
2017.11000.33400.1200900	Cultura - Promoció - bàs. funcionaris plan.					
2017.11000.33400.1210900	Cultura - Promoció - compl. funcionaris plan.					
2017.11000.33400.1300000	Cultura - Promoció - p. laboral plantilla					
2017.11000.33400.1300100	Cultura - Promoció - hores extres laborals					
2017.11000.33400.1310000	Cultura - Promoció - p. laboral temporal					
2017.11000.33400.1310002	Garantia Juvenil 2016 C. pràctiques Cultura- Promoció - ret					
2017.11000.33400.1430000	Cultura - Promoció - ret. altre personal					
2017.11000.33400.1500000	Cultura - Promoció - productivitat					
2017.11000.33400.1510000	Cultura - Promoció - amp. horari funcionaris					
2017.11000.33400.1520000	Cultura - Promoció - pla de carrera					
2017.11000.33400.1600000	Cultura - Promoció - Seguretat Social					
2017.11000.33400.1600002	Garantia Juvenil 2016 C. pràctiques Cultura- Promoció - Seg					
2017.11000.33600.1100900	Cultura - Gestió patrimoni històric i artístic - p. eventua					
2017.11000.33600.1200900	Cultura - Gestió patrimoni històric i artístic - bàs. funci					
2017.11000.33600.1210900	Cultura - Gestió patrimoni històric i artístic - compl. fun					
2017.11000.33600.1300000	Cultura - Gestió patrimoni històric i artístic - p. laboral					
2017.11000.33600.1300100	Cultura - Gestió patrimoni històric i artístic - hores extr					
2017.11000.33600.1310000	Cultura - Gestió patrimoni històric i artístic - p. laboral					



## EXERCICIS POSTERIORIS

## COMPROMISOS DE DESPESA AMB CÀRREC A PRESSUPOSTOS D'EXERCICIS POSTERIORIS

EXERCICI 2017

APLIC. PRESSUPOSTÀRIA	DESCRIPCIÓ	COMPROMISOS DE DESPESES ADQUIRITS B CÀRREC AL PRESSUPOST DE L'EXERCICI				
		2.018	2.019	2.020	2.021	ANYS SUCCESSIUS
2017.11000.33600.1430000	Cultura - Gestió patrimoni històric i artístic - ret. altre					
2017.11000.33600.1500000	Cultura - Gestió patrimoni històric i artístic - productivi					
2017.11000.33600.1510000	Cultura - Gestió patrimoni històric i artístic - amp. horar					
2017.11000.33600.1520000	Cultura - Gestió patrimoni històric i artístic - pla de car					
2017.11000.33600.1600000	Cultura - Gestió patrimoni històric i artístic - Seguretat					
2017.11000.34000.1100900	Esports_Administració - p. eventual					
2017.11000.34000.1200900	Esports_Administració - bàs. funcion. plantilla					
2017.11000.34000.1210900	Esports_Administració - compl. funci. plantilla					
2017.11000.34000.1300000	Esports_Administració - p. laboral plantilla					
2017.11000.34000.1300100	Esports_Administració - Hores extres laborals					
2017.11000.34000.1310000	Esports_Administració - p. laboral temporal					
2017.11000.34000.1430000	Esports_Administració - ret. altre personal					
2017.11000.34000.1500000	Esports_Administració - productivitat					
2017.11000.34000.1510000	Esports_Administració - ampl. horari funcionaris					
2017.11000.34000.1520000	Esports_Administració - pla de carrera					
2017.11000.34000.1600000	Esports_Administració - Seguretat Social					
2017.11000.34100.1100900	Esports - Promoció - p. eventual					
2017.11000.34100.1200900	Esports - Promoció - bàs. funcion. plantilla					
2017.11000.34100.1210900	Esports - Promoció - compl. funci. plantilla					





## EXERCICIS POSTERIORIS

## COMPROMISOS DE DESPESA AMB CÀRREC A PRESSUPOSTOS D'EXERCICIS POSTERIORIS

EXERCICI 2017

APLIC. PRESSUPOSTÀRIA	DESCRIPCIÓ	COMPROMISOS DE DESPESES ADQUIRITS B CÀRREC AL PRESSUPOST DE L'EXERCICI				
		2.018	2.019	2.020	2.021	ANYS SUCCESSIUS
2017.11000.34100.1300000	Esports - Promoció - p. laboral plantilla					
2017.11000.34100.1300100	Esports - Promoció - Hores extres laborals					
2017.11000.34100.1310000	Esports - Promoció - p. laboral temporal					
2017.11000.34100.1430000	Esports - Promoció - ret. altre personal					
2017.11000.34100.1500000	Esports - Promoció - productivitat					
2017.11000.34100.1510000	Esports - Promoció - ampl. horari funcionaris					
2017.11000.34100.1520000	Esports - Promoció - pla de carrera					
2017.11000.34100.1600000	Esports - Promoció - Seguretat Social					
2017.11000.34200.1100900	Esports - Equipaments - p. eventual					
2017.11000.34200.1200900	Esports - Equipaments - bàs. funcion. plantilla					
2017.11000.34200.1210900	Esports - Equipaments - compl. funci. plantilla					
2017.11000.34200.1300000	Esports - Equipaments - p. laboral plantilla					
2017.11000.34200.1300100	Esports - Equipaments - Hores extres laborals					
2017.11000.34200.1310000	Esports - Equipaments - p. laboral temporal					
2017.11000.34200.1430000	Esports - Equipaments - ret. altre personal					
2017.11000.34200.1500000	Esports - Equipaments - productivitat					
2017.11000.34200.1510000	Esports - Equipaments - ampl. horari funcionaris					
2017.11000.34200.1520000	Esports - Equipaments - pla de carrera					
2017.11000.34200.1600000	Esports - Equipaments - Seguretat Social					



## EXERCICIS POSTERIORIS

## COMPROMISOS DE DESPESA AMB CÀRREC A PRESSUPOSTOS D'EXERCICIS POSTERIORIS

EXERCICI 2017

APLIC. PRESSUPOSTÀRIA	DESCRIPCIÓ	COMPROMISOS DE DESPESES ADQUIRITS B CÀRREC AL PRESSUPOST DE L'EXERCICI				
		2.018	2.019	2.020	2.021	ANYS SUCCESSIUS
2017.11000.43100.1100900	Comerç - p. eventual					
2017.11000.43100.1200900	Comerç - bàs. funcion. plantilla					
2017.11000.43100.1210900	Comerç - compl. funcio. plantilla					
2017.11000.43100.1300000	Comerç - p. laboral plantilla					
2017.11000.43100.1300100	Comerç - hores extres laborals					
2017.11000.43100.1310000	Comerç - p. laboral temporal					
2017.11000.43100.1430000	Comerç - ret. altre personal					
2017.11000.43100.1500000	Comerç - productivitat					
2017.11000.43100.1510000	Comerç - ampl. horari funcionaris					
2017.11000.43100.1520000	Comerç - pla de carrera					
2017.11000.43100.1600000	Comerç - Seguretat Social					
2017.11000.43110.1200900	Fires - bàs. funcion. plantilla					
2017.11000.43110.1210900	Fires - compl. funcio. plantilla					
2017.11000.43110.1300000	Fires - p. laboral plantilla					
2017.11000.43110.1300100	Fires - hores extres laborals					
2017.11000.43110.1310000	Fires - p. laboral temporal					
2017.11000.43110.1430000	Fires - ret. altre personal					
2017.11000.43110.1500000	Fires - productivitat					
2017.11000.43110.1510000	Fires - ampl. horari funcionaris					



## EXERCICIS POSTERIORIS

## COMPROMISOS DE DESPESA AMB CÀRREC A PRESSUPOSTOS D'EXERCICIS POSTERIORIS

EXERCICI 2017

APLIC. PRESSUPOSTÀRIA	DESCRIPCIÓ	COMPROMISOS DE DESPESES ADQUIRITS B CÀRREC AL PRESSUPOST DE L'EXERCICI				
		2.018	2.019	2.020	2.021	ANYS SUCCESSIUS
2017.11000.43110.1520000	Fires - pla de carrera					
2017.11000.43110.1600000	Fires - Seguretat Social					
2017.11000.43120.1100900	Fires - p. eventual					
2017.11000.43120.1100901	Mercats - p. eventual					
2017.11000.43120.1200900	Mercats - bàs. funcion. plantilla					
2017.11000.43120.1210900	Mercats - compl. funcio. plantilla					
2017.11000.43120.1300000	Mercats - p. laboral plantilla					
2017.11000.43120.1300100	Mercats - hores extres laborals					
2017.11000.43120.1310000	Mercats - p. laboral temporal					
2017.11000.43120.1430000	Mercats - ret. altre personal					
2017.11000.43120.1500000	Mercats - productivitat					
2017.11000.43120.1510000	Mercats - ampl. horari funcionaris					
2017.11000.43120.1520000	Mercats - pla de carrera					
2017.11000.43120.1600000	Mercats - Seguretat Social					
2017.11000.43130.1100900	Mercats no sedentaris - p. eventual					
2017.11000.43130.1200900	Mercats no sedentaris - bàs. funcion. plantilla					
2017.11000.43130.1210900	Mercats no sedentaris - compl. funcio. plantilla					
2017.11000.43130.1300000	Mercats no sedentaris - p. laboral plantilla					
2017.11000.43130.1300100	Mercats no sedentaris - hores extres laborals					



## EXERCICIS POSTERiors

## COMPROMISOS DE DESPESA AMB CÀRREC A PRESSUPOSTOS D'EXERCICIS POSTERiors

EXERCICI 2017

APLIC. PRESSUPOSTÀRIA	DESCRIPCIÓ	COMPROMISOS DE DESPESES ADQUIRITS B CÀRREC AL PRESSUPOST DE L'EXERCICI				
		2.018	2.019	2.020	2.021	ANYS SUCCESSIUS
2017.11000.43130.1310000	Mercats no sedentaris - p. laboral temporal					
2017.11000.43130.1430000	Mercats no sedentaris - ret. altre personal					
2017.11000.43130.1500000	Mercats no sedentaris - productivitat					
2017.11000.43130.1510000	Mercats no sedentaris - ampl. horari funcionaris					
2017.11000.43130.1520000	Mercats no sedentaris - pla de carrera					
2017.11000.43130.1600000	Mercats no sedentaris - Seguretat Social					
2017.11000.43200.1100900	Turisme - p. eventual					
2017.11000.43200.1200900	Turisme - bàs. funcion. plantilla					
2017.11000.43200.1210900	Turisme - compl. funcio. plantilla					
2017.11000.43200.1300000	Turisme - p. laboral plantilla					
2017.11000.43200.1300100	Turisme - hores extres laborals					
2017.11000.43200.1310000	Turisme - p. laboral temporal					
2017.11000.43200.1430000	Turisme - ret. altre personal					
2017.11000.43200.1500000	Turisme - productivitat					
2017.11000.43200.1510000	Turisme - ampl. horari funcionaris					
2017.11000.43200.1520000	Turisme - pla de carrera					
2017.11000.43200.1600000	Turisme - Seguretat Social					
2017.11000.43300.1100900	Desenvolupament empresarial - p. eventual					
2017.11000.43300.1200900	Desenvolupament empresarial - bàs. funcion. plantilla					



## EXERCICIS POSTERIORIS

## COMPROMISOS DE DESPESA AMB CÀRREC A PRESSUPOSTOS D'EXERCICIS POSTERIORIS

EXERCICI 2017

APLIC. PRESSUPOSTÀRIA	DESCRIPCIÓ	COMPROMISOS DE DESPESES ADQUIRITS B CÀRREC AL PRESSUPOST DE L'EXERCICI				
		2.018	2.019	2.020	2.021	ANYS SUCCESSIUS
2017.11000.43300.1210900	Desenvolupament empresarial - compl. funcio. plantilla					
2017.11000.43300.1300000	Desenvolupament empresarial - p. laboral plantilla					
2017.11000.43300.1300100	Desenvolupament empresarial - hores extres laborals					
2017.11000.43300.1310000	Desenvolupament empresarial - p. laboral temporal					
2017.11000.43300.1430000	Desenvolupament empresarial - ret. altre personal					
2017.11000.43300.1500000	Desenvolupament empresarial - productivitat					
2017.11000.43300.1510000	Desenvolupament empresarial - ampl. horari funcionaris					
2017.11000.43300.1520000	Desenvolupament empresarial - pla de carrera					
2017.11000.43300.1600000	Desenvolupament empresarial - Seguretat Social					
2017.11000.44110.1100900	Transport col·lectiu passatgers - p. eventual					
2017.11000.44110.1200900	Transport col·lectiu passatgers - bàs. funcionaris plan.					
2017.11000.44110.1210900	Transport col·lectiu passatgers - compl. funcionaris plan.					
2017.11000.44110.1300000	Transport col·lectiu passatgers - p. laboral plantilla					
2017.11000.44110.1300100	Transport col·lectiu passatgers - hores extres laborals					
2017.11000.44110.1310000	Transport col·lectiu passatgers - p. laboral temporal					
2017.11000.44110.1430000	Transport col·lectiu passatgers - ret. altre personal					
2017.11000.44110.1500000	Transport col·lectiu passatgers - productivitat					
2017.11000.44110.1510000	Transport col·lectiu passatgers - amp. horari funcionaris					
2017.11000.44110.1520000	Transport col·lectiu passatgers - pla de carrera					



## EXERCICIS POSTERIORIS

## COMPROMISOS DE DESPESA AMB CÀRREC A PRESSUPOSTOS D'EXERCICIS POSTERIORIS

EXERCICI 2017

APLIC. PRESSUPOSTÀRIA	DESCRIPCIÓ	COMPROMISOS DE DESPESES ADQUIRITS B CÀRREC AL PRESSUPOST DE L'EXERCICI				
		2.018	2.019	2.020	2.021	ANYS SUCCESSIUS
2017.11000.44110.1600000	Transport col·lectiu passatgers - Seguretat Social					
2017.11000.45000.1100900	Via pública_Brigada - p. eventual					
2017.11000.45000.1200900	Via pública_Brigada - bàs. fun. plantilla					
2017.11000.45000.1210900	Via pública_Brigada - compl. fun. plantilla					
2017.11000.45000.1300000	Via pública_Brigada - p. laboral plantilla					
2017.11000.45000.1300100	Via pública_Brigada - hores extres laborals					
2017.11000.45000.1310000	Via pública_Brigada - p. laboral temporal					
2017.11000.45000.1430000	Via pública_Brigada - ret. altre personal					
2017.11000.45000.1500000	Via pública_Brigada - productivitat					
2017.11000.45000.1510000	Via pública_Brigada - amp. horari funcionaris					
2017.11000.45000.1520000	Via pública_Brigada - pla de carrera					
2017.11000.45000.1600000	Via pública_Brigada - Seguretat Social					
2017.11000.45001.1100900	Via Pública_gestió - p. eventual					
2017.11000.45001.1200900	Via Pública_gestió - bàs. fun. planti.					
2017.11000.45001.1210900	Via Pública_gestió - compl. func. plan.					
2017.11000.45001.1300000	Via Pública_gestió - p. laboral planti.					
2017.11000.45001.1300100	Via Pública_gestió - hores extres laborals					
2017.11000.45001.1310000	Via Pública_gestió - p. laboral tempor.					
2017.11000.45001.1430000	Via Pública_gestió - ret. altre persona					



## EXERCICIS POSTERiors

## COMPROMISOS DE DESPESA AMB CÀRREC A PRESSUPOSTOS D'EXERCICIS POSTERiors

EXERCICI 2017

APLIC. PRESSUPOSTÀRIA	DESCRIPCIÓ	COMPROMISOS DE DESPESES ADQUIRITS B CÀRREC AL PRESSUPOST DE L'EXERCICI				
		2.018	2.019	2.020	2.021	ANYS SUCCESSIUS
2017.11000.45001.1500000	Via Pública_gestió - productivitat					
2017.11000.45001.1510000	Via Pública_gestió - amp. horari fun.					
2017.11000.45001.1520000	Via Pública_gestió - pla de carrera					
2017.11000.45001.1600000	Via Pública_gestió - Seguretat Social					
2017.11000.49100.1100900	Societat de la informació - p. eventual					
2017.11000.49100.1200900	Societat de la informació - bàs. funci. plantilla					
2017.11000.49100.1210900	Societat de la informació - compl. fun. plantilla					
2017.11000.49100.1300000	Societat de la informació - p. laboral plantilla					
2017.11000.49100.1300100	Societat de la informació - hores extres laborals					
2017.11000.49100.1310000	Societat de la informació - p. laboral temporal					
2017.11000.49100.1310001	AODL - p. laboral temporal - Societat de la informació					
2017.11000.49100.1430000	Societat de la informació - retr. altre personal					
2017.11000.49100.1500000	Societat de la informació - productivitat					
2017.11000.49100.1510000	Societat de la informació - ampl. horari funcionaris					
2017.11000.49100.1520000	Societat de la informació - pla de carrera					
2017.11000.49100.1600000	Societat de la informació - Seguretat Social					
2017.11000.49100.1600001	AODL - Seguretat Social - Societat de la informació					
2017.11000.49300.1100900	Protecció consumidors i usuaris - p. eventual					
2017.11000.49300.1200900	Protecció consumidors i usuaris - bàs. funcionaris plan.					



## EXERCICIS POSTERIORIS

## COMPROMISOS DE DESPESA AMB CÀRREC A PRESSUPOSTOS D'EXERCICIS POSTERIORIS

EXERCICI 2017

APLIC. PRESSUPOSTÀRIA	DESCRIPCIÓ	COMPROMISOS DE DESPESES ADQUIRITS B CÀRREC AL PRESSUPOST DE L'EXERCICI				
		2.018	2.019	2.020	2.021	ANYS SUCCESSIUS
2017.11000.49300.1210900	Protecció consumidors i usuaris - compl. funcionaris plan.					
2017.11000.49300.1300000	Protecció consumidors i usuaris - p. laboral plantilla					
2017.11000.49300.1300100	Protecció consumidors i usuaris - hores extres laborals					
2017.11000.49300.1310000	Protecció consumidors i usuaris - p. laboral temporal					
2017.11000.49300.1430000	Protecció consumidors i usuaris - ret. altre personal					
2017.11000.49300.1500000	Protecció consumidors i usuaris - productivitat					
2017.11000.49300.1510000	Protecció consumidors i usuaris - amp. horari funcionaris					
2017.11000.49300.1520000	Protecció consumidors i usuaris - pla de carrera					
2017.11000.49300.1600000	Protecció consumidors i usuaris - Seguretat Social					
2017.11000.91200.1000900	Òrgans de govern - retribucions electes					
2017.11000.91200.1100900	Òrgans de Govern - retrib. p. eventual					
2017.11000.91200.1600000	Òrgans de Govern - Seguretat Social					
2017.11000.91200.2300000	Òrgans de govern- indemnitz. electes					
2017.11000.91200.4800000	Òrgans de govern - Assigna. grups pol.					
2017.11000.92000.1100900	Serveis d'Administració General - p. eventual					
2017.11000.92000.1200900	Dotació possible reingrés places reservades					
2017.11000.92000.1200901	Serveis d'Administració General - bàs. funcion. plantilla					
2017.11000.92000.1210300	Adequació plantilla					
2017.11000.92000.1210301	Reestructuració i canvis de lloc					





## EXERCICIS POSTERIORIS

## COMPROMISOS DE DESPESA AMB CÀRREC A PRESSUPOSTOS D'EXERCICIS POSTERIORIS

EXERCICI 2017

APLIC. PRESSUPOSTÀRIA	DESCRIPCIÓ	COMPROMISOS DE DESPESES ADQUIRITS B CÀRREC AL PRESSUPOST DE L'EXERCICI				
		2.018	2.019	2.020	2.021	ANYS SUCCESSIUS
2017.11000.92000.1210900	Serveis d'Administració General - compl. funcion. plantilla					
2017.11000.92000.1220000	Pagaments en espècie (permisos conduir)					
2017.11000.92000.1300000	Serveis d'Administració General - p. laboral plantilla					
2017.11000.92000.1300100	Serveis d'Administració General - hores extres laborals					
2017.11000.92000.1310000	Serveis d'Administració General - p. laboral temporal					
2017.11000.92000.1430000	Serveis d'Administració General - retrib. altre personal					
2017.11000.92000.1430008	Previsió substitucions de personal					
2017.11000.92000.1500000	Serveis d'Administració General - productivitat					
2017.11000.92000.1510000	Serveis d'Administració General - ampl. horari funcionaris					
2017.11000.92000.1510008	Plus proporcional de nocturnitat					
2017.11000.92000.1510009	Gratificacions					
2017.11000.92000.1520000	Serveis d'Administració General - pla de carrera					
2017.11000.92000.1530000	Complements per disponibilitat					
2017.11000.92000.1600000	Serveis d'Administració General - Seguretat Social					
2017.11000.92000.1620900	Prestacions sanitàries urgents					
2017.11000.92000.2270600	Estudis i treballs tècnics RRHH					
2017.11000.92001.1100900	Contractació i compres - p. eventual					
2017.11000.92001.1200900	Contractació i compres - bàs. funcionaris plan.					
2017.11000.92001.1210900	Contractació i compres - compl. funcionaris plan.					



## EXERCICIS POSTERiors

## COMPROMISOS DE DESPESA AMB CÀRREC A PRESSUPOSTOS D'EXERCICIS POSTERiors

EXERCICI 2017

APLIC. PRESSUPOSTÀRIA	DESCRIPCIÓ	COMPROMISOS DE DESPESES ADQUIRITS B CÀRREC AL PRESSUPOST DE L'EXERCICI				
		2.018	2.019	2.020	2.021	ANYS SUCCESSIUS
2017.11000.92001.1300000	Contractació i compres - p. laboral plantilla					
2017.11000.92001.1300100	Contractació i compres - hores extres laborals					
2017.11000.92001.1310000	Contractació i compres - p. laboral temporal					
2017.11000.92001.1430000	Contractació i compres - ret. altre personal					
2017.11000.92001.1500000	Contractació i compres - productivitat					
2017.11000.92001.1510000	Contractació i compres - amp. horari funcionaris					
2017.11000.92001.1520000	Contractació i compres - pla de carrera					
2017.11000.92001.1600000	Contractació i compres - Seguretat Social					
2017.11000.92002.1100900	Gestió d'edificis, logística i consergeria - p. eventual					
2017.11000.92002.1200900	Gestió d'edificis, logística i consergeria - bàs. fu. plant					
2017.11000.92002.1210900	Gestió d'edificis, logística i consergeria - compl. fu. pla					
2017.11000.92002.1300000	Gestió d'edificis, logística i consergeria - p. lab. plant					
2017.11000.92002.1300100	Gestió d'edificis, logística i consergeria - hores extres l					
2017.11000.92002.1310000	Gestió d'edificis, logística i consergeria - p. laboral tem					
2017.11000.92002.1310008	Corretorns eventuais					
2017.11000.92002.1430000	Gestió d'edificis, logística i consergeria - ret. altre per					
2017.11000.92002.1500000	Gestió d'edificis, logística i consergeria - productivitat					
2017.11000.92002.1510000	Gestió d'edificis, logística i consergeria - ampl. horari f					
2017.11000.92002.1520000	Gestió d'edificis, logística i consergeria - pla de carrera					



## EXERCICIS POSTERiors

## COMPROMISOS DE DESPESA AMB CÀRREC A PRESSUPOSTOS D'EXERCICIS POSTERiors

EXERCICI 2017

APLIC. PRESSUPOSTÀRIA	DESCRIPCIÓ	COMPROMISOS DE DESPESES ADQUIRITS B CÀRREC AL PRESSUPOST DE L'EXERCICI				
		2.018	2.019	2.020	2.021	ANYS SUCCESSIUS
2017.11000.92002.1600000	Gestió d'edificis, logística i consergeria - Seguretat Soc.					
2017.11000.92003.1100900	Gestió de personal - p. eventual					
2017.11000.92003.1200900	Gestió de personal - bàs. funcio. plantill					
2017.11000.92003.1210900	Gestió de personal - compl. fun. plantilla					
2017.11000.92003.1300000	Gestió de personal - p. laboral plantilla					
2017.11000.92003.1300100	Gestió de personal - hores extres laborals					
2017.11000.92003.1310000	Gestió de personal - p. laboral temporal					
2017.11000.92003.1430000	Gestió de personal - retrib. altre person.					
2017.11000.92003.1470000	Pla de jubilació					
2017.11000.92003.1500000	Gestió de personal - productivitat					
2017.11000.92003.1510000	Gestió de personal - ampl. horari funcion.					
2017.11000.92003.1520000	Gestió de personal - pla de carrera					
2017.11000.92003.1600000	Gestió de personal - Seguretat Social					
2017.11000.92003.1620400	Fons Social					
2017.11000.92003.1620500	Assegurança de vida					
2017.11000.92004.1100900	Secretaria General- p. eventual					
2017.11000.92004.1200900	Secretaria General - bàsiques f. plant.					
2017.11000.92004.1210900	Secretaria General - compl. f. plantilla					
2017.11000.92004.1300000	Secretaria General - p. laboral plant.					



## EXERCICIS POSTERIORIS

## COMPROMISOS DE DESPESA AMB CÀRREC A PRESSUPOSTOS D'EXERCICIS POSTERIORIS

EXERCICI 2017

APLIC. PRESSUPOSTÀRIA	DESCRIPCIÓ	COMPROMISOS DE DESPESES ADQUIRITS B CÀRREC AL PRESSUPOST DE L'EXERCICI				
		2.018	2.019	2.020	2.021	ANYS SUCCESSIUS
2017.11000.92004.1300100	Secretaria General- h. extres p. laboral					
2017.11000.92004.1310000	Secretaria General- p. laboral temporal					
2017.11000.92004.1430000	Secretaria General - ret. altre personal					
2017.11000.92004.1500000	Secretaria General - productivitat					
2017.11000.92004.1510000	Secretaria General - ampl. horari func.					
2017.11000.92004.1520000	Secretaria General - pla de carrera					
2017.11000.92004.1600000	Secretaria General - Seguretat Social					
2017.11000.92200.1100900	Processos i gestió documental - p. eventual					
2017.11000.92200.1200900	Processos i gestió documental - bàs. fun. plantilla					
2017.11000.92200.1210900	Processos i gestió documental - compl. places fun.					
2017.11000.92200.1300000	Processos i gestió documental - retrib. places laborals					
2017.11000.92200.1300100	Processos i gestió documental - hores extres laborals					
2017.11000.92200.1310000	Processos i gestió documental - Ret. laborals temporals					
2017.11000.92200.1430000	Processos i gestió documental - Ret. Altre personal					
2017.11000.92200.1500000	Processos i gestió documental - productivitat					
2017.11000.92200.1510000	Processos i gestió documental - amp. horari funci.					
2017.11000.92200.1520000	Processos i gestió documental - pla de carrera					
2017.11000.92200.1600000	Processos i gestió documental - Seguretat Social					
2017.11000.92301.1100900	Informació corporativa - p. eventual					



## EXERCICIS POSTERIORIS

## COMPROMISOS DE DESPESA AMB CÀRREC A PRESSUPOSTOS D'EXERCICIS POSTERIORIS

EXERCICI 2017

APLIC. PRESSUPOSTÀRIA	DESCRIPCIÓ	COMPROMISOS DE DESPESES ADQUIRITS B CÀRREC AL PRESSUPOST DE L'EXERCICI				
		2.018	2.019	2.020	2.021	ANYS SUCCESSIUS
2017.11000.92301.1200900	Informació corporativa - bàs. funcionaris plan.					
2017.11000.92301.1210900	Informació corporativa - compl. funcionaris plan.					
2017.11000.92301.1300000	Informació corporativa - p. laboral plantilla					
2017.11000.92301.1300100	Informació corporativa - hores extres laborals					
2017.11000.92301.1310000	Informació corporativa - p. laboral temporal					
2017.11000.92301.1430000	Informació corporativa - ret. altre personal					
2017.11000.92301.1500000	Informació corporativa - productivitat					
2017.11000.92301.1510000	Informació corporativa - amp. horari funcionaris					
2017.11000.92301.1520000	Informació corporativa - pla de carrera					
2017.11000.92301.1600000	Informació corporativa - Seguretat Social					
2017.11000.92302.1100900	Informàtica - p. eventual					
2017.11000.92302.1200900	Informàtica - bàs. funci. plantilla					
2017.11000.92302.1210900	Informàtica - compl. fun. plantilla					
2017.11000.92302.1300000	Informàtica - p. laboral plantilla					
2017.11000.92302.1300100	Informàtica - hores extres laborals					
2017.11000.92302.1310000	Informàtica - p. laboral temporal					
2017.11000.92302.1430000	Informàtica - retrib. altre person.					
2017.11000.92302.1500000	Informàtica - productivitat					
2017.11000.92302.1510000	Informàtica - amplia. horari funci.					



## EXERCICIS POSTERiors

## COMPROMISOS DE DESPESA AMB CÀRREC A PRESSUPOSTOS DE L'EXERCICI POSTERiors

EXERCICI 2017

APLIC. PRESSUPOSTÀRIA	DESCRIPCIÓ	COMPROMISOS DE DESPESES ADQUIRITS B CÀRREC AL PRESSUPOST DE L'EXERCICI				
		2.018	2.019	2.020	2.021	ANYS SUCCESSIUS
2017.11000.92302.1520000	Informàtica - pla de carrera					
2017.11000.92302.1600000	Informàtica - Seguretat Social					
2017.11000.92310.1100900	Gestió del padró d'habitants - p. eventual					
2017.11000.92310.1200900	Gestió del padró d'habitants - Bàs. funci. plantilla					
2017.11000.92310.1210900	Gestió del padró d'habitants - compl. funcio. plantilla					
2017.11000.92310.1300000	Gestió del padró d'habitants - p. laboral plantilla					
2017.11000.92310.1300100	Gestió del padró d'habitants - hores extres laborals					
2017.11000.92310.1310000	Gestió del padró d'habitants - p. laboral temporal					
2017.11000.92310.1430000	Gestió del padró d'habitants - ret. altre personal					
2017.11000.92310.1500000	Gestió del padró d'habitants - productivitat					
2017.11000.92310.1510000	Gestió del padró d'habitants - ampli. horari funcionaris					
2017.11000.92310.1520000	Gestió del padró d'habitants - pla de carrera					
2017.11000.92310.1600000	Gestió del padró d'habitants - Seguretat Social					
2017.11000.92400.1100900	Participació ciutadana - p. eventual					
2017.11000.92400.1200900	Participació ciutadana - bàs. funcionaris plan.					
2017.11000.92400.1210900	Participació ciutadana - compl. funcionaris plan.					
2017.11000.92400.1300000	Participació ciutadana - p. laboral plantilla					
2017.11000.92400.1300100	Participació ciutadana - hores extres laborals					
2017.11000.92400.1310000	Participació ciutadana - p. laboral temporal					



## EXERCICIS POSTERiors

## COMPROMISOS DE DESPESA AMB CÀRREC A PRESSUPOSTOS D'EXERCICIS POSTERiors

EXERCICI 2017

APLIC. PRESSUPOSTÀRIA	DESCRIPCIÓ	COMPROMISOS DE DESPESES ADQUIRITS B CÀRREC AL PRESSUPOST DE L'EXERCICI				
		2.018	2.019	2.020	2.021	ANYS SUCCESSIUS
2017.11000.92400.1430000	Participació ciutadana - ret. altre personal					
2017.11000.92400.1500000	Participació ciutadana - productivitat					
2017.11000.92400.1510000	Participació ciutadana - amp. horari funcionaris					
2017.11000.92400.1520000	Participació ciutadana - pla de carrera					
2017.11000.92400.1600000	Participació ciutadana - Seguretat Social					
2017.11000.92410.1200900	Síndic de greuges- bàs. fun. plantilla					
2017.11000.92410.1210900	Síndic de greuges - compl. f. plantilla					
2017.11000.92410.1300000	Síndic de greuges - P. laboral plantilla					
2017.11000.92410.1300100	Síndic de greuges - horex extres laborals					
2017.11000.92410.1310000	Síndic de greuges - P. laboral temporal					
2017.11000.92410.1430000	Síndic de greuges - retribucions síndic					
2017.11000.92410.1500000	Síndic de greuges - productivitat					
2017.11000.92410.1510000	Síndic de greuges - amp. horari funcio.					
2017.11000.92410.1520000	Síndic de greuges - Pla de carrera					
2017.11000.92410.1600000	Síndic de greuges- Seguretat Social					
2017.11000.92500.1100900	Atenció Ciutadana - p. eventual					
2017.11000.92500.1200900	Atenció Ciutadana - bàs. fun. plantilla					
2017.11000.92500.1210900	Atenció Ciutadana - compl. func. planti.					
2017.11000.92500.1300000	Atenció Ciutadana - p. laboral plantilla					



## EXERCICIS POSTERiors

## COMPROMISOS DE DESPESA AMB CÀRREC A PRESSUPOSTOS D'EXERCICIS POSTERiors

EXERCICI 2017

APLIC. PRESSUPOSTÀRIA	DESCRIPCIÓ	COMPROMISOS DE DESPESES ADQUIRITS B CÀRREC AL PRESSUPOST DE L'EXERCICI				
		2.018	2.019	2.020	2.021	ANYS SUCCESSIUS
2017.11000.92500.1300100	Atenció Ciutadana - hores extres laboral					
2017.11000.92500.1310000	Atenció Ciutadana - p. laboral temporal					
2017.11000.92500.1430000	Atenció Ciutadana - retr. altre personal					
2017.11000.92500.1500000	Atenció Ciutadana - productivitat					
2017.11000.92500.1510000	Atenció Ciutadana - Ampl. horari funcio.					
2017.11000.92500.1520000	Atenció Ciutadana - pla de carrera					
2017.11000.92500.1600000	Atenció Ciutadana - Seguretat Social					
2017.11000.93100.1100900	Política Econòmica_Intervenció- p.eventual					
2017.11000.93100.1200900	Política Econòmica_Intervenció - f. bàsiques plantilla					
2017.11000.93100.1210900	Política Econòmica_Intervenció - f. complem. plantilla					
2017.11000.93100.1300000	Política Econòmica_Intervenció - p. laboral plantilla					
2017.11000.93100.1300100	Política Econòmica_Intervenció -hores extres laborals					
2017.11000.93100.1310000	Política Econòmica_Intervenció- retribucions laborals temp.					
2017.11000.93100.1430000	Política Econòmica_Intervenció- retribucions altre personal					
2017.11000.93100.1500000	Política Econòmica_Intervenció - productivitat					
2017.11000.93100.1510000	Política Econòmica_Intervenció- ampliacions horari funcion.					
2017.11000.93100.1520000	Política Econòmica_Intervenció - pla de carrera					
2017.11000.93100.1600000	Política Econòmica_Intervenció - Seguretat Social					
2017.11000.93101.1100900	Política Econòmica_Comptabilitat - personal eventual					





## EXERCICIS POSTERiors

## COMPROMISOS DE DESPESA AMB CÀRREC A PRESSUPOSTOS D'EXERCICIS POSTERiors

EXERCICI 2017

APLIC. PRESSUPOSTÀRIA	DESCRIPCIÓ	COMPROMISOS DE DESPESES ADQUIRITS B CÀRREC AL PRESSUPOST DE L'EXERCICI				
		2.018	2.019	2.020	2.021	ANYS SUCCESSIUS
2017.11000.93101.1200900	Política Econòmica_Comptabilitat - bàs. funcion. plantilla					
2017.11000.93101.1210900	Política Econòmica_Comptabilitat - compl. funcion. planti.					
2017.11000.93101.1300000	Política Econòmica_Comptabilitat - p. laboral plantilla					
2017.11000.93101.1300100	Política Econòmica_Comptabilitat - hores extres laborals					
2017.11000.93101.1310000	Política Econòmica_Comptabilitat - p. laboral temporal					
2017.11000.93101.1430000	Política Econòmica_Comptabilitat - retr. altre personal					
2017.11000.93101.1500000	Política Econòmica_Comptabilitat - productivitat					
2017.11000.93101.1510000	Política Econòmica_Comptabilitat - amplia. horari funciona					
2017.11000.93101.1520000	Política Econòmica_Comptabilitat - pla de carrera					
2017.11000.93101.1600000	Política Econòmica_Comptabilitat -Seguretat Social					
2017.11000.93200.1100900	Gestió sistema tributari - p. eventual					
2017.11000.93200.1200900	Gestió sistema tributari - bàs. funcionaris plan.					
2017.11000.93200.1210900	Gestió sistema tributari - compl. funcionaris plan.					
2017.11000.93200.1300000	Gestió sistema tributari - p. laboral plantilla					
2017.11000.93200.1300100	Gestió sistema tributari - hores extres laborals					
2017.11000.93200.1310000	Gestió sistema tributari - p. laboral temporal					
2017.11000.93200.1430000	Gestió sistema tributari - ret. altre personal					
2017.11000.93200.1500000	Gestió sistema tributari - productivitat					
2017.11000.93200.1510000	Gestió sistema tributari - amp. horari funcionaris					



## EXERCICIS POSTERIORIS

## COMPROMISOS DE DESPESA AMB CÀRREC A PRESSUPOSTOS D'EXERCICIS POSTERIORIS

EXERCICI 2017

APLIC. PRESSUPOSTÀRIA	DESCRIPCIÓ	COMPROMISOS DE DESPESES ADQUIRITS B CÀRREC AL PRESSUPOST DE L'EXERCICI				
		2.018	2.019	2.020	2.021	ANYS SUCCESSIUS
2017.11000.93200.1520000	Gestió sistema tributari - pla de carrera					
2017.11000.93200.1600000	Gestió sistema tributari - Seguretat Social					
2017.11000.93300.1100900	Gestió del patrimoni - p. eventual					
2017.11000.93300.1200900	Gestió del patrimoni - bàs. funcionaris plan.					
2017.11000.93300.1210900	Gestió del patrimoni - compl. funcionaris plan.					
2017.11000.93300.1300000	Gestió del patrimoni - p. laboral plantilla					
2017.11000.93300.1300100	Gestió del patrimoni - hores extres laborals					
2017.11000.93300.1310000	Gestió del patrimoni - p. laboral temporal					
2017.11000.93300.1430000	Gestió del patrimoni - ret. altre personal					
2017.11000.93300.1500000	Gestió del patrimoni - productivitat					
2017.11000.93300.1510000	Gestió del patrimoni - amp. horari funcionaris					
2017.11000.93300.1520000	Gestió del patrimoni - pla de carrera					
2017.11000.93300.1600000	Gestió del patrimoni - Seguretat Social					
2017.11000.93400.1100900	Tresoreria - personal eventual					
2017.11000.93400.1200900	Tresoreria - bàs. fun. plantilla					
2017.11000.93400.1210900	Tresoreria - compl. fun. plantilla					
2017.11000.93400.1300000	Tresoreria - personal laboral plantilla					
2017.11000.93400.1300100	Tresoreria- hores extres laborals					
2017.11000.93400.1310000	Tresoreria- p. laboral temporal					



## EXERCICIS POSTERiors

## COMPROMISOS DE DESPESA AMB CÀRREC A PRESSUPOSTOS D'EXERCICIS POSTERiors

EXERCICI 2017

APLIC. PRESSUPOSTÀRIA	DESCRIPCIÓ	COMPROMISOS DE DESPESES ADQUIRITS B CÀRREC AL PRESSUPOST DE L'EXERCICI				
		2.018	2.019	2.020	2.021	ANYS SUCCESSIUS
2017.11000.93400.1430000	Tresoreria- retribucions altre personal					
2017.11000.93400.1500000	Tresoreria - productivitat					
2017.11000.93400.1510000	Tresoreria - amp. horari funcionaris					
2017.11000.93400.1520000	Tresoreria- pla de carrera					
2017.11000.93400.1600000	Tresoreria - Seguretat Social					
2017.11124.13200.6370000	Adequació Nova Seu Policia Local					
2017.11200.92000.2269900	Seguretat i salut laboral					
2017.11200.92000.2279900	Prevenió de riscos laborals	20.603,93				
2017.11226.92000.2279900	Prevenió de riscos laborals					
2017.11300.32600.1600000	Conveni pràctiques amb institucions - Seguretat social					
2017.11300.32600.4800000	Conveni pràctiques amb institucions	2.912,00				
2017.11300.32600.4800001	Conveni pràctiques amb institucions - retribucions	12.244,00				
2017.11300.92000.2260700	Serveis externs i consultories					
2017.11300.92000.2260701	Serveis Externs i Consultories					
2017.11300.92000.2270600	Serveis externs i consultories					
2017.11300.92000.2279900	Serveis Externs i Consultories	16.455,20				
2017.11300.92000.2312000	Dietes i desplaçaments					
2017.11326.32600.4800000	Conveni pràctiques amb institucions					
2017.11400.92000.1620000	Pla de Formació					



## EXERCICIS POSTERiors

## COMPROMISOS DE DESPESA AMB CÀRREC A PRESSUPOSTOS D'EXERCICIS POSTERiors

EXERCICI 2017

APLIC. PRESSUPOSTÀRIA	DESCRIPCIÓ	COMPROMISOS DE DESPESES ADQUIRITS B CÀRREC AL PRESSUPOST DE L'EXERCICI				
		2.018	2.019	2.020	2.021	ANYS SUCCESSIUS
2017.11426.92000.1620000	Pla de Formació					
2017.12000.24100.1310001	Retribució Plans d'ocupació AMB					
2017.12000.24100.1310002	Retribució Plans d'ocupació subvencionats SOC					
2017.12000.24100.1310004	Retribució Plans d'ocupació Diputació					
2017.12000.24100.1310005	Retribució Plans d'ocupació SOC PRMI					
2017.12000.24100.1600001	Seguretat Social Plans d'ocupació AMB					
2017.12000.24100.1600002	Seguretat Social Plans d'ocupació subvencionats SOC					
2017.12000.24100.1600004	Seguretat Social Plans d'ocupació Diputació					
2017.12000.24100.1600005	Seguretat Social Plans d'ocupació SOC PRMI					
2017.12000.24100.2210400	Roba de feina i EPIs Plans d'ocupació					
2017.12000.24100.2260600	Formació personal PO subvencionats SOC					
2017.12000.24100.2260601	Formació personal PO subvencionats SOC-PRMI					
2017.12000.24100.2260602	Cursos formació ocupacional					
2017.12000.24100.2269900	Itineraris Servei Integral d'Ocupació (SIO)					
2017.12000.24100.2269901	Despeses diverses d'ocupació					
2017.12000.24100.2279900	Acompanyament a la inserció laboral de persones amb discapa					
2017.12000.24100.2279901	Concurs empenedoria i economia social - assessorament					
2017.12000.24100.2279902	Contractació serveis per projectes foment ocupació					



## EXERCICIS POSTERiors

## COMPROMISOS DE DESPESA AMB CÀRREC A PRESSUPOSTOS DE L'EXERCICI POSTERiors

EXERCICI 2017

APLIC. PRESSUPOSTÀRIA	DESCRIPCIÓ	COMPROMISOS DE DESPESES ADQUIRITS B CÀRREC AL PRESSUPOST DE L'EXERCICI				
		2.018	2.019	2.020	2.021	ANYS SUCCESSIUS
2017.12000.24100.4800000	Emprenedoria i economia social					
2017.12000.24100.4800001	Conveni amb l'associació de persones en situació d'atur de					
2017.12000.24100.4800002	Beques transport i conciliació familiar per a accions d'ins					
2017.12000.24100.4800004	Subvencions a l'autoocupació					
2017.12000.24100.4800005	Subvencions a les empreses per a la contractació de persone					
2017.12000.32400.4100000	Transferència PME programa PFI					
2017.12025.92500.2260200	Accions comunicatives institucionals					
2017.12026.24100.2210400	Subministrament de vestuari					
2017.12026.24100.2260600	Cursos formació ocupacional					
2017.12026.24100.4800002	Subvenció usuaris SOM					
2017.13000.13200.2140000	Manteniment de vehicles Policia					
2017.13000.13200.2210400	Vestuari Policia local					
2017.13000.13200.6240000	Renovació vehicles Policia					
2017.13000.13500.2210400	Vestuari i equips de protecció Protecció Civil					
2017.13000.13500.2260600	Formació Protecció civil					
2017.13000.13500.2269900	Despeses diverses Protecció Civil					
2017.13000.13500.2269901	Vigilància estacionaments curses i/o actes públics					
2017.13000.15320.2130000	Manteniment de maquinària industrial					
2017.13000.31101.2130000	Manteniment desfibril·lador Seguretat Ciutadana i PC					



## EXERCICIS POSTERiors

## COMPROMISOS DE DESPESA AMB CÀRREC A PRESSUPOSTOS DE L'EXERCICI POSTERiors

EXERCICI 2017

APLIC. PRESSUPOSTÀRIA	DESCRIPCIÓ	COMPROMISOS DE DESPESES ADQUIRITS B CÀRREC AL PRESSUPOST DE L'EXERCICI				
		2.018	2.019	2.020	2.021	ANYS SUCCESSIUS
2017.13000.92000.2030000	Rentings màquines multifuncions	47.339,60	5.700,00			
2017.13000.92000.2030001	Rentings vehicles					
2017.13000.92000.2140000	Manteniment de vehicles	14.144,58	3.660,35	2.660,50		
2017.13000.92000.2160000	Material oficina i consumibles informàtica					
2017.13000.92000.2200001	Material d'oficina i consumibles d'informàtica					
2017.13000.92000.2200100	Publicacions subscripcions i llibres					
2017.13000.92000.2210300	Carburant de vehicles i maquinària diversa	129.833,00	129.833,00	97.374,75		
2017.13000.92000.2210400	Equips de protecció i seguretat en el treball					
2017.13000.92000.2210401	Vestuari					
2017.13000.92000.2219900	Material de ferreteria, electricitat i fontaneria					
2017.13000.92000.2231000	Desplaçaments i allotjaments personal directiu (PROJECTE R4E					
2017.13000.92000.2231001	Desplaçaments i allotjaments personal no directiu					
2017.13000.92000.2240000	Responsabilitat patrimonial					
2017.13000.92000.2240001	Assegurances					
2017.13000.92000.2260300	Publicacions edictes	4.642,91				
2017.13000.92000.2269900	Despeses diverses contractació i compres	10.599,60	10.559,60			
2017.13000.92000.2269901	Despeses diverses projecte Ethics for Sport					
2017.13000.92000.2311000	Desplaçaments i allotjaments personal directiu					



## EXERCICIS POSTERiors

## COMPROMISOS DE DESPESA AMB CÀRREC A PRESSUPOSTOS D'EXERCICIS POSTERiors

EXERCICI 2017

APLIC. PRESSUPOSTÀRIA	DESCRIPCIÓ	COMPROMISOS DE DESPESES ADQUIRITS B CÀRREC AL PRESSUPOST DE L'EXERCICI				
		2.018	2.019	2.020	2.021	ANYS SUCCESSIUS
2017.13000.92000.2312000	Desplaçaments i allotjaments Personal no directiu					
2017.13026.13200.2140000	Manteniment de vehicles Policia					
2017.13026.13200.2210400	Vestuari Policia local					
2017.13026.13500.2210400	Vestuari i equips de protecció Protecció civil					
2017.13026.13500.2210600	Material Sanitari Proteccio civil					
2017.13026.15320.2130000	Manteniment de maquinària industrial					
2017.13026.31101.2130000	Manteniment desfibril·lador Seguretat Ciutadana i PC					
2017.13026.92000.2030000	Rentings màquines multifuncions					
2017.13026.92000.2140000	Manteniment de vehicles					
2017.13026.92000.2200001	Material d'oficina i consumibles d'informàtica					
2017.13026.92000.2210300	Carburant de vehicles i maquinària diversa					
2017.13026.92000.2210400	Equips de protecció i seguretat en el treball					
2017.13026.92000.2210401	Vestuari					
2017.13026.92000.2219900	Material de ferreteria, electricitat i fontaneria					
2017.13026.92000.2240001	Assegurances					
2017.13026.92000.2260300	Publicacions edictes					
2017.14000.43000.4800000	Aportació a la Fundació Sant Cugat Actiu					
2017.14000.43100.2269900	Despeses diverses de promoció comerç local					
2017.14000.43100.2270600	Desenvolupar el Pla Estratègic de Comerç					



## EXERCICIS POSTERIORIS

## COMPROMISOS DE DESPESA AMB CÀRREC A PRESSUPOSTOS D'EXERCICIS POSTERIORIS

EXERCICI 2017

APLIC. PRESSUPOSTÀRIA	DESCRIPCIÓ	COMPROMISOS DE DESPESES ADQUIRITS B CÀRREC AL PRESSUPOST DE L'EXERCICI				
		2.018	2.019	2.020	2.021	ANYS SUCCESSIUS
2017.14000.43100.4790000	Transferències corrents - promoció del comerç					
2017.14000.43120.2120000	Manteniment i reparació instal·lacions mercat					
2017.14000.43120.4800000	Subvenció Mercat Torreblanca per ingressos					
2017.14000.43130.2160000	Gestió mercats no sedentaris					
2017.14000.43300.2279900	Emprenedoria					
2017.14026.43100.2269900	Despeses diverses de promoció comerç local					
2017.14026.43100.2270600	Desenvolupar el Pla Estratègic de Comerç					
2017.14026.43120.2120000	Manteniment i reparació instal·lacions mercat					
2017.14026.43130.2160000	Gestió mercats no sedentaris					
2017.20020.45400.6190000	Pla Millora de carrers					
2017.20021.45400.2279900	EXECUCIONS SUBSIDIARIES-OBRES D'URB. C/DIPUT FLORESTA					
2017.20023.15000.2279900	Execucions subsidiaries					
2017.20023.92000.6320000	Serveis energètics edif. Mpals					
2017.20024.15000.2279900	Execucions subsidiaries					
2017.20024.16100.6190001	INVERSIO COL·LECTORS CAN CORTES					
2017.20025.15000.2279900	Execucions subsidiaries					
2017.20025.15100.6090001	Urbanització Bell Indret					
2017.20025.15320.6190000	Reparació av.Alfons d'Arag-estació FGC Volpelleres					





## EXERCICIS POSTERIORIS

## COMPROMISOS DE DESPESA AMB CÀRREC A PRESSUPOSTOS D'EXERCICIS POSTERIORIS

EXERCICI 2017

APLIC. PRESSUPOSTÀRIA	DESCRIPCIÓ	COMPROMISOS DE DESPESES ADQUIRITS B CÀRREC AL PRESSUPOST DE L'EXERCICI				
		2.018	2.019	2.020	2.021	ANYS SUCCESSIUS
2017.20025.33210.6220000	Biblioteca central					
2017.20025.34200.6220000	Pavelló poliesportiu de La Guinardera					
2017.20025.42500.6190000	Soterrament línia AT Valldoreix					
2017.20025.92000.6290000	Rehabilitació cobertes Masia Can Monmany					
2017.20025.93300.6320000	Intervenció urgència església del Monestir					
2017.20025.93300.6320001	Masies i altres edificis catalogats					
2017.20124.13300.6190000	PLA DE MOBILITAT					
2017.20124.13400.6230000	MARQUES VIARIES I SENYALITZACIO					
2017.20124.15320.6230000	Marques viàries i senyalització					
2017.20124.15320.6260000	Càmeres control de pilones					
2017.20125.13300.6190000	Pla de mobilitat					
2017.20125.13400.6230001	Inversió elements de trànsit					
2017.20125.44200.6230000	Marquesines noves i altres elements					
2017.20300.13400.2279900	Manteniment elements de trànsit	270.395,57	270.395,57	180.263,71		
2017.20300.13400.6230001	Obra nova elements de trànsit	76.813,19	76.813,19	51.208,79		
2017.20300.13400.6260000	Modernització programada dels elements	43.664,94	43.664,94	29.109,84		
2017.20300.15320.2030000	Gestió manteniment via pública-lloguer maquinari					
2017.20300.15320.2100000	Gestió manteniment via pública	753,64				
2017.20300.15320.2219900	Gestió manteniment via pública-subministraments	89.777,75	3.315,54			



## EXERCICIS POSTERiors

## COMPROMISOS DE DESPESA AMB CÀRREC A PRESSUPOSTOS DE L'EXERCICI POSTERiors

EXERCICI 2017

APLIC. PRESSUPOSTÀRIA	DESCRIPCIÓ	COMPROMISOS DE DESPESES ADQUIRITS B CÀRREC AL PRESSUPOST DE L'EXERCICI				
		2.018	2.019	2.020	2.021	ANYS SUCCESSIUS
2017.20300.15320.6190000	Inversions Via Pública					
2017.20300.15320.6190001	Barri monestir - Sant Francesc (Avda. Cerdanyola)					
2017.20300.16100.6090000	Obres subministrament aigua potable Can Barata					
2017.20300.16230.2270000	Gestió Eliminació de Residus	37.500,03				
2017.20300.16500.2130000	Manteniment enllumenat públic	1.214.713,32	1.214.713,32	809.808,88		
2017.20300.16500.2130002	Reposició cablejat enllumenat públic					
2017.20300.16500.2279900	Despesa energètica enllumenat públic	1.153.460,00	1.153.460,00	1.165.095,00		
2017.20300.16500.2279901	Pla d'enllumenat públic	998.590,20	998.590,20	665.726,80		
2017.20300.16500.6230001	Millores xarxa enllumenat públic	200.000,00	200.000,00	200.000,00		
2017.20300.32300.2120000	Mant. edificis ensenyament	12.334,13				
2017.20300.33300.2120000	Mant. edificis culturals	10.540,88				
2017.20300.33400.2030000	Lloguer material infraestructures actes i festes					
2017.20300.34200.2120000	Mant. edificis esportius	9.540,88				
2017.20300.92000.2120000	Mant. edificis administratius	9.540,88				
2017.20323.15320.6190000	INVERSIO DE REPOSICIÓ VIA PUBLICA					
2017.20324.15320.6190000	INVESIO DE REPOSICIÓ VIA PUBLICA					
2017.20325.15320.6190000	Inversió de reposició via pública					
2017.20325.17200.6230000	Inversions en instal·lacions fotovoltaïques					
2017.20325.17200.6330000	Inversions millores eficiència energètica instal·l					



## EXERCICIS POSTERiors

## COMPROMISOS DE DESPESA AMB CÀRREC A PRESSUPOSTOS DE L'EXERCICI POSTERiors

EXERCICI 2017

APLIC. PRESSUPOSTÀRIA	DESCRIPCIÓ	COMPROMISOS DE DESPESES ADQUIRITS B CÀRREC AL PRESSUPOST DE L'EXERCICI				
		2.018	2.019	2.020	2.021	ANYS SUCCESSIUS
2017.20326.13400.2279900	Manteniment elements de trànsit					
2017.20326.13400.6230001	Obra nova elements de trànsit					
2017.20326.13400.6260000	Modernització programada dels elements					
2017.20326.15320.2030000	Gestió manteniment via pública-lloguer maquinari					
2017.20326.15320.2100000	Gestió manteniment via pública					
2017.20326.15320.2219900	Gestió manteniment via pública-subministraments					
2017.20326.15320.6190000	Inversió de reposició via pública					
2017.20326.16230.2270000	Gestió Eliminació de Residus					
2017.20326.16500.2130000	Manteniment enllumenat públic					
2017.20326.16500.2130002	Reposició cablejat enllumenat públic					
2017.20326.16500.2279900	Despesa energètica enllumenat públic					
2017.20326.16500.2279901	Pla d'enllumenat públic					
2017.20326.16500.6230000	Enllumenat públic polígon Can Sant Joan					
2017.20326.32300.2120000	Mant. edificis ensenyament					
2017.20326.33000.2120000	Mant. edificis culturals					
2017.20326.92000.2120000	Mant. edificis administratius					
2017.20400.16000.2100000	Contracte de servei de clavegueram					
2017.20400.16000.2100001	Connexions de clavegueram de particulars					
2017.20400.16001.2130000	Manteniment EDARS i EBARS	129.982,85	70.899,85			



## EXERCICIS POSTERiors

## COMPROMISOS DE DESPESA AMB CÀRREC A PRESSUPOSTOS D'EXERCICIS POSTERiors

EXERCICI 2017

APLIC. PRESSUPOSTÀRIA	DESCRIPCIÓ	COMPROMISOS DE DESPESES ADQUIRITS B CÀRREC AL PRESSUPOST DE L'EXERCICI				
		2.018	2.019	2.020	2.021	ANYS SUCCESSIUS
2017.20424.16100.2100001	CONNEXIONS DE CLAVEGUERAM DE PARTICULARS					
2017.20425.16000.2100001	Connexions de clavegueram de particulars					
2017.20425.92000.6230000	Substitució downlights per leds zones pas edifici					
2017.20426.16000.2100000	Contracte de servei de clavegueram					
2017.20426.16000.2100001	Connexions de clavegueram de particulars					
2017.20426.16001.2130000	Manteniment EDARS i EBARS					
2017.20500.13200.2120000	Adequació normativa alarmes edificis					
2017.20500.13200.2120001	Manteniment control accessos i càmeres seguretat.	5.525,26				
2017.20500.23150.2270600	Contractació Servei suport taulell					
2017.20500.92000.2120000	Lloguer de contenidors i servei de recollida i destrucció					
2017.20500.92000.2120002	Previsió de retolacions diverses					
2017.20500.92000.2130000	Manteniment preventiu instal·lacions audiovisuals					
2017.20500.92000.2130001	Mestratge claus electròniques (prova pilot)					
2017.20500.92000.2220100	Gestió correspondència	114.835,45	47.749,12			
2017.20500.92000.2270600	Actuacions pel compliment normatiu					
2017.20526.13200.2120000	Adequació normativa alarmes edificis					
2017.20526.13200.2120001	Manteniment control accessos i càmeres seguretat.					
2017.20526.92000.2120000	Lloguer de contenidors i servei de recollida i destrucció					
2017.20526.92000.2120002	Previsió de retolacions diverses					



## EXERCICIS POSTERIORIS

## COMPROMISOS DE DESPESA AMB CÀRREC A PRESSUPOSTOS D'EXERCICIS POSTERIORIS

EXERCICI 2017

APLIC. PRESSUPOSTÀRIA	DESCRIPCIÓ	COMPROMISOS DE DESPESES ADQUIRITS B CÀRREC AL PRESSUPOST DE L'EXERCICI				
		2.018	2.019	2.020	2.021	ANYS SUCCESSIUS
2017.20526.92000.2220100	Gestió correspondència					
2017.20600.13200.2210000	consums electricitat-seguretat ciutadana					
2017.20600.13200.2210100	consums aigua-seguretat ciutadana					
2017.20600.16500.2210000	Consums electricitat-via pública					
2017.20600.16500.2279901	Seguiment preus elèctrics OMIE					
2017.20600.17100.2210100	consums aigua Via Pública					
2017.20600.32300.2210000	consums electricitat-Edificis ensenyament					
2017.20600.32300.2210100	consums aigua-Edificis Ensenyament					
2017.20600.32300.2210200	consums gas- Edificis ensenyament					
2017.20600.33000.2210000	consums electricitat-Edificis Culturals i cívics					
2017.20600.33000.2210100	consums aigua- Edificis culturals i c. cívics					
2017.20600.33000.2210200	consums gas- Edificis culturals i c. cívics					
2017.20600.34200.2120002	Mant instal Ciutat Esportiva					
2017.20600.34200.2210000	consums electricitat-instal.lacions esportives					
2017.20600.34200.2210100	consums aigua-Instal.lacions esportives					
2017.20600.34200.2210200	consum gas- instal.lacions esportives					
2017.20600.42500.2130000	Manteniment instal fotovoltaiques					
2017.20600.43120.2210000	consums electricitat-mercats					
2017.20600.43120.2210100	consums aigua-Mercats					



## EXERCICIS POSTERiors

## COMPROMISOS DE DESPESA AMB CÀRREC A PRESSUPOSTOS DE L'EXERCICI POSTERiors

EXERCICI 2017

APLIC. PRESSUPOSTÀRIA	DESCRIPCIÓ	COMPROMISOS DE DESPESES ADQUIRITS B CÀRREC AL PRESSUPOST DE L'EXERCICI				
		2.018	2.019	2.020	2.021	ANYS SUCCESSIUS
2017.20600.92000.2120001	Compliment normatiu inst baixa tensió					
2017.20600.92000.2130000	Concessió mant calefacció, ACS i Climat					
2017.20600.92000.2160000	Programa gestió consums					
2017.20600.92000.2210000	consums electricitat-Edificis administratius					
2017.20600.92000.2210100	consums aigua- Edificis Administratius					
2017.20600.92000.2210200	consums gas- Edificis administratius					
2017.20600.92000.2279901	Manteniment instal.lacions ACS					
2017.20626.34200.2120002	Mant instal Ciutat Esportiva					
2017.20626.92000.2120001	Compliment normatiu inst baixa tensió					
2017.20700.92000.2120000	Manteniment integral ajuntament					
2017.20726.92000.2120000	Manteniment integral ajuntament					
2017.20800.92000.2120000	Manteniment portes automàtiques					
2017.20800.92000.2120002	Manteniment extintors					
2017.20800.92000.2130000	Manteniment ascensors municipals	4.000,26	2.879,80			
2017.20800.92000.2130001	Manteniment instal.lacions mpals (parallamps)					
2017.20800.93300.6190001	Millora dels edificis escoles primaries					
2017.20826.92000.2120001	Manteniment ascensors municipals					
2017.20826.92000.2120002	Manteniment extintors					
2017.20826.92000.6320000	Actuacions inversions edificis municipals					



## EXERCICIS POSTERiors

## COMPROMISOS DE DESPESA AMB CÀRREC A PRESSUPOSTOS D'EXERCICIS POSTERiors

EXERCICI 2017

APLIC. PRESSUPOSTÀRIA	DESCRIPCIÓ	COMPROMISOS DE DESPESES ADQUIRITS B CÀRREC AL PRESSUPOST DE L'EXERCICI				
		2.018	2.019	2.020	2.021	ANYS SUCCESSIUS
2017.20826.93300.6190001	Millora dels edificis escoles primaries					
2017.20900.16210.2270000	Concessió servei recollida d'escombraries	3.045.461,00	3.045.461,00	3.045.461,00	616.722,58	
2017.20900.16210.6220000	Obres adeq. punt verd					
2017.20900.16220.2270005	Gestió punt verd Can Calopa					
2017.20900.16220.2279900	Concessió recollides especials i gestió punts verd	984.827,02	984.827,02	574.482,44		
2017.20900.16300.2270000	Concessió servei neteja viària	4.597.071,00	4.597.071,00	4.597.071,00	657.032,76	
2017.20900.17200.2260200	Comunicació minimització generació residus					
2017.20900.17200.2260600	Espai de Creació Punt Verd					
2017.20900.17200.2260901	Festa Major sostenible					
2017.20900.17200.2269900	Actuacions per minimitzar la generació de residus					
2017.20900.92000.2270000	Gestió concessió neteja edificis	3.207.306,36	403.654,09			
2017.20923.16210.2270000	Concessió servei neteja viària i recollida d'escombraries					
2017.20924.16210.2270000	Concessió servei neteja viària i recollida d'escombraries					
2017.20926.16210.2270000	Concessió servei recollida d'escombraries					
2017.20926.16210.2279900	Concessió recollides especials i gestió punts verd					
2017.20926.16210.6220000	Obres adeq. punt verd					
2017.20926.16220.2270005	Gestió punts verds					
2017.20926.16300.2270000	Concessió servei neteja viària					
2017.20926.17200.2260600	Espai de Creació Punt Verd					



## EXERCICIS POSTERiors

## COMPROMISOS DE DESPESA AMB CÀRREC A PRESSUPOSTOS DE L'EXERCICI POSTERiors

EXERCICI 2017

APLIC. PRESSUPOSTÀRIA	DESCRIPCIÓ	COMPROMISOS DE DESPESES ADQUIRITS B CÀRREC AL PRESSUPOST DE L'EXERCICI				
		2.018	2.019	2.020	2.021	ANYS SUCCESSIUS
2017.20926.17200.2260900	Actuacions per minimitzar la generació de residus					
2017.20926.17200.2260901	Festa Major sostenible					
2017.21022.15100.2279900	Execucions subsidiaries					
2017.21022.15100.6090000	Millora connexió Can Ametller					
2017.21022.15100.6230000	Soterrament línies alta tensió					
2017.21024.33000.6320000	Rehabilitació de CAn Quiteria					
2017.21025.15100.6000001	contractes direcció obres i coordinació seg.i salu					
2017.21025.15100.6090001	Pavimentació antic camí de Terrassa					
2017.21025.33000.6320000	Rehabilitació de CAn Quiteria					
2017.22022.15100.6090001	LLIURE DISPOSICIO LES PLANES					
2017.22023.15100.6090000	LLIURE DISPOSICIÓ LA FLORESTA					
2017.22023.15100.6090001	LLIURE DISPOSICIO LES PLANES					
2017.22023.15100.6090002	LLIURE DISPOSICIÓ MIRA-SOL					
2017.22024.15100.6090000	LLIURE DISPOSICIÓ LA FLORESTA					
2017.22024.15100.6090001	LLIURE DISPOSICIO LES PLANES					
2017.22024.15100.6090002	LLIURE DISPOSICIO MIRA-SOL					
2017.22024.15100.6090003	URBANITZACIO ENDAGAMENT RIERA CAN BORRULL					
2017.22024.92000.6000000	LLEI DE BARRIS, LES PLANES (inversions)					
2017.22025.15100.6090000	Lliure disposició La Floresta					





## EXERCICIS POSTERiors

## COMPROMISOS DE DESPESA AMB CÀRREC A PRESSUPOSTOS DE L'EXERCICI POSTERiors

EXERCICI 2017

APLIC. PRESSUPOSTÀRIA	DESCRIPCIÓ	COMPROMISOS DE DESPESES ADQUIRITS B CÀRREC AL PRESSUPOST DE L'EXERCICI				
		2.018	2.019	2.020	2.021	ANYS SUCCESSIUS
2017.22025.15100.6090001	Lliure disposició Les Planes					
2017.22025.15100.6090002	Lliure disposició Mira-Sol					
2017.23025.16000.6190000	Altres inversions de clavegueram					
2017.23025.45200.6230000	Construcció pou aigua reg per horts a Can Monmany					
2017.23124.17000.6090000	INFRAESTRUCTURES HORTS URBANS I SOCIALS					
2017.23124.17210.6090000	Infraestructures horts urbans i socials					
2017.23125.17000.6090000	Infraestructures horts urbans i socials					
2017.23200.17100.2030000	Utiltatges jardineria i materials magatzem					
2017.23200.17100.2100001	Mant.infraestructures xarxa reg aigües freàtiques					
2017.23200.17100.2190000	Manteniment àrees jocs infantils	256.763,40	256.763,40	126.381,71		
2017.23200.17100.2211100	Utiltatges jardineria i materials magatzem					
2017.23200.17100.2270000	Contracte mant mobiliari i elements urbans	140.250,00				
2017.23200.17100.2270001	Manteniment de parcs i jardins	1.669.609,28				
2017.23200.17100.2270003	Modificació i reducció de petites zones verdes					
2017.23200.17100.2279900	Manteniment arbrat viari					
2017.23200.17100.2279901	Tractaments fitosanitaris especials					
2017.23200.17100.6090000	Manteniment arbrat viari					
2017.23224.17100.6190000	Restauració jardins històrics i emblematics					



## EXERCICIS POSTERIORIS

## COMPROMISOS DE DESPESA AMB CÀRREC A PRESSUPOSTOS D'EXERCICIS POSTERIORIS

EXERCICI 2017

APLIC. PRESSUPOSTÀRIA	DESCRIPCIÓ	COMPROMISOS DE DESPESES ADQUIRITS B CÀRREC AL PRESSUPOST DE L'EXERCICI				
		2.018	2.019	2.020	2.021	ANYS SUCCESSIUS
2017.23224.17200.6090000	SUBSTITUCIO ARBRAT VIARI PLA DIRECTOR (1 FASE RBLA.)					
2017.23225.17100.6090000	Substitució arbrat viari Pla Director (1 fase rbla					
2017.23226.17100.2100001	Mant.infraestructures xarxa reg aigües freàtiques					
2017.23226.17100.2190000	Manteniment àrees jocs infantils					
2017.23226.17100.2211100	Utiltatges jardineria i materials magatzem					
2017.23226.17100.2270001	Manteniment de parcs i jardins					
2017.23226.17100.2270003	Modificació i reducció de petites zones verdes					
2017.23226.17100.2279900	Manteniment arbrat viari					
2017.23226.17100.2279901	Tractaments fitosanitaris especials					
2017.30100.15100.2270601	Estudis geotecnics i assessoraments itec, etc					
2017.30100.17200.2270601	Control de seguretat de les instal·lacions					
2017.30100.33400.6320000	Adequació espai La Unió	1.276.505,57				
2017.30100.33600.6320000	Inversions Monestir					
2017.30100.34100.6090000	Cobertura de la piscina Parc Central i Pista de les Planes					
2017.30100.34200.6220000	Finalització completa pavelló esportiu La Guinardera i vest					
2017.30100.34200.6220002	Vestidors Jaume Tubau					
2017.30100.34200.7500000	Projecte IES Leonardo Da vinci					
2017.30100.92000.2270600	Legalització dependències municipals					
2017.30125.93300.7500000	PAV Esportiu Leonardo Da Vinci					



## EXERCICIS POSTERIORIS

## COMPROMISOS DE DESPESA AMB CÀRREC A PRESSUPOSTOS D'EXERCICIS POSTERIORIS

EXERCICI 2017

APLIC. PRESSUPOSTÀRIA	DESCRIPCIÓ	COMPROMISOS DE DESPESES ADQUIRITS B CÀRREC AL PRESSUPOST DE L'EXERCICI				
		2.018	2.019	2.020	2.021	ANYS SUCCESSIUS
2017.30126.13300.6220000	Aparcament Avda Generalitat					
2017.30126.13300.6220001	Aparcament Avda Alcalde Barnils					
2017.30126.15100.2270601	Estudis geotècnics i assessoraments itec, etc					
2017.30126.15100.6090000	Urbanització Can Borull + mur verd					
2017.30126.34200.6220000	Pavelló poliesportiu de La Guinardera					
2017.30200.15100.2260400	Defensa Jurídica					
2017.30200.15100.2260401	Planejament urbanístic					
2017.30200.15100.2270600	Planejament urbanístic					
2017.30200.15100.2279900	Execucions subsidiàries					
2017.30200.15100.6000000	Expropiacions					
2017.30200.33300.6320000	Projecte Sala Polivalent					
2017.30226.15100.2260400	Defensa Jurídica					
2017.30226.15100.2260401	Planejament urbanístic					
2017.30226.15100.2270600	Planejament urbanístic					
2017.30226.15100.2279900	Execucions subsidiàries					
2017.30226.15100.6000000	Expropiacions					
2017.30300.13400.2130000	Mant. Maquinaria					
2017.30300.13400.2130002	Mant. senyalització horitzontal					
2017.30300.13400.2130003	Mant. senyalització vertical					



## EXERCICIS POSTERiors

## COMPROMISOS DE DESPESA AMB CÀRREC A PRESSUPOSTOS DE L'EXERCICI POSTERiors

EXERCICI 2017

APLIC. PRESSUPOSTÀRIA	DESCRIPCIÓ	COMPROMISOS DE DESPESES ADQUIRITS B CÀRREC AL PRESSUPOST DE L'EXERCICI				
		2.018	2.019	2.020	2.021	ANYS SUCCESSIUS
2017.30300.13400.2270600	Manteniment Pla de mobilitat urbana					
2017.30300.13400.6230001	Actuacions inversions mobilitat					
2017.30326.13300.2270600	Manteniment Pla de mobilitat urbana					
2017.30326.13400.2130000	Mant. Maquinaria					
2017.30326.13400.2130002	Mant. senyalització horitzontal					
2017.30326.13400.2130003	Mant. senyalització vertical					
2017.30400.44110.2130000	Concessió servei transport públic					
2017.30400.44110.2130001	Manteniment instal·lacions transport urbà	37.551,02				
2017.30400.44110.2130002	Manteniment estacions recàrrega vehicles elèctrics					
2017.30400.44110.2269900	Quotes Associacions transport					
2017.30400.44110.4720000	Concessió servei transport públic					
2017.30400.44110.6480000	Leasing vehicles transport urbà					
2017.30400.44200.6230000	Mobiliari Transport Urbà					
2017.30426.44110.2130001	Manteniment instal·lacions transport urbà					
2017.30426.44110.4720000	Concessió servei transport públic					
2017.30426.44110.6480000	Leasing vehicles transport urbà					
2017.30500.13600.2100002	Gestió i manteniment del medi natural	256.075,54	256.075,54	256.075,54	242.775,54	
2017.30500.13600.4800000	Subvenció a l'Agrupació de Defensa Forestal de Sant Cugat					
2017.30500.17000.2269900	Despeses diverses Medi ambient					



## EXERCICIS POSTERiors

## COMPROMISOS DE DESPESA AMB CÀRREC A PRESSUPOSTOS D'EXERCICIS POSTERiors

EXERCICI 2017

APLIC. PRESSUPOSTÀRIA	DESCRIPCIÓ	COMPROMISOS DE DESPESES ADQUIRITS B CÀRREC AL PRESSUPOST DE L'EXERCICI				
		2.018	2.019	2.020	2.021	ANYS SUCCESSIUS
2017.30500.17000.6090000	Infraestructura horts urbans					
2017.30500.17200.2260200	Campanyes de comunicació de medi ambient					
2017.30500.17200.2269902	Implantació Pla mpal i campanya medi ambient					
2017.30500.17200.2269903	Accions Agenda 2030					
2017.30500.17200.2269904	Dinamització agroecològica					
2017.30500.17200.2269905	Quotes associacions medi ambient					
2017.30500.17200.2279901	Gestió i seguiment d'animals	4.840,00	4.840,00			
2017.30500.17200.4800000	Subvenció escoles projecte EURONET 50x50					
2017.30500.17200.4800001	Subvencions de Medi Ambient					
2017.30500.17200.4800005	Subvencions entitats animalistes					
2017.30500.17210.2270600	Control de la qualitat ambiental	3.599,75				
2017.30500.23100.2270600	Assessorament en projectes de pobresa energètica					
2017.30500.23100.4720000	Ajuts en situació de pobresa energetica					
2017.30500.42500.2130000	Manteniment instal fotovoltaiques	2.168,67				
2017.30500.42500.2250000	Instal fotovoltaiques (impost)					
2017.30526.13600.2100002	Gestió i manteniment del medi natural					
2017.30526.17200.2260200	Campanyes de comunicació de medi ambient					
2017.30526.17200.2269900	Implantar Plans d'acció per l'energia sostenible					
2017.30526.17200.2269902	Implantació Pla mpal i campanya medi ambient					



## EXERCICIS POSTERIORIS

## COMPROMISOS DE DESPESA AMB CÀRREC A PRESSUPOSTOS D'EXERCICIS POSTERIORIS

EXERCICI 2017

APLIC. PRESSUPOSTÀRIA	DESCRIPCIÓ	COMPROMISOS DE DESPESES ADQUIRITS B CÀRREC AL PRESSUPOST DE L'EXERCICI				
		2.018	2.019	2.020	2.021	ANYS SUCCESSIUS
2017.30526.17200.2269906	Restauració Pedrera Berta					
2017.30526.17200.2269908	Implantar l'Agenda 21					
2017.30526.17200.4800001	Subvencions energies renovables-estalvi energètic					
2017.30526.17200.4800002	Subvencions sistemes comunitaris aigües grises					
2017.30526.17200.4800003	Subvencions de protecció ambiental					
2017.30526.17200.4800005	Subvencions entitats animalistes					
2017.30526.17210.2270600	Control de la qualitat ambiental					
2017.30526.31100.2279900	Gestió i seguiment d'animals					
2017.30700.31100.2269900	Protecció de la salut pública					
2017.30700.31100.2279900	Control de plagues	47.009,71	7.834,96			
2017.30700.31100.2279901	Gestió i seguiment d'animals	175.000,00	153.125,00			
2017.30700.31100.6090000	Construcció centre acolliment animals abandonats					
2017.30726.31100.2269900	Protecció de la salut pública					
2017.30726.31100.2279900	Control de plagues					
2017.30800.15100.2269900	Lliure disposició ordinari La Floresta					
2017.30800.15100.2269901	Lliure disposició ordinari Les Planes					
2017.30800.15100.2269902	Lliure disposició ordinari Mira-Sol					
2017.30800.15100.2269903	Dotació al barri del Centre Est lliure disposició					
2017.30800.15100.2269904	Dotació al barri del Centre Oest lliure disposició					



## EXERCICIS POSTERIORIS

## COMPROMISOS DE DESPESA AMB CÀRREC A PRESSUPOSTOS D'EXERCICIS POSTERIORIS

EXERCICI 2017

APLIC. PRESSUPOSTÀRIA	DESCRIPCIÓ	COMPROMISOS DE DESPESES ADQUIRITS B CÀRREC AL PRESSUPOST DE L'EXERCICI				
		2.018	2.019	2.020	2.021	ANYS SUCCESSIUS
2017.30800.15320.6090000	Lliure disposició Les Planes					
2017.30800.15320.6090001	Lliure disposició Mirasol					
2017.30800.15320.6090002	Lliure disposició La Floresta					
2017.30800.46200.2270600	Observatori Sociològic	47.625,60				
2017.30800.92400.2260600	Constitució i impuls consells participació ciutada					
2017.30800.92400.2260601	Constitució i impuls consells participació ciutadana					
2017.30800.92400.2269900	Despeses de Participació Ciutadana en plans mun.					
2017.30800.92400.2269901	Despeses de Participació Ciutadana en plans mun.					
2017.30800.92400.2269902	Participació ciutadana xarxes socials					
2017.30800.92400.2270600	Pressupost Participatiu					
2017.30826.46200.2270600	Observatori Sociològic					
2017.30826.92400.2260600	Constitució i impuls consells participació ciutada					
2017.30826.92400.2269900	Despeses de Participació Ciutadana en plans mun.					
2017.30826.92400.2270600	Pressupost Participatiu					
2017.31124.49100.6270000	INVERSIONS PROJECTES SAMART CITY					
2017.31124.49100.6270001	Projecte e-administració					
2017.31124.92000.6260000	INVERSIONS EN SISTEMES INFORMÀTICS					
2017.31125.49100.6270001	Projecte e-administració					
2017.31125.92000.2279900	Manteniment i serveis externs informàtics					



## EXERCICIS POSTERiors

## COMPROMISOS DE DESPESA AMB CÀRREC A PRESSUPOSTOS DE L'EXERCICI POSTERiors

EXERCICI 2017

APLIC. PRESSUPOSTÀRIA	DESCRIPCIÓ	COMPROMISOS DE DESPESES ADQUIRITS B CÀRREC AL PRESSUPOST DE L'EXERCICI				
		2.018	2.019	2.020	2.021	ANYS SUCCESSIUS
2017.31125.92000.6260000	Inversions en Sistemes Informàtics					
2017.31222.49100.6260000	Inversions Telecomunicacions					
2017.31223.49100.6270000	Inversions Projecte Smart City					
2017.31225.49100.6230000	Inversions Telecomunicacions					
2017.40000.43300.4100000	Transferència a IGEPESI					
2017.40000.92000.2269901	Associacions municipalistes					
2017.40000.92000.2269902	Associacions municipalistes					
2017.40000.92000.6270000	10% Projecte Participatiu					
2017.40026.92000.6270001	Altres inversions de menys quantia					
2017.40122.15100.6090000	Construcció del Parkhour					
2017.40125.33400.6320000	Adequació espai La Unió					
2017.41125.32600.4800001	Ajuts menjador i escolaritat					
2017.42024.34200.6190000	Inversions esports					
2017.42025.34000.2260900	Act. I millores gest. Instal esport, serveis i programes					
2017.43100.49100.2160000	Manteniment plataforma Portal Entitas					
2017.43100.49100.2229900	Lloguer canal TDT					
2017.43100.49100.2270600	Desenvolupament i integració d'aplicacions					
2017.43100.49100.2279900	Manteniment i serveis externs informàtics					
2017.43100.49100.2279902	Serveis externs pel desenvolupament d'aplicatius					





## EXERCICIS POSTERIORIS

## COMPROMISOS DE DESPESA AMB CÀRREC A PRESSUPOSTOS D'EXERCICIS POSTERIORIS

EXERCICI 2017

APLIC. PRESSUPOSTÀRIA	DESCRIPCIÓ	COMPROMISOS DE DESPESES ADQUIRITS B CÀRREC AL PRESSUPOST DE L'EXERCICI				
		2.018	2.019	2.020	2.021	ANYS SUCCESSIUS
2017.43100.49100.2279903	Nous formats web i suports digitals					
2017.43100.49100.6260000	Inversions en Sistemes Informàtics					
2017.43100.49100.6270000	Inversions Telecomunicacions					
2017.43100.92000.2269900	Quotes associacions					
2017.43100.92000.2270600	LOPD i Pla de Contingències					
2017.43100.92000.2279900	Manteniment i serveis externs informàtics	24.845,32				
2017.43100.92300.2279901	Serveis externs informàtics	43.034,86	16.964,35			
2017.43126.49100.2229900	Lloguer canal TDT					
2017.43126.49100.2270600	Desenvolupament i integració d'aplicacions					
2017.43126.92000.2270600	LOPD i Pla de Contingències					
2017.43126.92000.2279900	Manteniment i serveis externs informàtics					
2017.43126.92000.2279901	Serveis externs informàtics					
2017.43126.92000.2279902	Nous formats web i suports digitals					
2017.43200.13200.2220000	Serveis comunicacions digitals policia i emergènci	6.874,05				
2017.43200.49100.2130000	Manteniment infraestructures telecomunicacions	49.694,80				
2017.43200.49100.2200200	Manteniment de dispositius					
2017.43200.49100.2220002	Consums veu i dades	386.961,39	386.961,39	386.961,39	96.740,39	
2017.43200.49100.2270600	Serveis de Telecomunicacions					
2017.43200.49100.2270601	Oficina de qualitat telecomunicacions	10.431,71				



## EXERCICIS POSTERIORIS

## COMPROMISOS DE DESPESA AMB CÀRREC A PRESSUPOSTOS D'EXERCICIS POSTERIORIS

EXERCICI 2017

APLIC. PRESSUPOSTÀRIA	DESCRIPCIÓ	COMPROMISOS DE DESPESES ADQUIRITS B CÀRREC AL PRESSUPOST DE L'EXERCICI				
		2.018	2.019	2.020	2.021	ANYS SUCCESSIUS
2017.43200.49100.2270602	Despeses Projecte Smart City					
2017.43200.49100.2270603	Assistència tècnica de Telecomunicacions					
2017.43200.49100.2270604	Serveis externs de Telecomunicacions.					
2017.43200.49100.2270605	Serveis externs de Telecomunicacions					
2017.43200.49100.2270606	Oficina de Projectes Telecomunicacions	90.177,70	74.112,50	74.112,50	96.740,39	
2017.43200.49100.2279904	Infraestructura tecnològica on-line	4.031,72				
2017.43226.13200.2220000	Serveis comunicacions digitals policia i emergènci					
2017.43226.49100.2130000	Manteniment infraestructures telecomunicacions					
2017.43226.49100.2270600	Serveis de Telecomunicacions					
2017.43226.49100.2270601	Oficina de qualitat telecomunicacions					
2017.43226.49100.2270605	Serveis externs de Telecomunicacions					
2017.43226.92000.2279904	Infraestructura tecnològica on-line					
2017.43300.92300.2270600	Sistema d'Informació Corporativa					
2017.43326.92300.2270600	Sistema d'Informació Corporativa					
2017.43400.33220.2269900	Conservació Documental					
2017.43400.92000.1620000	Formació interna en matèria de Protecció de dades					
2017.43400.92200.2270600	Manteniment del SIG	19.052,75	1.960,50			
2017.43426.92200.2270600	Manteniment del SIG					
2017.43500.92500.2279900	Manteniment servei atenció telefònica 010	206.615,29	68.927,53			



## EXERCICIS POSTERIORIS

## COMPROMISOS DE DESPESA AMB CÀRREC A PRESSUPOSTOS DE L'EXERCICI POSTERIORIS

EXERCICI 2017

APLIC. PRESSUPOSTÀRIA	DESCRIPCIÓ	COMPROMISOS DE DESPESES ADQUIRITS B CÀRREC AL PRESSUPOST DE L'EXERCICI				
		2.018	2.019	2.020	2.021	ANYS SUCCESSIUS
2017.43600.49300.2260200	Campanyes OMIC					
2017.43600.49300.2279900	Assessoria Jurídica de l'OMIC.					
2017.43700.49100.2279903	Administració Electrònica					
2017.43900.92000.2220001	Consum mòbils i dades mòbils- Edif.Administratiu					
2017.43900.92000.2220002	Consum telèfon fix i dades .- Edif.Administratiu					
2017.43926.92000.2220001	Consum mòbils i dades mòbils- Edif.Administratiu					
2017.43926.92000.2220002	Consum telèfon fix i dades .- Edif.Administratiu					
2017.50000.32000.4100000	Transferència a Patronat municipal d'educació					
2017.50000.32000.7100000	Transferència de capital PME					
2017.50000.33210.4100000	Aportació OAMCC - biblioteques					
2017.50000.33300.4100001	Transferència a OAMCC					
2017.50000.33300.4800000	CONVENI AMB FUNDACIÓ CABANAS	12.000,00	12.000,00	12.000,00		
2017.50000.33400.4100000	Aportació OAMCC - activitat					
2017.50000.33400.4800000	Ajuts per llibreries, galeries d'art i clubs esportius (IBI)					
2017.50000.33400.4800001	Conveni anual CAMERATA SANT CUGAT					
2017.50000.33400.4800002	Conveni anual JOVENTUTS MUSICALS					
2017.50000.33400.4800003	Conveni anual COMISSIÓ SANT ANTONI					
2017.50000.33400.4800004	Conveni anual APV MAS GENER					
2017.50000.33400.4800005	Conveni anual ESBART					



## EXERCICIS POSTERIORIS

## COMPROMISOS DE DESPESA AMB CÀRREC A PRESSUPOSTOS D'EXERCICIS POSTERIORIS

EXERCICI 2017

APLIC. PRESSUPOSTÀRIA	DESCRIPCIÓ	COMPROMISOS DE DESPESES ADQUIRITS B CÀRREC AL PRESSUPOST DE L'EXERCICI				
		2.018	2.019	2.020	2.021	ANYS SUCCESSIUS
2017.50000.33400.4800006	Conveni anual GEGANTERS					
2017.50000.33400.4800007	Conveni anual OMNIUM CULTURAL					
2017.50000.33400.4800008	Conveni anual LA UNIO					
2017.50000.33400.4800009	Conveni anual LA LIRA					
2017.50000.33400.4800010	Conveni anual COORDINADORA D'ENTREMESSOS					
2017.50000.33400.4800011	Conveni anual CMSC					
2017.50000.33400.4800012	Conveni anual ATENEU					
2017.50000.33400.4800013	Conveni anual AMICS DE PEDRA I SANG					
2017.50000.33400.4800014	Suport i dinamització Entitats					
2017.50000.33400.4800015	Conveni anual DIABLES					
2017.50000.33400.4800016	Conveni anual PROFESLO					
2017.50000.33400.4800017	Conveni anual ASSOCIACIÓ ORQUESTRA FUSIÓ					
2017.50000.33400.4800018	Conveni anual CENTRO POPULAR ANDALUZ					
2017.50000.33400.4800019	Conveni anual MIRA-SOL TEATRE					
2017.50000.33400.4800020	Conveni anual ENTITAT SARDANISTA					
2017.50000.33400.4800021	Conveni anual ECOLOGIES CULTURALS					
2017.50000.33400.4800022	Conveni anual OPERA DE CAMBRA					
2017.50000.33400.4800023	Conveni anual AULA DE SO					
2017.50000.33400.4800024	Conveni anual CASTELLERS					



## EXERCICIS POSTERiors

## COMPROMISOS DE DESPESA AMB CÀRREC A PRESSUPOSTOS DE L'EXERCICI POSTERiors

EXERCICI 2017

APLIC. PRESSUPOSTÀRIA	DESCRIPCIÓ	COMPROMISOS DE DESPESES ADQUIRITS B CÀRREC AL PRESSUPOST DE L'EXERCICI				
		2.018	2.019	2.020	2.021	ANYS SUCCESSIUS
2017.50000.33400.4800025	Conveni anual ASS.ASTRONOMICA VALLDOREIX-SC					
2017.50000.33400.4800026	Subvenció Biennal d'Art Contemporani Català					
2017.50000.33400.4800027	Conveni ASSOCIACIÓ FOTOGRÀFICA DE SANT CUGAT	3.500,00	3.500,00	3.500,00		
2017.50000.33400.4800028	Conveni anual CENTRO CASTELLANO MANCHEGO					
2017.50000.33400.4800029	Conveni amb Grup d'Estudis Locals de Sant Cugat					
2017.50000.33800.4800000	Conveni anual COMISSIÓ GESTORA FESTA MAJOR					
2017.50000.33800.4800001	Conveni anual COMISSIÓ FESTES LES PLANES					
2017.50000.33800.4800002	Conveni anual ASS,EL SENGLAR CULT.LA FLORESTA					
2017.50000.43200.4800000	Conveni turisme Parròquia Sant Pere					
2017.50100.32600.2260600	Aportació al Consorci de Normalització Lingüística					
2017.50100.33000.2260200	Comunicació àmbit Cultura, Coneixemen i Prom.Ciuta					
2017.50100.33210.6320000	Biblioteca Central					
2017.50100.33300.2269900	Gestió i activitats Xarxa Centres Culturals Polivalents	1.272.024,00	1.272.024,00	1.272.024,00	1.272.024,00	
2017.50100.33400.2260900	Activitats i projectes culturals					
2017.50100.33400.2260901	Projectes i activitats d'arts visuals					
2017.50100.33800.2260900	Activitats cultura popular i tradicional					
2017.50126.33400.2020000	Lloguer d'equipaments per usos culturals					
2017.50126.33400.2260900	Activitats i projectes culturals					
2017.50126.33400.6320000	Adequació espai La Unió					



## EXERCICIS POSTERIORIS

## COMPROMISOS DE DESPESA AMB CÀRREC A PRESSUPOSTOS D'EXERCICIS POSTERIORIS

EXERCICI 2017

APLIC. PRESSUPOSTÀRIA	DESCRIPCIÓ	COMPROMISOS DE DESPESES ADQUIRITS B CÀRREC AL PRESSUPOST DE L'EXERCICI				
		2.018	2.019	2.020	2.021	ANYS SUCCESSIUS
2017.50126.33700.2269900	Gestió i activitats Xarxa Centres Culturals Polivalents					
2017.50126.33800.2260900	Activitats cultura popular i tradicional					
2017.50200.33300.2219900	Despeses de Promoció del Museu					
2017.50200.33300.2260200	Activitats Educatives i Culturals del Museu	833,31				
2017.50200.33300.2260201	Difusió museus					
2017.50200.33300.2260202	Publicacions del Museu					
2017.50200.33300.2260203	Programes del Museu patrocinats					
2017.50200.33300.2260600	Activitats Educatives i Culturals del Museu					
2017.50200.33300.2260900	Activitats Educatives i Culturals del Museu					
2017.50200.33300.2260901	Despeses Museogràfiques					
2017.50200.33300.2260902	Espai Grau Garriga					
2017.50200.33300.2260903	Exposicions temporals del Museu					
2017.50200.33300.2260904	Serveis d'Atenció Als Usuaris del Museu	381,15				
2017.50200.33300.2260905	Visites Guiades del Museu					
2017.50200.33300.2270600	Gestió del Fons Cabanas					
2017.50200.33300.2270601	Projectes i col·laboracions tècniques del Museu					
2017.50200.33300.2279900	Serveis d'Atenció als Usuaris del Museu	7.644,32				
2017.50226.33300.2260202	Publicacions del Museu					
2017.50226.33300.2260900	Activitats Educatives i Culturals del Museu					



## EXERCICIS POSTERiors

## COMPROMISOS DE DESPESA AMB CÀRREC A PRESSUPOSTOS DE L'EXERCICI POSTERiors

EXERCICI 2017

APLIC. PRESSUPOSTÀRIA	DESCRIPCIÓ	COMPROMISOS DE DESPESES ADQUIRITS B CÀRREC AL PRESSUPOST DE L'EXERCICI				
		2.018	2.019	2.020	2.021	ANYS SUCCESSIUS
2017.50226.33300.2279901	Despeses de monitoratge					
2017.50300.43200.2260200	Activitats Oficina de Turisme	29.779,59	29.040,00	26.620,00		
2017.50300.43200.2260900	Programes de Turisme patrocinats					
2017.50300.43200.2269901	Actuacions derivades de la taxa turística					
2017.50300.43200.2279901	Serveis d'atenció usuaris oficina de turisme	3.121,24				
2017.50326.43200.2260200	Activitats oficina de turisme					
2017.50326.43200.2269900	Activitats oficina de turisme					
2017.50326.43200.2269901	Actuacions derivades de la taxa turística					
2017.50326.43200.2279900	Activitats oficina de turisme					
2017.50326.43200.2279901	Serveis d'atenció usuaris oficina de turisme					
2017.60021.15100.2279900	Execucions subsidiaries a càrrec de particulars					
2017.60022.15220.7800000	FOMENT REPARACIO TEULADES, FAÇANES I TANQUES					
2017.60022.15320.6190000	URBANITZACIO DEL CARRER CALVARI					
2017.60022.17210.6320000	REHABILITACIO EL MAGATZEM PER BIOMASA					
2017.61000.23100.2260200	Comunicació Polítiques Socials					
2017.61026.23100.2260200	Comunicació Polítiques Socials					
2017.61100.23100.2269901	Gestió Horts Socials d'autoconsum					
2017.61100.23100.2269902	Participació Projecte Acció Social					
2017.61100.23100.2269904	Projecte Gestió Habitatges Socials					



## EXERCICIS POSTERiors

## COMPROMISOS DE DESPESA AMB CÀRREC A PRESSUPOSTOS DE L'EXERCICI POSTERiors

EXERCICI 2017

APLIC. PRESSUPOSTÀRIA	DESCRIPCIÓ	COMPROMISOS DE DESPESES ADQUIRITS B CÀRREC AL PRESSUPOST DE L'EXERCICI				
		2.018	2.019	2.020	2.021	ANYS SUCCESSIUS
2017.61100.23100.2269905	Reallotjament Can Fontanals					
2017.61100.23100.2279900	Supervisió EBAS					
2017.61100.23100.4640000	Conveni AMB - Emergències Socials					
2017.61100.23100.4800002	Ajuts menjador i escolaritat: EEBS					
2017.61100.23100.4800003	Fons de contingències per cojuntura de crisi					
2017.61100.23100.4800005	Programa mobilització Habitatges - Hàbitat 3	210.000,00	210.000,00	105.000,00		
2017.61100.23100.4800006	Programa Cohesió Social					
2017.61100.23100.4800009	Ajuts Socials : Targeta Moneder					
2017.61100.23100.4800010	Ajuts menjador: Primària i Secundària					
2017.61100.23100.4800011	Ajuts habitatge i allotjaments: Estada Residència					
2017.61100.23100.4800012	Ajuts habitatge i allotjaments: Lloguers					
2017.61100.23100.4800013	Ajuts habitatge i allotjaments: Pensions					
2017.61100.23100.4800014	Ajuts habitatge i allotjaments: Pisos Socials					
2017.61100.92900.4800000	Ajuts per Habitatje					
2017.61126.23100.2269900	Pla d'Inclusió					
2017.61126.23100.2269903	Projecte Jove Natura					
2017.61126.23100.2279900	Supervisió EBAS					
2017.61126.23100.4800001	Ajuts Socials					
2017.61126.23100.4800002	Ajuts menjador i escolaritat					





## EXERCICIS POSTERiors

## COMPROMISOS DE DESPESA AMB CÀRREC A PRESSUPOSTOS D'EXERCICIS POSTERiors

EXERCICI 2017

APLIC. PRESSUPOSTÀRIA	DESCRIPCIÓ	COMPROMISOS DE DESPESES ADQUIRITS B CÀRREC AL PRESSUPOST DE L'EXERCICI				
		2.018	2.019	2.020	2.021	ANYS SUCCESSIUS
2017.61126.23100.4800004	Ajuts habitatge i allotjaments					
2017.61200.23130.2269900	Atenció a la dona: material servei					
2017.61200.23130.2269901	Igualtat: 8 de març					
2017.61200.23130.2269902	Atenció a la dona: Sensibilització - 25N					
2017.61200.23130.2269903	Atenció a la dona: Atenció a Infants					
2017.61200.23130.2269904	Atenció a la dona: Servei Jurídic					
2017.61200.23130.2269905	Atenció a la dona: Sessions grupals					
2017.61200.23130.2269906	Atenció a la dona: Suport psicològic					
2017.61200.23130.2269907	Igualtat: Pla d'igualtat i persones LGBTI					
2017.61200.23130.2270602	Atenció a la dona: Supervisió					
2017.61200.23130.4800002	Atenció a la dona: Patronici activitats					
2017.61200.23130.4800007	Igualtat: premi cartell actes 8 de març					
2017.61226.23130.2269901	Programes d'Igualtat -8M					
2017.61226.23130.2269903	Programa VdG: Atenció a Infants					
2017.61226.23130.2269904	Atenció a la dona: Servei Jurídic					
2017.61300.23140.2269900	Cooperació: accions sensibilització ciutadania					
2017.61300.23140.2269901	Cooperació: despeses fixes					
2017.61300.23140.4800000	Cooperació: conveni Universitat Internacional de la Pau					
2017.61300.23140.4800001	Conveni amb el Fons Català de Cooperació					



## EXERCICIS POSTERiors

## COMPROMISOS DE DESPESA AMB CÀRREC A PRESSUPOSTOS DE L'EXERCICI POSTERiors

EXERCICI 2017

APLIC. PRESSUPOSTÀRIA	DESCRIPCIÓ	COMPROMISOS DE DESPESES ADQUIRITS B CÀRREC AL PRESSUPOST DE L'EXERCICI				
		2.018	2.019	2.020	2.021	ANYS SUCCESSIUS
2017.61300.23140.4800002	Cooperació: cooperació indirecta					
2017.61300.23140.4800003	Cooperació: Conveni pis d'acollida per a infants sahrauís					
2017.61300.23140.4800004	Cooperació emergències					
2017.61300.23140.4800005	Cooperació: cooperació directa					
2017.61300.23140.4800006	Cooperació: sensibilització camps de treball					
2017.61300.92200.2269900	Quota Alcaldes Per la Pau					
2017.61326.23140.2269900	Cooperació: accions sensibilització ciutadania					
2017.61400.23110.2200001	Gent Gran: material equipaments					
2017.61400.23110.2269900	Gent Gran: Activitats					
2017.61400.23110.2269901	Gent Gran: Concert de Nadal					
2017.61400.23110.2269902	Gent Gran: Difusió i sensibilització					
2017.61400.23110.2279900	Gent Gran - Contracte coordinació casals					
2017.61400.92400.2269904	Pla Director de Participació Ciutadana					
2017.61500.23100.2269903	Diversitat i convivència: Pla d'Inclusió					
2017.61500.23120.2269900	Diversitat i convivència: Acollida					
2017.61500.23120.2269901	Mediació: Contracte servei	39.500,00	9.762,47			
2017.61500.23120.2269903	Mediació: Difusió i accions					
2017.61500.23120.2279900	Diversitat i convivència: Acollida lingüística					
2017.61526.23120.2269900	Immigració: Acollida i Foment de la Diversitat					



## EXERCICIS POSTERIORIS

## COMPROMISOS DE DESPESA AMB CÀRREC A PRESSUPOSTOS D'EXERCICIS POSTERIORIS

EXERCICI 2017

APLIC. PRESSUPOSTÀRIA	DESCRIPCIÓ	COMPROMISOS DE DESPESES ADQUIRITS B CÀRREC AL PRESSUPOST DE L'EXERCICI				
		2.018	2.019	2.020	2.021	ANYS SUCCESSIUS
2017.61526.23120.2269902	Immigració: Cohesió Social					
2017.61600.23150.2260200	Discapacitat: Material i actes sensibilització					
2017.61600.23150.2260601	Discapacitat: formació-suport persones cuidadores					
2017.61600.23150.2269900	Discapacitat: Activitats sensibilització a escoles					
2017.61600.23150.2269901	Discapacitat: Subtitulació, llengua signes					
2017.61626.23100.2269901	Subtitulació, llengua signes i audiodescripció					
2017.61626.23150.2200000	Material i actes sensibilització: Salut Mental					
2017.61700.92400.2269900	Voluntariat					
2017.61700.92400.2269901	Banc del temps					
2017.61800.31101.2130000	Promoció salut: contracte manten. desfibril·ladors	13.922,24				
2017.61800.31101.2260600	Promoció salut: Educació					
2017.61800.31101.2269901	Promoció salut: Pla de drogues i salut comunitària					
2017.61800.31101.2269902	Promoció salut: Prevenció					
2017.61826.31101.2260600	Promoció salut: Educació					
2017.61826.31101.2269901	Promoció salut: comunitària					
2017.61900.23100.4610000	Conveni EAIA					
2017.61900.23100.4800000	Conveni Càritas					
2017.61900.23100.4800007	Conveni Creu Roja					
2017.61900.23100.4800011	Conveni Oncolliga					



## EXERCICIS POSTERiors

## COMPROMISOS DE DESPESA AMB CÀRREC A PRESSUPOSTOS D'EXERCICIS POSTERiors

EXERCICI 2017

APLIC. PRESSUPOSTÀRIA	DESCRIPCIÓ	COMPROMISOS DE DESPESES ADQUIRITS B CÀRREC AL PRESSUPOST DE L'EXERCICI				
		2.018	2.019	2.020	2.021	ANYS SUCCESSIUS
2017.61900.23100.4800012	Conveni Punt de Trobada					
2017.61900.23100.4800017	Convenis de Suport al 3r sector - Conveni Ateneu					
2017.61900.23100.4800019	Convenis de Suport al 3r sector - Conveni Club Muntanyenc					
2017.61900.23100.4800024	Subvencions a entitats projectes socials					
2017.61900.23110.4800000	Conveni 3r sector- Aula d'extensió universitària					
2017.61900.23110.4800003	Conveni Casal de gent gran de Mira-Sol					
2017.61900.23110.4800004	Conveni casal de gent gran de Les Planes					
2017.61900.23110.4800005	Conveni Casals de Gent Gran					
2017.61900.23110.4800010	Conveni Llar d'avis de la Parroquia					
2017.61900.23150.4800001	Conveni al 3r sector- Ass. Familiars Malalts Alzheimer					
2017.61900.23150.4800008	Conveni de suport al 3r sector- Conveni amb CAVIS					
2017.61900.23150.4800013	Conveni Taller Jeroni de Moragas					
2017.61900.23150.4800015	Conveni Ass. Parkinson St. Cugat					
2017.61900.23150.4800016	Convenis de Suport al 3r sector - Conveni Asdi					
2017.61900.23150.4800018	Convenis de Suport al 3r sector - Conveni Avan					
2017.61900.23150.4800020	Convenis de Suport al 3r sector - Conveni Cooperativa Dapsi					
2017.61900.23150.4800021	Convenis de Suport al 3r sector - Conveni Coopertiva Estel					
2017.61900.23150.4800022	Convenis de Suport al 3r sector - Conveni Fibromialgia					
2017.61900.23150.4800024	Conveni UESC					



## EXERCICIS POSTERiors

## COMPROMISOS DE DESPESA AMB CÀRREC A PRESSUPOSTOS D'EXERCICIS POSTERiors

EXERCICI 2017

APLIC. PRESSUPOSTÀRIA	DESCRIPCIÓ	COMPROMISOS DE DESPESES ADQUIRITS B CÀRREC AL PRESSUPOST DE L'EXERCICI				
		2.018	2.019	2.020	2.021	ANYS SUCCESSIUS
2017.62000.23100.2230000	IPC Contracte Transport Adaptat					
2017.62000.23100.2230001	Servei de Transport Adaptat	124.003,85				
2017.62000.23100.2269900	Servei d'Assistència Domiciliaria	1.803.606,79	2.031.813,20	2.296.937,46	2.616.410,38	
2017.62000.23100.2269901	Centres Oberts	246.353,54				
2017.62000.23100.2279900	Teleassistències					
2017.62000.23120.2270600	Diversitat i convivència: Assessoria jurídica					
2017.62024.33020.6270000	INSTAL.LACIONS CULTURALS T.					
2017.62026.23100.2269900	Servei d'Assistència Domiciliaria					
2017.62100.33400.2260902	Pla local de Joventut					
2017.62100.33700.2260901	Oficina Jove					
2017.62126.33400.2260901	Pla local de Joventut					
2017.62126.33400.2260902	Projectes i activitats de Joventut					
2017.63000.23100.4800000	Altres ajuts famílies monoparentals					
2017.63000.32600.4800000	Subvencions activitats escolars					
2017.63000.34000.2260900	Act. I millores gest. Instal esport, serveis i programes					
2017.63000.34100.2200000	Material Projecte Ethics4Sports					
2017.63000.34100.2260900	Activitats esportives					
2017.63000.34100.2270600	Projecte Ethics4Sports - ERASMUS					
2017.63000.34100.4720000	Gestió serveis esportius	29.333,54				



## EXERCICIS POSTERIORIS

## COMPROMISOS DE DESPESA AMB CÀRREC A PRESSUPOSTOS DE L'EXERCICI POSTERIORIS

EXERCICI 2017

APLIC. PRESSUPOSTÀRIA	DESCRIPCIÓ	COMPROMISOS DE DESPESES ADQUIRITS B CÀRREC AL PRESSUPOST DE L'EXERCICI				
		2.018	2.019	2.020	2.021	ANYS SUCCESSIUS
2017.63000.34100.4800000	Suport entitats esportives					
2017.63000.34100.4800003	Conveni Club Muntanyenc, esports					
2017.63000.34100.4800006	Conveni Club de Rugby Sant Cugat					
2017.63000.34100.4800007	Conveni Club Voleibol Sant Cugat					
2017.63000.34100.4800008	Conveni CFU Mira-Sol Baco					
2017.63000.34100.4800009	Conveni Club Handbol Sant Cugat					
2017.63000.34100.4800010	Conveni Futbol Sala Sant Cugat					
2017.63000.34100.4800011	Conveni Patí Hoquei Sant Cugat					
2017.63000.34100.4800012	Conveni Penya Blaugrana Sant Cugat					
2017.63000.34100.4800013	Conveni Sant Cugat Esport FC					
2017.63000.34100.4800014	Conveni Club Karate Sant Cugat					
2017.63000.34100.4800015	Conveni Unió Esportiva Sant Cugat					
2017.63000.34100.4800016	Conveni Olimpyc La Floresta					
2017.63000.34100.4800017	Conveni Junior Futbol Club					
2017.63000.34100.4800018	Conveni Valldoreix Futbol Club					
2017.63000.34100.4800019	Conveni Club Esportiu Valldoreix					
2017.63000.34100.4800020	Conveni Gimnàstica Sant Cugat Esportiu					
2017.63000.34100.4800021	Conveni Club Q Bàsquet Sant Cugat					
2017.63000.34100.4800022	Conveni Sant Cugat Creix					



## EXERCICIS POSTERIORIS

## COMPROMISOS DE DESPESA AMB CÀRREC A PRESSUPOSTOS DE L'EXERCICI POSTERIORIS

EXERCICI 2017

APLIC. PRESSUPOSTÀRIA	DESCRIPCIÓ	COMPROMISOS DE DESPESES ADQUIRITS B CÀRREC AL PRESSUPOST DE L'EXERCICI				
		2.018	2.019	2.020	2.021	ANYS SUCCESSIUS
2017.63000.34100.4800023	Conveni ús instal·lacions INS Pla Farreras					
2017.63000.34100.4800024	Conveni ús instal·lacions INS Angeleta Ferrer					
2017.63000.34100.4800025	Conveni pla esportiu AEE IES Arnau Cadell					
2017.63000.34100.4800026	Conveni pla esportiu AEE IES Leonardo da Vinci					
2017.63000.34100.4800027	Conveni pla esportiu AEE IES Pla Farreras					
2017.63000.34100.4800028	Conveni pla esportiu AEE IES Angeleta Ferrer					
2017.63000.34100.6090001	Instal·lacions esportives					
2017.63000.34200.2020000	Lloguer instal·lacions esportives	21.340,10				
2017.63000.34200.2120000	Manteniment instal·lacions esportives					
2017.63000.34200.2200000	Material					
2017.63000.34200.4720000	Gestió instal·lacions esportives	128.769,03				
2017.63000.34200.6480000	Gespa artificial ZE Sant Francesc					
2017.63026.23100.4800000	Altres ajuts famílies monoparentals					
2017.63026.34000.2260900	Act. i millores gest. Instal esport, serveis i programes					
2017.63026.34100.2260900	Activitats esportives					
2017.63026.34100.6090000	Projecte piscina parc central					
2017.63026.34200.2020000	Lloguer instal·lacions esportives					
2017.63026.34200.2120000	Manteniment instal·lacions esportives					
2017.63026.34200.4720000	Gestió instal·lacions esportives					



## EXERCICIS POSTERIORIS

## COMPROMISOS DE DESPESA AMB CÀRREC A PRESSUPOSTOS D'EXERCICIS POSTERIORIS

EXERCICI 2017

APLIC. PRESSUPOSTÀRIA	DESCRIPCIÓ	COMPROMISOS DE DESPESES ADQUIRITS B CÀRREC AL PRESSUPOST DE L'EXERCICI				
		2.018	2.019	2.020	2.021	ANYS SUCCESSIUS
2017.70000.15100.2260400	Defensa Jurídica					
2017.70026.15100.2260400	Defensa Jurídica					
2017.95020.15100.6000002	COLONIA OLLER - DESPESES D'URBANITZACIÓ					
2017.95020.23100.6320000	CENTRES CÍVICS LLB CAMP 6					
2017.95029.15000.6100001	OBRES DIVERSES					
2017.95029.23100.6000000	PROJECTE LLEI DE BARRIS LLB CAMP1					
2017.95029.23100.6320000	PROJECTE LLEI DE BARRIS LLB CAMP6 CENTRE CIVIC					
2017.95029.23100.6320001	PROJECTE LLEI DE BARRIS LLB CAMP3					
	TOTAL	25.320.220,48	18.105.422,83	16.002.782,99	5.623.353,72	24.907,68





## EXERCICIS POSTERIORIS

## COMPROMISOS D'INGRÉS AMB CÀRREC A PRESSUPOSTOS D'EXERCICIS POSTERIORIS

EXERCICI 2017

APLICACIÓ PRESSUPOSTÀRIA	DESCRIPCIÓ	COMPROMISOS D'INGRESSOS CONCERTATS IMPUTABLES A L'EXERCICI				
		2018	2019	2020	2021	ANYS SUCCESSIUS
2017.120.45050	GENERALITAT - PROGRAMES D'ORIENTACIÓ I INSERCIÓ LABORAL	62.716,80				
2017.611.46109	DIPUTACIÓ - MEDIACIÓ CIUTADANA	28.500,00				
	TOTAL	91.216,80				

**INFORMACIÓ PRESSUPOSTÀRIA**  
**EXECUCIÓ DE PROJECTES DE DESPESES**

Resum d'execució

Codi Projecte / Denominació	ANY D' INICI	DURADA (anys)	DESPESA PREVISTA	DESPESA COMPROMESA	OBLIGACIONS RECONEGUDES			DESPESA PENDENT DE REALITZAR	FINANÇAMENT AFECTAT
					1 DE GENER	A L'EXERCICI	TOTAL		
2004.2.E01.1.Arranjament del celler cooperatiu	2.004,00	47	52.217,16	52.217,16	37.863,76		37.863,76	14.353,40	NO
2008.2.40101.307.LLB CAMP1 URBANITZACIONS	2.008,00	43	3.158,85					3.158,85	NO
2008.2.90400.7.Manteniment i Consums de Telecomunicacions	2.011,00	40							NO
2009.2.20202.260.LLBCAMP6 - Foment d'Associació de dones -	2.009,00	43	557.400,39	542.659,98	542.659,98		542.659,98	14.740,41	NO
2009.2.40107.1.Encàrrecs externs	2.011,00	40							NO
2009.2.50301.225.PROJECTES OBRES	2.009,00	43	125.064,73	125.064,73	118.452,73		118.452,73	6.612,00	NO
2009.2.80200.2.Dotar del material necessari pel desenvolupament dels	2.011,00	40							NO
2009.2.U01.1.LLBCAMP3 - Arranjament Pistes esportives	2.009,00	43	71.830,98	68.610,07	68.610,07		68.610,07	3.220,91	NO
2010.2.10410.1.LLB Camp 6 Adequació d'espais	2.011,00	40							NO

**INFORMACIÓ PRESSUPOSTÀRIA**  
**EXECUCIÓ DE PROJECTES DE DESPESES**

Resum d'execució

Codi Projecte / Denominació	ANY D' INICI	DURADA (anys)	DESPESA PREVISTA	DESPESA COMPROMESA	OBLIGACIONS RECONEGUDES			DESPESA PENDENT DE REALITZAR	FINANÇAMENT AFECTAT
					1 DE GENER	A L'EXERCICI	TOTAL		
2010.2.U01.1.Urbanització Colonia Oller	2.010,00	41	3.217.542,13	3.217.542,13	2.791.808,95		2.791.808,95	425.733,18	NO
2011.2.40500.201.Expropiacions territori pendent d'aprovar	2.011,00	40							NO
2011.2.M01.1.Renovació plaça Barcelona	2.011,00	39	37.405,70	37.405,70	21.767,36		21.767,36	15.638,34	NO
2012.2.14402.1.Urbanització Carrer Calvari	2.013,00	13	198.879,67	198.591,12	198.591,12		198.591,12	288,55	NO
2012.2.14402.2.Rehabilitació mag. biomasa	2.012,00	14							NO
2012.2.61301.1.Inversions en telecomunicacions	2.012,00	9	14.702,82	14.698,51	14.698,51		14.698,51	4,31	NO
2012.2.63202.1.Linia alta tensió	2.012,00	9	163.978,44	163.978,44	163.978,44		163.978,44		NO
2012.2.84501.3.Lliure disposició - Les Planes	2.012,00	9	95.973,53	95.973,53	95.973,53		95.973,53		NO
2012.2.E01.1.Reparació Façanes	2.012,00	5	6.705,70	6.705,70		6.705,70	6.705,70		NO

**INFORMACIÓ PRESSUPOSTÀRIA**  
**EXECUCIÓ DE PROJECTES DE DESPESES**

Resum d'execució

Codi Projecte / Denominació	ANY D' INICI	DURADA (anys)	DESPESA PREVISTA	DESPESA COMPROMESA	OBLIGACIONS RECONEGUDES			DESPESA PENDENT DE REALITZAR	FINANÇAMENT AFECTAT
					1 DE GENER	A L'EXERCICI	TOTAL		
2012.2.M01.1.Construcció Parkhour	2.012,00	14	23.000,00	21.236,47	21.236,47		21.236,47	1.763,53	NO
2012.2.U01.1.Pont Can Ametller	2.012,00	9	124.509,00	124.509,00				124.509,00	SÍ
2013.2.41109.1.Serveis energètics edificis. Mpals	2.013,00	17	74.863,50	74.863,50	58.963,93		58.963,93	15.899,57	NO
2013.2.42101.1.Repavimentació de calçades a la via pública	2.013,00	38	1.091.738,34	1.091.738,34	1.079.851,92	523,12	1.080.375,04	11.363,30	SÍ
2013.2.63002.1.Expropiacions amb sentència ferma	2.013,00	38							NO
2013.2.84501.1.Lliure disposició Barri de la Floresta (inv).	2.012,00	39	20.494,95	19.685,06	5.994,95	12.130,38	18.125,33	2.369,62	NO
2013.2.84501.2.Lliure disposició Barri de les Planes (inv).	2.012,00	39	47.861,73	47.861,73	44.382,15		44.382,15	3.479,58	NO
2013.2.84501.3.Lliure disposició Barri de Mira-sol (inv).	2.012,00	39	72.000,00	72.000,00	58.142,29		58.142,29	13.857,71	NO
2013.2.91104.1.Inversions Smart semàfor, pilones i foto rojo	2.012,00	39	71.033,87	71.033,87	66.008,76	1.000,00	67.008,76	4.025,11	NO

**INFORMACIÓ PRESSUPOSTÀRIA**  
**EXECUCIÓ DE PROJECTES DE DESPESES**

Resum d'execució

Codi Projecte / Denominació	ANY D' INICI	DURADA (anys)	DESPESA PREVISTA	DESPESA COMPROMESA	OBLIGACIONS RECONEGUDES			DESPESA PENDENT DE REALITZAR	FINANÇAMENT AFECTAT
					1 DE GENER	A L'EXERCICI	TOTAL		
2014.2.16002.1.Connexió amb fibra òptica	2.014,00	12	195.019,70	195.008,82	195.008,82		195.008,82	10,88	NO
2014.2.16501.1.Adequació espai La Unió per a la integració a la XCCP	2.014,00	12							NO
2014.2.22001.1.Inversions prevenció riscos laborals (Museu)	2.014,00	12	26.594,22	26.594,22	25.730,72		25.730,72	863,50	NO
2014.2.41110.1.infraestructures horts urbans i socials	2.014,00	12	60.000,00	59.100,08	35.685,28	16.431,08	52.116,36	7.883,64	NO
2014.2.42001.1.Substitució arbrat viari Pla Director (1 fase rbla	2.014,00	12	124.999,84	124.999,84	78.271,08	46.728,76	124.999,84		NO
2014.2.42003.1.Restauració jardins històrics i emblemàtics (Mones	2.014,00	12	41.506,28	41.506,28	34.619,70		34.619,70	6.886,58	NO
2014.2.42101.1.Millora de carrers	2.014,00	12	1.576.007,13	1.558.006,09	1.546.575,82	1.978,35	1.548.554,17	27.452,96	NO
2014.2.52106.4.Urbanització Can Borull + mur verd	2.014,00	12							NO
2014.2.53203.1.Millora equipaments esportius municipals i de les escoles	2.014,00	12	311.928,16	311.928,16	302.915,25	1.961,63	304.876,88	7.051,28	NO

**INFORMACIÓ PRESSUPOSTÀRIA**  
**EXECUCIÓ DE PROJECTES DE DESPESES**

Resum d'execució

Codi Projecte / Denominació	ANY D' INICI	DURADA (anys)	DESPESA PREVISTA	DESPESA COMPROMESA	OBLIGACIONS RECONEGUDES			DESPESA PENDENT DE REALITZAR	FINANÇAMENT AFECTAT
					1 DE GENER	A L'EXERCICI	TOTAL		
2014.2.53301.4.Adquirir mobiliari vestidors policia local	2.014,00	12	39.228,45	39.228,45	39.228,45		39.228,45		NO
2014.2.62002.2.Senyalització d'orientació als districtes	2.014,00	12	43.443,29	35.516,04	35.516,04		35.516,04	7.927,25	NO
2014.2.62002.3.Camí escolar - carril bici.	2.014,00	12	90.000,00	87.710,24	84.799,89	2.910,35	87.710,24	2.289,76	NO
2014.2.62002.9.Inversió de pilones	2.014,00	12	9.593,07	9.593,07	5.995,67		5.995,67	3.597,40	NO
2014.2.63002.1.Dotació per fer front expropiacions amb sentència ferma	2.014,00	12							NO
2014.2.84501.1.Dotació al Barri de la Floresta en lliure disposició (inv).	2.014,00	12	72.000,00	70.004,79	896,25	36.670,84	37.567,09	34.432,91	NO
2014.2.84501.2.Dotació al Barri de les Planes en lliure disposició (inv).	2.014,00	12	15.634,88	15.634,88	11.852,67	3.782,21	15.634,88		NO
2014.2.84501.3.Dotació al Barri de Mira-sol en lliure disposició (inv).	2.014,00	12	45.766,77	44.981,84	30.078,02	14.903,82	44.981,84	784,93	NO
2014.2.84501.4.Dotació extraordinària Les Planes en lliure dispo.(inv) -	2.014,00	12							NO

**INFORMACIÓ PRESSUPOSTÀRIA**  
**EXECUCIÓ DE PROJECTES DE DESPESES**

Resum d'execució

Codi Projecte / Denominació	ANY D' INICI	DURADA (anys)	DESPESA PREVISTA	DESPESA COMPROMESA	OBLIGACIONS RECONEGUDES			DESPESA PENDENT DE REALITZAR	FINANÇAMENT AFECTAT
					1 DE GENER	A L'EXERCICI	TOTAL		
2014.2.84501.5.Dotació extraordinària Mira-sol lliure dispo.(inv). Urb.Capella	2.014,00	12	135.732,39	135.732,39	135.732,38		135.732,38	0,01	NO
2014.2.91103.2.Inversions en Sistemes Informàtics	2.014,00	12	384.639,67	384.638,93	311.693,72	69.363,61	381.057,33	3.582,34	NO
2014.2.92102.1.Dotar de la plataforma per al desenv. Pj.E-admin	2.014,00	12	200.000,00	200.000,00	158.230,30		158.230,30	41.769,70	NO
2014.2.E01.1.Millora equipaments esportius municipals i de les escoles	2.014,00	12							NO
2014.2.M03.1.Càmeres pilones	2.014,00	12	66.758,93	66.585,26	57.172,54	7.254,86	64.427,40	2.331,53	NO
2014.2.M04.1.Rehabilitació Can Quiteria	2.014,00	1	905.080,00	905.078,94	231.692,05	632.620,29	864.312,34	40.767,66	NO
2014.2.M05.1.Llei de Barris. Les Planes (inversions)	2.014,00	12	54.598,03	50.475,07	49.156,79	1.036,40	50.193,19	4.404,84	NO
2014.2.M06.1.Pla de Mobilitat Urbana (PMU)	2.014,00	12	128.355,49	128.355,49	34.138,87	2.978,19	37.117,06	91.238,43	NO
2014.2.N02.1.Col·lectors Can Cortés	2.014,00	12	360.000,00					360.000,00	NO

**INFORMACIÓ PRESSUPOSTÀRIA**  
**EXECUCIÓ DE PROJECTES DE DESPESES**

Resum d'execució

Codi Projecte / Denominació	ANY D' INICI	DURADA (anys)	DESPESA PREVISTA	DESPESA COMPROMESA	OBLIGACIONS RECONEGUDES			DESPESA PENDENT DE REALITZAR	FINANÇAMENT AFECTAT
					1 DE GENER	A L'EXERCICI	TOTAL		
2015.2.16003.1.Transferència P.M. Educació (Inversions)	2.015,00	2							NO
2015.2.16004.2.Transferència per a inversió en equipament biblioteca	2.015,00	2							NO
2015.2.17001.1.Renovació de la flota de la Policia Local	2.015,00	2	26.322,43	26.322,43	26.322,43		26.322,43		NO
2015.2.17001.3.Contracte 3 Nissan Qashqai (exp.41/2014)	2.015,00	4	9.569,82	9.470,00	9.470,00		9.470,00	99,82	NO
2015.2.22302.1.Inversions Museus de Sant Cugat	2.015,00	2	17.378,72	17.378,60	17.378,60		17.378,60	0,12	NO
2015.2.41106.1.Leasing busos L-VI, L-VII, L-VIII, L-IX, híbrids	2.015,00	2							NO
2015.2.41110.1.Infraestructures horts urbans i socials	2.015,00	2	44.939,78	44.881,22		44.881,21	44.881,21	58,57	NO
2015.2.42001.1.Substitució arbrat viari Pla Director (1 fase rbla.)	2.015,00	2	69.011,79	69.011,79	46.780,56	22.231,23	69.011,79		NO
2015.2.42008.2.Inversions en maquinària nova de la Brigada	2.015,00	2	5.785,82	5.785,81	5.785,81		5.785,81	0,01	NO



**INFORMACIÓ PRESSUPOSTÀRIA**  
**EXECUCIÓ DE PROJECTES DE DESPESES**

Resum d'execució

Codi Projecte / Denominació	ANY D' INICI	DURADA (anys)	DESPESA PREVISTA	DESPESA COMPROMESA	OBLIGACIONS RECONEGUDES			DESPESA PENDENT DE REALITZAR	FINANÇAMENT AFECTAT
					1 DE GENER	A L'EXERCICI	TOTAL		
2015.2.42009.1.Inversions instal.lacions ACS i aigua	2.015,00	2							NO
2015.2.42101.1.Millora de carrers	2.015,00	3	2.904.618,84	2.701.236,01	1.016.554,76	1.555.877,13	2.572.431,89	332.186,95	NO
2015.2.52106.4.Contractes direcció obres i coordinació seg.i salut	2.015,00	2	68.000,79	68.000,79	67.518,00		67.518,00	482,79	NO
2015.2.53009.2.Inversions adequació i equipaments edificis municipals	2.015,00	2	9.236,54	9.236,54	6.568,13	2.668,41	9.236,54		NO
2015.2.53103.1.Adequació espai La Unió per a la integració a la XCCP	2.015,00	2	25.000,00	25.000,00	25.000,00		25.000,00		NO
2015.2.53203.1.Millora equipaments esportius municipals i de les escoles	2.015,00	2							NO
2015.2.53301.2.Adquirir mobiliari oficina policia local	2.015,00	2							NO
2015.2.61001.1.Inversions pel manteniment de telecomunicacions	2.015,00	2	65.043,32	65.043,32	60.105,04	4.938,28	65.043,32		NO
2015.2.62002.1.Elements reductors de velocitat	2.015,00	2							NO

**INFORMACIÓ PRESSUPOSTÀRIA**  
**EXECUCIÓ DE PROJECTES DE DESPESES**

Resum d'execució

Codi Projecte / Denominació	ANY D' INICI	DURADA (anys)	DESPESA PREVISTA	DESPESA COMPROMESA	OBLIGACIONS RECONEGUDES			DESPESA PENDENT DE REALITZAR	FINANÇAMENT AFECTAT
					1 DE GENER	A L'EXERCICI	TOTAL		
2015.2.62002.6.Obra nova elements de trànsit	2.015,00	6	76.813,19	76.813,19	70.329,35		70.329,35	6.483,84	NO
2015.2.62003.1.Marquesines noves	2.015,00	2	99.707,90	99.707,90	71.148,00	1.939,90	73.087,90	26.620,00	NO
2015.2.63002.1.Dotació per fer front expropiacions amb sentència ferma	2.015,00	4							NO
2015.2.63202.2.Soterrament línia AT Valldoreix	2.015,00	2							NO
2015.2.84501.1.Dotació al Barri de la Floresta en lliure disposició (inv.)	2.015,00	2	20.787,23	20.622,02		20.622,02	20.622,02	165,21	NO
2015.2.84501.2.Dotació al Barri de les Planes en lliure disposició (inv.)	2.015,00	2	1.839,20	1.839,20	1.839,20		1.839,20		NO
2015.2.84501.3.Dotació al Barri de Mira-sol en lliure disposició (inv)	2.015,00	2							NO
2015.2.A01.1.Inversions prevenció riscos laborals (brigada obres)	2.015,00	2	36.988,47	36.831,17	36.558,92	272,25	36.831,17	157,30	NO
2015.2.A02.1.Intervencions seguretat i emergència. Masies i catalogats	2.015,00	2	3.231,00	3.231,00		3.231,00	3.231,00		NO

**INFORMACIÓ PRESSUPOSTÀRIA**  
**EXECUCIÓ DE PROJECTES DE DESPESES**

Resum d'execució

Codi Projecte / Denominació	ANY D' INICI	DURADA (anys)	DESPESA PREVISTA	DESPESA COMPROMESA	OBLIGACIONS RECONEGUDES			DESPESA PENDENT DE REALITZAR	FINANÇAMENT AFECTAT
					1 DE GENER	A L'EXERCICI	TOTAL		
2015.2.A03.1.Intervenció urgència església del Monestir	2.015,00	2	1.640,09	1.640,09				1.640,09	NO
2015.2.A04.1.Planificació i adquisició de llicències	2.015,00	2	75.194,98	75.029,74	75.029,74		75.029,74	165,24	NO
2015.2.A05.1.Dotar de la plataforma per al desenvolupament (e-admi)	2.015,00	2	11.918,00	11.918,00				11.918,00	NO
2015.2.C01.1.Inversions en Sistemes Informàtics	2.015,00	2	217.797,63	217.341,03	133.763,18	83.577,84	217.341,02	456,61	NO
2015.2.E01.1.Inversions per equipaents culturals	2.015,00	2	10.403,27	7.724,83		7.724,83	7.724,83	2.678,44	NO
2015.2.E02.1.Pavelló poliesportiu de La Guinardera	2.015,00	6	4.087.379,59	4.087.379,59	1.621.778,78	2.463.567,77	4.085.346,55	2.033,04	SÍ
2015.2.E03.1.Obres modificació sala caporals	2.016,00	1	45.690,20	45.690,20		45.690,20	45.690,20		NO
2015.2.E04.1.PAV Esportiu Leonardo Da Vinci	2.015,00	3	72.580,87	72.580,87	36.290,43	36.290,43	72.580,86	0,01	NO
2015.2.E05.1.Redacció estudis i avantprojecte. Biblioteca central	2.015,00	2	19.844,00	19.844,00				19.844,00	NO

**INFORMACIÓ PRESSUPOSTÀRIA**  
**EXECUCIÓ DE PROJECTES DE DESPESES**

Resum d'execució

Codi Projecte / Denominació	ANY D' INICI	DURADA (anys)	DESPESA PREVISTA	DESPESA COMPROMESA	OBLIGACIONS RECONEGUDES			DESPESA PENDENT DE REALITZAR	FINANÇAMENT AFECTAT
					1 DE GENER	A L'EXERCICI	TOTAL		
2015.2.EUR.1.PROJECTE OPTIMUS (Nº 608703)	2.013,00	7	36.450,38	36.504,83	28.936,16	7.514,22	36.450,38	-0,00	SÍ
2015.2.EUR.2.PROJECTE ROADMAPS FOR ENERGY (R4E nº	2.015,00	3	22.855,24	22.855,24	8.262,34	14.592,90	22.855,24		SÍ
2015.2.EUR.3.PROJECTE New TREND (680474)	2.015,00	5	419.685,79	76.155,72	9.174,83	57.311,08	66.485,91	353.199,88	SÍ
2015.2.EUR.4.PROJECTE ETHICS4SPORTS	2.015,00	3	101.888,28	97.530,36	22.540,24	25.886,86	48.427,10	53.461,18	SÍ
2015.2.EUR.5.URBACT III	2.015,00	3	900,00	900,00	900,00		900,00		NO
2015.2.M01.1.Altres inversions de clavegueram	2.015,00	2	485.808,97	483.058,17	477.940,10		477.940,10	7.868,87	NO
2015.2.M02.1.Projecte clavegueram Torrents Buscarons i Saladrigues	2.015,00	1	227.601,00	96.013,50		96.013,50	96.013,50	131.587,50	NO
2015.2.M03.1.Primera fase asfaltat gran abast La Floresta	2.015,00	2	1.558.475,88	1.558.110,23	1.386.589,84	171.520,39	1.558.110,23	365,65	NO
2015.2.M04.1.Millora accessibilitat carrers	2.015,00	2	551.495,58	550.017,62	508.469,97	41.547,65	550.017,62	1.477,96	NO

**INFORMACIÓ PRESSUPOSTÀRIA**  
**EXECUCIÓ DE PROJECTES DE DESPESES**

Resum d'execució

Codi Projecte / Denominació	ANY D' INICI	DURADA (anys)	DESPESA PREVISTA	DESPESA COMPROMESA	OBLIGACIONS RECONEGUDES			DESPESA PENDENT DE REALITZAR	FINANÇAMENT AFECTAT
					1 DE GENER	A L'EXERCICI	TOTAL		
2015.2.M05.1.Plataformes per persones mobilitat reduïda	2.015,00	2	47.415,77	35.426,32		35.426,32	35.426,32	11.989,45	NO
2015.2.M06.1.Reparació Av.Alfons d'Arag-estació FGC Volpelleres	2.015,00	2	77.319,00	77.319,00	53.724,00	23.595,00	77.319,00		NO
2015.2.M07.1.Pla local de seguretat viària (PLSV)	2.015,00	2	45.286,03	45.286,03	44.189,58	219,30	44.408,88	877,15	NO
2015.2.M08.1.Pla de desplaçament d'empresa (PDE)	2.015,00	2	10.999,54	10.999,54	7.950,34	3.049,20	10.999,54		NO
2015.2.N01.1.Inversions en instal.lacions fotovoltaïques	2.015,00	3	65.276,12	65.276,12	34.987,26	28.473,25	63.460,51	1.815,61	NO
2015.2.N02.1.Inversions millores eficiència energètica instal.lacions	2.015,00	2	91.345,10	87.740,98	75.288,25	12.452,73	87.740,98	3.604,12	NO
2015.2.N03.1.Inversions humidificadors clima ajuntament	2.015,00	2	67.810,81	67.810,81	62.440,72	3.068,56	65.509,28	2.301,53	NO
2015.2.N04.1.Lampares de tecnologia LED	2.015,00	2	50.490,00	37.274,75				50.490,00	NO
2015.2.N05.1.Construcció pou d'aigua de reg pels horts a Can Monmany	2.015,00	2	90.465,28	25.140,72		25.140,72	25.140,72	65.324,56	NO

**INFORMACIÓ PRESSUPOSTÀRIA**  
**EXECUCIÓ DE PROJECTES DE DESPESES**

Resum d'execució

Codi Projecte / Denominació	ANY D' INICI	DURADA (anys)	DESPESA PREVISTA	DESPESA COMPROMESA	OBLIGACIONS RECONEGUDES			DESPESA PENDENT DE REALITZAR	FINANÇAMENT AFECTAT
					1 DE GENER	A L'EXERCICI	TOTAL		
2015.2.N06.1.Despeses rehabilitació Can Monmany	2.015,00	2	95.699,12	95.699,12	78.658,34		78.658,34	17.040,78	NO
2015.2.N07.1.Substitució downlights per leds en zones de pas edifici	2.015,00	2	5.151,00	5.151,00				5.151,00	NO
2015.2.U01.1.Urbanització Bell Indret	2.015,00	2	700.000,00	435.701,38	280.007,84	155.255,73	435.263,57	264.736,43	SÍ
2015.2.U02.1.Enderroc c/Lluís Companys 25	2.015,00	1	127.645,28	110.374,52	1.393,32	108.079,27	109.472,59	18.172,69	NO
2015.2.V01.1.Inversions per la renovació de la flota municipals	2.015,00	2	34.000,00					34.000,00	NO
2016.2.11403.1.Rehabilitació Jaumandreu	2.016,00	2							NO
2016.2.14201.1.Adeq. Local Escola Berenguer el Gran i Diables St. Cugat	2.016,00	1							NO
2016.2.15001.2.Trasferència capital PME	2.016,00	1	39.460,99	39.460,99	39.460,99		39.460,99		NO
2016.2.16001.1.2 Seat Altea	2.016,00	3	47.152,24	34.861,08	17.239,58	17.621,50	34.861,08	12.291,16	SÍ

**INFORMACIÓ PRESSUPOSTÀRIA**  
**EXECUCIÓ DE PROJECTES DE DESPESES**

Resum d'execució

Codi Projecte / Denominació	ANY D' INICI	DURADA (anys)	DESPESA PREVISTA	DESPESA COMPROMESA	OBLIGACIONS RECONEGUDES			DESPESA PENDENT DE REALITZAR	FINANÇAMENT AFECTAT
					1 DE GENER	A L'EXERCICI	TOTAL		
2016.2.16001.2.3 Nissan Qashqai	2.016,00	4	44.551,32	26.483,73	12.583,02	13.900,71	26.483,73	18.067,59	SÍ
2016.2.18405.1.I.F.S. Lliure Disposició	2.016,00	2							NO
2016.2.22102.1.Adequació espai La Unió per a la integració a la XCCP	2.016,00	2	212.355,00	212.355,00	106.177,50	106.177,50	212.355,00		NO
2016.2.22410.1.Cobertura pista de Les Planes	2.016,00	3	605.928,12	530.298,00	22.717,83	477.822,06	500.539,89	105.388,23	NO
2016.2.41008.4.Estudi geotècnic mobilitat entorn tram ctra. Vallvidrera	2.016,00	2	4.826,51	4.826,51	4.826,51		4.826,51		NO
2016.2.41008.5.Inversions compres	2.016,00	2	65.833,34	65.749,13	53.694,36	10.989,02	64.683,38	1.149,96	NO
2016.2.51106.1.Urbanització Can Borull + mur verd	2.016,00	2							SÍ
2016.2.52105.1.Leasing gespa Camp de Futbol Mirasol	2.016,00	1							NO
2016.2.52105.2.Leasing gespa complex J.Tubau	2.016,00	2							NO

**INFORMACIÓ PRESSUPOSTÀRIA**  
**EXECUCIÓ DE PROJECTES DE DESPESES**

Resum d'execució

Codi Projecte / Denominació	ANY D' INICI	DURADA (anys)	DESPESA PREVISTA	DESPESA COMPROMESA	OBLIGACIONS RECONEGUDES			DESPESA PENDENT DE REALITZAR	FINANÇAMENT AFECTAT
					1 DE GENER	A L'EXERCICI	TOTAL		
2016.2.62001.1.Leasing Busos L-VI, L-VII, L-VIII, L-IX, Híbrids	2.016,00	1	77.625,99	77.625,99	77.625,99		77.625,99		NO
2016.2.62101.2.Estació de recàrrega de vehicles elèctrics	2.016,00	2	50.000,00	50.000,00	50.000,00		50.000,00		NO
2016.2.81001.1.Inversions compres	2.016,00	2	128.297,05	128.297,05	79.169,60	49.127,45	128.297,05		NO
2016.2.A01.1.Millores EDARS i EBARS	2.016,00	2	21.340,79					21.340,79	NO
2016.2.A02.1.Modernització programada dels elements	2.016,00	5	3.638,69	3.638,69		3.638,69	3.638,69		NO
2016.2.A03.1.Altres inversions de menys quantia	2.016,00	2	12.866,54	5.929,00	5.929,00		5.929,00	6.937,54	NO
2016.2.A04.1.Telecomunicacions policia i emergències	2.016,00	1	48.848,55	48.848,55		48.848,55	48.848,55		NO
2016.2.A05.1.Inversions desplegament wifi mesh municipal a	2.016,00	2	25.709,23	25.709,23	9.660,10	16.048,46	25.708,56	0,67	NO
2016.2.A06.1.Leasing nova adquisició Busos	2.016,00	2	142.560,00	142.560,00	89.100,00	35.640,00	124.740,00	17.820,00	SÍ



**INFORMACIÓ PRESSUPOSTÀRIA**  
**EXECUCIÓ DE PROJECTES DE DESPESES**

Resum d'execució

Codi Projecte / Denominació	ANY D' INICI	DURADA (anys)	DESPESA PREVISTA	DESPESA COMPROMESA	OBLIGACIONS RECONEGUDES			DESPESA PENDENT DE REALITZAR	FINANÇAMENT AFECTAT
					1 DE GENER	A L'EXERCICI	TOTAL		
2016.2.A07.1.Actuacions per compliment normatiu	2.016,00	2	55.262,12	28.182,86	2.648,28	5.681,14	8.329,42	46.932,70	NO
2016.2.A08.1.Inversions diverses	2.016,00	2	86.422,93	4.067,56		4.067,56	4.067,56	82.355,37	NO
2016.2.A09.1.10% Projecte Participatiu	2.016,00	5	30.000,00	14.889,58	13.389,18	1.500,40	14.889,58	15.110,42	SÍ
2016.2.E01.1.Nova promoció habitatge per la gent gran a c/ Rius i	2.016,00	2	3.693.890,46	2.693.415,04	2.693.415,04		2.693.415,04	1.000.475,42	SÍ
2016.2.E02.1.I.F.S. Adquisició i renovació equipaments esportius	2.016,00	2	22.000,00	22.000,00		22.000,00	22.000,00		NO
2016.2.E03.1.I.F.S. Millora equip. esportiu mpal i escoles	2.016,00	2	281.616,00	281.326,47	29.111,56	239.744,20	268.855,76	12.760,24	SÍ
2016.2.E04.1.Vestidors Jaume Tubau	2.016,00	3	382.759,34	28.168,87		19.156,76	19.156,76	363.602,58	SÍ
2016.2.E05.1.I.F.S. Inversions Museus Sant Cugat	2.016,00	2	9.308,68	9.308,68		9.308,68	9.308,68		NO
2016.2.E06.1.Biblioteca central	2.016,00	2	509.154,26	438.704,26	1.815,00	7.339,26	9.154,26	500.000,00	SÍ

**INFORMACIÓ PRESSUPOSTÀRIA**  
**EXECUCIÓ DE PROJECTES DE DESPESES**

Resum d'execució

Codi Projecte / Denominació	ANY D' INICI	DURADA (anys)	DESPESA PREVISTA	DESPESA COMPROMESA	OBLIGACIONS RECONEGUDES			DESPESA PENDENT DE REALITZAR	FINANÇAMENT AFECTAT
					1 DE GENER	A L'EXERCICI	TOTAL		
2016.2.E07.1.Redacció Projecte PAV Esportiu Leonardo Da Vinci	2.016,00	2	780.000,00	780.000,00	390.000,00	390.000,00	780.000,00		SÍ
2016.2.E08.1.I.F.S. Actuacions inversions edificis municipals	2.016,00	2	34.442,89	34.442,89		33.612,61	33.612,61	830,28	NO
2016.2.E09.1.I.F.S. Transf PROMUSA Biblio. Volpelleres	2.016,00	2	84.200,94	84.200,94	81.064,35		81.064,35	3.136,59	NO
2016.2.E10.1.I.F.S. Millora edificis escoles primaries	2.016,00	2	780.090,58	779.953,82	8.090,58	762.173,96	770.264,54	9.826,04	SÍ
2016.2.E11.1.Construcció escola provisional annexa escola Olivera	2.016,00	2	20.554,86	20.554,86	17.722,73		17.722,73	2.832,13	NO
2016.2.E12.1.Noves sales soterrament edifici Ajuntament	2.016,00	1	331.376,22	267.509,69		264.288,80	264.288,80	67.087,42	NO
2016.2.E14.1.Adequació centres educatius	2.016,00	2	44.557,18	44.557,18	22.278,59	22.278,59	44.557,18		NO
2016.2.EUR.6.PROJECTE CHESS-SETUP	2.016,00	4	800.567,74	46.123,84	567,74	45.556,10	46.123,84	754.443,90	SÍ
2016.2.M01.1.I.F.S. Enllumenat públic polígon Can Sant Joan	2.016,00	2	921.310,52	514.127,57		438.374,00	438.374,00	482.936,52	NO

**INFORMACIÓ PRESSUPOSTÀRIA**  
**EXECUCIÓ DE PROJECTES DE DESPESES**

Resum d'execució

Codi Projecte / Denominació	ANY D' INICI	DURADA (anys)	DESPESA PREVISTA	DESPESA COMPROMESA	OBLIGACIONS RECONEGUDES			DESPESA PENDENT DE REALITZAR	FINANÇAMENT AFECTAT
					1 DE GENER	A L'EXERCICI	TOTAL		
2016.2.M02.1.I.F.S. Aparcament Avda Generalitat	2.016,00	2	372.501,65	288.566,87		288.566,87	288.566,87	83.934,78	NO
2016.2.M03.1.I.F.S. Aparcament Avda Alcalde Barnils	2.016,00	2	603.531,99	428.278,74		33.747,21	33.747,21	569.784,78	NO
2016.2.M04.1.Obra nova elements de trànsit	2.016,00	5	6.518,38	6.518,38		6.518,38	6.518,38		NO
2016.2.M05.1.Obres c/ Sant Francesc d'Assis	2.016,00	1	288.728,98	285.451,51		285.451,51	285.451,51	3.277,47	NO
2016.2.M06.1.I.F.S. Aparcaments i itineraris peatons i bicicletes	2.016,00	2	795.813,78	25.410,00		17.787,00	17.787,00	778.026,78	NO
2016.2.M07.1.Aparcaments bicicletes carrer Andana	2.016,00	3	145.486,61	54.381,35	35.312,06	19.069,29	54.381,35	91.105,26	NO
2016.2.M08.1.I.F.S. Rotonda Crist de Llaceres i AV. de Gràcia	2.016,00	2	170.000,00	4.997,30		4.997,30	4.997,30	165.002,70	NO
2016.2.M09.1.I.F.S. Avantprojecte itineraris accessibles vian. i bicis entre	2.016,00	3	442.179,37	16.449,07		11.514,35	11.514,35	430.665,02	NO
2016.2.M10.1.I.F.S. Rotonda accés col·legi el Pinar	2.016,00	2	141.242,41	141.242,41	123.334,40	17.908,00	141.242,40	0,01	NO

**INFORMACIÓ PRESSUPOSTÀRIA**  
**EXECUCIÓ DE PROJECTES DE DESPESES**

Resum d'execució

Codi Projecte / Denominació	ANY D' INICI	DURADA (anys)	DESPESA PREVISTA	DESPESA COMPROMESA	OBLIGACIONS RECONEGUDES			DESPESA PENDENT DE REALITZAR	FINANÇAMENT AFECTAT
					1 DE GENER	A L'EXERCICI	TOTAL		
2016.2.M11.1.I.F.S. Inversions Clavegueram	2.016,00	2	456.241,94	454.846,54	223.537,35	218.771,19	442.308,54	13.933,40	NO
2016.2.M12.1.I.F.S. Inversions Via Pública	2.016,00	2	297.161,30	232.664,77		104.874,83	104.874,83	192.286,47	NO
2016.2.N01.1.Manteniment arbrat viari	2.016,00	2	24.136,96	24.136,96	10.742,26	13.394,70	24.136,96		NO
2016.2.N02.1.Obres Adeq. Punt Verd	2.016,00	2	346.487,78	346.487,78		336.693,52	336.693,52	9.794,26	SÍ
2016.2.N03.1.Xarxa de calor de biomassa	2.016,00	2	16.824,40	6.824,40				16.824,40	NO
2016.2.N04.1.I.F.S. Inversions Parcs i Jardins	2.016,00	2	323.895,66	323.895,66	131.940,68	191.954,98	323.895,66		NO
2016.2.U01.1.Projecte urb. carrer villar, vorara parell	2.016,00	3	222.643,33	161.838,11		161.838,11	161.838,11	60.805,22	SÍ
2016.2.U02.1.Projecte urb. carrer Industria	2.016,00	3	214.876,78	214.876,78		214.876,78	214.876,78		SÍ
2016.2.X01.1.Expropiacions	2.016,00	2	14.590.182,31	14.305.219,81	8.530.481,17	5.774.738,64	14.305.219,81	284.962,50	SÍ

**INFORMACIÓ PRESSUPOSTÀRIA**  
**EXECUCIÓ DE PROJECTES DE DESPESES**

Resum d'execució

Codi Projecte / Denominació	ANY D' INICI	DURADA (anys)	DESPESA PREVISTA	DESPESA COMPROMESA	OBLIGACIONS RECONEGUDES			DESPESA PENDENT DE REALITZAR	FINANÇAMENT AFECTAT
					1 DE GENER	A L'EXERCICI	TOTAL		
2016.2.X02.1.Terrenys Turó de Can Matas	2.016,00	3	6.704.028,84	6.821.870,24	6.754.170,74	-50.141,90	6.704.028,84		NO
2017.2.22102.2.Adequació espai La Unió	2.017,00	1							NO
2017.2.41008.3.Manteniment fermes asfàltics	2.017,00	2							SÍ
2017.2.41008.9.Peanes d'anclatge i recàrrega de bicicletes elèctriques	2.017,00	2	17.572,83	17.572,83				17.572,83	NO
2017.2.A01.1.Transferència PME	2.017,00	1	57.348,42	57.348,42		57.348,42	57.348,42		NO
2017.2.A02D1.1.Lliure Disposició	2.017,00	2	652.845,40	370.843,97		220.071,92	220.071,92	432.773,48	SÍ
2017.2.A03.1.Inversions Monestir	2.017,00	2	409.754,86	366.411,13		229.540,11	229.540,11	180.214,75	SÍ
2017.2.A04.1.Esglesia Monestir	2.017,00	2	42.000,00	42.000,00		42.000,00	42.000,00		SÍ
2017.2.A05.1.Infraestructures en tecnologia	2.017,00	2	244.889,53	226.034,70		186.397,79	186.397,79	58.491,74	SÍ

**INFORMACIÓ PRESSUPOSTÀRIA**  
**EXECUCIÓ DE PROJECTES DE DESPESES**

Resum d'execució

Codi Projecte / Denominació	ANY D' INICI	DURADA (anys)	DESPESA PREVISTA	DESPESA COMPROMESA	OBLIGACIONS RECONEGUDES			DESPESA PENDENT DE REALITZAR	FINANÇAMENT AFECTAT
					1 DE GENER	A L'EXERCICI	TOTAL		
2017.2.A06.1.Leasing Busos	2.017,00	1	92.861,04				92.861,04	SÍ	
2017.2.A07.1.Leasing nova adquisició busos	2.017,00	1	142.560,00	142.560,00		118.800,00	118.800,00	23.760,00	SÍ
2017.2.A08.1.Renovació de marquesines i elements de transport	2.017,00	2	800.292,10	0,12		0,12	0,12	800.291,98	SÍ
2017.2.C01P1.1.Pantalla acústica per a espectacles a l'aire lliure	2.017,00	2	50.000,00	48.060,00		48.059,96	48.059,96	1.940,04	SÍ
2017.2.C02.1.Inversions compres	2.017,00	2	386.302,14	146.970,68		95.085,96	95.085,96	291.216,18	SÍ
2017.2.E01P1.1.Local per les entitats de malalties neurològiques	2.017,00	2	270.000,00					270.000,00	SÍ
2017.2.E02P1.1.Amfiteatre als Jardins del Vallès	2.017,00	2	420.000,00	5.670,34				420.000,00	SÍ
2017.2.E03P1.1.Dotar de serveis públics als parcs	2.017,00	2	50.000,00	47.385,02		47.385,02	47.385,02	2.614,98	SÍ
2017.2.E04P1.1.Circuïts de salut amb aparells de manteniment físic	2.017,00	2	50.000,00	47.165,41		47.165,41	47.165,41	2.834,59	SÍ

**INFORMACIÓ PRESSUPOSTÀRIA**  
**EXECUCIÓ DE PROJECTES DE DESPESES**

Resum d'execució

Codi Projecte / Denominació	ANY D' INICI	DURADA (anys)	DESPESA PREVISTA	DESPESA COMPROMESA	OBLIGACIONS RECONEGUDES			DESPESA PENDENT DE REALITZAR	FINANÇAMENT AFECTAT
					1 DE GENER	A L'EXERCICI	TOTAL		
2017.2.E05.1.Projecte licitació Obra Unió	2.017,00	3	4.342.730,73	4.339.150,10		5.979,46	5.979,46	4.336.751,27	SÍ
2017.2.E07.1.Gespa artificial ZE Sant Francesc	2.017,00	2	230.000,00	150.107,66		3.472,70	3.472,70	226.527,30	SÍ
2017.2.E08.1.Actuacions inversions edificis municipals	2.017,00	2	189.996,61	189.913,31		30.972,44	30.972,44	159.024,17	NO
2017.2.E09.1.Actuacions de millora al pavelló esportiu Can Llobet	2.017,00	2	60.480,68	60.480,68				60.480,68	NO
2017.2.E10.1.Equipaments esportius PAV la Guinardera	2.017,00	2	135.938,55	135.830,76		103.551,09	103.551,09	32.387,46	SÍ
2017.2.E11.1.Projecte sala polivalent	2.017,00	2	500.000,00	25.652,00				500.000,00	SÍ
2017.2.E12.1.Escola La Mirada (12a)	2.017,00	2	500.000,00					500.000,00	SÍ
2017.2.E13.1.Complex esportiu Mira-sol	2.017,00	3	106.857,11					106.857,11	SÍ
2017.2.E14.1.Instal·lacions esportives	2.017,00	2	340.909,96	59.568,42		25.097,22	25.097,22	315.812,74	SÍ

**INFORMACIÓ PRESSUPOSTÀRIA**  
**EXECUCIÓ DE PROJECTES DE DESPESES**

Resum d'execució

Codi Projecte / Denominació	ANY D' INICI	DURADA (anys)	DESPESA PREVISTA	DESPESA COMPROMESA	OBLIGACIONS RECONEGUDES			DESPESA PENDENT DE REALITZAR	FINANÇAMENT AFECTAT
					1 DE GENER	A L'EXERCICI	TOTAL		
2017.2.EUR.1.CESBA MED	2.017,00	3	54.994,24	17.623,83		17.623,83	17.623,83	37.370,41	SÍ
2017.2.M01P1.1.Itinerari per a bicicletes Rius i Tauler / Av. Graells	2.017,00	2	170.000,00	93.241,83				170.000,00	SÍ
2017.2.M02P1.1.Itinerari per a bicicletes entre el centre i Can Magí	2.017,00	2	270.000,00	215.268,06				270.000,00	SÍ
2017.2.M03P1.1.Itinerari per a bicicletes i vianants Coll Favà - Can	2.017,00	2	50.000,00	25.708,16		25.708,16	25.708,16	24.291,84	SÍ
2017.2.M04P1.1.Creuaments amb semàfors accessibles (invidents,	2.017,00	2	50.000,00	49.934,06		31.342,32	31.342,32	18.657,68	SÍ
2017.2.M05P1.1.Creuaments amb semàfors accessibles	2.017,00	2							NO
2017.2.M06.1.Citelum - modernització movilitat	2.017,00	4	441.753,02	441.753,02		115.142,18	115.142,18	326.610,84	SÍ
2017.2.M07.1.Millora de carrers i via pública	2.017,00	2	1.912.809,77	1.490.637,67		1.407.130,03	1.407.130,03	505.679,74	SÍ
2017.2.M07P1.1.P.P. Mòduls invidents als semàfors	2.017,00	2							NO



**INFORMACIÓ PRESSUPOSTÀRIA**  
**EXECUCIÓ DE PROJECTES DE DESPESES**

Resum d'execució

Codi Projecte / Denominació	ANY D' INICI	DURADA (anys)	DESPESA PREVISTA	DESPESA COMPROMESA	OBLIGACIONS RECONEGUDES			DESPESA PENDENT DE REALITZAR	FINANÇAMENT AFECTAT
					1 DE GENER	A L'EXERCICI	TOTAL		
2017.2.M08.1.Barri monestir - Sant Francesc( Avda. Cerdanyola)	2.017,00	2	700.000,00				700.000,00	SÍ	
2017.2.M09.1.Adquisició carro propulsat per a la màquina de pintura	2.017,00	2	7.865,00	7.865,00		7.865,00	7.865,00	NO	
2017.2.M10.1.Repavimentació de la zona de les escultures de Pep Godó	2.017,00	2	47.322,89	47.322,89			47.322,89	NO	
2017.2.M11.1.I.F.S. Vianantització dels carrers Balmes i Sant Medir	2.017,00	2	792.134,94	474.334,52		24.200,25	24.200,25	767.934,69	SÍ
2017.2.M12.1.I.F.S. Pavimentació del carrer Planeta (La Floresta)	2.017,00	2	65.877,25	65.877,25		65.877,25	65.877,25	NO	
2017.2.M13.1.I.F.S. Pavimentació del carrer Vallvidrera (La Floresta)	2.017,00	2	95.795,44	86.120,54		86.120,53	86.120,53	9.674,91	NO
2017.2.M14.1.Proteccions a implementar al camí antic a Terrassa	2.017,00	2	50.047,60	46.600,08		46.600,08	46.600,08	3.447,52	NO
2017.2.M15.1.I.F.S. Urbanització Pl. Miquel Olivella (Pere Planes) - La	2.017,00	2	404.074,71	351.441,87				404.074,71	NO
2017.2.M16.1.I.F.S. Pla de millora de La Floresta fase 1	2.017,00	2	161.665,38	98.979,54		98.679,55	98.679,55	62.985,83	NO

**INFORMACIÓ PRESSUPOSTÀRIA**  
**EXECUCIÓ DE PROJECTES DE DESPESES**

Resum d'execució

Codi Projecte / Denominació	ANY D' INICI	DURADA (anys)	DESPESA PREVISTA	DESPESA COMPROMESA	OBLIGACIONS RECONEGUDES			DESPESA PENDENT DE REALITZAR	FINANÇAMENT AFECTAT
					1 DE GENER	A L'EXERCICI	TOTAL		
2017.2.M17.1.Carril bici carretera de Rubí	2.017,00	2	627.445,73					627.445,73	SÍ
2017.2.M18.1.Aparcament c/ Sena - Av. Generalitat	2.017,00	1	361.887,41					361.887,41	SÍ
2017.2.M19.1.Millores xarxa enllumenat públic	2.017,00	4	800.000,00	800.000,00		192.109,24	192.109,24	607.890,76	NO
2017.2.M20.1.Actuacions inversions mobilitat	2.017,00	1	474.608,26	67.565,60		67.565,60	67.565,60	407.042,66	NO
2017.2.N01P1.1.Naturalitzar els espais de vora de Collserola	2.017,00	2	270.000,00	255.110,54		26.156,15	26.156,15	243.843,85	SÍ
2017.2.N02.1.I.F.S. Remodelació Estanyol La Guinardera	2.016,00	2	469.999,80	11.107,80	8.264,30	1.421,75	9.686,05	460.313,75	NO
2017.2.N02P1.1.Remodelació de l'estanyol de la Guinardera	2.017,00	2							NO
2017.2.N03P1.1.Crear nous horts urbans i socials	2.017,00	2	50.000,00	50.000,00		44.012,05	44.012,05	5.987,95	SÍ
2017.2.N04.1.Arbrat viari	2.017,00	2	257.282,00	192.000,02		82.153,25	82.153,25	175.128,75	SÍ

**INFORMACIÓ PRESSUPOSTÀRIA**  
**EXECUCIÓ DE PROJECTES DE DESPESES**

Resum d'execució

Codi Projecte / Denominació	ANY D' INICI	DURADA (anys)	DESPESA PREVISTA	DESPESA COMPROMESA	OBLIGACIONS RECONEGUDES			DESPESA PENDENT DE REALITZAR	FINANÇAMENT AFECTAT
					1 DE GENER	A L'EXERCICI	TOTAL		
2017.2.N05.1.Infraestructures per tema animals i horts urbans	2.017,00	2	190.060,22	88.796,39		50.087,21	50.087,21	139.973,01	SÍ
2017.2.N06.1.Obres subministrament aigua potable Can Barata	2.017,00	2	519.531,40					519.531,40	SÍ
2017.2.N07.1.Inversions parcs i jardins	2.017,00	2	388.000,42	387.993,40		297.478,12	297.478,12	90.522,30	NO
2017.2.N08.1.Millora paisatgística de l'eix verd de la Rambla del Celler	2.017,00	2	82.694,86	82.660,21		82.660,20	82.660,20	34,66	NO
2017.2.U01.1.I.F.S. Pont maçoneria	2.017,00	2	237.358,40	178.731,98		150.181,82	150.181,82	87.176,58	NO
2017.2.U02.1.Projectes, direcció, coordinació d'obra	2.017,00	2	76.680,40	75.908,32		32.529,76	32.529,76	44.150,64	NO
2017.2.U03.1.Adequació mitgera cruïlla Lluís Companys i Manel Farrés	2.017,00	2	60.514,06	60.077,44		60.077,44	60.077,44	436,62	NO
2017.2.U04.1.Urbanització Can Borrull	2.014,00	7	3.022.381,31	1.669.744,88		7.065,57	7.065,57	3.015.315,74	SÍ
2017.2.V01.1.Compra vehicles policia	2.017,00	2	156.476,36					156.476,36	SÍ

**INFORMACIÓ PRESSUPOSTÀRIA**  
**EXECUCIÓ DE PROJECTES DE DESPESES**

Resum d'execució

Codi Projecte / Denominació	ANY D' INICI	DURADA (anys)	DESPESA PREVISTA	DESPESA COMPROMESA	OBLIGACIONS RECONEGUDES			DESPESA PENDENT DE REALITZAR	FINANÇAMENT AFECTAT
					1 DE GENER	A L'EXERCICI	TOTAL		
2017.4.18405.1.Lliure disposició Centre Oest	2.017,00	2							NO
TOTAL			83.871.627,81	67.920.223,41	34.849.719,78	20.939.810,49	55.789.530,27	28.082.097,54	



## PRESSUPOST DE DESPESES. EXERCICI CORRENT

EXERCICI 2017

## ANUALITATS PENDENTS

CODI DE PROJECTE	DENOMINACIÓ	DESPESA PENDENT DE REALITZAR			
		2017	2018	2019	ANYS SUCCESSIUS
2004.2.E01.1	Arranjament del celler cooperatiu	14.353,40	0,00	0,00	0,00
2008.2.40101.307	LLB CAMP1 URBANITZACIONS	3.158,85	0,00	0,00	0,00
2009.2.20202.260	LLBCAMP6 - Foment d'Associació de dones - Adequació Centre Cívic	14.740,41	0,00	0,00	0,00
2009.2.50301.225	PROJECTES OBRES	6.612,00	0,00	0,00	0,00
2009.2.U01.1	LLBCAMP3 - Arranjament Pistes esportives	3.220,91	0,00	0,00	0,00
2010.2.U01.1	Urbanització Colonia Oller	425.733,18	0,00	0,00	0,00
2011.2.M01.1	Renovació plaça Barcelona	15.638,34	0,00	0,00	0,00
2012.2.14402.1	Urbanització Carrer Calvari	288,55	0,00	0,00	0,00
2012.2.61301.1	Inversions en telecomunicacions	4,31	0,00	0,00	0,00
2012.2.M01.1	Construcció Parkhour	1.763,53	0,00	0,00	0,00
2012.2.U01.1	Pont Can Ametller	124.509,00	0,00	0,00	0,00
2013.2.41109.1	Serveis energètics edif. Mpals	15.899,57	0,00	0,00	0,00
2013.2.42101.1	Repavimentació de calçades a la via pública	11.363,30	0,00	0,00	0,00
2013.2.84501.1	Lliure disposició Barri de la Floresta (inv).	2.369,62	0,00	0,00	0,00
2013.2.84501.2	Lliure disposició Barri de les Planes (inv).	3.479,58	0,00	0,00	0,00
2013.2.84501.3	Lliure disposició Barri de Mira-sol (inv).	13.857,71	0,00	0,00	0,00
2013.2.91104.1	Inversions Smart semàfor, pilones i foto rojo	4.025,11	0,00	0,00	0,00



## PRESSUPOST DE DESPESES. EXERCICI CORRENT

EXERCICI 2017

## ANUALITATS PENDENTS

CODI DE PROJECTE	DENOMINACIÓ	DESPESA PENDENT DE REALITZAR			
		2017	2018	2019	ANYS SUCCESSIUS
2014.2.16002.1	Connexió amb fibra òptica	10,88	0,00	0,00	0,00
2014.2.22001.1	Inversions prevenció riscos laborals (Museu)	863,50	0,00	0,00	0,00
2014.2.41110.1	infraestructures horts urbans i socials	7.883,64	0,00	0,00	0,00
2014.2.42003.1	Restauració jardins històrics i emblemàtics (Mones	6.886,58	0,00	0,00	0,00
2014.2.42101.1	Millora de carrers	27.452,96	0,00	0,00	0,00
2014.2.53203.1	Millora equipaments esportius municipals i de les escoles	7.051,28	0,00	0,00	0,00
2014.2.62002.2	Senyalització d'orientació als districtes	7.927,25	0,00	0,00	0,00
2014.2.62002.3	Camí escolar - carril bici.	2.289,76	0,00	0,00	0,00
2014.2.62002.9	Inversió de pilones	3.597,40	0,00	0,00	0,00
2014.2.84501.1	Dotació al Barri de la Floresta en lliure disposició (inv).	34.432,91	0,00	0,00	0,00
2014.2.84501.3	Dotació al Barri de Mira-sol en lliure disposició (inv).	784,93	0,00	0,00	0,00
2014.2.84501.5	Dotació extraordinària Mira-sol lliure dispo.(inv). Urb.Capella Sant Joan	0,01	0,00	0,00	0,00
2014.2.91103.2	Inversions en Sistemes Informàtics	3.582,34	0,00	0,00	0,00
2014.2.92102.1	Dotar de la plataforma per al desenv. Pj.E-admin	41.769,70	0,00	0,00	0,00
2014.2.M03.1	Càmeres pilones	2.331,53	0,00	0,00	0,00
2014.2.M04.1	Rehabilitació Can Quiteria	40.767,66	0,00	0,00	0,00
2014.2.M05.1	Llei de Barris. Les Planes (inversions)	4.404,84	0,00	0,00	0,00



## PRESSUPOST DE DESPESES. EXERCICI CORRENT

EXERCICI 2017

## ANUALITATS PENDENTS

CODI DE PROJECTE	DENOMINACIÓ	DESPESA PENDENT DE REALITZAR			
		2017	2018	2019	ANYS SUCCESSIUS
2014.2.M06.1	Pla de Mobilitat Urbana (PMU)	91.238,43	0,00	0,00	0,00
2014.2.N02.1	Col·lectors Can Cortés	360.000,00	0,00	0,00	0,00
2015.2.17001.3	Contracte 3 Nissan Qashqai (exp.41/2014)	99,82	0,00	0,00	0,00
2015.2.22302.1	Inversions Museus de Sant Cugat	0,12	0,00	0,00	0,00
2015.2.41110.1	Infraestructures horts urbans i socials	58,57	0,00	0,00	0,00
2015.2.42008.2	Inversions en maquinària nova de la Brigada d'obres	0,01	0,00	0,00	0,00
2015.2.42101.1	Millora de carrers	332.186,95	0,00	0,00	0,00
2015.2.52106.4	Contractes direcció obres i coordinació seg.i salut	482,79	0,00	0,00	0,00
2015.2.62002.6	Obra nova elements de trànsit	6.483,84	0,00	0,00	0,00
2015.2.62003.1	Marquesines noves	26.620,00	0,00	0,00	0,00
2015.2.84501.1	Dotació al Barri de la Floresta en lliure disposició (inv.)	165,21	0,00	0,00	0,00
2015.2.A01.1	Inversions prevenció riscos laborals (brigada obres)	157,30	0,00	0,00	0,00
2015.2.A03.1	Intervenció urgència església del Monestir	1.640,09	0,00	0,00	0,00
2015.2.A04.1	Planificació i adquisició de llicències	165,24	0,00	0,00	0,00
2015.2.A05.1	Dotar de la plataforma per al desenvolupament (e-admi)	11.918,00	0,00	0,00	0,00
2015.2.C01.1	Inversions en Sistemes Informàtics	456,61	0,00	0,00	0,00
2015.2.E01.1	Inversions per equipaents culturals	2.678,44	0,00	0,00	0,00



## PRESSUPOST DE DESPESES. EXERCICI CORRENT

EXERCICI 2017

## ANUALITATS PENDENTS

CODI DE PROJECTE	DENOMINACIÓ	DESPESA PENDENT DE REALITZAR			
		2017	2018	2019	ANYS SUCCESSIUS
2015.2.E02.1	Pavelló poliesportiu de La Guinardera	2.033,04	0,00	0,00	0,00
2015.2.E04.1	PAV Esportiu Leonardo Da Vinci	0,01	0,00	0,00	0,00
2015.2.E05.1	Redacció estudis i avantprojecte. Biblioteca central	19.844,00	0,00	0,00	0,00
2015.2.EUR.3	PROJECTE New TREND (680474)	353.199,88	0,00	0,00	0,00
2015.2.EUR.4	PROJECTE ETHICS4SPORTS	53.461,18	0,00	0,00	0,00
2015.2.M01.1	Altres inversions de clavegueram	7.868,87	0,00	0,00	0,00
2015.2.M02.1	Projecte clavegueram Torrents Buscarons i Saladrígues	131.587,50	0,00	0,00	0,00
2015.2.M03.1	Primera fase asfaltat gran abast La Floresta	365,65	0,00	0,00	0,00
2015.2.M04.1	Millora accessibilitat carrers	1.477,96	0,00	0,00	0,00
2015.2.M05.1	Plataformes per persones mobilitat reduïda	11.989,45	0,00	0,00	0,00
2015.2.M07.1	Pla local de seguretat viària (PLSV)	877,15	0,00	0,00	0,00
2015.2.N01.1	Inversions en instal.lacions fotovoltaiques	1.815,61	0,00	0,00	0,00
2015.2.N02.1	Inversions millores eficiència energètica instal.lacions	3.604,12	0,00	0,00	0,00
2015.2.N03.1	Inversions humidificadors clima ajuntament	2.301,53	0,00	0,00	0,00
2015.2.N04.1	Lampares de tecnologia LED	50.490,00	0,00	0,00	0,00
2015.2.N05.1	Construcció pou d'aigua de reg pels horts a Can Monmany	65.324,56	0,00	0,00	0,00
2015.2.N06.1	Despeses rehabilitació Can Monmany	17.040,78	0,00	0,00	0,00





## PRESSUPOST DE DESPESES. EXERCICI CORRENT

EXERCICI 2017

## ANUALITATS PENDENTS

CODI DE PROJECTE	DENOMINACIÓ	DESPESA PENDENT DE REALITZAR			
		2017	2018	2019	ANYS SUCCESSIUS
2015.2.N07.1	Substitució downlights per leds en zones de pas edifici	5.151,00	0,00	0,00	0,00
2015.2.U01.1	Urbanització Bell Indret	264.736,43	0,00	0,00	0,00
2015.2.U02.1	Enderroc c/Lluís Companys 25	18.172,69	0,00	0,00	0,00
2015.2.V01.1	Inversions per la renovació de la flota municipals	34.000,00	0,00	0,00	0,00
2016.2.16001.1	2 Seat Altea	0,00	12.291,16	0,00	0,00
2016.2.16001.2	3 Nissan Qashqai	0,00	15.356,22	2.711,37	0,00
2016.2.22410.1	Cobertura pista de Les Planes	105.388,23	0,00	0,00	0,00
2016.2.41008.5	Inversions compres	1.149,96	0,00	0,00	0,00
2016.2.A01.1	Millores EDARS i EBARS	21.340,79	0,00	0,00	0,00
2016.2.A03.1	Altres inversions de menys quantia	6.937,54	0,00	0,00	0,00
2016.2.A05.1	Inversions desplegament wifi mesh municipal a la ciutat	0,67	0,00	0,00	0,00
2016.2.A06.1	Leasing nova adquisició Busos	17.820,00	0,00	0,00	0,00
2016.2.A07.1	Actuacions per compliment normatiu	46.932,70	0,00	0,00	0,00
2016.2.A08.1	Inversions diverses	82.355,37	0,00	0,00	0,00
2016.2.A09.1	10% Projecte Participatiu	15.110,42	0,00	0,00	0,00
2016.2.E01.1	Nova promoció habitatge per la gent gran a c/ Rius i Taulet	1.000.475,42	0,00	0,00	0,00
2016.2.E03.1	I.F.S. Millora equip. esportiu mpal i escoles	12.760,24	0,00	0,00	0,00



## PRESSUPOST DE DESPESES. EXERCICI CORRENT

EXERCICI 2017

## ANUALITATS PENDENTS

CODI DE PROJECTE	DENOMINACIÓ	DESPESA PENDENT DE REALITZAR			
		2017	2018	2019	ANYS SUCCESSIUS
2016.2.E04.1	Vestidors Jaume Tubau	363.602,58	0,00	0,00	0,00
2016.2.E06.1	Biblioteca central	500.000,00	0,00	0,00	0,00
2016.2.E08.1	I.F.S. Actuacions inversions edificis municipals	830,28	0,00	0,00	0,00
2016.2.E09.1	I.F.S. Transf PROMUSA Biblio. Volpelleres	3.136,59	0,00	0,00	0,00
2016.2.E10.1	I.F.S. Millora edificis escoles primaries	9.826,04	0,00	0,00	0,00
2016.2.E11.1	Construcció escola provisional annexa escola Olivera	2.832,13	0,00	0,00	0,00
2016.2.E12.1	Noves sales soterrament edifici Ajuntament	67.087,42	0,00	0,00	0,00
2016.2.EUR.6	PROJECTE CHESS-SETUP	754.443,90	0,00	0,00	0,00
2016.2.M01.1	I.F.S. Enllumentat públic polígon Can Sant Joan	482.936,52	0,00	0,00	0,00
2016.2.M02.1	I.F.S. Aparcament Avda Generalitat	83.934,78	0,00	0,00	0,00
2016.2.M03.1	I.F.S. Aparcament Avda Alcalde Barnils	569.784,78	0,00	0,00	0,00
2016.2.M05.1	Obres c/ Sant Francesc d'Assis	3.277,47	0,00	0,00	0,00
2016.2.M06.1	I.F.S. Aparcaments i itineraris peatons i bicicletes	778.026,78	0,00	0,00	0,00
2016.2.M07.1	Aparcaments bicicletes carrer Andana	91.105,26	0,00	0,00	0,00
2016.2.M08.1	I.F.S. Rotonda Crist de Llaceres i AV. de Gràcia	165.002,70	0,00	0,00	0,00
2016.2.M09.1	I.F.S. Avantprojecte itineraris accessibles vian. i bicis entre Barri Volpelles i ZN	430.665,02	0,00	0,00	0,00
2016.2.M10.1	I.F.S. Rotonda accés col·legi el Pinar	0,01	0,00	0,00	0,00



## PRESSUPOST DE DESPESES. EXERCICI CORRENT

EXERCICI 2017

## ANUALITATS PENDENTS

CODI DE PROJECTE	DENOMINACIÓ	DESPESA PENDENT DE REALITZAR			
		2017	2018	2019	ANYS SUCCESSIUS
2016.2.M11.1	I.F.S. Inversions Clavegueram	13.933,40	0,00	0,00	0,00
2016.2.M12.1	I.F.S. Inversions Via Pública	192.286,47	0,00	0,00	0,00
2016.2.N02.1	Obres Adeq. Punt Verd	9.794,26	0,00	0,00	0,00
2016.2.N03.1	Xarxa de calor de biomassa	16.824,40	0,00	0,00	0,00
2016.2.U01.1	Projecte urb. carrer villar, vorara parell	60.805,22	0,00	0,00	0,00
2016.2.X01.1	Expropiacions	284.962,50	0,00	0,00	0,00
2017.2.41008.9	Peanes d'anclatge i recàrrega de bicicletes elèctriques	17.572,83	0,00	0,00	0,00
2017.2.A02D1.1	Lliure Disposició	432.773,48	0,00	0,00	0,00
2017.2.A03.1	Inversions Monestir	180.214,75	0,00	0,00	0,00
2017.2.A05.1	Infraestructures en tecnologia	58.491,74	0,00	0,00	0,00
2017.2.A06.1	Leasing Busos	92.861,04	0,00	0,00	0,00
2017.2.A07.1	Leasing nova adquisició busos	23.760,00	0,00	0,00	0,00
2017.2.A08.1	Renovació de marquesines i elements de transport	800.291,98	0,00	0,00	0,00
2017.2.C01P1.1	Pantalla acústica per a espectacles a l'aire lliure	1.940,04	0,00	0,00	0,00
2017.2.C02.1	Inversions compres	291.216,18	0,00	0,00	0,00
2017.2.E01P1.1	Local per les entitats de malalties neurològiques	270.000,00	0,00	0,00	0,00
2017.2.E02P1.1	Amfiteatre als Jardins del Vallès	420.000,00	0,00	0,00	0,00



## PRESSUPOST DE DESPESES. EXERCICI CORRENT

EXERCICI 2017

## ANUALITATS PENDENTS

CODI DE PROJECTE	DENOMINACIÓ	DESPESA PENDENT DE REALITZAR			
		2017	2018	2019	ANYS SUCCESSIUS
2017.2.E03P1.1	Dotar de serveis públics als parcs	2.614,98	0,00	0,00	0,00
2017.2.E04P1.1	Circuits de salut amb aparells de manteniment físic	2.834,59	0,00	0,00	0,00
2017.2.E05.1	Projecte licitació Obra Unió	3.060.245,70	1.276.505,57	0,00	0,00
2017.2.E07.1	Gespa artificial ZE Sant Francesc	226.527,30	0,00	0,00	0,00
2017.2.E08.1	Actuacions inversions edificis municipals	159.024,17	0,00	0,00	0,00
2017.2.E09.1	Actuacions de millora al pavelló esportiu Can Llobet	60.480,68	0,00	0,00	0,00
2017.2.E10.1	Equipaments esportius PAV la Guinardera	32.387,46	0,00	0,00	0,00
2017.2.E11.1	Projecte sala polivalent	500.000,00	0,00	0,00	0,00
2017.2.E12.1	Escola La Mirada (12a)	500.000,00	0,00	0,00	0,00
2017.2.E13.1	Complex esportiu Mira-sol	106.857,11	0,00	0,00	0,00
2017.2.E14.1	Instal·lacions esportives	315.812,74	0,00	0,00	0,00
2017.2.EUR.1	CESBA MED	37.370,41	0,00	0,00	0,00
2017.2.M01P1.1	Itinerari per a bicicletes Rius i Taulet / Av. Graells	170.000,00	0,00	0,00	0,00
2017.2.M02P1.1	Itinerari per a bicicletes entre el centre i Can Magí	270.000,00	0,00	0,00	0,00
2017.2.M03P1.1	Itinerari per a bicicletes i vianants Coll Favà - Can Sant Joan	24.291,84	0,00	0,00	0,00
2017.2.M04P1.1	Creuaments amb semàfors accessibles (invidents, mobilitat reduïda)	18.657,68	0,00	0,00	0,00
2017.2.M06.1	Citelum - modernització mobilitat	5.335,95	120.478,13	120.478,13	80.318,63



## PRESSUPOST DE DESPESES. EXERCICI CORRENT

EXERCICI 2017

## ANUALITATS PENDENTS

CODI DE PROJECTE	DENOMINACIÓ	DESPESA PENDENT DE REALITZAR			
		2017	2018	2019	ANYS SUCCESSIUS
2017.2.M07.1	Millora de carrers i via pública	105.679,74	400.000,00	0,00	0,00
2017.2.M08.1	Barri monestir - Sant Francesc( Avda. Cerdanyola)	700.000,00	0,00	0,00	0,00
2017.2.M10.1	Repavimentació de la zona de les escultures de Pep Godó	47.322,89	0,00	0,00	0,00
2017.2.M11.1	I.F.S. Vianantització dels carrers Balmes i Sant Medir	767.934,69	0,00	0,00	0,00
2017.2.M13.1	I.F.S. Pavimentació del carrer Vallvidrera (La Floresta)	9.674,91	0,00	0,00	0,00
2017.2.M14.1	Proteccions a implementar al camí antic a Terrassa	3.447,52	0,00	0,00	0,00
2017.2.M15.1	I.F.S. Urbanització Pl. Miquel Olivella (Pere Planes) - La Floresta	404.074,71	0,00	0,00	0,00
2017.2.M16.1	I.F.S. Pla de millora de La Floresta fase 1	62.985,83	0,00	0,00	0,00
2017.2.M17.1	Carril bici carretera de Rubí	627.445,73	0,00	0,00	0,00
2017.2.M18.1	Aparcament c/ Sena - Av. Generalitat	361.887,41	0,00	0,00	0,00
2017.2.M19.1	Millores xarxa enllumenat públic	7.890,76	200.000,00	200.000,00	200.000,00
2017.2.M20.1	Actuacions inversions mobilitat	0,00	407.042,66	0,00	0,00
2017.2.N01P1.1	Naturalitzar els espais de vora de Collserola	243.843,85	0,00	0,00	0,00
2017.2.N02.1	I.F.S. Remodelació Estanyol La Guinardera	460.313,75	0,00	0,00	0,00
2017.2.N03P1.1	Crear nous horts urbans i socials	5.987,95	0,00	0,00	0,00
2017.2.N04.1	Arbrat viari	175.128,75	0,00	0,00	0,00
2017.2.N05.1	Infraestructures per tema animals i horts urbans	139.973,01	0,00	0,00	0,00



## PRESSUPOST DE DESPESES. EXERCICI CORRENT

EXERCICI 2017

## ANUALITATS PENDENTS

CODI DE PROJECTE	DENOMINACIÓ	DESPESA PENDENT DE REALITZAR			
		2017	2018	2019	ANYS SUCCESSIUS
2017.2.N06.1	Obres subministrament aigua potable Can Barata	519.531,40	0,00	0,00	0,00
2017.2.N07.1	Inversions parcs i jardins	90.522,30	0,00	0,00	0,00
2017.2.N08.1	Millora paisatgística de l'eix verd de la Rambla del Celler	34,66	0,00	0,00	0,00
2017.2.U01.1	I.F.S. Pont maçoneria	87.176,58	0,00	0,00	0,00
2017.2.U02.1	Projectes, direcció, coordinació d'obra	44.150,64	0,00	0,00	0,00
2017.2.U03.1	Adequació mitgera cruïlla Lluís Companys i Manel Farrés	436,62	0,00	0,00	0,00
2017.2.U04.1	Urbanització Can Borrull	3.015.315,74	0,00	0,00	0,00
2017.2.V01.1	Compra vehicles policia	156.476,36	0,00	0,00	0,00
<b>TOTAL</b>		<b>25.046.915,67</b>	<b>2.431.673,74</b>	<b>323.189,50</b>	<b>280.318,63</b>



## DESPESES AMB FINANÇAMENT AFECTADA

DESVIACIONS DE FINANÇAMENT

EXERCICI 2017

CODI DE DESPESA	DESCRIPCIÓ	AGENT FINANÇADOR		COEFICIENT DE FINANÇAMENT	DESVIACIONS DE L'EXERCICI		DESVIACIONS ACUMULADES	
		TERCER	APLICACIÓ PRESSUPOSTÀRIA		POSITIVES	NEGATIVES	POSITIVES	NEGATIVES
2012.2.U01.1	Pont Can Ametller	V64536584	-78000-JUNTA DE COMPENSACIÓ DE CAN AMETLLER	2,4077			299.783,79	
2013.2.42101.1	Repavimentació de calçades a la via pública	P0800000B	302-76100-DIBA- PLA CONCERTACIÓ XARXA GOVERNS LOCALS 2012-2015	0,9160		479,16	10.408,45	
2015.2.E02.1	Pavelló poliesportiu de La Guinardera	P0800000B	100-76101-DIBA- PLA CONCERTACIÓ XARXA GOVERNS LOCALS 2016-2019	0,1052		259.171,95		429.786,12
2015.2.E02.1	Pavelló poliesportiu de La Guinardera	ENDEUTAMENT2016	302-91300-PRÉSTEC S A LLARG TERMINI	0,8648		2.130.387,78	1.758,09	
2015.2.E02.1	Pavelló poliesportiu de La Guinardera	ENDEUTAMENT15	100-76101-DIBA- PLA CONCERTACIÓ XARXA GOVERNS LOCALS 2016-2019	0,1052		259.171,95		429.786,12
2015.2.EUR.1	PROJECTE OPTIMUS (Nº 608703)	EL099793475	301-49700-UNIÓ EUROPEA - FP7 SMARTCITIES-2013	4,5002	22.110,30			
2015.2.EUR.2	PROJECTE ROADMAPS FOR ENERGY (R4E nº 649397)	UNIOEUROPEA #UNIO EUROPEA	301-49701-UNIÓ EUROPEA - HORIZÓ 2020	2,4937		36.391,01		



## DESPESES AMB FINANÇAMENT AFECTADA

DESVIACIONS DE FINANÇAMENT

EXERCICI 2017

CODI DE DESPESA	DESCRIPCIÓ	AGENT FINANÇADOR		COEFICIENT DE FINANÇAMENT	DESVIACIONS DE L'EXERCICI		DESVIACIONS ACUMULADES	
		TERCER	APLICACIÓ PRESSUPOSTÀRIA		POSITIVES	NEGATIVES	POSITIVES	NEGATIVES
2015.2.EUR.3	PROJECTE New TREND (680474)	UNIOEUROPEA #UNIO EUROPEA	301-49702-UNIÓ EUROPEA - New TREND (680474)	0,1914		10.968,95	67.600,05	
2015.2.EUR.3	PROJECTE New TREND (680474)	UNIOEUROPEA #UNIO EUROPEA	100-79707-UNIÓ EUROPEA - New Trend	0,1478	53.576,42		52.219,93	
2015.2.EUR.4	PROJECTE ETHICS4SPORTS	UNIOEUROPEA #UNIO EUROPEA	301-49703-UNIO EUROPEA - PROJECTE ETHICS4SPORTS	1,5559		40.277,21		3.053,22
2015.2.U01.1	Urbanització Bell Indret	P5800016G ORGANISME GESTIO TRIBUTARIA (DIPUTACIO)	221-39610-QUOTES URBANISTIQUES-COLONIA OLLER	0,3069		47.650,45	81.251,82	
2015.2.U01.1	Urbanització Bell Indret	QQUU BELL INDRET Q.Q.U.U. BELL INDRET	221-39610-QUOTES URBANISTIQUES-COLONIA OLLER	0,1535		23.825,20	40.625,87	
2015.2.U01.1	Urbanització Bell Indret	QQUU BELL INDRET Q.Q.U.U. BELL INDRET	301-39610-QUOTES URBANISTIQUES-BELL INDRET	0,5396		83.780,07		234.879,66
2016.2.16001.1	2 Seat Altea	ENDEUTAMENT2017 ENDEUTAMENT2017	102-91300-PRÉSTEC S A LLARG TERMINI	0,3737		6.585,42		13.028,11





## DESPESES AMB FINANÇAMENT AFECTADA

DESVIACIONS DE FINANÇAMENT

EXERCICI 2017

CODI DE DESPESA	DESCRIPCIÓ	AGENT FINANÇADOR		COEFICIENT DE FINANÇAMENT	DESVIACIONS DE L'EXERCICI		DESVIACIONS ACUMULADES	
		TERCER	APLICACIÓ PRESSUPOSTÀRIA		POSITIVES	NEGATIVES	POSITIVES	NEGATIVES
2016.2.16001.2	3 Nissan Qashqai	ENDEUTAMENT2017 ENDEUTAMENT2017	102-91300-PRÉSTEC S A LLARG TERMINI	0,3120		4.337,24		8.263,34
2016.2.22410.1	Cobertura pista de Les Planes	P0800000B DIPUTACIO DE BARCELONA	100-76101-	-0,8006	382.543,09		400.730,92	
2016.2.A06.1	Leasing nova adquisició Busos	G62805106 AGRUPACIO DE MUNICIPIS TITULARS ST URBA	303-76600-AMTU - MILLORES DEL TRANSPORT URBÀ	0,3750		13.365,00	6.682,50	
2016.2.A09.1	10% Projecte Participatiu	ENDEUTAMENT2017 ENDEUTAMENT2017	102-91300-PRÉSTEC S A LLARG TERMINI	9,9999		49.119,93		487.453,39
2016.2.E01.1	Nova promoció habitatge per la gent gran a c/ Rius i Taulet	ENDEUTAMENT2016 ENDEUTAMENT 2016	302-91300-PRÉSTEC S A LLARG TERMINI	0,7292			729.500,66	
2016.2.E01.1	Nova promoció habitatge per la gent gran a c/ Rius i Taulet	ENDEUTAMENT2017 ENDEUTAMENT2017	102-91300-PRÉSTEC S A LLARG TERMINI	0,2708				729.500,66
2016.2.E03.1	I.F.S. Millora equip. esportiu mpal i escoles	G62805106 AGRUPACIO DE MUNICIPIS TITULARS ST URBA	630-75083-GENERALI TAT - PISTA D'ATLETISME	0,1166		27.956,39		31.351,07



## DESPESES AMB FINANÇAMENT AFECTADA

DESVIACIONS DE FINANÇAMENT

EXERCICI 2017

CODI DE DESPESA	DESCRIPCIÓ	AGENT FINANÇADOR		COEFICIENT DE FINANÇAMENT	DESVIACIONS DE L'EXERCICI		DESVIACIONS ACUMULADES	
		TERCER	APLICACIÓ PRESSUPOSTÀRIA		POSITIVES	NEGATIVES	POSITIVES	NEGATIVES
2016.2.E04.1	Vestidors Jaume Tubau	P0800000B DIPUTACIO DE BARCELONA	100-76101-	0,8622		16.516,20		16.516,20
2016.2.E06.1	Biblioteca central	P0800000B DIPUTACIO DE BARCELONA	100-76101-DIBA- PLA CONCERTACIÓ XARXA GOVERNS LOCALS 2016-2019	0,9820		7.207,30		8.989,67
2016.2.E07.1	Redacció Projecte PAV Esportiu Leonardo Da Vinci	ENDEUTAMENT2017 ENDEUTAMENT2017	102-91300-PRÉSTEC S A LLARG TERMINI	0,5000		195.000,00		390.000,00
2016.2.E10.1	I.F.S. Millora edificis escoles primaries	ENDEUTAMENT2017 ENDEUTAMENT2017	102-91300-PRÉSTEC S A LLARG TERMINI	0,0923		70.346,35		71.093,09
2016.2.EUR.6	PROJECTE CHESS-SETUP	UNIOEUROPEA #UNIO EUROPEA	301-79706-UNIÓ EUROPEA - CHESS-SETUP	0,7355		33.508,34	554.923,81	
2016.2.EUR.6	PROJECTE CHESS-SETUP	UNIOEUROPEA #UNIO EUROPEA	100-79706-UNIÓ EUROPEA - CHESS-SETUP	0,2744		12.499,14		12.654,91
2016.2.N02.1	Obres Adeq. Punt Verd	P0800258F *AREA METROPOLITANA DE BARCELONA	100-76403-AMB - PACTE 16-19 (%PIE)	0,5896		198.501,78		198.501,78



## DESPESES AMB FINANÇAMENT AFECTADA

DESVIACIONS DE FINANÇAMENT

EXERCICI 2017

CODI DE DESPESA	DESCRIPCIÓ	AGENT FINANÇADOR		COEFICIENT DE FINANÇAMENT	DESVIACIONS DE L'EXERCICI		DESVIACIONS ACUMULADES	
		TERCER	APLICACIÓ PRESSUPOSTÀRIA		POSITIVES	NEGATIVES	POSITIVES	NEGATIVES
2016.2.U01.1	Projecte urb. carrer villar, vorara parell	P0800000B DIPUTACIO DE BARCELONA	100-76103-DIBA-PLA CONCERTACIO XARXA GOVERNS LOCALS 2012-2015	1,0000		161.838,11		161.838,11
2016.2.U02.1	Projecte urb. carrer Industria	P0800000B DIPUTACIO DE BARCELONA	100-76103-DIBA-PLA CONCERTACIO XARXA GOVERNS LOCALS 2012-2015	1,0000		214.876,78		214.876,78
2016.2.X01.1	Expropiacions	ENDEUTAMENT2016 ENDEUTAMENT 2016	102-91300-PRÉSTEC S A LLARG TERMINI	0,0611		352.798,64		873.955,07
2016.2.X01.1	Expropiacions	ENDEUTAMENT2017 ENDEUTAMENT2017	102-91300-PRÉSTEC S A LLARG TERMINI	0,3212		1.854.685,01		4.594.437,66
2016.2.X02.1	Terrenys Turó de Can Matas	ENDEUTAMENT2016 ENDEUTAMENT 2016	102-91300-PRÉSTEC S A LLARG TERMINI	-0,1330	9.001,29		891.364,41	
2017.2.A02D1.1	Lliure Disposició	ENDEUTAMENT2017 ENDEUTAMENT2017	102-91300-PRÉSTEC S A LLARG TERMINI	0,3309		72.812,85		72.812,85
2017.2.A03.1	Inversions Monestir	P0800000B DIPUTACIO DE BARCELONA	301-76116-DIBA - RESTAURACIÓ MONESTIR (conveni)	0,1464		3.611,33		3.611,33



## DESPESES AMB FINANÇAMENT AFECTADA

DESVIACIONS DE FINANÇAMENT

EXERCICI 2017

CODI DE DESPESA	DESCRIPCIÓ	AGENT FINANÇADOR		COEFICIENT DE FINANÇAMENT	DESVIACIONS DE L'EXERCICI		DESVIACIONS ACUMULADES	
		TERCER	APLICACIÓ PRESSUPOSTÀRIA		POSITIVES	NEGATIVES	POSITIVES	NEGATIVES
2017.2.A03.1	Inversions Monestir	S0811001G GENERALITAT DE CATALUNYA	501-75080-GENERALITAT - INVERSIONS MONESTIR	0,2183		50.108,33		50.108,33
2017.2.A03.1	Inversions Monestir	S0811001G GENERALITAT DE CATALUNYA	301-75085-GENERALITAT - RESTAURACIÓ MONESTIR (Exp. CLT923/17/00068)	0,1138		26.116,77		26.116,77
2017.2.A03.1	Inversions Monestir	S0811001G GENERALITAT DE CATALUNYA	301-75100-SUBVENCIÓ INVERSIÓ MONESTIR - OSIC - GENERALITAT	0,2183	21.450,87		21.450,87	
2017.2.A04.1	Esglesia Monestir	S0811001G GENERALITAT DE CATALUNYA	301-75084-GENERALITAT - ESGLESIA MONESTIR	1,1905		50.000,00		50.000,00
2017.2.A05.1	Infraestructures en tecnologia	G62805106 AGRUPACIO DE MUNICIPIS TITULARS ST URBA	630-75083-GENERALITAT - PISTA D'ATLETISME	0,3882		72.353,46		72.353,46
2017.2.A05.1	Infraestructures en tecnologia	ENDEUTAMENT2017 ENDEUTAMENT2017	102-91300-PRÉSTEC S A LLARG TERMINI	0,2244		41.819,12		41.819,12
2017.2.A06.1	Leasing Busos	G62805106 AGRUPACIO DE MUNICIPIS TITULARS ST URBA	303-76600-AMTU - MILLORES DEL TRANSPORT URBÀ	1,0000				



## DESPESES AMB FINANÇAMENT AFECTADA

DESVIACIONS DE FINANÇAMENT

EXERCICI 2017

CODI DE DESPESA	DESCRIPCIÓ	AGENT FINANÇADOR		COEFICIENT DE FINANÇAMENT	DESVIACIONS DE L'EXERCICI		DESVIACIONS ACUMULADES	
		TERCER	APLICACIÓ PRESSUPOSTÀRIA		POSITIVES	NEGATIVES	POSITIVES	NEGATIVES
2017.2.A07.1	Leasing nova adquisició busos	G62805106 AGRUPACIO DE MUNICIPIS TITULARS ST URBA	303-76600-AMTU - MILLORES DEL TRANSPORT URBÀ	1,0000		118.800,00		118.800,00
2017.2.A08.1	Renovació de marquesines i elements de transport	G62805106 AGRUPACIO DE MUNICIPIS TITULARS ST URBA	303-76600-AMTU - MILLORES DEL TRANSPORT URBÀ	0,0245				
2017.2.A08.1	Renovació de marquesines i elements de transport	P0800258F *AREA METROPOLITANA DE BARCELONA	100-76404-AMB - PAMUS 16-19 (IBI)	0,9486		0,11		0,11
2017.2.A08.1	Renovació de marquesines i elements de transport	P0800258F *AREA METROPOLITANA DE BARCELONA	100-76403-AMB - PACTE 16-19 (%PIE)	0,0265				
2017.2.C01P1.1	Pantalla acústica per a espectacles a l'aire lliure	ENDEUTAMENT2017 ENDEUTAMENT2017	102-91300-PRÉSTEC S A LLARG TERMINI	1,0000		48.059,96		48.059,96
2017.2.C02.1	Inversions compres	ENDEUTAMENT2017 ENDEUTAMENT2017	102-91300-PRÉSTEC S A LLARG TERMINI	0,5177		49.228,80		49.228,80
2017.2.E01P1.1	Local per les entitats de malalties neurològiques	ENDEUTAMENT2017 ENDEUTAMENT2017	102-91300-PRÉSTEC S A LLARG TERMINI	1,0000				

**DESPESES AMB FINANÇAMENT AFECTADA**

DESVIACIONS DE FINANÇAMENT

EXERCICI 2017

CODI DE DESPESA	DESCRIPCIÓ	AGENT FINANÇADOR		COEFICIENT DE FINANÇAMENT	DESVIACIONS DE L'EXERCICI		DESVIACIONS ACUMULADES	
		TERCER	APLICACIÓ PRESSUPOSTÀRIA		POSITIVES	NEGATIVES	POSITIVES	NEGATIVES
2017.2.E02P1.1	Amfiteatre als Jardins del Vallès	ENDEUTAMENT2017 ENDEUTAMENT2017	102-91300-PRÉSTEC S A LLARG TERMINI	0,6429				
2017.2.E03P1.1	Dotar de serveis públics als parcs	ENDEUTAMENT2017 ENDEUTAMENT2017	102-91300-PRÉSTEC S A LLARG TERMINI	1,0000		47.385,02		47.385,02
2017.2.E04P1.1	Circuits de salut amb aparells de manteniment físic	ENDEUTAMENT2017 ENDEUTAMENT2017	102-91300-PRÉSTEC S A LLARG TERMINI	1,0000		47.165,41		47.165,41
2017.2.E05.1	Projecte licitació Obra Unió	ENDEUTAMENT2017 ENDEUTAMENT2017	102-91300-PRÉSTEC S A LLARG TERMINI	0,5757		3.442,22		3.442,22
2017.2.E07.1	Gespa artificial ZE Sant Francesc	P0800000B DIPUTACIO DE BARCELONA	100-76101-DIBA- PLA CONCERTACIÓ XARXA GOVERNS LOCALS 2016-2019	1,0000		3.472,70		3.472,70
2017.2.E10.1	Equipaments esportius PAV la Guinardera	P0800000B DIPUTACIO DE BARCELONA	100-76101-DIBA- PLA CONCERTACIÓ XARXA GOVERNS LOCALS 2016-2019	1,0000		103.551,09		103.551,09
2017.2.E11.1	Projecte sala polivalent	ENDEUTAMENT2017 ENDEUTAMENT2017	102-91300-PRÉSTEC S A LLARG TERMINI	1,0000				



## DESPESES AMB FINANÇAMENT AFECTADA

DESVIACIONS DE FINANÇAMENT

EXERCICI 2017

CODI DE DESPESA	DESCRIPCIÓ	AGENT FINANÇADOR		COEFICIENT DE FINANÇAMENT	DESVIACIONS DE L'EXERCICI		DESVIACIONS ACUMULADES	
		TERCER	APLICACIÓ PRESSUPOSTÀRIA		POSITIVES	NEGATIVES	POSITIVES	NEGATIVES
2017.2.E12.1	Escola La Mirada (12a)	ENDEUTAMENT2017 ENDEUTAMENT2017	102-91300-PRÉSTEC S A LLARG TERMINI	1,0000				
2017.2.E13.1	Complex esportiu Mira-sol	P0800000B DIPUTACIO DE BARCELONA	100-76101-DIBA- PLA CONCERTACIÓ XARXA GOVERNS LOCALS 2016-2019	0,9358				
2017.2.E14.1	Instal·lacions esportives	ENDEUTAMENT2017 ENDEUTAMENT2017	102-91300-PRÉSTEC S A LLARG TERMINI	0,7333		18.404,58		18.404,58
2017.2.EUR.1	CESBA MED	UNIOEUROPEA #UNIO EUROPEA	200-79700-UNIÓ EUROPEA - CESBA MED	1,0000		17.623,83		17.623,83
2017.2.M01P1.1	Itinerari per a bicicletes Rius i Taulet / Av. Graells	ENDEUTAMENT2017 ENDEUTAMENT2017	102-91300-PRÉSTEC S A LLARG TERMINI	1,5882				
2017.2.M02P1.1	Itinerari per a bicicletes entre el centre i Can Magí	ENDEUTAMENT2016 ENDENTAMENT 2016	102-91300-PRÉSTEC S A LLARG TERMINI	0,8519				
2017.2.M02P1.1	Itinerari per a bicicletes entre el centre i Can Magí	ENDEUTAMENT2017 ENDEUTAMENT2017	102-91300-PRÉSTEC S A LLARG TERMINI	0,1481				



## DESPESES AMB FINANÇAMENT AFECTADA

DESVIACIONS DE FINANÇAMENT

EXERCICI 2017

CODI DE DESPESA	DESCRIPCIÓ	AGENT FINANÇADOR		COEFICIENT DE FINANÇAMENT	DESVIACIONS DE L'EXERCICI		DESVIACIONS ACUMULADES	
		TERCER	APLICACIÓ PRESSUPOSTÀRIA		POSITIVES	NEGATIVES	POSITIVES	NEGATIVES
2017.2.M03P1.1	Itinerari per a bicicletes i vianants Coll Favà - Can Sant Joan	ENDEUTAMENT2016 ENDENTAMENT 2016	102-91300-PRÉSTEC S A LLARG TERMINI	1,0000		25.708,16		25.708,16
2017.2.M04P1.1	Creuaments amb semàfors accessibles (invidents, mobilitat reduïda)	ENDEUTAMENT2016 ENDENTAMENT 2016	102-91300-PRÉSTEC S A LLARG TERMINI	1,0000		31.342,32		31.342,32
2017.2.M06.1	Citelum - modernització movilitat	ENDEUTAMENT2017 ENDEUTAMENT2017	102-91300-PRÉSTEC S A LLARG TERMINI	0,2727		31.402,42		31.402,42
2017.2.M07.1	Millora de carrers i via pública	P0800258F *AREA METROPOLITANA DE BARCELONA	100-76403-AMB - PACTE 16-19 (%PIE)	0,0198		27.910,28		27.910,28
2017.2.M07.1	Millora de carrers i via pública	P0800258F *AREA METROPOLITANA DE BARCELONA	100-76404-AMB - PAMUS 16-19 (IBI)	0,5964		839.226,51		839.226,51
2017.2.M07.1	Millora de carrers i via pública	ENDEUTAMENT2017 ENDEUTAMENT2017	102-91300-PRÉSTEC S A LLARG TERMINI	0,0204		28.766,28		28.766,28
2017.2.M07.1	Millora de carrers i via pública	ENDEUTAMENT2017 ENDEUTAMENT2017	100-76403-AMB - PACTE 16-19 (%PIE)	0,3368		473.895,74		473.895,74





## DESPESES AMB FINANÇAMENT AFECTADA

DESVIACIONS DE FINANÇAMENT

EXERCICI 2017

CODI DE DESPESA	DESCRIPCIÓ	AGENT FINANÇADOR		COEFICIENT DE FINANÇAMENT	DESVIACIONS DE L'EXERCICI		DESVIACIONS ACUMULADES	
		TERCER	APLICACIÓ PRESSUPOSTÀRIA		POSITIVES	NEGATIVES	POSITIVES	NEGATIVES
2017.2.M08.1	Barri monestir - Sant Francesc( Avda. Cerdanyola)	ENDEUTAMENT2017 ENDEUTAMENT2017	102-91300-PRÉSTEC S A LLARG TERMINI	1,0000				
2017.2.M11.1	I.F.S. Vianantització dels carrers Balmes i Sant Medir	P0800258F *AREA METROPOLITANA DE BARCELONA	301-76405-AMB - VIANANTITZACIÓ C/ BALMES I C/ SANT MEDIR	0,4184		10.125,48		10.125,48
2017.2.M17.1	Carril bici carretera de Rubí	P0800258F *AREA METROPOLITANA DE BARCELONA	303-76406-AMB - PROGRAMA CARRILS BICI	0,3188				
2017.2.M18.1	Aparcament c/ Sena - Av. Generalitat	P0800258F *AREA METROPOLITANA DE BARCELONA	100-76402-AMB- PROJECTE MILLORA INFRAEST. I COMPETITIVITAT	0,7000				
2017.2.N01P1.1	Naturalitzar els espais de vora de Collserola	ENDEUTAMENT2016 ENDENTAMENT 2016	102-91300-PRÉSTEC S A LLARG TERMINI	1,0000		26.156,15		26.156,15
2017.2.N03P1.1	Crear nous horts urbans i socials	ENDEUTAMENT2016 ENDENTAMENT 2016	102-91300-PRÉSTEC S A LLARG TERMINI	1,0000		44.012,05		44.012,05
2017.2.N04.1	Arbrat viari	P0800258F *AREA METROPOLITANA DE BARCELONA	100-76403-AMB - PACTE 16-19 (%PIE)	0,7463		61.307,92		61.307,92



## DESPESES AMB FINANÇAMENT AFECTADA

DESVIACIONS DE FINANÇAMENT

EXERCICI 2017

CODI DE DESPESA	DESCRIPCIÓ	AGENT FINANÇADOR		COEFICIENT DE FINANÇAMENT	DESVIACIONS DE L'EXERCICI		DESVIACIONS ACUMULADES		
		TERCER	APLICACIÓ PRESSUPOSTÀRIA		POSITIVES	NEGATIVES	POSITIVES	NEGATIVES	
2017.2.N05.1	Infraestructures per tema animals i horts urbans	ENDEUTAMENT2017 ENDEUTAMENT2017	102-91300-PRÉSTEC S A LLARG TERMINI	0,7629		38.212,34		38.212,34	
2017.2.N06.1	Obres subministrament aigua potable Can Barata	ENDEUTAMENT2017 ENDEUTAMENT2017	102-91300-PRÉSTEC S A LLARG TERMINI	0,4964					
2017.2.N06.1	Obres subministrament aigua potable Can Barata	Q0801031F AGENCIA CATALA DE L'AIGUA	203-75100-AGENCIA CATALANA DE L'AIGUA	0,5036					
2017.2.U04.1	Urbanització Can Borrull	QU #QUOTES URBANISTIQUES	301-39611-Q.U. CAN BORRULL + MUR VERD	0,1038		733,42		733,42	
2017.2.U04.1	Urbanització Can Borrull	P0800000B DIPUTACIO DE BARCELONA	100-76103-DIBA-PLA CONCERTACIO XARXA GOVERNS LOCALS 2012-2015	0,6251		4.416,64		4.416,64	
2017.2.V01.1	Compra vehicles policia	ENDEUTAMENT2017 ENDEUTAMENT2017	102-91300-PRÉSTEC S A LLARG TERMINI	0,8276					
TOTAL						488.681,97	8.528.416,65	3.158.301,17	11.327.136,25



## ESTAT DEL romanent DE TRESORERIA

EXERCICI 2017

COMPTES	COMPONENTS	IMPORTS		
		ANY	ANY ANTERIOR	
57,556	1. Fons líquids		37.016.663,81	30.252.488,64
	2. Drets pendents de cobrament		38.186.788,70	43.073.592,21
430	+ del Pressupost corrent	11.998.865,76		12.289.496,46
431	+ de Pressupostos tancats	24.926.682,84		29.377.695,65
257,258,270,275,440,442, 449,456,470,471,472,537, 538,550,565,566	+ d'Operacions no pressupostàries	1.261.240,10		1.406.400,10
	3. Obligacions pendents de pagament		27.192.350,58	29.097.604,13
400	+ del Pressupost corrent	14.789.332,99		17.326.534,06
401	+ de Pressupostos tancats	7.784.180,53		7.898.293,80
165,166,180,185,410,414, 419,453,456,475,476,477, 502,515,516,521,550,560, 561	+ d'Operacions no pressupostàries	4.618.837,06		3.872.776,27
	4. Partides pendents d'aplicació		-2.485.663,00	-2.420.270,54
554,559	- cobraments realitzats pendents d'aplicació definitiva	3.710.550,30		3.645.384,41
555,5581,5585	+ pagaments realitzats pendents d'aplicació definitiva	1.224.887,30		1.225.113,87
	I. Romanent de tresoreria total (1 + 2 - 3 + 4)		45.525.438,93	41.808.206,18
2961,2962,2981,2982,49 00,4901,4902,4903,5961 ,5962,5981,5982	II. Saldos de dubtós cobrament		27.062.047,92	20.654.801,19
	III. Excés de finançament afectat		5.649.084,69	8.500.372,60
	IV. romanent de tresoreria per a despeses generals (I - II - III)		12.814.306,32	12.653.032,39

## **25. INDICADORS FINANCERS, PATRIMONIALS I PRESSUPOSTARIS.**



## INDICADORS FINANCERS, PATRIMONIALS I PRESSUPOSTARIS.

## 1. INDICADORS FINANCERS I PATRIMONIALS

## A) LIQUIDITAT IMMEDIATA

EXERCICI 2017

FONS LÍQUIDS (1)	PASSIU CORRENT (2)	LIQUIDITAT IMMEDIATA (1/2)
37.016.663,81	41.977.776,96	0,88

## B) LIQUIDITAT A CURT TERMINI

DRETS PENDENTS DE COBRAMENT (2)	FONS LÍQUIDS (1)	PASSIU CORRENT (3)	LIQUIDITAT A CURT TERMINI ((1+2)
38.186.788,70	37.016.663,81	41.977.776,96	1,79

## C) LIQUIDITAT GENERAL

ACTIU CORRENT (1)	PASSIU CORRENT (2)	LIQUIDITAT GENERAL (1/2)
48.949.027,40	41.977.776,96	1,17

## D) ENDEUTAMENT PER HABITANT

PASSIU CORRENT (1)	PASSIU NO CORRENT (2)	NOMBRE D'HABITANTS (3)	ENDEUTAMENT PER HABITANT ((1+2)/3)
41.977.776,96	55.993.148,76	89516	1.094,45

## E) ENDEUTAMENT

PASSIU CORRENT (1)	PASSIU NO CORRENT (2)	PATRIMONI NET (3)	ENDEUTAMENT ((1+2)/(1+2+3))
41.977.776,96	55.993.148,76	414.175.143,21	0,19

## F) RELACIÓ D'ENDEUTAMENT

PASSIU CORRENT (1)	PASSIU NO CORRENT (2)	RELACIÓ D'ENDEUTAMENT (1/2)
41.977.776,96	55.993.148,76	0,75

## G) CASH-FLOW

PASSIU NO CORRENT (1)	FLUXOS NETS DE GESTIÓ (2)	PASSIU CORRENT (3)	CASH-FLOW ((1/2) + (3/2))
55.993.148,76	32.497.306,88	41.977.776,96	3,01

## H) PERÍODE MITJÀ DE PAGAMENT A CREDITORS COMERCIALS

SUMATORI DE NOMBRE DE DIES PERÍODE DE PAGAMENT X IMPORT DE PAGAMENT (1)	SUMATORI de IMPORT DE PAGAMENT	PERÍODE MITJÀ DE PAGAMENT A CREDITORS COMERCIALS (1/2)
843.790.611,66	46.785.231,28	18,04

## I) PERÍODE MITJÀ DE COBRAMENT

SUMATORI DE NOMBRE DE DIES PERÍODE DE COBRAMENT X IMPORT DE COBRAMENT (1)	SUMATORI IMPORT DE COBRAMENT (2)	PERÍODE MITJÀ DE COBRAMENT (1/2)
0,00	0,00	0,00



## J) RÀTIOS DEL COMPTE DEL RESULTAT ECONÒMIC PATRIMONIAL

## 1) ESTRUCTURA DELS INGRESSOS

INGRESSOS DE GESTIÓ ORDINÀRIA (1)	INGRESSOS TRIBUTARIS I URBANÍSTICS / (1)	TRANSFERÈNCIES I SUBVENCIIONS REBUDES / (1)	VENDES I PRESTACIÓ DE SERVEIS / (1)	RESTA D'INGRESSOS DE GESTIÓ ORDINÀRIA / (1)
124.291.179,63	0,80	0,17	0,01	0,02

## 2) ESTRUCTURA DE LES DESPESES

DESPESES DE GESTIÓ ORDINÀRIA (1)	DESPESES DE PERSONAL / (1)	TRANSFERÈNCIES I SUBVENCIIONS CONCEDIDES / (1)	APROVISIONAMENTS / (1)	RESTA DESPESES DE GESTIÓ ORDINÀRIA / (1)
130.900.937,09	0,26	0,20	0,00	0,54

## 3) COBERTURA DE LES DESPESES CORRENTS

DESPESES DE GESTIÓ ORDINÀRIA (1)	INGRESSOS DE GESTIÓ ORDINÀRIA (2)	COBERTURA DE LES DESPESES CORRENTS (1/2)
130.900.937,09	124.291.179,63	1,05



## INDICADORS PRESSUPOSTARIS

## DEL PRESSUPOST CORRENT

EXERCICI 2017

EXECUCIÓ DEL PRESSUPOST DE DESPESES = OBLIGACIONS RECONEGUDES NETES / CRÈDITS DEFINITIVUS		
EXECUCIÓ DEL PRESSUPOST DE DESPESES	OBLIGACIONS RECONEGUDES NETES	CRÈDITS DEFINITIVUS
0,78	128.420.473,57	164.947.387,65

REALITZACIÓ DE PAGAMENTS = PAGAMENTS LÍQUIDS / OBLIGACIONS RECONEGUDES NETES		
REALITZACIÓ DE PAGAMENTS	PAGAMENTS LÍQUIDS	OBLIGACIONS RECONEGUDES NETES
0,88	113.631.140,58	128.420.473,57

DESPESA PER HABITANT = OBLIGACIONS RECONEGUDES NETES / N. D <sub>i</sub> HABITANTS		
DESPESA PER HABITANT	OBLIGACIONS RECONEGUDES NETES	N. D <sub>i</sub> HABITANTS
1.434,61	128.420.473,57	89.516

INVERSIÓ PER HABITANT = OBLIGACIONS RECONEGUDES NETES (Cap. VI i VII) / N. D <sub>i</sub> HABITANTS		
INVERSIÓ PER HABITANT	OBLIGACIONS RECONEGUDES NETES (Cap. VI i VII)	N. D <sub>i</sub> HABITANTS
234,00	20.946.956,05	89.516

ESFORÇ INVERSOR = OBLIGACIONS RECONEGUDES NETES (Cap. VI i VII) / OBLIGACIONS RECONEGUDES NETES		
ESFORÇ INVERSOR	OBLIGACIONS RECONEGUDES NETES (Cap. VI i VII)	OBLIGACIONS RECONEGUDES NETES
0,16	20.946.956,05	128.420.473,57

EXECUCIÓ DEL PRESSUPOST D' INGRESSOS = DRETS RECONEGUTS NETS / PREVISIONS DEFINITIVES		
EXECUCIÓ DEL PRESSUPOST D' INGRESSOS	DRETS RECONEGUTS NETS	PREVISIONS DEFINITIVES
0,83	136.270.514,94	164.947.387,65

REALITZACIÓ DE COBRAMENTS = RECAPTACIÓ NETA / DRETS RECONEGUTS NETS		
REALITZACIÓ DE COBRAMENTS	RECAPTACIÓ NETA	DRETS RECONEGUTS NETS
0,91	124.271.649,18	136.270.514,94

AUTONOMIA = DRETS RECONEGUTS NETS (dels cap I, II, III, V, VI, VIII i transferències rebudes) / DRETS RECONEGUTS NETS TOTALS		
AUTONOMIA	DRETS RECONEGUTS NETS (dels cap I, II, III, V, VI, VIII i transferències rebudes)	DRETS RECONEGUTS NETS TOTALS
0,86	117.070.715,67	136.270.514,94

AUTONOMIA FISCAL = DRETS RECONEGUTS NETS D <sub>i</sub> INGRESSOS TRIBUTARIS / DRETS RECONEGUTS NETS TOTALS		
AUTONOMIA FISCAL	DRETS RECONEGUTS NETS D <sub>i</sub> INGRESSOS TRIBUTARIS	DRETS RECONEGUTS NETS TOTALS
0,73	99.120.348,69	136.270.514,94



## INDICADORS PRESSUPOSTARIS

SUPERÀVIT (o DÉFICIT) PER HABITANT = RESULTAT PRESSUPOSTARI AJUSTAT / N. D. HABITANTS		
SUPERÀVIT (o DÉFICIT) PER HABITANT	RESULTAT PRESSUPOSTARI AJUSTAT	N. D. HABITANTS
221,82	19.856.774,50	89.516

## DE PRESSUPOSTOS TANCATS

REALITZACIÓ DE PAGAMENTS = PAGAMENT / SALDO INICIAL D' OBLIGACIONS (+/- Modificacions i Anul·lacions)		
REALITZACIÓ DE PAGAMENTS	PAGAMENTS	SALDO INICIAL D' OBLIGACIONS (+/- Modificacions i Anul·lacions)
0,69	17.314.980,02	25.095.970,55

REALITZACIÓ DE COBRAMENTS = COBR. / SALDO INICIAL DE DRETS (+/- Modificacions i Anul·lacions)		
REALITZACIÓ DE COBRAMENTS	COBR.	SALDO INICIAL DE DRETS (+/- Modificacions i Anul·lacions)
0,32	12.491.246,66	39.390.774,25





**Àmbit de Gestió  
d'Economia, Hisenda i  
Recursos Humans**

Plaça de la Vila, 1  
08172 Sant Cugat del Vallès  
Tel. 935 657 000  
Fax. 936 755 406

[www.santcugat.cat](http://www.santcugat.cat)

## **26. INFORMACIÓ SOBRE EL COST DE LES ACTIVITATS.**

## Resum general de costos de l'organització

Elements	Import	%
<b>COSTOS DE PERSONAL:</b>	34.424.590,17	30,75%
Sous i salaris	27.013.428,75	24,13%
Indemnitzacions	0,00	0,00%
Cotitzacions socials a càrrec de l'empresa	6.816.712,51	6,09%
Altres costos socials	304.944,35	0,27%
Indemnitzacions per raó del servei	289.504,56	0,26%
Transport de personal	0,00	0,00%
<b>ADQUISICIÓ DE BÉNS I SERVEIS:</b>	2.863.842,01	2,56%
Cost de materials reprografia i impremta	261.572,27	0,23%
Cost d'altres materials	940.739,28	0,84%
Adquisició béns d'inversió	24.117,72	0,02%
Treballs realitzats per altres organitzacions	1.637.412,74	1,46%
<b>SERVEIS EXTERIORS:</b>	32.705.399,40	29,22%
Costos d'investigació i desenvolupament de l'exercici	323.243,01	0,29%
Lloguer, arrendaments i cànon	787.578,83	0,70%
Reparacions i conservació	6.318.749,29	5,65%
Serveis de professionals independents	21.345.786,79	19,07%
Transports	24.297,94	0,02%
Serveis bancaris i similars	228.750,12	0,20%
Publicitat, propaganda i relacions públiques	454.838,92	0,41%
Subministraments	2.652.980,95	2,37%
Comunicacions	246.461,17	0,22%
Costos diversos	322.712,38	0,29%
<b>TRIBUTS</b>	16.695,92	0,01%
Tributs	16.695,92	0,01%
<b>COSTOS CALCULATS</b>	18.741.012,10	16,74%
Amortitzacions d'immobilitzat	18.741.012,10	16,74%
Previsió Social de Funcionaris	0,00	0,00%
<b>COSTOS FINANCERS</b>	1.410.230,74	1,26%
Despesa financera	1.410.230,74	1,26%
<b>COSTOS DE TRANSFERÈNCIES</b>	21.806.142,58	19,48%
<b>ALTRES COSTOS</b>	-33.728,06	-0,03%
<b>TOTAL COSTOS 2017</b>	<b>111.934.184,86</b>	<b>100,00%</b>

## RESUM DEL COST PER ELEMENTS DE LES ACTIVITATS QUE IMPLIQUEN L'OBTENCIÓ DE TAXES I PREUS PÚBLICS

ACTIVITAT: Activitats de Nadal i Reis

Data: 01/01/2017

Elements	Cost directe	Cost indirecte	Total	%
Costos de personal	20.053,08	71.054,93	91.108,02	12,83%
Adquisició de béns i serveis	13.222,58	1.261,14	14.483,72	2,04%
Serveis exteriors	465.606,09	6.657,80	472.263,89	66,50%
Tributs	1,96	11,05	13,01	0,00%
Costos calculats. Amortitzacions	575,41	2.540,94	3.116,35	0,44%
Costos financers	0,00	8.329,24	8.329,24	1,17%
Costos de transferències	119.487,50	1.385,91	120.873,41	17,02%
Altres costos	0,00	0,00	0,00	0,00%
<b>TOTAL</b>	<b>618.946,62</b>	<b>91.241,02</b>	<b>710.187,64</b>	<b>100,00%</b>

Localització Memòria de Costos: CU2.01.09 Nadal, Cap d'any i Reis 100%

ACTIVITAT: Activitats als Museus

Data: 01/01/2017

Elements	Cost directe	Cost indirecte	Total	%
Costos de personal	348.078,79	113.281,66	461.360,45	42,90%
Adquisició de béns i serveis	40.141,72	1.916,46	42.058,17	3,91%
Serveis exteriors	504.686,16	10.922,14	515.608,30	47,94%
Tributs	32,69	18,53	51,22	0,00%
Costos calculats. Amortitzacions	37.342,22	3.995,53	41.337,74	3,84%
Costos financers	0,00	11.511,20	11.511,20	1,07%
Costos de transferències	1.400,00	2.100,84	3.500,84	0,33%
Altres costos	0,00	0,00	0,00	0,00%
<b>TOTAL</b>	<b>931.681,57</b>	<b>143.746,36</b>	<b>1.075.427,93</b>	<b>100,00%</b>

Localització Memòria de Costos:

CU2.09.01	Gestió del patrimoni	100%
CU2.09.02	Patrimoni Viu	100%
CU2.09.03	Difusió i sociabilització del patrimoni	100%
CU2.09.04	Activitats i tallers als museus	100%
CU2.09.05	Exposicions museus	100%

ACTIVITAT: Atenció a animals abandonats

Data: 01/01/2017

Elements	Cost directe	Cost indirecte	Total	%
Costos de personal	55.788,53	23.818,97	79.607,50	40,72%
Adquisició de béns i serveis	5.576,81	351,56	5.928,37	3,03%
Serveis exteriors	103.253,82	2.059,12	105.312,94	53,87%
Tributs	5,73	3,33	9,06	0,00%
Costos calculats. Amortitzacions	1.137,50	829,35	1.966,86	1,01%
Costos financers	0,00	2.276,50	2.276,50	1,16%
Costos de transferències	0,00	381,51	381,51	0,20%
Altres costos	0,00	0,00	0,00	0,00%
<b>TOTAL</b>	<b>165.762,39</b>	<b>29.720,34</b>	<b>195.482,73</b>	<b>100,00%</b>

Localització Memòria de Costos:	MA1.04.01	Atenció a animals abandonats	100%
	SC1.03.02	Polícia. Intervencions amb animals	49%

ACTIVITAT: Connexions de particulars a la xarxa clavegueram

Data: 01/01/2017

Elements	Cost directe	Cost indirecte	Total	%
Costos de personal	77.539,15	17.609,22	95.148,37	45,73%
Adquisició de béns i serveis	1.352,96	371,68	1.724,64	0,83%
Serveis exteriors	106.243,74	1.985,03	108.228,77	52,02%
Tributs	0,36	3,73	4,09	0,00%
Costos calculats. Amortitzacions	1.189,00	726,02	1.915,02	0,92%
Costos financers	0,00	625,42	625,42	0,30%
Costos de transferències	0,00	407,05	407,05	0,20%
Altres costos	0,00	0,00	0,00	0,00%
<b>TOTAL</b>	<b>186.325,21</b>	<b>21.728,15</b>	<b>208.053,36</b>	<b>100,00%</b>

Localització Memòria de Costos:	VP3.01.02	Connexions particulars xarxa clavegueram	100%
	AT2.01	Informació i gestions municipals - OAC	0,31%
		ORGT. Gestió cobrament taxa/preu públic	0,9%

ACTIVITAT: Gestions telefòniques (010)

Data: 01/01/2017

Elements	Cost directe	Cost indirecte	Total	%
Costos de personal	43.730,35	28.999,16	72.729,52	26,12%
Adquisició de béns i serveis	15,66	495,45	511,11	0,18%
Serveis exteriors	197.141,94	2.597,99	199.739,94	71,73%
Tributs	4,41	4,55	8,96	0,00%
Costos calculats. Amortitzacions	816,04	1.068,55	1.884,59	0,68%
Costos financers	0,00	3.055,64	3.055,64	1,10%
Costos de transferències	0,00	543,85	543,85	0,20%
Altres costos	0,00	0,00	0,00	0,00%
<b>TOTAL</b>	<b>241.708,41</b>	<b>36.765,18</b>	<b>278.473,60</b>	<b>100,00%</b>

Localització Memòria de Costos:	AT2.01.03	Gestions telefòniques (010)	100%
---------------------------------	-----------	-----------------------------	------

ACTIVITAT: Habitatges socials

Data: 01/01/2017

Elements	Cost directe	Cost indirecte	Total	%
Costos de personal	114.932,70	35.094,70	150.027,40	52,63%
Adquisició de béns i serveis	4.723,86	719,83	5.443,69	1,91%
Serveis exteriors	117.176,87	3.912,98	121.089,85	42,48%
Tributs	18,16	7,06	25,22	0,01%
Costos calculats. Amortitzacions	1.703,30	1.398,96	3.102,26	1,09%
Costos financers	0,00	4.588,92	4.588,92	1,61%
Costos de transferències	0,00	788,80	788,80	0,28%
Altres costos	0,00	0,00	0,00	0,00%
<b>TOTAL</b>	<b>238.554,89</b>	<b>46.511,24</b>	<b>285.066,14</b>	<b>100,00%</b>

Localització Memòria de Costos:	PS1.05.04	Habitatges socials	100%
		ORGT. Gestió cobrament taxa/preu públic	0,9%

## ACTIVITAT:

## Instal·lacions esportives

Data: 01/01/2017

Elements	Cost directe	Cost indirecte	Total	%
Costos de personal	667.883,92	260.382,37	928.266,29	33,59%
Adquisició de béns i serveis	12.567,19	4.955,90	17.523,08	0,63%
Serveis exteriors	838.215,64	29.813,97	868.029,61	31,41%
Tributs	11,59	62,76	74,35	0,00%
Costos calculats. Amortitzacions	595.757,13	10.197,57	605.954,70	21,93%
Costos financers	0,00	25.290,23	25.290,23	0,92%
Costos de transferències	313.002,11	5.406,94	318.409,05	11,52%
Altres costos	0,00	0,00	0,00	0,00%
<b>TOTAL</b>	<b>2.427.437,58</b>	<b>336.109,73</b>	<b>2.763.547,31</b>	<b>100,00%</b>

Localització Memòria de Costos:	ES1.01.01	Camps poliesportius (CAM)	100%
	ES1.02.01	Piscines descobertes (PAL)	100%
	ES1.03.01	Pavellons (PAV)	100%
	ES1.04.01	Pistes polisportives (POL)	100%
	ES1.05.01	Instal·lacions esportives escolars	100%
	ES1.06.01	Sales esportives (SAL)	100%
	ES1.07.01	Pistes de petanca (PET)	100%
	ES1.08.01	Camps d'atletisme (ALT)	100%
	ES1.09.01	Espais de raqueta (PAD)	100%
	ES1.10.01	Altres instal·lacions esportives	100%
		ORGT. Gestió cobrament taxa/preu públic	0,9%

## ACTIVITAT:

## Llicències d'activitats

Data: 01/01/2017

Elements	Cost directe	Cost indirecte	Total	%
Costos de personal	481.778,06	118.517,53	600.295,59	91,89%
Adquisició de béns i serveis	3.374,43	1.373,07	4.747,50	0,73%
Serveis exteriors	21.408,37	9.818,57	31.226,94	4,78%
Tributs	52,31	15,31	67,62	0,01%
Costos calculats. Amortitzacions	8.811,93	3.490,61	12.302,55	1,88%
Costos financers	0,00	3.390,34	3.390,34	0,52%
Costos de transferències	0,00	1.277,07	1.277,07	0,20%
Altres costos	0,00	0,00	0,00	0,00%
<b>TOTAL</b>	<b>515.425,10</b>	<b>137.882,52</b>	<b>653.307,61</b>	<b>100,00%</b>

Localització Memòria de Costos:	UR3.03.01	Llicències d'activitats	100%
	MA3.04.02	Informes llicències ambientals	100%
	AT2.01	Informació i gestions municipals - OAC	1,49%
		ORGT. Gestió cobrament taxa/preu públic	0,9%

## ACTIVITAT:

## Llicències serveis urbanístics

Data: 01/01/2017

Elements	Cost directe	Cost indirecte	Total	%
Costos de personal	1.239.133,82	358.235,96	1.597.369,79	89,56%
Adquisició de béns i serveis	23.636,87	3.926,60	27.563,47	1,55%
Serveis exteriors	84.611,35	28.345,10	112.956,46	6,33%
Tributs	375,75	94,53	470,28	0,03%
Costos calculats. Amortitzacions	23.574,56	10.192,97	33.767,53	1,89%

Costos financers	0,00	7.984,23	7.984,23	0,45%
Costos de transferències	0,00	3.474,92	3.474,92	0,19%
Altres costos	0,00	0,00	0,00	0,00%
<b>TOTAL</b>	<b>1.371.332,36</b>	<b>412.254,31</b>	<b>1.783.586,67</b>	<b>100,00%</b>

Localització Memòria de Costos:	UR3.02.01	Llicències serveis urbanístics	100%
	UR3.01.01	Disciplina urbanística	100%
	UR1.01.01	Gestió del planejament urbanístic	5%
	UR1.01.02	Valoracions	5%
	MA3.04.03	Altres informes	80%
	MB3.01.01	Gestió Pla de mobilitat Urbana	30%
	CU2.09.01	Gestió del patrimoni	10%
	AT2.01	Informació i gestions municipals - OAC	7,9%
		ORGT. Gestió cobrament taxa/preu públic	0,9%

ACTIVITAT: Manteniment clavegueram

Data: 01/01/2017

Elements	Cost directe	Cost indirecte	Total	%
Costos de personal	96.590,68	796.056,03	892.646,72	8,77%
Adquisició de béns i serveis	268,41	18.440,20	18.708,61	0,18%
Serveis exteriors	230.066,08	86.614,33	316.680,42	3,11%
Tributs	0,00	194,34	194,34	0,00%
Costos calculats. Amortitzacions	8.894.524,91	33.929,23	8.928.454,14	87,73%
Costos financers	0,00	400,81	400,81	0,00%
Costos de transferències	0,00	20.095,38	20.095,38	0,20%
Altres costos	0,00	0,00	0,00	0,00%
<b>TOTAL</b>	<b>9.221.450,09</b>	<b>955.730,33</b>	<b>10.177.180,42</b>	<b>100,00%</b>

Localització Memòria de Costos:	VP3.01.01	Conservació i manteniment xarxa clavegueram	100%
	EC2.01.01	Gestió taxa clavegueram - SOREA	100%

ACTIVITAT: Mercats municipals

Data: 01/01/2017

Elements	Cost directe	Cost indirecte	Total	%
Costos de personal	100.602,03	76.107,09	176.709,13	20,83%
Adquisició de béns i serveis	2.463,11	1.549,42	4.012,53	0,47%
Serveis exteriors	92.728,40	7.584,66	100.313,06	11,83%
Tributs	13,76	18,93	32,68	0,00%
Costos calculats. Amortitzacions	324.684,39	3.013,18	327.697,58	38,63%
Costos financers	0,00	3.308,50	3.308,50	0,39%
Costos de transferències	234.462,91	1.664,24	236.127,15	27,84%
Altres costos	0,00	0,00	0,00	0,00%
<b>TOTAL</b>	<b>754.954,61</b>	<b>93.246,03</b>	<b>848.200,63</b>	<b>100,00%</b>

Localització Memòria de Costos:	EC5.02.01	Mercats municipals	100%
		ORGT. Gestió cobrament taxa/preu públic	0,9%

## ACTIVITAT:

## Mercats no sedentaris

Data: 01/01/2017

Elements	Cost directe	Cost indirecte	Total	%
Costos de personal	65.821,99	8.571,99	74.393,98	88,39%
Adquisició de béns i serveis	1.393,34	150,98	1.544,32	1,83%
Serveis exteriors	5.333,34	905,20	6.238,54	7,41%
Tributs	9,76	1,68	11,44	0,01%
Costos calculats. Amortitzacions	1.484,62	325,15	1.809,77	2,15%
Costos financers	0,00	0,00	0,00	0,00%
Costos de transferències	0,00	164,84	164,84	0,20%
Altres costos	0,00	0,00	0,00	0,00%
<b>TOTAL</b>	<b>74.043,05</b>	<b>10.119,83</b>	<b>84.162,89</b>	<b>100,00%</b>

Localització Memòria de Costos:	EC5.03.01	Mercats no sedentaris	100%
		ORGT. Gestió cobrament taxa/preu públic	0,9%

## ACTIVITAT:

## Recollida de residus

Data: 01/01/2017

Elements	Cost directe	Cost indirecte	Total	%
Costos de personal	134.212,52	294.865,88	429.078,40	11,21%
Adquisició de béns i serveis	16.135,39	6.822,95	22.958,34	0,60%
Serveis exteriors	3.242.118,02	32.480,14	3.274.598,16	85,53%
Tributs	0,00	65,78	65,78	0,00%
Costos calculats. Amortitzacions	50.044,91	12.621,07	62.665,98	1,64%
Costos financers	0,00	31.891,21	31.891,21	0,83%
Costos de transferències	0,00	7.490,07	7.490,07	0,20%
Altres costos	0,00	0,00	0,00	0,00%
<b>TOTAL</b>	<b>3.442.510,83</b>	<b>386.237,11</b>	<b>3.828.747,95</b>	<b>100,00%</b>

Localització Memòria de Costos:	VP1.01.01	Recollida residus rebuig	100%
	VP1.01.02	Recollida orgànica (FORM)	100%
	VP1.01.03	Recollida de paper	100%
	VP1.01.04	Recollida de cartró	100%
	VP1.01.05	Recollida envasos lleugers	100%
	VP1.01.06	Recollida de vidre	100%
	VP1.01.07	Recollida de voluminosos i s. varis	100%
	VP1.02.01	Contenidors	100%
		ORGT. Gestió cobrament taxa/preu públic	0,9%

## ACTIVITAT:

## Retirada vehicles via pública

Data: 01/01/2017

Elements	Cost directe	Cost indirecte	Total	%
Costos de personal	66.565,04	55.626,21	122.191,24	21,90%
Adquisició de béns i serveis	556,96	997,92	1.554,88	0,28%
Serveis exteriors	420.584,87	5.015,81	425.600,68	76,26%
Tributs	4,33	10,33	14,66	0,00%
Costos calculats. Amortitzacions	1.641,57	2.056,38	3.697,95	0,66%
Costos financers	0,00	3.916,46	3.916,46	0,70%
Costos de transferències	0,00	1.094,25	1.094,25	0,20%
Altres costos	0,00	0,00	0,00	0,00%
<b>TOTAL</b>	<b>489.352,77</b>	<b>68.717,35</b>	<b>558.070,12</b>	<b>100,00%</b>

Localització Memòria de Costos:

SC1.01.02

Retirada vehicles via pública

100%

ACTIVITAT:

Servei d'ajut a domicili

Data: 01/01/2017

Elements	Cost directe	Cost indirecte	Total	%
Costos de personal	134.837,80	147.417,27	282.255,07	15,80%
Adquisició de béns i serveis	909,50	3.190,90	4.100,40	0,23%
Serveis exteriors	1.459.142,60	16.118,37	1.475.260,97	82,58%
Tributs	21,32	28,64	49,96	0,00%
Costos calculats. Amortitzacions	4.052,16	5.995,76	10.047,92	0,56%
Costos financers	0,00	11.281,61	11.281,61	0,63%
Costos de transferències	0,00	3.504,56	3.504,56	0,20%
Altres costos	0,00	0,00	0,00	0,00%
<b>TOTAL</b>	<b>1.598.963,38</b>	<b>187.537,11</b>	<b>1.786.500,48</b>	<b>100,00%</b>

Localització Memòria de Costos:

PS1.03.01

Servei d'ajut a domicili

100%

ORGT. Gestió cobrament taxa/preu públic

0,9%

ACTIVITAT:

Transport adaptat

Data: 01/01/2017

Elements	Cost directe	Cost indirecte	Total	%
Costos de personal	31.081,31	19.918,99	51.000,30	21,34%
Adquisició de béns i serveis	233,70	424,97	658,67	0,28%
Serveis exteriors	180.403,14	2.189,69	182.592,82	76,41%
Tributs	4,91	3,91	8,82	0,00%
Costos calculats. Amortitzacions	906,87	805,73	1.712,60	0,72%
Costos financers	0,00	2.539,19	2.539,19	1,06%
Costos de transferències	0,00	466,46	466,46	0,20%
Altres costos	0,00	0,00	0,00	0,00%
<b>TOTAL</b>	<b>212.629,94</b>	<b>26.348,93</b>	<b>238.978,87</b>	<b>100,00%</b>

Localització Memòria de Costos:

PS1.03.02

Transport adaptat

100%

ORGT. Gestió cobrament taxa/preu públic

0,9%



RESUM DE COSTOS PER ACTIVITAT D'ACTIVITATS QUE IMPLIQUEN  
L'OBTENCIÓ DE TAXES I PREUS PÚBLICS

Activitats	Import	%
Activitats de Nadal i Reis	710.187,64	2,79%
Activitats als Museus	1.075.427,93	4,22%
Atenció a animals abandonats	195.482,73	0,77%
Connexions de particulars a la xarxa clavegueram	208.053,36	0,82%
Gestions telefòniques (010)	278.473,60	1,09%
Habitatges socials	285.066,14	1,12%
Instal·lacions esportives	2.763.547,31	10,85%
Llicències d'activitats	653.307,61	2,56%
Llicències serveis urbanístics	1.783.586,67	7,00%
Manteniment clavegueram	10.177.180,42	39,95%
Mercats municipals	848.200,63	3,33%
Mercats no sedentaris	84.162,89	0,33%
Recollida de residus	3.828.747,95	15,03%
Retirada vehicles via pública	558.070,12	2,19%
Servei d'ajut a domicili	1.786.500,48	7,01%
Transport adaptat	238.978,87	0,94%
<b>TOTAL</b>	<b>25.474.974,34</b>	<b>100,00%</b>

RESUM QUE RELACIONA COSTOS I INGRESSOS D'ACTIVITATS (TAXES I PREUS PÚBLICS) AMB  
TOTS ELS INGRESSOS FINALISTES

Activitats	Cost total activitat	Ingressos totals	Marge (grau de cobertura)	%
Activitats de Nadal i Reis	710.187,64	6.248,00	-703.939,64	0,88%
Activitats als Museus	1.075.427,93	63.062,78	-1.012.365,15	5,86%
Atenció a animals abandonats	195.482,73	2.106,00	-193.376,73	1,08%
Connexions de particulars a la xarxa clavegueram	208.053,36	152.518,40	-55.534,96	73,31%
Gestions telefòniques (010)	278.473,60	19.624,00	-258.849,60	7,05%
Habitatges socials	285.066,14	14.842,98	-270.223,16	5,21%
Instal·lacions esportives	2.763.547,31	88.722,53	-2.674.824,78	3,21%
Llicències d'activitats	653.307,61	353.849,43	-299.458,18	54,16%
Llicències serveis urbanístics	1.783.586,67	1.769.251,22	-14.335,45	99,20%
Manteniment clavegueram	10.177.180,42	2.232.123,49	-7.945.056,93	21,93%
Mercats municipals	848.200,63	242.050,31	-606.150,32	28,54%
Mercats no sedentaris	84.162,89	77.484,45	-6.678,44	92,06%
Recollida de residus	3.828.747,95	1.081.940,03	-2.746.807,92	28,26%
Retirada vehicles via pública	558.070,12	225.702,32	-332.367,80	40,44%
Servei d'ajut a domicili	1.786.500,48	829.345,72	-957.154,76	46,42%
Transport adaptat	238.978,87	23.438,90	-215.539,97	9,81%
TOTAL	25.474.974,34	7.182.310,56	-18.292.663,78	28,19%



**Àmbit de Gestió  
d'Economia, Hisenda i  
Recursos Humans**

Plaça de la Vila, 1  
08172 Sant Cugat del Vallès  
Tel. 935 657 000  
Fax. 936 755 406

[www.santcugat.cat](http://www.santcugat.cat)

## **27. INDICADORS DE GESTIÓ.**

INDICADORS D'EFICIÈNCIA

Activitats de Nadal i Reis	
Cost Activitats de Nadal i Reis per habitant	$\frac{\text{Cost de l'activitat}}{\text{Població municipi a 1-1-2017}} = \frac{710.187,64}{89.516} = 7,93 \text{ €}$
Activitats als Museus	
Cost Activitats als Museus per visita	$\frac{\text{Cost de l'activitat}}{\text{Número visites presencials als museus}} = \frac{1.075.427,93}{48.840} = 22,02 \text{ €}$
Atenció a animals abandonats	
Cost Atenció a animals abandonats per animal recollit	$\frac{\text{Cost de l'activitat}}{\text{Número animals recollits a la via pública}} = \frac{195.482,73}{315} = 620,58 \text{ €}$
Connexions de particulars a la xarxa clavegueram	
Cost Connexions de particulars a la xarxa clavegueram per habitatge connectat	$\frac{\text{Cost de l'activitat}}{\text{Número habitatges connectats}} = \frac{208.053,36}{4.079} = 51,00 \text{ €}$
Gestions telefòniques (010)	
Cost Gestions telefòniques (010) per trucada atesa	$\frac{\text{Cost de l'activitat}}{\text{Número trucades ateses centraleta i 010}} = \frac{278.473,60}{165.138} = 1,69 \text{ €}$
Habitatges socials	
Cost Habitatges socials per habitatge social	$\frac{\text{Cost de l'activitat}}{\text{Número habitatges socials}} = \frac{285.066,14}{39} = 7.309,39 \text{ €}$
Instal·lacions esportives	
Cost Instal·lacions esportives per ús	$\frac{\text{Cost de l'activitat}}{\text{Número d'usos d'instal·lacions esportives}} = \frac{2.763.547,31}{834.080} = 3,31 \text{ €}$
Cost Instal·lacions esportives per metre quadrat	$\frac{\text{Cost de l'activitat}}{\text{Superfície m2 d'instal·lacions esportives}} = \frac{2.763.547,31}{71.521} = 38,64 \text{ €}$
Llicències d'activitats	
Cost Llicències d'activitats per llicència sol·licitada	$\frac{\text{Cost de l'activitat}}{\text{Número llicències activitats sol·licitades}} = \frac{653.307,61}{348} = 1.877,32 \text{ €}$
Llicències serveis urbanístics	
Cost Llicències serveis urbanístics per llicència sol·licitada	$\frac{\text{Cost de l'activitat}}{\text{Número expedients llicències urbanístiques i disciplina sol·licitades}} = \frac{1.783.586,67}{2.212} = 806,32 \text{ €}$
Manteniment clavegueram	
Cost Manteniment clavegueram per habitatge connectat	$\frac{\text{Cost de l'activitat}}{\text{Número habitatges connectats al clavegueram}} = \frac{10.177.180,42}{33.435} = 304,39 \text{ €}$
Cost Manteniment clavegueram per metre lineal de xarxa	$\frac{\text{Cost de l'activitat}}{\text{Metres lineals longitud xarxa clavegueram}} = \frac{10.177.180,42}{284.951} = 35,72 \text{ €}$
Mercats municipals	
Cost Mercats municipals per metre quadrat	$\frac{\text{Cost de l'activitat}}{\text{Superfície m2 de mercats}} = \frac{848.200,63}{15.991} = 53,04 \text{ €}$
Cost Mercats municipals per habitant	$\frac{\text{Cost de l'activitat}}{\text{Població municipi a 1-1-2017}} = \frac{848.200,63}{89.516} = 9,48 \text{ €}$
Mercats no sedentaris	
Cost Mercats no sedentaris per parada	$\frac{\text{Cost de l'activitat}}{\text{Número parades mercat no sedentari}} = \frac{84.162,89}{111} = 758,22 \text{ €}$
Recollida de residus	
Cost Recollida de residus per habitant	$\frac{\text{Cost de l'activitat}}{\text{Població municipi a 1-1-2017}} = \frac{3.828.747,95}{89.516} = 42,77 \text{ €}$
Retirada vehicles via pública	
Cost Retirada vehicles via pública per actuació de grua	$\frac{\text{Cost de l'activitat}}{\text{Número actuacions grua}} = \frac{558.070,12}{5.046} = 110,60 \text{ €}$
Servei d'ajut a domicili	
Cost Servei d'ajut a domicili per persona atesa	$\frac{\text{Cost de l'activitat}}{\text{Número persones ateses atenció domicili}} = \frac{1.786.500,48}{857} = 2.084,60 \text{ €}$
Transport adaptat	
Cost Transport adaptat per persona atesa	$\frac{\text{Cost de l'activitat}}{\text{Número persones ateses transport adaptat}} = \frac{238.978,87}{51} = 4.685,86 \text{ €}$

## **28. FETS POSTERIORIS AL TANCAMENT.**

No es detecten fets i o moviments comptables posteriors al tancament.

## **29. ASPECTES DERIVATS DE LA TRANSICIÓ A LES NOVES NORMES COMPTABLES.**

Tots els fets rellevants es van reflectir al compte general de l'exercici 2015, en aquest mateix punt 29.

## **30. INFORME CONCILIACIÓ.**



Codi de verificació:	 3N3F0A5Q5E7000350645
Procediment:	
Expedient:	Document: 69991/2018

## **INFORME DE LA TRESORERIA GENERAL RESPECTE DE LES DADES DE LA MEMÒRIA DEL COMPTE GENERAL DEL PRESSUPOST DE L'EXERCICI 2017**

L'ordre HAP/1781/2013, de 23 de setembre, per la que s'aprova la instrucció del model normal de comptabilitat local d'aplicació a partir de l'exercici 2015, regula el contingut del compte general, i introdueix a la memòria, pel que afecta a la Tresoreria, l'Estat de fluxos d'efectiu. L'esmentat Estat surt del sistema comptable, a partir de les comptabilitzacions de pagaments i cobraments de l'exercici.

D'acord amb aquest estat de fluxos d'efectiu, el saldo d'efectiu i actius líquids equivalents a l'efectiu a l'inici i final de l'exercici són, respectivament, 30.274.695,28€. i 37.035.950,84€. Ambdós imports coincideixen en els que es reflecteixen a les actes d'arqueig incorporades a la documentació del compte general.

En el present exercici, com en els anteriors, l'Ajuntament ha gestionat la seva Tresoreria a través de dipòsits en entitats financeres. Les existències són reflectides diàriament en els fulls d'existències diàries i del seu resultat es deixa constància mitjançant la signatura de la corresponent acta mensual.

Els comptes vius a trenta u de desembre, els oberts i els cancel·lats durant l'any son els que es detallen en el següent quadre. Consten en aquesta taula, i per última vegada, diferents comptes cancel·lats en exercicis anteriors que s'han regularitzat, pel que fa als seus saldos comptables en el present exercici.



**Quadre 1: COMPTES VIUS**

Entitats financeres	Número de compte	Situació a 31/12/2017	Situació a 31/12/2016
<b>Comptes operatius</b>		<b>10</b>	<b>10</b>
BANC DE SABADELL (operativa)	0081-0001-**-*****8132	Actiu	Actiu
BANC DE SABADELL (MUSEU)	0081-0001-**-*****5248	Actiu	Actiu
BANC DE SABADELL (Som - Tardor)	0081-0001-**-*****4808	Actiu	Actiu
BBVA (ABANS BCL 1836)	0182 6035 ** *****1834	Actiu	Actiu
BANCO SANTANDER, SA (Operativa)	0049-1911-**-*****8172	Actiu	Actiu
BANKIA (ANTIGA C.MADRID)	2038-9922-**-*****0913	Actiu	Actiu
CAIXABANK	2100-2896-**-*****2308	Actiu	Actiu
TRIODOS BANK	1491-0001-**-*****1010	Actiu	Actiu
CAIXA ENGINYERS	3025 0014 ** *****37972	Actiu	Actiu
ABANCA	2080 0619 ** *****00193	Actiu	Actiu
<b>Comptes restringits d'ingressos</b>		<b>2</b>	<b>2</b>
BANC DE SABADELL (Ingressos)	0081-0001-11-0001921003	Actiu	Actiu
BBVA GRUES	0182 6035 4402 0161 8747	Actiu	Actiu
<b>Ctes. Restringits de pagaments</b>		<b>8</b>	<b>8</b>
BESTRETES DE CAIXA FIXA			
BESTRETES C.F. (7)	caixes subhabilitats pagaments	Actiu	Actiu
BBVA HABILITACIÓ	0182 6035 45 0201611982	Actiu	Actiu
<b>Ctes. financers de despeses</b>		<b>0</b>	<b>0</b>
<b>Ctes. financers de dipòsits</b>		<b>2</b>	<b>3</b>
BANKIA COMPTE DIPOSIT	2038 9922 191400176835	NOU	Actiu
CAIXA ENGINYERS DIPOSIT	3025 0014 04 4380009964	NOU	Actiu
BANC DE SABADELL	0081 0001 11 0000607761	Cancel·lat	Actiu
<b>Número de comptes a 31 de desembre</b>		<b>22</b>	
<b>Número de comptes cancel·lats durant l'exercici</b>		<b>1</b>	
<b>Número de comptes nous</b>		<b>0</b>	

El resum dels moviments de la Tresoreria durant l'exercici és el següent:

**Quadre 2 : MOVIMENTS DE LA TRESORERIA**

<b>ACTA D'ARQUEIG 31-12-2017</b>	
<b>Existència anterior al període</b>	<b>30.274.695,28</b>
<b>INGRESSOS</b>	
De pressupost	138.187.018,40
Per operacions no pressupostàries de Tresoreria	260.957.362,76
Per reintegraments de pagament	51.396,03
Per moviments interns de Tresoreria	90.395.799,56
<b>TOTAL INGRESSOS</b>	<b>489.591.576,75</b>
<b>Sumen existències + ingressos</b>	<b>519.866.272,03</b>
<b>PAGAMENTS</b>	
De pressupost.	131.003.566,63
Per operacions no pressupostàries de Tresoreria	260.006.832,44
Per devolució d'ingressos.	1.424.122,56
De recursos d'altres ens.	0,00
Per moviments interns de Tresoreria	90.395.799,56
<b>TOTAL PAGAMENTS</b>	<b>482.830.321,19</b>
<b>Existències a fi del període</b>	<b>37.035.950,84</b>

**Quadre 3: INGRESSOS I PAGAMENTS PER CADASCUN DELS COMPTES BANCARIS**

Ordinal	Entitats financeres	Número de compte	Saldo inicial	Cobraments	Pagaments	Saldo final	Saldo Real Banc
001	<b>Caixa Corporació</b>						
901	Existència líquida OAC		429,70 €			429,70 €	1.150,00 €
004		Formalització tresoreria	0,00 €	20.520.869,32 €	20.520.869,32 €	0,00 €	0,00 €
		Formalització comptable	0,00 €	125.634,16 €	125.634,16 €	0,00 €	0,00 €
	<b>(A) Total Caixa Corporació</b>		<b>429,70 €</b>	<b>20.646.503,48 €</b>	<b>20.646.503,48 €</b>	<b>429,70 €</b>	<b>1.150,00 €</b>
	<b>Ctes. Operatius</b>						
220	BANC DE SABADELL OPERATIU	ES6900810001190001268132	7.678.304,18 €	59.010.736,44 €	59.401.993,54 €	7.287.047,08 €	5.786.185,46 €
234	BANC DE SABADELL (MUSEU)	ES5400810001180001375248	32.418,78 €	786.146,33 €	747.500,57 €	71.064,54 €	70.759,68 €
229	BBVA (ABANS BCL 1836)	ES8001826035440201603635	5.528.009,01 €	52.122.441,12 €	52.817.909,54 €	4.832.540,59 €	5.368.478,15 €
222	BANCO SANTANDER	ES4800491911762910148172	3.757.457,01 €	17.837.492,56 €	18.545.370,94 €	3.049.578,63 €	3.110.473,97 €
230	ABANCA	ES0620800619753110000193	200.000,00 €	5.002.417,56 €	552.501,50 €	4.649.916,06 €	4.649.916,06 €
247	BANKIA	ES4320389922116000010913	788.318,51 €	8.004.260,76 €	7.746.031,07 €	1.046.548,20 €	1.046.548,20 €
260	CAIXABANC- OPERATIVA	ES4121002896180200002308	4.650.881,97 €	25.205.465,43 €	25.894.039,92 €	3.962.307,48 €	3.962.307,48 €
242	BBVA GRUJES	ES3801826035440201618747	102.052,85 €	227.236,25 €	301.594,85 €	27.694,25 €	26.472,51 €
243	CAIXA CATALUNYA	ES3801826035440201618747	0,00 €	700,00 €	700,00 €	0,00 €	0,00 €
263	TRIODOS	ES8614910001232002911010	31.498,20 €	14,62 €	24,74 €	31.488,08 €	31.488,08 €
215	BANC DE SABADELL	ES8200810001110001921003	371.085,87 €	11.019.202,76 €	10.586.174,64 €	804.113,99 €	804.103,00 €
224	BANC DE SABADELL	ES550081000119002004808	306,06 €	3.081.130,62 €	2.927.729,95 €	153.706,73 €	153.706,73 €
218	CAIXA D'ENGINYERS	ES1830250014001400037972	2.103,43 €	6.000.000,00 €	5.000.000,00 €	1.002.103,43 €	1.002.103,43 €
	<b>(B) Total comptes operatius</b>		<b>23.142.435,87 €</b>	<b>188.297.244,45 €</b>	<b>184.521.571,26 €</b>	<b>26.918.109,06 €</b>	<b>26.012.542,75 €</b>
	<b>Comptes financers dipòsits</b>						
506	BANKIA COMPTE DIPOSIT	2038 9922 ** *****6835	2.000.000,00 €	7.000.000,00 €	4.000.000,00 €	5.000.000,00 €	5.000.000,00 €
507	CAIXA ENGINYERS DIPOSIT	ES54 3025 0014 04380009964	0,00 €	5.000.000,00 €	0,00 €	5.000.000,00 €	5.000.000,00 €
508	CATALUNYA BANC	ES96018260350040000001531	3.000.000,00 €	0,00 €	3.000.000,00 €	0,00 €	0,00 €
509	BANC DE SABADELL DIPÒSIT	ES4200810001110000607761	2.000.000,00 €	5.000.000,00 €	7.000.000,00 €	0,00 €	0,00 €
	<b>(C) Total comptes financers de dipòsits</b>		<b>7.000.000,00 €</b>	<b>17.000.000,00 €</b>	<b>14.000.000,00 €</b>	<b>10.000.000,00 €</b>	<b>10.000.000,00 €</b>
	<b>Ctes. Restringits de pagaments</b>						
820	CAIXA PAGAMENTS A JUSTIFICAR	caixetes subhabilitats pagaments	83.169,71 €	639.220,18 €	652.696,11 €	69.693,78 €	49.272,51 €
	BBVA HABILITACIÓ	ES7701826035450201611982	48.660,00 €	8.976,95 €	9.918,65 €	47.718,30 €	47.718,30 €
	<b>(D) Total comptes cancel·lats anys anteriors i regularitzats</b>		<b>131.829,71 €</b>	<b>648.197,13 €</b>	<b>662.614,76 €</b>	<b>117.412,08 €</b>	<b>96.990,81 €</b>
	<b>Total (A+B+C+D+E+F)</b>		<b>30.274.695,28 €</b>	<b>226.591.945,06 €</b>	<b>219.830.689,50 €</b>	<b>37.035.950,84 €</b>	<b>36.110.683,56 €</b>

Document signat electrònic

Les diferències entre els saldos que reflexa la comptabilitat i les existències bancàries queden reflectides per cada Entitat en el quadre següent, i de forma detallada en la documentació annexa a l'acta de conciliació de cada Entitat.

**Quadre 4: CONCILIACIONS**

<b>ENTITAT: BANC SABADELL</b>			
Número de compte CCC:0081-0001-**-*****8132			
Tipus compte:Operatiu			
<b>A) SALDO ENTITAT FINANCERA del dia 31 de desembre de l'any 2017</b>			<b>5.786.185,46 €</b>
<b>Pagaments comptabilitzats pendent de càrrec en compte (-):</b>			
	data	import	
	31/12/2017		
			<b>301,46 €</b>
<b>Quantitats carregades pendents de comptabilitzar (+):</b>			
	data	import	
	31/12/2016		
			<b>255,58 €</b>
<b>Quantitats abonades en compte pendents de comptabilitzar (-):</b>			
	data	import	
	31/12/2016		
			<b>0,00 €</b>
<b>Ingressos comptabilitzats pendents d'abonar en compte (+):</b>			
	data	import	
	31/12/2017		
			<b>1.500.907,50 €</b>
<b>B)SALDO EN ACTA D'ARQUEIG del dia 31 de desembre de l'any 2017</b>			<b>7.287.047,08 €</b>

<b>ENTITAT: BANC SABADELL</b>			
Número de compte CCC:0081-0001-**-*****5248			
Tipus compte:Operatiu			
<b>A) SALDO ENTITAT FINANCERA del dia 31 de desembre de 2017</b>			<b>70.759,68 €</b>
JUSTIFICACIÓ DE DIFERÈNCIES SALDOS A/B:			
<b>Pagaments comptabilitzats pendent de càrrec en compte (-):</b>			
	data	import	
	31/12/2017		
			<b>1,41 €</b>
<b>Quantitats carregades pendents de comptabilitzar (+):</b>			
	data	import	
	31/12/2017		
			<b>1,02 €</b>
<b>Quantitats abonades en compte pendents de comptabilitzar (-):</b>			
	data	import	
	31/12/2017		
			<b>264,90 €</b>
<b>Ingressos comptabilitzats pendents d'abonar en compte (+):</b>			
	data	import	
	31/12/2017		
			<b>570,15 €</b>
<b>B)SALDO EN ACTA D'ARQUEIG del dia 31 de desembre de l'any 2017</b>			<b>71.064,54 €</b>



<b>ENTITAT: BANCO BILBAO VIZCAYA</b>			
<b>Número de compte CCC: 0182-6035 **-*****1834</b>			
<b>Tipus compte:Operatiu</b>			
<b>A) SALDO ENTITAT FINANCERA del dia 31 de desembre de 2017</b>			<b>5.368.478,15 €</b>
JUSTIFICACIÓ DE DIFERÈNCIES SALDOS A/B:			
<b>Pagaments comptabilitzats pendent de càrrec en compte (-):</b>			
	data	import	
	31/12/2017	0,00	
			<b>536.248,82 €</b>
<b>Quantitats carregades pendents de comptabilitzar (+):</b>			
	data	import	
	31/12/2017	0,00	
			<b>311,26 €</b>
<b>Quantitats abonades en compte pendents de comptabilitzar (-):</b>			
	data	import	
	31/12/2017	0,00	
			<b>0,00 €</b>
<b>Ingressos comptabilitzats pendents d'abonar en compte (+):</b>			
	data	import	
	31/12/2017	0,00	
			<b>0,00 €</b>
<b>B)SALDO EN ACTA D'ARQUEIG del dia 31 de desembre de l'any 2017</b>			<b>4.832.540,59 €</b>

<b>ENTITAT: BANCO SANTANDER</b>			
<b>Número de compte CCC:0049-1911.**-*****8172</b>			
<b>Tipus compte:Operatiu</b>			
<b>A) SALDO ENTITAT FINANCERA del dia 31 de desembre de 2017</b>			<b>3.110.473,97 €</b>
JUSTIFICACIÓ DE DIFERÈNCIES SALDOS A/B:			
<b>Pagaments comptabilitzats pendent de càrrec en compte (-):</b>			
	data	import	
	31/12/2017		
			<b>60.895,34 €</b>
<b>Quantitats carregades pendents de comptabilitzar (+):</b>			
	data	import	
	31/12/2017		
			<b>0,00 €</b>
<b>Quantitats abonades en compte pendents de comptabilitzar (-):</b>			
	data	import	
	31/12/2017		
			<b>0,00 €</b>
<b>Ingressos comptabilitzats pendents d'abonar en compte (+):</b>			
	data	import	
	31/12/2017		
			<b>0,00 €</b>
<b>B)SALDO EN ACTA D'ARQUEIG del dia 31 de desembre de l'any 2017</b>			<b>3.049.578,63 €</b>



<b>ENTITAT: CAIXABANC</b>			
<b>Número de compte CCC:2100-2896-**-*****2308</b>			
<b>Tipus compte:Operatiu</b>			
<b>A) SALDO ENTITAT FINANCERA del dia 31 de desembre de 2017</b>			<b>3.962.307,48 €</b>
JUSTIFICACIÓ DE DIFERÈNCIES SALDOS A/B:			
<b>Pagaments comptabilitzats pendent de càrrec en compte (-):</b>			
	data	import	
	31/12/2017		
			<b>0,00 €</b>
<b>Quantitats carregades pendents de comptabilitzar (+):</b>			
	data	import	
	31/12/2017		
			<b>0,00 €</b>
<b>Quantitats abonades en compte pendents de comptabilitzar (-):</b>			
	data	import	
	31/12/2017		
			<b>0,00 €</b>
<b>Ingressos comptabilitzats pendents d'abonar en compte (+):</b>			
	data	import	
	31/12/2017		
			<b>0,00 €</b>
<b>B)SALDO EN ACTA D'ARQUEIG del dia 31 de desembre de l'any 2017</b>			<b>3.962.307,48 €</b>

<b>ENTITAT: BBVA GRUES</b>			
<b>Número de compte CCC: 0182 6035 ** *****8747</b>			
<b>Tipus compte:Operatiu</b>			
<b>A) SALDO ENTITAT FINANCERA del dia 31 de desembre de 2017</b>			<b>26.472,51 €</b>
JUSTIFICACIÓ DE DIFERÈNCIES SALDOS A/B:			
<b>Pagaments comptabilitzats pendent de càrrec en compte (-):</b>			
	data	import	
	31/12/2017	0,00	
			<b>23,06 €</b>
<b>Quantitats carregades pendents de comptabilitzar (+):</b>			
	data	import	
	31/12/2017	0,00	
			<b>17,50 €</b>
<b>Quantitats abonades en compte pendents de comptabilitzar (-):</b>			
	data	import	
	31/12/2017	0,00	
			<b>23.565,10 €</b>
<b>Ingressos comptabilitzats pendents d'abonar en compte (+):</b>			
	data	import	
	31/12/2017	0,00	
			<b>24.792,40 €</b>
<b>B)SALDO EN ACTA D'ARQUEIG del dia 31 de desembre de l'any 2017</b>			<b>27.694,25 €</b>



<b>ENTITAT: BANC DE SABADELL INGRESSOS</b>	
<b>Número de compte CCC: 0081 0001 ** *****1003</b>	
<b>Tipus compte: Operatiu</b>	

<b>A) SALDO ENTITAT FINANCERA del dia 31 de desembre de 2017</b>	<b>804.103,00 €</b>
--	---------------------

JUSTIFICACIÓ DE DIFERÈNCIES SALDOS A/B:

<b>Pagaments comptabilitzats pendent de càrrec en compte (-):</b>	
data	import
31/12/2017	0,00
	<b>0,00 €</b>

<b>Quantitats carregades pendents de comptabilitzar (+):</b>	
data	import
31/12/2016	0,00
	<b>0,00 €</b>

<b>Quantitats abonades en compte pendents de comptabilitzar (-):</b>	
data	import
31/12/2017	346,95 €
	<b>1,41 €</b>

<b>Ingressos comptabilitzats pendents d'abonar en compte (+):</b>	
data	import
31/12/2017	0,00
	<b>12,40 €</b>

<b>B) SALDO EN ACTA D'ARQUEIG del dia 31 de desembre de l'any 2017</b>	<b>804.113,99 €</b>
--	---------------------

<b>ENTITAT: BANKIA</b>	
<b>Número de compte CCC:2038 9922 11 *****0913</b>	
<b>Tipus compte:Operatiu</b>	

<b>A) SALDO ENTITAT FINANCERA del dia 31 de desembre de 2017</b>	<b>1.046.548,20 €</b>
--	-----------------------

JUSTIFICACIÓ DE DIFERÈNCIES SALDOS A/B:

<b>Pagaments comptabilitzats pendent de càrrec en compte (-):</b>	
data	import
31/12/2017	
	<b>0,00 €</b>

<b>Quantitats carregades pendents de comptabilitzar (+):</b>	
data	import
31/12/2017	
	<b>0,00 €</b>

<b>Quantitats abonades en compte pendents de comptabilitzar (-):</b>	
data	import
31/12/2017	
	<b>0,00 €</b>

<b>Ingressos comptabilitzats pendents d'abonar en compte (+):</b>	
data	import
31/12/2017	
	<b>0,00 €</b>

<b>B) SALDO EN ACTA D'ARQUEIG del dia 31 de desembre de l'any 2017</b>	<b>1.046.548,20 €</b>
--	-----------------------



<b>ENTITAT: TRIODOS</b>	
<b>Número de compte CCC:1491 0001** *****1010</b>	
<b>Tipus compte:Operatiu</b>	

<b>A) SALDO ENTITAT FINANCERA del dia 31 de desembre de 2017</b>	<b>31.488,08 €</b>
--	--------------------

JUSTIFICACIÓ DE DIFERÈNCIES SALDOS A/B:

<b>Pagaments comptabilitzats pendent de càrrec en compte (-):</b>	
data	import
31/12/2017	
	<b>0,00 €</b>

<b>Quantitats carregades pendents de comptabilitzar (+):</b>	
data	import
31/12/2017	

<b>Quantitats abonades en compte pendents de comptabilitzar (-):</b>	
data	import
31/12/2017	
	<b>0,00 €</b>

<b>Ingressos comptabilitzats pendents d'abonar en compte (+):</b>	
data	import
31/12/2017	
	<b>0,00 €</b>

<b>B)SALDO EN ACTA D'ARQUEIG del dia 31 de desembre de l'any 2017</b>	<b>31.488,08 €</b>
---	--------------------

<b>ENTITAT: BANC DE SABADELL PLANS D'Ocupació</b>	
<b>Número de compte CCC: 0081 0001 ** *****4808</b>	
<b>Tipus compte: Operatiu</b>	

<b>A) SALDO ENTITAT FINANCERA del dia 31 de desembre de 2017</b>	<b>153.706,73 €</b>
--	---------------------

JUSTIFICACIÓ DE DIFERÈNCIES SALDOS A/B:

<b>Pagaments comptabilitzats pendent de càrrec en compte (-):</b>	
data	import
31/12/2017	
	<b>0,00 €</b>

<b>Quantitats carregades pendents de comptabilitzar (+):</b>	
data	import
31/12/2016	
	<b>0,00 €</b>

<b>Quantitats abonades en compte pendents de comptabilitzar (-):</b>	
data	import
31/12/2017	
	<b>0,00 €</b>

<b>Ingressos comptabilitzats pendents d'abonar en compte (+):</b>	
data	import
31/12/2017	
	<b>0,00 €</b>

<b>B)SALDO EN ACTA D'ARQUEIG del dia 31 de desembre de l'any 2017</b>	<b>153.706,73 €</b>
---	---------------------



<b>ENTITAT: CAIXA D'ENGINYERS</b>	
<b>Número de compte CCC: 3025 0014 ** *****7972</b>	
<b>Tipus compte: Operatiu</b>	
<b>A) SALDO ENTITAT FINANCERA del dia 31 de desembre de 2017</b>	
<b>1.002.103,43 €</b>	
JUSTIFICACIÓ DE DIFERÈNCIES SALDOS A/B:	
<b>Pagaments comptabilitzats pendent de càrrec en compte (-):</b>	
	import
31/12/2017	
	<b>0,00 €</b>
<b>Quantitats carregades pendents de comptabilitzar (+):</b>	
	import
31/12/2016	
	<b>0,00 €</b>
<b>Quantitats abonades en compte pendents de comptabilitzar (-):</b>	
	import
31/12/2017	
	<b>0,00 €</b>
<b>Ingressos comptabilitzats pendents d'abonar en compte (+):</b>	
	import
31/12/2017	
	<b>0,00 €</b>
<b>B) SALDO EN ACTA D'ARQUEIG del dia 31 de desembre de l'any 2017</b>	
<b>1.002.103,43 €</b>	

<b>ENTITAT: ABANCA</b>	
<b>Número de compte CCC: 2080 0619 ** *****0193</b>	
<b>Tipus compte: Operatiu</b>	
<b>A) SALDO ENTITAT FINANCERA del dia 31 de desembre de 2017</b>	
<b>4.649.916,06 €</b>	
JUSTIFICACIÓ DE DIFERÈNCIES SALDOS A/B:	
<b>Pagaments comptabilitzats pendent de càrrec en compte (-):</b>	
	import
31/12/2017	
	<b>0,00 €</b>
<b>Quantitats carregades pendents de comptabilitzar (+):</b>	
	import
	<b>0,00 €</b>
<b>Quantitats abonades en compte pendents de comptabilitzar (-):</b>	
	import
31/12/2017	
	<b>0,00 €</b>
<b>Ingressos comptabilitzats pendents d'abonar en compte (+):</b>	
	import
31/12/2017	
	<b>0,00 €</b>
<b>B) SALDO EN ACTA D'ARQUEIG del dia 31 de desembre de l'any 2017</b>	
<b>4.649.916,06 €</b>	



<b>ENTITAT: BBVA BESTRETA VISA ALCALDESSA</b>			
<b>Número de compte CCC: 0182 6035** *****9235</b>			
<b>Tipus compte: Operatiu</b>			
<b>A) SALDO ENTITAT FINANCERA del dia 31 de desembre de 2017</b>			<b>1.316,36 €</b>
JUSTIFICACIÓ DE DIFERÈNCIES SALDOS A/B:			
<b>Pagaments comptabilitzats pendent de càrrec en compte (-):</b>			
	data	import	
	31/12/2017		
			<b>0,00 €</b>
<b>Quantitats carregades pendents de comptabilitzar (+):</b>			
	data	import	
	31/12/2016	0,00	
			<b>0,00 €</b>
<b>Quantitats abonades en compte pendents de comptabilitzar (-):</b>			
	data	import	
	31/12/2017		
			<b>0,00 €</b>
<b>Ingressos comptabilitzats pendents d'abonar en compte (+):</b>			
	data	import	
	31/12/2017		
			<b>0,00 €</b>
<b>B) SALDO EN ACTA D'ARQUEIG del dia 31 de desembre de l'any 2017</b>			<b>1.316,36 €</b>

<b>ENTITAT: BBVA BESTRETA TRESORERIA</b>			
<b>Número de compte CCC: 0182 6035 ** *****1982</b>			
<b>Tipus compte: Operatiu</b>			
<b>A) SALDO ENTITAT FINANCERA del dia 31 de desembre de 2017</b>			<b>47.718,30 €</b>
JUSTIFICACIÓ DE DIFERÈNCIES SALDOS A/B:			
<b>Pagaments comptabilitzats pendent de càrrec en compte (-):</b>			
	data	import	
	31/12/2017	0,00	
			<b>0,00 €</b>
<b>Quantitats carregades pendents de comptabilitzar (+):</b>			
	data	import	
	31/12/2017	0,00	
			<b>0,00 €</b>
<b>Quantitats abonades en compte pendents de comptabilitzar (-):</b>			
	data	import	
	31/12/2017	0,00	
			<b>0,00 €</b>
<b>Ingressos comptabilitzats pendents d'abonar en compte (+):</b>			
	data	import	
	31/12/2017	0,00	
			<b>0,00 €</b>
<b>B) SALDO EN ACTA D'ARQUEIG del dia 31 de desembre de l'any 2017</b>			<b>47.718,30 €</b>

<b>ENTITAT: BBVA BESTRETA CULTURA</b>			
<b>Número de compte CCC: 0182 6035 ** *****3666</b>			
<b>Tipus compte:Operatiu</b>			
<b>A) SALDO ENTITAT FINANCERA del dia 31 de desembre de 2017</b>			<b>4.466,92 €</b>
JUSTIFICACIÓ DE DIFERÈNCIES SALDOS A/B:			
<b>Pagaments comptabilitzats pendent de càrrec en compte (-):</b>			
	data	import	
	31/12/2017	0,00	
			<b>0,00 €</b>
<b>Quantitats carregades pendents de comptabilitzar (+):</b>			
	data	import	
	31/12/2017	0,00	
			<b>50,00 €</b>
<b>Quantitats abonades en compte pendents de comptabilitzar (-):</b>			
	data	import	
	31/12/2017	0,00	
			<b>0,00 €</b>
<b>Ingressos comptabilitzats pendents d'abonar en compte (+):</b>			
	data	import	
	31/12/2017	0,00	
			<b>286,93 €</b>
<b>B)SALDO EN ACTA D'ARQUEIG del dia 31 de desembre de l'any 2017</b>			<b>4.803,85 €</b>

<b>ENTITAT: BBVA BESTRETA POL. SOCIALS</b>			
<b>Número de compte CCC: 0182 6035 ** *****3703</b>			
<b>Tipus compte:Operatiu</b>			
<b>A) SALDO ENTITAT FINANCERA del dia 31 de desembre de 2017</b>			<b>13.560,84 €</b>
JUSTIFICACIÓ DE DIFERÈNCIES SALDOS A/B:			
<b>Pagaments comptabilitzats pendent de càrrec en compte (-):</b>			
	data	import	
	31/12/2017	0,00	
			<b>0,00 €</b>
<b>Quantitats carregades pendents de comptabilitzar (+):</b>			
	data	import	
	31/12/2017	0,00	
			<b>0,00 €</b>
<b>Quantitats abonades en compte pendents de comptabilitzar (-):</b>			
	data	import	
	31/12/2017	0,00	
			<b>4.356,25 €</b>
<b>Ingressos comptabilitzats pendents d'abonar en compte (+):</b>			
	data	import	
	31/12/2017	0,00	
			<b>2.916,73 €</b>
<b>B)SALDO EN ACTA D'ARQUEIG del dia 31 de desembre de l'any 2017</b>			<b>12.121,32 €</b>

<b>ENTITAT: BBVA BESTRETA ALCALDIA</b>			
<b>Número de compte CCC: 0182 6035 ** *****3710</b>			
<b>Tipus compte:Operatiu</b>			
<b>A) SALDO ENTITAT FINANCERA del dia 31 de desembre de 2017</b>			<b>2.830,37 €</b>
JUSTIFICACIÓ DE DIFERÈNCIES SALDOS A/B:			
<b>Pagaments comptabilitzats pendent de càrrec en compte (-):</b>			
	data	import	
	31/12/2017	0,00	
			<b>0,00 €</b>
<b>Quantitats carregades pendents de comptabilitzar (+):</b>			
	data	import	
	31/12/2017	0,00	
			<b>90,00 €</b>
<b>Quantitats abonades en compte pendents de comptabilitzar (-):</b>			
	data	import	
	31/12/2017	0,00	
			<b>0,00 €</b>
<b>Ingressos comptabilitzats pendents d'abonar en compte (+):</b>			
	data	import	
	31/12/2017	0,00	
			<b>550,23 €</b>
<b>B)SALDO EN ACTA D'ARQUEIG del dia 31 de desembre de l'any 2017</b>			<b>3.470,60 €</b>

<b>ENTITAT: LA CAIXA TARGETA MONEDER</b>			
<b>Número de compte CCC: 2100 5000 ** *****8400</b>			
<b>Tipus compte:Operatiu</b>			
<b>A) SALDO ENTITAT FINANCERA del dia 31 de desembre de 2017</b>			<b>22.783,56 €</b>
JUSTIFICACIÓ DE DIFERÈNCIES SALDOS A/B:			
<b>Pagaments comptabilitzats pendent de càrrec en compte (-):</b>			
	data	import	
	31/12/2017	0,00	
			<b>21,17 €</b>
<b>Quantitats carregades pendents de comptabilitzar (+):</b>			
	data	import	
	31/12/2017	0,00	
			<b>0,00 €</b>
<b>Quantitats abonades en compte pendents de comptabilitzar (-):</b>			
	data	import	
	31/12/2017	0,00	
			<b>0,00 €</b>
<b>Ingressos comptabilitzats pendents d'abonar en compte (+):</b>			
	data	import	
	31/12/2017	0,00	
			<b>0,00 €</b>
<b>B)SALDO EN ACTA D'ARQUEIG del dia 31 de desembre de l'any 2017</b>			<b>22.762,39 €</b>



## ESTAT DEL DEUTE

A continuació es transcriu l'Estat del deute de l'Ajuntament a 31/12/2017:

**Quadre 5: ESTAT DEL DEUTE**

Entitat Creditora	Periodicitat	Nominal Euros	Exercici formalització	Exercici amortització	Tipus interès inicial	Capital pendent 01/01/17	Amortització	Capital pendent a 31/12/2017
012/2005 Dexia Sabadell	anual	5.250.000,00	2005	2017	8,00	477.272,70	477.272,70	0,00
013/2006 Dexia Sabadell	anual	21.255.352,00	2006	2025	3,40	10.627.675,99	1.180.852,89	9.446.823,10
014/2008 Dexia Sabadell	anual	6.000.000,00	2008	2022	4,39	3.000.000,00	500.000,00	2.500.000,00
015/2008 BBVA	trimestral	9.000.000,00	2008	2022	4,64	4.500.000,00	750.000,00	3.750.000,00
016/2008 Caja Madrid	semestral	2.809.775,00	2008	2022	5,39	1.404.887,48	234.147,92	1.170.739,56
017/2009 Dexia Sabadell	anual	5.004.239,67	2009	2021	1,85	2.274.654,39	454.930,88	1.819.723,51
018/2009 Caixa Catalunya	trimestral	2.324.000,00	2009	2018	2,66	554.881,44	221.952,60	332.928,84
019/2010 BBVA	trimestral	3.511.367,82	2010	2022	2,77	1.755.684,00	319.215,24	1.436.468,76
020/2010 DEXIA	trimestral	2.000.000,00	2010	2022	2,27	999.999,90	181.818,20	818.181,70
021/2010 BANESTO	trimestral	3.000.000,00	2010	2022	1,77	1.295.454,72	235.537,16	1.059.917,56
022/2010 SANTANDER	trimestral	7.610.676,20	2010	2022	2,44	3.805.338,18	691.879,64	3.113.458,54
023/2011 BBVA	trimestral	1.200.000,00	2011	2023	4,06	709.090,86	109.090,92	599.999,94
024/2011 LA CAIXA	trimestral	2.081.158,45	2011	2023	5,18	1.371.618,69	483.202,28	888.416,41
025/2011 CAT. CAIXA (PCL-1)	trimestral	2.097.947,76	2011	2021	4,43	807.675,09	190.041,20	617.633,89
026/2011 CAT. CAIXA (PCL-2)	trimestral	3.255.274,49	2011	2021	4,46	1.400.665,09	294.876,88	1.105.788,21
027/2012 CAT.CAIXA (PCL)	trimestral	2.950.000,00	2012	2022	5,16	1.446.140,80	275.455,40	1.170.685,40
028/2012 DIPUTACIÓ (CC2012)	anual	175.000,00	2012	2022	0,00	105.000,00	17.500,00	87.500,00
030/2013 DIPUTACIÓ (CC2013)	anual	175.000,00	2013	2023	0,00	122.500,00	17.500,00	105.000,00
031/2013 B. SABADELL (PCL)		3.520.000,00	2013	2023	4,28	1.376.431,95	676.489,32	699.942,63
032/2013 BBVA		1.493.875,55	2013	2025	4,71	366.401,04	366.401,04	0,00
033/2014 SANTANDER	trimestral	962.000,00	2014	2026	2,30	852.681,85	87.454,52	765.227,33
034/2014 B. SABADELL (PCL2014)	trimestral	3.570.000,00	2014	2024	4,04	2.711.613,34	310.978,40	2.400.634,94
035/2014 DIPUTACIÓ (CC2014)	anual	175.000,00	2014	2024	0,00	140.000,00	17.500,00	122.500,00
036/2014 LA CAIXA	trimestral	4.293.000,00	2014	2026	1,16	4.000.295,46	390.272,72	3.610.022,74
037/2015 DIPUTACIÓ (CC2015)	anual	175.000,00	2015	2025	0,00	175.000,00	35.000,00	140.000,00
038/2015 B. SABADELL (PCL2015)	trimestral	5.734.737,72	2015	2025	1,18	5.427.051,77	587.418,03	4.839.633,74
039/2015 BBVA	trimestral	2.390.262,28	2015	2026	1,18	2.390.262,28	199.188,51	2.191.073,77
040/2016 DIPUTACIÓ (CC2016)	anual	175.000,00	2017	2028	0,00	0,00	0,00	0,00
041/2016 PCL 2016	trimestral	5.481.784,98	2016	2026	0,60	4.725.000,00	0,00	5.206.506,83
042/2016 BBVA 2016(1)	trimestral	2.343.235,02	2016	2026	0,77	1.400.000,00	62.923,15	2.280.311,87
043/2016 ABANCA	trimestral	2.000.000,00	2016	2025	0,82	2.000.000,00	242.424,24	1.757.575,76
044/2016 CAIXABANK 2016	trimestral	3.000.000,00	2016	2022	0,77	3.000.000,00	0,00	3.000.000,00
045/2016 BSABADELL 2016	trimestral	4.000.000,00	2016	2026	0,53	4.000.000,00	0,00	4.000.000,00
046/2016 BBVA 2016(2)	trimestral	3.000.000,00	2017	2027	0,74	0,00	0,00	0,00
047/2017 DIPUTACIÓ (CC2017)	anual	175.000,00	2017	2028	0,00	0,00	0,00	0,00
048/2017 PCL 2017		6.825.070,57	2017	2027	0,66	0,00	0,00	3.746.237,32
049/2017 CAIXA D'ENGINYERS 2017		2.000.000,00	2017	2018	0,50	0,00	0,00	2.000.000,00
050/2017 BBVA 2017 (1)		3.000.000,00	2018	2028		0,00	0,00	0,00
051/2017 BBVA 2017 (2)		999.929,43	2018	2021		0,00	0,00	0,00
<b>Subtotals</b>		<b>129.763.666,94</b>				<b>69.223.277,02</b>	<b>9.611.323,84</b>	<b>66.782.932,35</b>
							AVAL M Pere Sant	300.000,00
<b>Total</b>								<b>67.082.932,35</b>

Hi ha crèdits, que no s'havien disposat totalment, procedint a la seva disposició durant l'exercici 2017, per un import de 7.078.762,68€.

Pel que fa a l'endeutament a curt termini, durant l'exercici 2017 no s'ha concertat cap pòlissa de crèdit.



S'adjunta, com annex la següent documentació:

Certificats bancaris de saldos a 31-12-2017

Sant Cugat del Vallès,



AJUNTAMENT DE  
**SantCugat**

Plaça de la Vila, 1  
08172 Sant Cugat del Vallès  
T. 935 657 000  
santcugat.cat



Document signat electrònicament. La seva autenticitat es pot verificar a <https://seu.santcugat.cat/seu/validacio>

## ANNEX 1: CERTIFICATS BANCARIS



## Sabadell

La Sra. Montserrat Yuste Royo, en calidad de apoderada de BANCO DE SABADELL, S.A., con domicilio social en Alicante, en Av. Óscar Esplá, 37,

### CERTIFICA:

Que, según consta en nuestros archivos, el día 31 de Diciembre de 2017, la cuenta número ES69 0081 0001 1900 0126 8132, a nombre del titular AJUNTAMENT DE SANT CUGAT DEL VALLES, con número de identificación P0820400J, presenta un saldo acreedor de 5.786.185,46 EUR (CINCO MILLONES SETECIENTOS OCHENTA Y SEIS MIL CIENTO OCHENTA Y CINCO CON CUARENTA Y SEIS EUROS).

Y para que así conste, a los efectos que correspondan y a petición del Sr./de la Sra. SEBASTIAN SALLA BARBERO, con número de identificación 33890079Q, se expide este certificado en Alicante el día 10 de Enero de 2018.

BANCO DE SABADELL, S.A.  
p.p.

Documento obtenido electrónicamente. Válido, excepto discordancia con los registros del Banco.

KC1111-KC1101-00810001-01DV 100010000012681-18011100000726006900-1/1-11

20180111-KC1101-00810001-01DV 100010000012681-18011100000726006900-1/1-11

1 / 1





## Sabadell

La Sra. Montserrat Yuste Royo, en calidad de apoderada de BANCO DE SABADELL, S.A., con domicilio social en Alicante, en Av. Óscar Esplá, 37,

### CERTIFICA:

Que, según consta en nuestros archivos, el día 31 de Diciembre de 2017, la cuenta número ES54 0081 0001 1800 0137 5248, a nombre del titular AJUNTAMENT DE SANT CUGAT DEL VALLES, con número de identificación P0820400J, presenta un saldo acreedor de 70.759,68 EUR (SETENTA MIL SETECIENTOS CINCUENTA Y NUEVE CON SESENTA Y OCHO EUROS).

Y para que así conste, a los efectos que correspondan y a petición del Sr./de la Sra. SEBASTIAN SALLA BARBERO, con número de identificación 33890079Q, se expide este certificado en Alicante el día 10 de Enero de 2018.

BANCO DE SABADELL, S.A.  
p.p.

Documento obtenido electrónicamente. Válido, excepto discordancia con los registros del Banco.

REC114 - 181110 - E. PNA - CRES - 1710 - AN - 001607 - 006111 - LABRATOR

20180111-KC1101-00810001-01DV 100010000013752-18011100000729006900-1/1-11

1 / 1



## Sabadell

La Sra. Montserrat Yuste Royo, en calidad de apoderada de BANCO DE SABADELL, S.A., con domicilio social en Alicante, en Av. Óscar Esplá, 37,

### CERTIFICA:

Que, según consta en nuestros archivos, el día 31 de Diciembre de 2017, la cuenta número ES82 0081 0001 1100 0192 1003, a nombre del titular AJUNTAMENT DE SANT CUGAT DEL VALLES, con número de identificación P0820400J, presenta un saldo acreedor de 804.103,00 EUR (OCHOCIENTOS CUATRO MIL CIENTO TRES EUROS).

Y para que así conste, a los efectos que correspondan y a petición del Sr./de la Sra. SEBASTIAN SALLA BARBERO, con número de identificación 33890079Q, se expide este certificado en Alicante el día 10 de Enero de 2018.

BANCO DE SABADELL, S.A.  
p.p.

Documento obtenido electrónicamente. Válido, excepto discordancia con los registros del Banco.

REC1111-KC1101-00810001-01DV 100010000019210-18011100000735006900-1/1-11

20180111-KC1101-00810001-01DV 100010000019210-18011100000735006900-1/1-11

1 / 1



## **B Sabadell**

La Sra. Montserrat Yuste Royo, en calidad de apoderada de BANCO DE SABADELL, S.A., con domicilio social en Alicante, en Av. Óscar Esplá, 37,

### **CERTIFICA:**

Que, según consta en nuestros archivos, el día 31 de Diciembre de 2017, la cuenta número ES55 0081 0001 1900 0200 4808, a nombre del titular AJUNTAMENT DE SANT CUGAT DEL VALLES, con número de identificación P0820400J, presenta un saldo acreedor de 153.706,73 EUR (CIENTO CINCUENTA Y TRES MIL SETECIENTOS SEIS CON SETENTA Y TRES EUROS).

Y para que así conste, a los efectos que correspondan y a petición del Sr./de la Sra. SEBASTIAN SALLA BARBERO, con número de identificación 33890079Q, se expide este certificado en Alicante el día 10 de Enero de 2018.

BANCO DE SABADELL, S.A.  
p.p.

Documento obtenido electrónicamente. Válido, excepto discordancia con los registros del Banco.

KC11111-KC1101-00810001-01DV 100010000020048-18011100000738006900-1/1-11

20180111-KC1101-00810001-01DV 100010000020048-18011100000738006900-1/1-11

1 / 1



**D./D.ª JUDIT SARDA CABERO**

en calidad de Apoderado del BANCO BILBAO VIZCAYA ARGENTARIA, S.A.

**CERTIFICA**

Que según consta en nuestros registros, la cuenta abierta en esta Entidad a nombre de AJUNTAMENT DE SANT CUGAT DEL VALLES con N.I.F. P0820400J que a continuación se relaciona, presentaba a fecha 31 de diciembre de 2017 un saldo acreedor, según el siguiente detalle:

ES27 0182 6035 4502 0008 1834:	5.368.478,15 € (Cinco millones trescientos sesenta y ocho mil cuatrocientos setenta y ocho euros con quince céntimos de euro).
--------------------------------	--

Y, a petición de parte interesada, se expide el presente CERTIFICADO en Barcelona, a 10 de enero de 2017.

**BANCO BILBAO VIZCAYA ARGENTARIA, S.A.**

Por Poder,



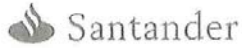

Banco Santander, S.A. con CIF.: A39000013, con domicilio en Paseo Pereda, 9-12 de Santander y en su nombre y representación en calidad de apoderados de la oficina número 1911, situada en Sant Cugat del Vallès, D<sup>a</sup> Marta Novella Pujals y D<sup>a</sup> David Ramos Ramos,

CERTIFICAN

Que el Ayuntamiento de Sant Cugat del Vallès, con CIF.: P-0820400J, es cliente de ésta Entidad y que a fecha 31-12-2017 mantenía el siguiente saldo en la cuenta que relacionamos a continuación:

0049.1911.76.2910148172 ..... 3.110.473,97 H

Y para que conste a los efectos oportunos, se extiende el presente certificado en Sant Cugat del Valles a 31 de Enero de 2018.

BANCO SANTANDER, S.A.

P.P.



# Bankia

## CERTIFICADO DE SALDOS

BANKIA, S.A., con N.I.F. A-14010342, inscrita en el Registro Mercantil de Valencia, Tomo 9.341, Libro 6.623, Folio 104, Inscripción 183, Sección General; Hoja: V-17.274. y domiciliada en C/ Pintor Sorolla, 8 - 46002 Valencia, y en su nombre D. Ferran Bassas Solà,

**HACE CONSTAR:** Que, según los antecedentes que obran en nuestro poder, el AJUNTAMENT DE SANT CUGAT DEL VALLES, con CIF núm. P0820400J es titular de los siguientes productos en Bankia S.A. presentando los saldos y valoraciones a la fecha 31/12/2017 que se detallan:

Pasivo (cuentas y depósitos):

Nº Cta. / Depósito	Saldo
Cuenta: 2038 9922 11 6000010913	1.046.548,20 Eur.
Depósito: 2038 9922 15 1400180773	5.000.000 Eur.

Para que conste y a los efectos de tramitar el expediente de testamentaria, se expide el presente documento en Sant Cugat del Vallès, a 30 de Enero de 2018.

Inscrita en el Registro Mercantil de Valencia. Tomo 9.341. Libro 6.623. Folio 104. Inscripción 183. Sección General. Hoja V-17.274. CIF: A-14010342



11/1/2018

CaixaBank | Línea Abierta



OFICINA 05000  
CENTRE INSTITUCIONS BARCELONA  
C. ARIBAU, 185-187  
08008 BARCELONA  
Tel. 933663900  
Fax 932403211

31 de desembre de 2017

AJUNTAMENT DE SANT CUGAT DEL VALLES 05000/00

PL. BARCELONA, 17 DEPT TRESORERIA  
08172 SANT CUGAT DEL VALLES (BARCELONA)

L'apoderat de CaixaBank, S.A., JUAN ANTONIO GARCÍA GALVEZ

CERTIFICA

que l'entitat AJUNTAMENT DE SANT CUGAT DEL VALLES amb CIF número P0820400J, és titular del compte corrent a la vista amb identificador IBAN ES41 2100 2896 1802 0000 2308 obert a l'oficina 2896, i acredita el dia 31.12.2017 un saldo de +3.962.307,48 euros.

Caixabank, S.A. emet aquesta certificació el dia 31.12.2017, perquè així consti i tingui efectes que pertoqui, a petició de l'interessat.

Per CaixaBank, S. A.

  
"la Caixa"  
Caixabank, S. A.  
Av. Diagonal, 621  
08028 BARCELONA





**BBVA**

**D./D.<sup>a</sup> JUDIT SARDA CABERO**

en calidad de Apoderado del BANCO BILBAO VIZCAYA ARGENTARIA, S.A.

**CERTIFICA**

Que según consta en nuestros registros, la cuenta abierta en esta Entidad a nombre de AJUNTAMENT DE SANT CUGAT DEL VALLES con N.I.F. P0820400J que a continuación se relaciona, presentaba a fecha 31 de diciembre de 2017 un saldo acreedor, según el siguiente detalle:

ES38 0182 6035 4402 0161 8747:            26.472,51 € (Veintiséis mil cuatrocientos setenta dos euros con cincuenta y un céntimos de euro).

Y, a petición de parte interesada, se expide el presente CERTIFICADO en Barcelona, a 10 de enero de 2017.

**BANCO BILBAO VIZCAYA ARGENTARIA, S.A.**

Por Poder,







## Triodos Bank

Triodos Bank NV  
Sucursal en España  
C/ José Echegaray 5  
Parque Empresarial Las Rozas  
28230 Las Rozas, Madrid

Teléfono (+34) 91 640 46 84  
Fax (+34) 91 640 54 44  
www.triodos.es

TRIODOS BANK, N.V. SUCURSAL EN ESPAÑA, con domicilio social en 28.232, Las Rozas de Madrid, Madrid, en la calle de José Echegaray, número 5, y en su nombre y representación Dña. Gemma Balasch Domínguez, con DNI 44.012.250-W, y D. Daniel María Marina, con DNI 43.528.255-L, con poder suficiente para obligar en este acto a su representada.

### CERTIFICA

Que a los efectos oportunos, y de conformidad con nuestros archivos y registros, AJUNTAMENT DE SANT CUGAT DEL VALLES con CIF/DNI/NIE número: P0820400J, es cliente de esta Entidad desde el día 08/10/2010.

Que a fecha 31/12/2017, figuraba como titular en esta Entidad de las siguientes posiciones:

1).- Cuenta de Ahorro nº ES8614910001232002911010 abierta en fecha 08/10/2010, con un saldo de 31.488,08€.

Y para que así conste, a los efectos que fueren oportunos, se expide el presente certificado en Barcelona, a 09 de Enero de 2018.

Triodos Bank, N.V.  
Sucursal en España  
p.p.

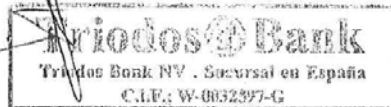

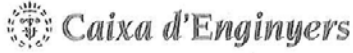

JOAN M. ROSET ARMENGOL, Director de l'Oficina 0014 de "CAIXA D'ENGINYERS", domiciliada a Barcelona, Via Laietana, 39, amb número d'identificació fiscal F08216863, i inscrita en el Registre Mercantil de Barcelona, en el full 1 del tom 21.606, full núm. B-25.121, inscripció primera.

CERTIFICA: Que segons consta en els registres d'aquesta Entitat, el compte corrent ordinari núm. ES18 3025 0014 0014 0003 7972 figura obert a nom de **AJUNTAMENT DE SANT CUGAT DEL VALLES**, i en data 31 de desembre de 2017, presentava un saldo comptable de 1.002.103,43 euros (un milió dos mil cent tres euros i quaranta tres cèntims).

I per donar-ne fe i perquè tingui els efectes oportuns, s'expedeix el present certificat a Sant Cugat del Vallès, el 31 de Gener de 2018.

Caixa de Credit dels Enginyers - Caja de Crédito de los Ingenieros. S. Coop. de crédito. Registro Mercantil de Barcelona, Tom 21.606, Fol. 1, F. B-25.121, inscripción 1a CIF F-08216863

REDOP1104JIC15



## CERTIFICADO

LUGAR Y FECHA  
BETANZOS a 10-01-2018

ABANCA Corporación Bancaria S.A. con NIF A70302039, **CERTIFICA:** Que de conformidad con los datos que obran en nuestro poder,  
AJUNTAMENT DE SANT CUGAT DEL VALLES P0820400J

a 31-12-2017, figura como titular de la siguiente cuenta:

Nº PRODUCTO	Nº TITULARES	SALDO	MONEDA
CCC: 2080-0619-75-3110000193 IBAN ES06 2080 0619 7531 1000 0193	1	4.649.916,06	EUR

Y para que conste, y a los efectos oportunos, expido la presente certificación, en el lugar y fecha arriba indicados.

Por ABANCA Corporación Bancaria S.A.

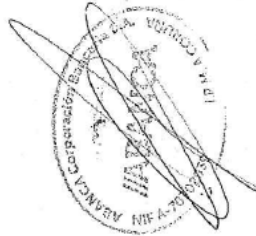

ABANCA Corporación Bancaria S.A. Teletienda: 900 100 100. NIF: A70302039. Calle Príncipe de Asturias, 13. 08172 Sant Cugat del Vallès. España. Teléfono: 935 657 000. Fax: 935 657 001. Web: www.abanca.es



**BBVA**

**D./D.ª JUDIT SARDA CABERO**

en calidad de Apoderado del BANCO BILBAO VIZCAYA ARGENTARIA, S.A.

**CERTIFICA**

Que según consta en nuestros registros, la cuenta abierta en esta Entidad a nombre de AJUNTAMENT DE SANT CUGAT DEL VALLES con N.I.F. P0820400J que a continuación se relaciona, presentaba a fecha 31 de diciembre de 2017 un saldo acreedor, según el siguiente detalle:

ES81 0182 6035 4302 0161 2008: 3.053,42 € (Tres mil cincuenta y tres euros con cuarenta y dos céntimos de euro).

Y, a petición de parte interesada, se expide el presente CERTIFICADO en Barcelona, a 10 de enero de 2017.

**BANCO BILBAO VIZCAYA ARGENTARIA, S.A.**

Por Poder.





**BBVA**

**D./D.ª JUDIT SARDA CABERO**  
en calidad de Apoderado del BANCO BILBAO VIZCAYA ARGENTARIA, S.A.

**CERTIFICA**

Que según consta en nuestros registros, la cuenta abierta en esta Entidad a nombre de AJUNTAMENT DE SANT CUGAT DEL VALLES con N.I.F. P0820400J que a continuación se relaciona, presentaba a fecha 31 de diciembre de 2017 un saldo acreedor, según el siguiente detalle:

ES49 0182 6035 4102 0155 9235:      1.316,36 € (Mil trescientos dieciséis euros con treinta y seis céntimos de euro).

Y, a petición de parte interesada, se expide el presente CERTIFICADO en Barcelona, a 10 de enero de 2017.

**BANCO BILBAO VIZCAYA ARGENTARIA, S.A.**

Por Poder,





**BBVA**

**D./D.ª JUDIT SARDA CABERO**

en calidad de Apoderado del BANCO BILBAO VIZCAYA ARGENTARIA, S.A.

**CERTIFICA**

Que según consta en nuestros registros, la cuenta abierta en esta Entidad a nombre de AJUNTAMENT DE SANT CUGAT DEL VALLES con N.I.F. P0820400J que a continuación se relaciona, presentaba a fecha 31 de diciembre de 2017 un saldo acreedor, según el siguiente detalle:

ES77 0182 6035 4502 0161 1982:      47.718,30 € (Cuarenta y siete mil setecientos dieciocho euros con treinta céntimos de euro).

Y, a petición de parte interesada, se expide el presente CERTIFICADO en Barcelona, a 10 de enero de 2017.

**BANCO BILBAO VIZCAYA ARGENTARIA, S.A.**

Por Poder,





**D./D.ª JUDIT SARDA CABERO**  
en calidad de Apoderado del BANCO BILBAO VIZCAYA ARGENTARIA, S.A.

**CERTIFICA**

Que según consta en nuestros registros, la cuenta abierta en esta Entidad a nombre de AJUNTAMENT DE SANT CUGAT DEL VALLES con N.I.F. P0820400J que a continuación se relaciona, presentaba a fecha 31 de diciembre de 2017 un saldo acreedor, según el siguiente detalle:

ES64 0182 6035 4902 0160 3581: ? 1.213,44 € (Mil doscientos trece euros con cuarenta y cuatro céntimos de euro).

Y, a petición de parte interesada, se expide el presente CERTIFICADO en Barcelona, a 10 de enero de 2017.

**BANCO BILBAO VIZCAYA ARGENTARIA, S.A.**

Por Poder,







**BBVA**

**D./D.ª JUDIT SARDA CABERO**  
en calidad de Apoderado del BANCO BILBAO VIZCAYA ARGENTARIA, S.A.

**CERTIFICA**

Que según consta en nuestros registros, la cuenta abierta en esta Entidad a nombre de AJUNTAMENT DE SANT CUGAT DEL VALLES con N.I.F. P0820400J que a continuación se relaciona, presentaba a fecha 31 de diciembre de 2017 un saldo acreedor, según el siguiente detalle:

ES73 0182 6035 4002 0160 3666:            4.466,92 € (Cuatro mil cuatrocientos sesenta y seis euros con noventa y dos céntimos de euro).

Y, a petición de parte interesada, se expide el presente CERTIFICADO en Barcelona, a 10 de enero de 2017.



**BANCO BILBAO VIZCAYA ARGENTARIA, S.A.**

Por Poder,





**BBVA**

**D./D.ª JUDIT SARDA CABERO**

en calidad de Apoderado del BANCO BILBAO VIZCAYA ARGENTARIA, S.A.

**CERTIFICA**

Que según consta en nuestros registros, la cuenta abierta en esta Entidad a nombre de AJUNTAMENT DE SANT CUGAT DEL VALLES con N.I.F. P0820400J que a continuación se relaciona, presentaba a fecha 31 de diciembre de 2017 un saldo acreedor, según el siguiente detalle:

ES95 0182 6035 4702 0160 3703:            13.560,84 € (Trece mil quinientos sesenta euros con ochenta y cuatro céntimos de euro).

Y, a petición de parte interesada, se expide el presente CERTIFICADO en Barcelona, a 10 de enero de 2017.

**BANCO BILBAO VIZCAYA ARGENTARIA, S.A.**

Por Poder.





**BBVA**

**D./D.ª JUDIT SARDA CABERO**

en calidad de Apoderado del BANCO BILBAO VIZCAYA ARGENTARIA, S.A.

**CERTIFICA**

Que según consta en nuestros registros, la cuenta abierta en esta Entidad a nombre de AJUNTAMENT DE SANT CUGAT DEL VALLES con N.I.F. P0820400J que a continuación se relaciona, presentaba a fecha 31 de diciembre de 2017 un saldo acreedor, según el siguiente detalle:

ES49 0182 6035 4002 0160 3710: 2.830,37 € (Dos mil ochocientos treinta euros con treinta y siete céntimos de euro).

Y, a petición de parte interesada, se expide el presente CERTIFICADO en Barcelona, a 10 de enero de 2017.

**BANCO BILBAO VIZCAYA ARGENTARIA, S.A.**

Por Poder,





11/1/2018

CaixaBank | Línea Abierta



OFICINA 05000  
CENTRE INSTITUCIONS BARCELONA  
C. ARIBAU, 185-187  
08006 BARCELONA  
Tel. 933069900  
Fax 932403211

31 de desembre de 2017

AJUNTAMENT DE SANT CUGAT DEL VALLES 05000/00

PL. BARCELONA, 17 DEPT TRESORERIA  
08172 SANT CUGAT DEL VALLES (BARCELONA)

L'apoderat de CaixaBank, S.A., JUAN ANTONIO GARCÍA GALVEZ

CERTIFICA

que l'entitat AJUNTAMENT DE SANT CUGAT DEL VALLES amb CIF número P0820400J, és titular del compte corrent a la vista amb identificador IBAN ES66 2100 5000 5402 0009 9400 obert a l'oficina 5000, i acredita el dia 31.12.2017 un saldo de +22.783,56 euros.

Caixabank, S.A. emet aquesta certificació el dia 31.12.2017, perquè així consti i tingui efectes que pertoqui, a petició de l'interessat.

Per Caixabank, S. A.

  
"la Caixa"  
Caixabank, S. A.  
Av. Diagonal, 621  
08028 BARCELONA

## 31. BALANÇ DE COMPRAVACIÓ

**BALANÇ DE COMPROVACIÓ**  
**(MEMÒRIA)**

COMPTE	DESCRIPCIÓ	SALDO INICIAL		MOVIMIENTOS		SALDO FINAL	
		DEUTOR	CREDITOR	DEURE	HAYER	DEUTOR	CREDITOR
0000	Comptes de control pressupostari. Pressupost exercici corrent.			164.947.387,65	164.947.387,65		
0010	Pressupost de despeses: crèdits inicials.			132.006.333,64	132.006.333,64		
0020	Pressupost de despeses: modificacions de crèdit. Crèdits extraordinaris.			5.156.355,33	5.156.355,33		
0021	Pressupost de despeses: modificacions de crèdit. Suplements de crèdit.			2.168.565,70	2.168.565,70		
0022	Pressupost de despeses: modificacions de crèdit. Ampliacions de crèdit.			909.497,52	909.497,52		
0024	Pressupost de despeses: modificacions de crèdit. Incorporacions de romanents de crèdit.			25.639.700,43	25.639.700,43		
0025	Pressupost de despeses: modificacions de crèdit. Crèdits generats per ingressos.			5.034.469,99	5.034.469,99		
0028	Pressupost de despeses: modificacions de crèdit. Baixes per anul·lació.			-5.967.534,96	-5.967.534,96		
0030	Pressupost de despeses: crèdits definitius. Crèdits disponibles.			148.277.874,72	164.947.387,65		16.669.512,93
0031	Pressupost de despeses: crèdits definitius. Crèdits retinguts per gastar.			300.722,51	869.810,28		569.087,77
0033	Crèdits retinguts per a acords de no disponibilitat.				36.447,65		36.447,65
0040	Pressupost de despeses: despeses autoritzades.			143.277.948,22	147.672.339,30		4.394.391,08
0050	Pressupost de despeses: despeses compromeses.				143.277.948,22		143.277.948,22
0060	Pressupost d'ingressos: previsions inicials.			132.006.333,64	132.006.333,64		
0070	Pressupost d'ingressos: modificació de previsions.			32.941.054,01	32.941.054,01		
0080	Pressupost d'ingressos: previsions definitives.			164.947.387,65		164.947.387,65	
1000	Patrimoni.		417.677.983,87	17.499,96			417.660.483,91

**BALANÇ DE COMPROVACIÓ**  
**(MEMÒRIA)**

COMPTE	DESCRIPCIÓ	SALDO INICIAL		MOVIMIENTOS		SALDO FINAL	
		DEUTOR	CREDITOR	DEURE	HAYER	DEUTOR	CREDITOR
1011	Patrimoni rebut. Aportació de béns i drets.		11.954.484,26				11.954.484,26
1200	Resultats d'exercicis anteriors.	18.263.403,10		2.254.417,54	1.096.619,67	19.421.200,97	
1290	Resultat de l'exercici.		16.091.544,85				16.091.544,85
1300	Subvencions per a finançament immobilitzat no financer i actius en estat de venda.		3.479.022,94				3.479.022,94
1310	Subvencions per al finançament d'actius corrents i despeses.		379.815,56				379.815,56
1700	Deutes a llarg termini amb entitats de crèdit.		59.636.109,80	10.813.940,21	7.170.979,17		55.993.148,76
1719	DEUTES A llarg termini PER PRÉSTECES REBUTS I ALTRES CONCEPTES.			437.500,00		437.500,00	
1791	Altres deutes a llarg termini.		437.500,00				437.500,00
2030	Immobilitzacions intangibles. Propietat industrial i intel·lectual.	697.986,11		13.622,49	2.931,76	708.676,84	
2060	Immobilitzacions intangibles. Aplicacions informàtiques.	304.230,30				304.230,30	
2090	Immobilitzacions intangibles. Un altre immobilitzat intangible.	144.283,80				144.283,80	
2093	Immobilitzacions intangibles. Un altre immobilitzat intangible.	447.078,80				447.078,80	
2100	Immobilitzacions materials.Terrenys i béns naturals.	36.827.614,01		662.754,39	1.810.429,54	35.679.938,86	
2110	Immobilitzacions materials.Construccions.	328.216.644,07		8.337.695,42	587.825,49	335.966.514,00	
2120	Immobilitzacions materials.Infraestructures.	142.159.379,16		13.131.686,87	770.098,31	154.520.967,72	
2140	Immobilitzacions materials.Maquinària i utillatge.	953.240,35		168.461,00		1.121.701,35	
2142	Immobilitzacions materials.Maquinària i utillatge.	277.560,55				277.560,55	

**BALANÇ DE COMPROVACIÓ**  
**(MEMÒRIA)**

COMPTE	DESCRIPCIÓ	SALDO INICIAL		MOVIMIENTOS		SALDO FINAL	
		DEUTOR	CREDITOR	DEURE	HAYER	DEUTOR	CREDITOR
2150	Immobilitzacions materials.Instal·lacions tècniques i altres instal·lacions.	197.130,38				197.130,38	
2159	Immobilitzacions materials.Instal·lacions tècniques i altres instal·lacions.	15.084.881,53				15.084.881,53	
2160	Immobilitzacions materials.Mobiliari.	3.565.297,54		193.554,73		3.758.852,27	
2170	Immobilitzacions materials.Equips per a processos d'informació.	4.010.238,59		389.290,76		4.399.529,35	
2180	Immobilitzacions materials.Elements de transport.	4.124.450,31		1.096.024,89	66.476,57	5.153.998,63	
2192	Fons de Comerç	878,47				878,47	
2300	Adaptació de terrenys i béns naturals. Immobilitzat material.	36.650.537,49				36.650.537,49	
2320	Infraestructures en curs.	26.473.776,96				26.473.776,96	
2330	Béns del patrimoni històric en curs.	9.092.824,49		865.056,56		9.957.881,05	
2400	Terrenys del Patrimoni públic del sòl.	3.877.741,41				3.877.741,41	
2410	Construccions del Patrimoni públic del sòl.	28.481,95				28.481,95	
2500	Participacions a llarg termini en entitats del grup. En entitats de dret públic.	17.441.188,48				17.441.188,48	
2501	Participacions a llarg termini en entitats del grup. En societats mercantils.	2.775.842,00				2.775.842,00	
2520	Valors repres. de deute a llarg termini d'entitats del grup, multigr. i assoc. mantinguts a vencim.	3.363.021,84				3.363.021,84	
2530	Crèdits a llarg termini a entitats del grup, multigrup i associades.	50.000,00				50.000,00	
2531	Crèdits a llarg termini a entitats del grup, multigrup i associades.		50.000,00				50.000,00
2570	Fiances constituïdes a llarg termini en entitats del grup, multigrup i associades.	1.000.000,00				1.000.000,00	

**BALANÇ DE COMPROVACIÓ**  
**(MEMÒRIA)**

COMPTE	DESCRIPCIÓ	SALDO INICIAL		MOVIMIENTOS		SALDO FINAL	
		DEUTOR	CREDITOR	DEURE	HAYER	DEUTOR	CREDITOR
2629	Altres inversions financeres a llarg termini. Altres crèdits a llarg termini.				3.925,47		3.925,47
2803	Amortització acumulada de propietat industrial i intel·lectual.		367.691,81	2.647,35	324.095,74		689.140,20
2806	Amortització acumulada d'aplicacions informàtiques.		4.265,59		143.412,34		147.677,93
2809	Amortització acumulada d'un altre immobilitzat intangible.		144.283,79				144.283,79
2810	Amortització acumulada de terrenys i béns naturals.		8.536.962,64	410.983,44	17,75		8.125.996,95
2811	Amortització acumulada de construccions.		81.410.480,02	17,75	23.382.228,08		104.792.690,35
2812	Amortització acumulada d'infraestructures.		44.503.937,45	3,83	8.358.385,12		52.862.318,74
2814	Amortització acumulada de maquinària i utilitatge.		111.840,23		104.453,54		216.293,77
2815	Amortització acumulada d'instal·lacions tècniques i altres instal·lacions.		103.471,67		37.773,50		141.245,17
2816	Amortització acumulada de mobiliari.		1.437.910,52		410.047,02		1.847.957,54
2817	Amortització acumulada d'equips per a processos d'informació.		2.870.460,27		635.553,24		3.506.013,51
2818	Amortització acumulada d'elements de transport.		2.415.504,12	66.103,80	818.577,34		3.167.977,66
2822	Amortitz. acum. constr.administratives		6.823.314,41				6.823.314,41
2823	Amortitz. acumulada maquinaria instal.		5.147.664,92				5.147.664,92
2824	Amortitz. acumulada ele. transport		348.617,02				348.617,02
2825	Amortitz. acumulada mobiliari		703.189,63				703.189,63
2826	Amortitz. acum.equips proc.informacio		4.624.982,13				4.624.982,13
2829	Amortitz. acum. altre immob.immaterial		2.807.414,54				2.807.414,54



**BALANÇ DE COMPROVACIÓ**  
**(MEMÒRIA)**

COMPTE	DESCRIPCIÓ	SALDO INICIAL		MOVIMIENTOS		SALDO FINAL	
		DEUTOR	CREDITOR	DEURE	HAYER	DEUTOR	CREDITOR
2841	Amortització acumulada de construccions del Patrimoni públic del sòl.		10.632,85		-1.568,72		9.064,13
2991	Deterioració de valor per usdefruit cedit de construccions.		27.884,64				27.884,64
4000	Creditors pressupostaris. Operacions de gestió.			84.544.317,50	96.738.883,82		12.194.566,32
4003	Creditors pressupostaris. Altres deutes.			29.086.823,08	31.681.589,75		2.594.766,67
4010	Creditors pressupostaris. Operacions de gestió.		18.136.339,24	11.725.128,01	-1.775,91		6.409.435,32
4013	Creditors pressupostaris. Altres deutes.		7.088.488,62	5.595.902,01	-117.841,40		1.374.745,21
4100	Creditors no pressupostaris. Creditors per IVA suportat.		36.911,12	87.417,71	56.884,12		6.377,53
4130	Creditors no pressupostaris. Operacions de gestió.				601.723,22		601.723,22
4180	Creditors no pressupostaris. Operacions de gestió.		918.690,83	1.424.122,56	821.858,98		316.427,25
4183	Creditors no pressupostaris. Altres deutes.		1.575,06				1.575,06
4190	Creditors no pressupostaris. Altres creditors no pressupostaris.	6,00		36.504.183,37	36.504.183,37	6,00	
4199	Altres creditors no pressupostaris		1.354.765,86	1.331.641,48	1.781.550,70		1.804.675,08
43000	Operaciones de gestión. Ingreso Directo			61.734.062,12	50.403.996,08	11.330.066,04	
43001	Operaciones de gestión. Autoliquidaciones			11.297.337,11	11.297.337,11		
43002	Operaciones de gestión. Ingreso sin contraido previo			4.488.820,12	4.488.820,12		
43003	Operaciones de gestión. Ingreso por Recibo			54.844.475,99	52.321.093,81	2.523.382,18	
43012	Operaciones de gestión. Ingreso sin contraido previo			7.170.979,17	7.170.979,17		
43030	Otras inversiones financieras. Ingreso Directo			4.221,60	4.221,60		

**BALANÇ DE COMPROVACIÓ**  
**(MEMÒRIA)**

COMPTE	DESCRIPCIÓ	SALDO INICIAL		MOVIMIENTOS		SALDO FINAL	
		DEUTOR	CREDITOR	DEURE	HAYER	DEUTOR	CREDITOR
43031	Otras inversiones financieras. Autoliquidaciones			1.129,95	1.129,95		
43032	Otras inversiones financieras. Ingreso sin contraido previo			8.193,90	8.193,90		
43100	Operaciones de gestión. Ingreso Directo	34.539.932,30		4.059,17	10.706.999,67	23.836.991,80	
43103	Operaciones de gestión. Ingreso por Recibo	7.108.971,87		6.410,30	1.772.875,93	5.342.506,24	
43130	Otras inversiones financieras.Ingreso Directo	18.287,94			11.371,06	6.916,88	
43300	Drets anul·lats de pressupost corrent.Operacions de gestió.				1.834.573,15		1.834.573,15
4339	Drets anul·lats de pressupost corrent.Per devolució d'ingressos.				1.424.122,56		1.424.122,56
43400	Drets anul·lats de pressupostos tancats.Operacions de gestió.				2.286.887,33		2.286.887,33
4370	Deutors pressupostaris.Devolució d'ingressos.			1.424.122,56		1.424.122,56	
43810	Drets cancel·lats de pressupost corrent.Operacions de gestió.				20.009,31		20.009,31
43910	Drets cancel·lats de pressupostos tancats.Operacions de gestió.				1.972.844,75		1.972.844,75
4400	Deutors no pressupostaris.Deutors per IVA repercutit.	902.679,81		147.111,50	345.802,74	703.988,57	
4430	Deutors a curt termini per ajornament i fraccionament.Operacions de gestió.	847,90				847,90	
4490	Altres deutors no pressupostaris.	104.667,83		35.384,08	2.109,11	137.942,80	
4491	Bestretes i prestecs concedits	32.869,04		99.278,93	81.989,76	50.158,21	
4492	Altres Deutors no pressupostaris	325.674,31		338.704,02	332.916,33	331.462,00	
4700	Hisenda Pública,deutor per IVA.	657,35			657,35		
4720	IVA suportat.	2.652,45		56.757,06	58.920,30	489,21	

**BALANÇ DE COMPROVACIÓ**  
**(MEMÒRIA)**

COMPTE	DESCRIPCIÓ	SALDO INICIAL		MOVIMIENTOS		SALDO FINAL	
		DEUTOR	CREDITOR	DEURE	HAYER	DEUTOR	CREDITOR
4750	Hisenda Pública,creditor per IVA.		7.783,67	91.861,53	93.581,19		9.503,33
4751	Hisenda Pública, creditor per retencions practicades.		659.177,42	5.225.442,42	5.264.013,54		697.748,54
4760	Seguretat Social.		112.997,81	1.441.880,72	1.449.918,46		121.035,55
4770	IVA repercutit.			153.678,55	158.673,91		4.995,36
4900	Deterioració de valor de crèdits.Operacions de gestió.		15.902.095,86	15.902.095,86	27.062.047,92		27.062.047,92
5200	Per préstecs rebuts i altres conceptes.Deutes a curt termini amb entitats de crèdit.		9.044.667,22	9.523.823,80	11.268.940,17		10.789.783,59
5240	Per préstecs rebuts i altres conceptes.Creditors per arrendament financer a curt termini.	2.600,58			2.600,58		
5290	Per préstecs rebuts i altres conceptes.Altres deutes a curt termini.	652.133,04				652.133,04	
5291	Per préstecs rebuts i altres conceptes.Altres deutes a curt termini.		105.000,00	87.500,00			17.500,00
5330	Crèdits a curt termini a entitats del grup, multigrup i associades.		437.399,42				437.399,42
5540	Cobraments pendents d'aplicació.		6.784,60	91.548.544,27	91.552.097,63		10.337,96
5542	En comptes operatives		1.203.533,19	55.312.788,07	55.359.123,49		1.249.868,61
5543	En comptes restringides de recaptació		848.995,51				848.995,51
5546	En caixa		378.615,10	31.364,08	42.269,39		389.520,41
5548	D'Agents Recaptadors		630.097,09	57.000.754,28	57.001.832,45		631.175,26
5549	Altres ingressos pend. d'aplicació		575.486,68	2.759,83	6.051,29		578.778,14
5550	Pagaments pendents d'aplicació.	1.175.589,47		9.987.707,31	10.037.155,29	1.126.141,49	

**BALANÇ DE COMPROVACIÓ**  
**(MEMÒRIA)**

COMPTE	DESCRIPCIÓ	SALDO INICIAL		MOVIMIENTOS		SALDO FINAL	
		DEUTOR	CREDITOR	DEURE	HAYER	DEUTOR	CREDITOR
5560	Moviments interns de tresoreria.			90.395.799,56	90.395.799,56		
5570	Formalització.			20.646.503,48	20.646.503,48		
5580	Provisions de fons per a pagaments a justificar pendents de justificació.			11.478,86	11.478,86		
5581	Provisions de fons per a bestretes de caixa fixa pendents de justificació.	2.702,29		636.767,41	637.597,70	1.872,00	
5584	Deslliuraments per a pagaments a justificar.	2.691,89		11.128,05	13.819,94		
5585	Deslliuraments per a la reposició de bestretes de caixa fixa pendents de pagament.	46.822,11		635.500,94	585.449,24	96.873,81	
5590	Altres partides pendents d'aplicació.		1.872,24		2,17		1.874,41
5600	Fiances i dipòsits rebuts i constituïts a curt termini.Fiances rebudes a curt termini.		1.308.236,39	80.675,20	357.065,15		1.584.626,34
5615	Dipòsits a curt termini		84.347,68	976,52			83.371,16
5618	De particulars		308.562,32	12.369,44	10.317,29		306.510,17
5661	Dipòsits constituïts	37.199,31				37.199,31	
5700	Efectiu i actius líquids equivalents.Caixa operativa.	429,70				429,70	
5710	Efectiu i actius líquids equivalents.Bancs i institucions de crèdit. Comptes operatius.	3.991.364,70		31.921.055,36	27.025.615,13	8.886.804,93	
5711		19.151.071,17		156.376.189,09	157.495.980,67	18.031.279,59	
5740	Efectiu i actius líquids equivalents.Caixa restringida.Pagaments a justificar.	17.592,77				17.592,77	
5741	Efectiu i actius líquids equivalents.Caixa restringida.Bestretes de caixa fixa.	25.457,53		228.234,92	254.165,63		473,18
5750	Efectiu i actius líquids equivalents.Bancs i institucions de crèdit. Pagaments a justificar.	4.613,87		12.198,89	15.118,50	1.694,26	
5751	Efectiu i actius líquids equivalents.Bancs i institucions de crèdit. Bestretes de caixa fixa.	84.165,54		407.763,32	393.306,09	98.622,77	

**BALANÇ DE COMPROVACIÓ  
(MEMÒRIA)**

COMPTE	DESCRIPCIÓ	SALDO INICIAL		MOVIMIENTOS		SALDO FINAL	
		DEUTOR	CREDITOR	DEURE	HAYER	DEUTOR	CREDITOR
5771	COMPTES FINANCERS (EXCEDENTS DE TRESORERIA)	7.000.000,00		17.000.000,00	14.000.000,00	10.000.000,00	
6210	Serveis exteriors.Arrendaments i cànon.			631.333,70			
6220	Serveis exteriors.Reparacions i conservació.			4.136.161,13			
6230	Serveis exteriors.Serveis de professionals independents.			10.362.140,16			
6231	Jurídics i contenciosos			34.830,72			
6240	Serveis exteriors.Transports.			184.918,24			
6250	Serveis exteriors.Cosines d'assegurances.			254.470,73			
6270	Serveis exteriors.Publicitat, propaganda i relacions públiques.			124.870,12			
6280	Serveis exteriors.Subministraments.			2.243.290,91			
6290	Serveis exteriors.Comunicacions i altres serveis.			1.127.465,83			
6295	Altres			29.851,90			
6299	Despeses diverses			17.228.357,15			
6300	Tributs de caràcter local.			4.907,79			
6320	Tributs de caràcter estatal.			1.837,67			
64002	Despeses de personal i prestacions socials.Sous i salaris.2			27.057.214,29			
64202	Despeses de personal i prestacions socials.Cotitzacions socials a càrrec de l'ocupador.			6.836.775,41			
6440	Despeses de personal i prestacions socials.Altres despeses socials.			186.781,73			

**BALANÇ DE COMPROVACIÓ**  
**(MEMÒRIA)**

COMPTE	DESCRIPCIÓ	SALDO INICIAL		MOVIMIENTOS		SALDO FINAL	
		DEUTOR	CREDITOR	DEURE	HAYER	DEUTOR	CREDITOR
6501	Transferències. A la resta d'entitats.			22.074.907,87			
6510	Subvencions. A l'entitat o entitats propietàries.			15.000,00			
6511	Subvencions. A la resta d'entitats.			4.563.847,98			
6620	Interessos de deutes.			1.042.630,19			
6625	Interessos de deutes amb entitats de crèdit.			93.840,21			
6671	Pèrdues de crèdits incobrables. Amb altres entitats.			1.977.725,89			
6690	Altres despeses financeres.			480.184,05			
6710	Pèrdues procedents de l'immobilitzat material.			372,77			
6780	Despeses excepcionals.			3.162,86			
6803	Amortització de propietat industrial i intel·lectual.			324.095,74			
6806	Amortització d'aplicacions informàtiques.			143.412,34			
6811	Amortització de construccions.			22.971.244,64			
6812	Amortització d'infraestructures.			8.358.385,12			
6814	Amortització de maquinària i utilitatge.			104.453,54			
6815	Amortització d'instal·lacions tècniques i altres instal·lacions.			37.773,50			
6816	Amortització de mobiliari.			410.047,02			
6817	Amortització d'equips per a processos d'informació.			635.553,24			
6818	Amortització d'elements de transport.			818.577,34			

**BALANÇ DE COMPROVACIÓ**  
**(MEMÒRIA)**

COMPTE	DESCRIPCIÓ	SALDO INICIAL		MOVIMIENTOS		SALDO FINAL	
		DEUTOR	CREDITOR	DEURE	HAYER	DEUTOR	CREDITOR
6841	Amortització de construccions del Patrimoni públic del sòl.			-1.568,72			
7000	Vendes i ingr. per actius constr. o adquirits per altres entid.Vendes de mercaderies.			67,46	762.443,57		
7059	D'altres serveis			6.192,58	6.508,37		
7200	Impost sobre la renda de les persones físiques.				5.541.100,66		
7240	Impost sobre béns immobles.			854.131,70	46.560.439,05		
7250	Impost sobre vehicles de tracció mecànica.			44.309,83	4.674.946,49		
7260	Impost sobre l'increment del valor dels terrenys de naturalesa urbana.			661.954,63	23.845.808,94		
7270	Impost sobre activitats econòmiques.			73.016,87	4.665.881,71		
7310	Impost sobre el valor afegit.				1.865.965,47		
7320	Impostos indirectes.Impostos especials.			30.835,91	470.387,31		
7330	Impost sobre construccions, instal·lacions i obres.			736.217,47	5.894.918,53		
7400	Taxes per prestació de serveis o realització d'activitats.			81.474,94	5.307.978,72		
7410	Preus públics per prestació de serveis o realització d'activitats.			5.184,07	281.518,38		
7420	Taxes per utilització privativa o aprofitament especial del domini públic.			5.973,91	3.389.628,89		
7450	Cànon d'urbanització.				4.581,41		
7451	Quotes d'urbanització.				64.452,32		
7500	Transferencias.de l'entitat o entitats propietàries.				3.247.181,12		
7501	Transferències.De la resta d'entitats.			120.902,78	18.151.987,31		

**BALANÇ DE COMPROVACIÓ**  
**(MEMÒRIA)**

COMPTE	DESCRIPCIÓ	SALDO INICIAL		MOVIMIENTOS		SALDO FINAL	
		DEUTOR	CREDITOR	DEURE	HAYER	DEUTOR	CREDITOR
7510	Subvencions per a despeses no financeres de l'exercici.de l'entitat o entitats propietàries.				6.196,00		
7511	Subvencions per a despeses no financeres de l'exercici.De la resta d'entitats.				203.236,99		
7620	Ingressos de crèdits.				9.619,98		
7690	Altres ingressos financers.			62.552,72	1.209.354,09		
7750	Reintegraments.				142.524,78		
7760	Ingressos per arrendaments.			2.085,15	778.391,41		
7770	D'actius no corrents, de gestió ordinària i excepcionals. Altres ingressos.			3.142,00	1.193.116,28		
7780	D'actius no corrents, de gestió ordinària i excepcionals. Ingressos excepcionals.				12.118,38		
9400	Ingr. subv. per financ. *inmovil. no financ. i actius en venta.de l'entitat o entitats propiet.				5.145,53		5.145,53
9411	Ingressos de subvencions per al finançament d'actius corrents i despeses.De la resta d'entitats.				4.082.408,11		4.082.408,11



4.6. TRAÇABILITAT DEL COST DE CADA ACTIVITAT  
 Detall per tipologia de costos directes i indirectes

Proces	Subproces	Id_ACT	Activitat	Cost_primari	Gestio_serveis (dedicacio treballadors)	Edificis	CAC_auxiliars (vehicles, ordinadors...)	TOTAL_Cost Directe	Cind_Activ_au xiliar_suport	Cind_gestio_R RHH	Cind_economia	Cind_gestio_a mbits	Cind_estructur a_ORG	Desp_financera	TOTAL_Cost Indirecte	TOTAL ACTIVITAT
VERD URBA	Zones verdes	VE1.02	Xarxa reg	388.621,22	11.770,89	362,86	219,42	400.974,39	0,00	135,73	1.528,70	2.282,78	37.340,72	5.294,64	46.582,58	447.556,97
		VE1.03	Mobiliari urbà parcs i jardins	155.883,35	6.278,90	10.330,30	117,05	172.609,60	0,00	72,40	658,07	982,76	16.075,56	2.257,94	20.046,73	192.656,32
		VE1.04	Àrees de jocs infantils	218.097,95	9.536,83	293,99	177,78	228.106,55	0,00	109,97	869,65	1.298,82	21.245,45	2.930,29	26.454,18	254.560,73
		VE1.05	Espais per a gossos als parcs	2.627,07	1.862,20	57,41	34,71	4.581,39	0,00	21,47	0,00	26,10	426,87	60,18	534,62	5.116,01
		Zones verdes Total			4.685.673,49	397.244,02	20.823,08	27.208,40	5.130.948,99	0,00	6.868,41	19.557,84	29.240,01	478.294,96	52.995,47	586.956,69
	Arbrat viari	VE2.01	Manteniment arbrat	613.275,88	28.264,52	871,32	526,88	642.938,59	19.661,19	325,93	2.506,61	3.772,70	61.712,19	8.754,42	96.733,04	739.671,63
		VE2.02	Execucions subsidiàries arbrat	10.258,96	0,00	0,00	0,00	10.258,96	0,00	0,00	39,11	58,39	955,04	74,08	1.126,63	11.385,59
	Arbrat viari Total			623.534,84	28.264,52	871,32	526,88	653.197,55	19.661,19	325,93	2.545,72	3.831,09	62.667,23	8.828,50	97.859,67	751.057,22
<b>VERD URBA Total</b>				<b>5.309.208,33</b>	<b>425.508,54</b>	<b>21.694,39</b>	<b>27.735,28</b>	<b>5.784.146,54</b>	<b>19.661,19</b>	<b>7.194,34</b>	<b>22.103,56</b>	<b>33.071,09</b>	<b>540.962,20</b>	<b>61.823,97</b>	<b>684.816,35</b>	<b>6.468.962,90</b>
VIA PÚBLICA I ALTRES SERVEI	Recollida i tractament de residus	VP1.01	Recollida de residus	3.464.398,02	124.084,83	3.600,46	32.250,17	3.624.333,49	0,00	3.101,90	11.781,03	20.632,73	337.500,92	34.530,39	407.546,96	4.031.880,45
		VP1.02	Contenidors	20.985,60	26.126,56	692,29	824,92	48.629,37	0,00	653,12	158,22	280,31	4.585,13	394,56	6.071,34	54.700,72
		VP1.03	Campanyes prevenció i gestió residus	7.282,96	11.889,56	315,05	375,40	19.862,97	0,00	297,22	64,63	114,67	1.875,65	148,56	2.500,73	22.363,70
		VP1.04	Deixalleries - Punts Verds	151.827,27	15.577,23	84.564,15	1.610,61	253.579,25	0,00	389,40	825,06	1.444,57	23.629,57	3.025,71	29.314,31	282.893,56
		VP1.05	Tractament i eliminació residus	74.066,50	1.160,30	35,13	41,86	75.303,79	0,00	33,15	228,48	428,42	7.007,94	976,18	8.674,16	83.977,96
		VP1.06	Abocadors incontrolats	0,00	165,61	0,00	0,00	165,61	11.486,99	0,00	37,91	66,28	1.084,18	153,89	12.829,25	12.994,85
	Recollida i tractament de residus Total			3.718.560,35	179.004,09	89.207,08	35.102,97	4.021.874,48	11.486,99	4.474,79	13.095,34	22.966,97	375.683,38	39.229,28	466.936,75	4.488.811,23
	Acondicionament via pública	VP2.01	Neteja via pública	4.200.715,00	177.944,04	4.250,57	9.052,51	4.391.962,12	0,00	3.807,13	14.289,74	25.003,06	408.988,85	57.984,84	510.073,62	4.902.035,74
		VP2.02	Pavimentació i conservació xarxa viàr	5.538.723,64	845.294,39	16.630,58	135.312,32	6.535.960,93	120.518,56	14.903,40	21.642,92	37.946,46	620.711,19	8.467,92	824.190,44	7.360.151,37
		VP2.03	Enllumenat	3.852.660,55	11.355,99	300,91	1.881,23	3.866.198,67	0,00	283,88	12.611,21	21.992,72	359.747,14	51.059,43	445.694,38	4.311.893,05
		VP2.04	Actes festius a la via pública	43.492,07	443.678,16	8.266,99	23.028,49	518.465,72	0,00	7.364,13	1.686,92	2.990,78	48.921,90	6.866,59	67.830,33	586.296,04
		VP2.05	Responsabilitat patrimonial	36.631,84	8.681,28	197,48	162,10	45.672,70	0,00	115,26	148,60	260,44	4.260,16	0,00	4.784,46	50.457,16
		VP2.07	Ulls de la ciutat	6.050,00	54.214,86	1.436,57	1.711,79	63.413,21	63.035,86	1.355,28	408,00	726,91	11.890,41	1.677,84	79.094,29	142.507,51
	Acondicionament via pública Total			13.678.273,10	1.541.168,71	31.083,10	171.148,44	15.421.673,35	183.554,43	27.829,07	50.787,39	88.920,37	1.454.519,66	126.056,61	1.931.667,52	17.353.340,88
	Cicle de l'aigua	VP3.01	Clavegueram	9.193.034,43	168.713,60	4.143,76	5.725,49	9.371.617,29	11.486,99	3.868,53	30.558,02	53.551,21	873.396,35	569,52	973.430,63	10.345.047,91
		VP3.02	Aigües grises	338,80	12.565,35	164.334,12	396,74	177.635,01	11.486,99	314,11	615,34	1.077,51	17.625,37	2.117,29	33.236,61	210.871,62
		VP3.03	Proveïment domiciliari d'aigua potabl	257,41	50.212,73	1.973,45	1.585,42	54.029,02	900,51	1.255,23	178,67	319,56	5.227,14	0,00	7.881,11	61.910,13
	Cicle de l'aigua Total			9.193.630,64	231.491,68	170.451,33	7.707,66	9.603.281,31	23.874,49	5.437,87	31.352,03	54.948,27	896.248,86	2.686,81	1.014.548,35	10.617.829,66
Serveis funeraris	VP4.01	Cementiri	4.809,99	11.364,18	313,83	373,96	16.861,96	11.486,99	296,07	0,00	162,40	2.656,54	197,47	14.799,48	31.661,44	
	VP4.02	Tanatori	0,00	479,57	0,00	0,00	479,57	0,00	0,00	0,00	2,72	44,48	0,00	47,19	526,77	
Serveis funeraris Total			4.809,99	11.843,76	313,83	373,96	17.341,54	11.486,99	296,07	0,00	165,12	2.701,02	197,47	14.846,67	32.188,21	
<b>VIA PÚBLICA I ALTRES SERVEIS Total</b>				<b>26.595.274,08</b>	<b>1.963.508,24</b>	<b>291.055,33</b>	<b>214.333,02</b>	<b>29.064.170,68</b>	<b>230.402,90</b>	<b>38.037,80</b>	<b>95.234,77</b>	<b>167.000,73</b>	<b>2.729.152,92</b>	<b>168.170,18</b>	<b>3.427.999,29</b>	<b>32.492.169,97</b>
<b>Total general</b>				<b>65.843.809,65</b>	<b>20.856.743,46</b>	<b>10.796.355,00</b>	<b>1.184.546,90</b>	<b>98.681.455,00</b>	<b>772.638,99</b>	<b>759.703,15</b>	<b>380.349,98</b>	<b>1.411.209,01</b>	<b>8.979.425,78</b>	<b>949.402,88</b>	<b>13.252.729,79</b>	<b>111.934.184,79</b>
Percentatges sobre el cost total				58,8%	18,6%	9,6%	1,1%	88,2%	0,7%	0,7%	0,3%	1,3%	8,0%	0,8%	11,8%	

4.7.1. COST DELS EDIFICIS

Tasques on s'ha imputat el cost de cada edifici

ID_edifici	Descripció edifici	Cost edifici	IMPUTACIÓ AL MAPA D'ACTIVITATS			
			%	ID_TASCA	Descripció tasca	Cost imputat a tasca
XE.A.01	Edifici Ajuntament Pl. Vila, 1 - 1 Esport	960.603,77	1.6%	ES9.99.99	Gestió servei esports	15.669,50
	Edifici Ajuntament Pl. Vila, 1 - 2.6 Participacions Directes en Ense		4.6%	EN9.99.99	Gestió servei ensenyament	44.555,74
	Edifici Ajuntament Pl. Vila, 1 - 3.10 Comunicació		1.5%	AT3.99.99	Gestió comunicació	14.225,26
	Edifici Ajuntament Pl. Vila, 1 - 3.11 Participació Ciutadana		1.0%	AT4.99.99	Gestió participació ciutadana	9.973,51
	Edifici Ajuntament Pl. Vila, 1 - 3.8 Impuls a la societat de la inform		0.8%	AT1.02.02	Projectes innovació tecnològica	7.569,82
	Edifici Ajuntament Pl. Vila, 1 - 3.9 Atenció al Ciutadà		3.7%	AT2.99.99	Gestió atenció al ciutadà	35.243,44
	Edifici Ajuntament Pl. Vila, 1 - 5 Mobilitat		1.1%	MB9.99.99	Gestió servei mobilitat	10.581,06
	Edifici Ajuntament Pl. Vila, 1 - 5.15 Transport		0.4%	MB9.99.99	Gestió servei mobilitat	3.527,02
	Edifici Ajuntament Pl. Vila, 1 - 7 Via Pública		0.8%	VP9.99.99	Gestió serveis via pública	7.283,34
	Edifici Ajuntament Pl. Vila, 1 - 7.23 Recollida d'Escombraries i Tra		0.9%	VP9.99.99	Gestió serveis via pública	8.989,52
	Edifici Ajuntament Pl. Vila, 1 - 7.24 Acondicionament Via Pública		1.1%	VP9.99.99	Gestió serveis via pública	10.867,68
	Edifici Ajuntament Pl. Vila, 1 - 7.24 Supervisors		2.2%	VP2.06.01	Supervisió de la via pública	21.521,00
	Edifici Ajuntament Pl. Vila, 1 - 7.25 Sanejament		0.6%	VP9.99.99	Gestió serveis via pública	5.347,85
	Edifici Ajuntament Pl. Vila, 1 - 8 Verd Públic		0.6%	VE9.99.99	Gestió servei verd urba	5.462,50
	Edifici Ajuntament Pl. Vila, 1 - 9 Cultura		0.2%	XD2.02.01	Direcció àmbit Cultura, Educació i Promoció de la ciut	1.715,72
	Edifici Ajuntament Pl. Vila, 1 - 9.29 Acció Cultural		1.3%	XD2.02.01	Direcció àmbit Cultura, Educació i Promoció de la ciut	12.010,03
	Edifici Ajuntament Pl. Vila, 1 - 9.29 Arxiu històric		0.2%	CU2.07.01	Arxiu històric	2.152,10
	Edifici Ajuntament Pl. Vila, 1 - 10 Medi Ambient		0.6%	MA9.99.99	Gestió servei medi ambient i salut	5.290,53
	Edifici Ajuntament Pl. Vila, 1 - 10.20 Salut Pública		1.1%	MA9.99.99	Gestió servei medi ambient i salut	10.581,06
	Edifici Ajuntament Pl. Vila, 1 - 10.33 Prevenció/Protecció del Med		0.2%	MA9.99.99	Gestió servei medi ambient i salut	1.721,92
	Edifici Ajuntament Pl. Vila, 1 - 10.34 Millora i Sostenibilitat		1.4%	MA9.99.99	Gestió servei medi ambient i salut	13.180,98
	Edifici Ajuntament Pl. Vila, 1 - 11.35 Acció Social		0.3%	PS1.01.01	Àrees bàsiques de serveis socials	2.436,66
	Edifici Ajuntament Pl. Vila, 1 - 11.36 Promoció Social		0.2%	XD2.02.04	Direcció àmbit Polítiques socials, Habitatge i Esports	1.715,72
	Edifici Ajuntament Pl. Vila, 1 - 12 Urbanisme		0.5%	UR9.99.99	Gestió servei urbanisme	5.165,77
	Edifici Ajuntament Pl. Vila, 1 - 12.18 Planejament i Gestió Urbanis		2.6%	UR9.99.99	Gestió servei urbanisme	24.689,13
	Edifici Ajuntament Pl. Vila, 1 - 12.31 Obres i Projectes		2.0%	UR9.99.99	Gestió servei urbanisme	19.357,02
	Edifici Ajuntament Pl. Vila, 1 - 12.37 Intervenció en l'edificació		4.3%	UR9.99.99	Gestió servei urbanisme	41.176,61
	Edifici Ajuntament Pl. Vila, 1 - 13 Economia i Finances		0.2%	EC8.99.99	Servei jurídic economia	1.829,73
	Edifici Ajuntament Pl. Vila, 1 - 13.38 Promoció Laboral		2.0%	EC9.99.99	Gestió serveis economia	19.165,45
	Edifici Ajuntament Pl. Vila, 1 - 13.40 Promoció de l'Economia		2.5%	EC9.99.99	Gestió serveis economia	24.438,69
	Edifici Ajuntament Pl. Vila, 1 - 13.41 Comerç		1.3%	EC9.99.99	Gestió serveis economia	12.302,57
	Edifici Ajuntament Pl. Vila, 1 - 13.7 Planificació Econòmica		1.1%	EC1.01.01	Planificació econòmica (IGEPESI)	10.978,39
	Edifici Ajuntament Pl. Vila, 1 - 70.71 Direcció Política - grups		2.4%	XD1.02.01	Carrecs electes i grups municipals	23.140,85
	Edifici Ajuntament Pl. Vila, 1 - 70.71 Direcció Política		10.0%	XD1.02.01	Carrecs electes i grups municipals	95.821,59
	Edifici Ajuntament Pl. Vila, 1 - Gerència		0.7%	XD2.01.01	Gerència	6.318,41
	Edifici Ajuntament Pl. Vila, 1 - Direcció àmbit Economia, Hisenda		0.7%	XD2.01.02	Direcció àmbit Economia, Hisenda i RRHH	6.318,41
	Edifici Ajuntament Pl. Vila, 1 - Sots direcció Innovació		0.7%	XD2.01.03	Sots direcció Innovació	6.318,41
	Edifici Ajuntament Pl. Vila, 1 - Direcció àmbit Cultura, Educació i		0.7%	XD2.02.01	Direcció àmbit Cultura, Educació i Promoció de la ciut	6.318,41
	Edifici Ajuntament Pl. Vila, 1 - Direcció àmbit Qualitat urbana i m		1.3%	XD2.02.02	Direcció àmbit Qualitat urbana i mobilitat	12.636,81
	Edifici Ajuntament Pl. Vila, 1 - Direcció àmbit Urbanisme i Project		0.3%	XD2.02.03	Direcció àmbit Urbanisme i Projectes	3.159,20
	Edifici Ajuntament Pl. Vila, 1 - Sots direcció Promoció econòmica		0.3%	XD2.02.06	Sots direcció Promoció econòmica	3.159,20
	Edifici Ajuntament Pl. Vila, 1 - Sots direcció Participació ciutadar		0.3%	XD2.02.07	Sots direcció Participació ciutadana i Acció als barris	3.159,20
	Edifici Ajuntament Pl. Vila, 1 - Secretaria general		2.4%	XD3.01.01	Secretaria general	23.170,08
	Edifici Ajuntament Pl. Vila, 1 - Servei jurídic economia		0.4%	EC8.99.99	Servei jurídic economia	4.238,33
	Edifici Ajuntament Pl. Vila, 1 - Servei jurídic medi ambient i gener		0.7%	XD3.01.03	Servei jurídic medi ambient i general	6.682,81
	Edifici Ajuntament Pl. Vila, 1 - Servei jurídic urbanisme		0.5%	UR9.99.99	Gestió servei urbanisme	4.455,21
	Edifici Ajuntament Pl. Vila, 1 - Intervenció		0.4%	XD3.02.01	Intervenció	4.238,33
	Edifici Ajuntament Pl. Vila, 1 - Tresoreria		1.5%	XD3.03.01	Tresoreria	14.834,15
	Edifici Ajuntament Pl. Vila, 1 - Unitat de Contractació		0.9%	XD3.04.01	Unitat de Contractació	8.476,66
	Edifici Ajuntament Pl. Vila, 1 - 70.74 Recursos Humans		3.8%	XD4.99.99	Gestió Recursos humans corporació	36.144,12
	Edifici Ajuntament Pl. Vila, 1 - 70.75 Compres		0.8%	XD7.04.01	Gestió centralitzada de compres	7.318,93
	Edifici Ajuntament Pl. Vila, 1 - 70.76 Sistemes d'Informació i Orga		0.8%	XD7.05.01	Qualitat i avaluació	7.383,07
	Edifici Ajuntament Pl. Vila, 1 - 70.76 Sistemes d'Informació i Orga		3.7%	XA1.01.01	Informàtica	35.817,23
	Edifici Ajuntament Pl. Vila, 1 - 70.76 Administració electrònica		0.4%	AT1.04.01	Administració oberta i electrònica	3.558,79
	Edifici Ajuntament Pl. Vila, 1 - 70.76 Sistemes d'Informació i Orga		15.3%	XD7.07.01	Arxiu Municipal	146.696,83
	Edifici Ajuntament Pl. Vila, 1 - 70.76 Sist d'Inform.CMSC_Padro		0.7%	CO3.01.01	Cens i estadística	7.116,05
	Edifici Ajuntament Pl. Vila, 1 - 70.76 Sist d'Inform.CMSC_GIS		0.4%	XD7.10.01	GIS	3.558,02
	Edifici Ajuntament Pl. Vila, 1 - 70.76 Sist d'Inform.CMSC_Cadastre		1.9%	XD7.09.01	Cartografia i cadastre	17.796,26
	Edifici Ajuntament Pl. Vila, 1 - 70.77 Comptabilitat i Costos		1.3%	XD5.01.01	Gestió pressupostària i costos	12.808,13
	Edifici Ajuntament Pl. Vila, 1 - 70.78 Patrimoni Municipal		0.2%	XD6.01.01	Patrimoni municipal	2.287,17
	Edifici Ajuntament Pl. Vila, 1 - 70.78 Valoracions		0.2%	XD6.02.01	Valoracions	2.287,17
	Edifici Ajuntament Pl. Vila, 1 - 70.79 Gestió consergeria		1.3%	XD7.01.01	Gestió de consergeria	12.458,08
Edifici Ajuntament Pl. Vila, 1 - 70.79 Logística i gestió edificis	1.9%	XD7.02.01	Logística	18.151,02		
Edifici Ajuntament Pl. Vila, 1 - 2TO Videovigilància. Vigilància tràr	0.0%	SC1.01.01	Vigilància i regulació de trànsit	223,73		
Edifici Ajuntament Pl. Vila, 1 - 2TO Videovigilància. Pilones	0.1%	MB3.02.01	Pilones retractils	698,76		
Edifici Ajuntament Pl. Vila, 1 - 2TO Videovigilància. Seguretat ciut	0.3%	SC1.02.02	Videovigilància	3.130,63		
XE.A.02	Edifici Pl. Vila, 2 - seu de la policia	141.547,28	12.2%	SC7.99.99	Gestió administració seguretat ciutadana	17.268,77
	Edifici Pl. Vila, 2 - seu de la policia		2.3%	SC8.99.99	Gestió Protecció civil	3.255,59
	Edifici Pl. Vila, 2 - seu de la policia		85.5%	SC9.99.99	Polícia local	121.022,92
XE.A.03.2	Pl.Barcelona - Jutjat de Pau. Registre civil	32.109,26	100.0%	CO6.01.01	Registre civil	32.109,26
XE.A.03.3	Pl.Barcelona - Protecció civil	12.298,13	100.0%	SC8.99.00	Voluntaris protecció civil	12.298,13
XE.A.03.4	Pl.Barcelona - Oficina Sindic de Greuges (C. Francesc Moragues, )	16.354,43	100.0%	CO1.01.01	Sindic de greuges Sant Cugat	16.354,43
XE.A.03.5	Pl.Barcelona - Oficines planta 1. Incorpora - La Caixa	9.463,67	7.6%	EC3.01.05	Cessió espais entitats promoció ocupació	719,06
	Pl.Barcelona - Oficines planta 1. Wise people		17.1%	EC3.01.05	Cessió espais entitats promoció ocupació	1.622,84
	Pl.Barcelona - Oficines planta 1. No ocupat (Empressaris)		11.3%	EC5.05.04	Cessió espais i infraestructures entitats comerç	1.069,29
	Pl.Barcelona - Oficines planta 1. Sant Cugat comerç		50.6%	EC5.05.04	Cessió espais i infraestructures entitats comerç	4.788,55
	Pl.Barcelona - Oficines planta 1. Protocol		6.4%	XD1.01.01	Alcaldia i protocol	607,48
	Pl.Barcelona - Oficines planta 1. SPPM sindicat policia		6.9%	XD7.03.01	Gestió global de l'organització	656,45
XE.A.04	Casa Mónaco - oficines. Polítiques socials	147.328,53	84.7%	PS9.99.99	Gestió polítiques socials	124.831,46
	Casa Mónaco - oficines. Direcció àmbit		8.8%	XD2.02.04	Direcció àmbit Polítiques socials, Habitatge i Esports	12.946,62
	Casa Mónaco - oficines. Servei jurídic		6.5%	XD3.01.04	Servei jurídic serveis socials i general	9.548,87

#### 4.7.1. COST DELS EDIFICIS

Tasques on s'ha imputat el cost de cada edifici

ID_edifici	Descripció edifici	Cost edifici	IMPUTACIÓ AL MAPA D'ACTIVITATS			
			%	ID_TASCA	Descripció tasca	Cost imputat a tasca
XE.A.05	Escola d'Art	149.751,83	100.0%	EN2.01.04	Escola d'Art i Disseny	149.751,83
XE.A.06	Rbl. Can Móra 2n 2a - U.Ciclista	7.230,20	100.0%	ES2.03.02	Suport infraestructura i cessió espais entitats esportives	7.230,20
XE.A.07	Rbl. Can Móra 2n 2a - desocupat	6.481,61	100.0%	XD7.03.01	Gestió global de l'organització	6.481,61
XE.A.08	Rbl. Can Móra 3r 1a - Centre obert	19.096,62	100.0%	PS1.02.01	Centres oberts	19.096,62
XE.A.09	Rbl. Can Móra 3rt 2a - Centre obert	298,36	100.0%	PS1.02.01	Centres oberts	298,36
XE.A.10	Rbl. Can Móra 4r 1a - Inst.infància	8.711,71	100.0%	EN3.01.02	Suport infraestructura i cessió espais a entitats d'educació	8.711,71
XE.A.11	Rbl. Can Móra 4rt 2a - Inst.infància	5.944,73	100.0%	EN3.01.02	Suport infraestructura i cessió espais a entitats d'educació	5.944,73
XE.A.12	Rbl. Can Móra Soterrani - Castellers	3.599,38	100.0%	CU3.02.02	Infraestructura i cessió espais entitats culturals	3.599,38
XE.A.13	C. Valles, 18 / Rbl. Celler, 55	13.502,03	100.0%	EC3.02.01	Orientació i suport en recerca de feina	13.502,03
XE.A.14	Magatzem C. Francesc Vila, s/n Nau 11	58.050,08	100.0%	XD7.02.01	Logística	58.050,08
XE.A.15	Magatzem Can Codonyés	21.136,54	100.0%	CU9.99.99	Gestió servei cultura	21.136,54
XE.A.16	C.Lluís Companys,25 - C.Esperanto s/n	19.161,08	100.0%	EN2.02.07	Serveis Educatius	19.161,08
XE.A.17	Local C. Benet Cortada, 59 - Can Bellet, 50	1.611,12	100.0%	CU2.02.03	Altres activitats Arts escèniques	1.611,12
XE.A.18	Magatzem C. Can Sola, 15 nau 4	816,75	100.0%	XD7.03.01	Gestió global de l'organització	816,75
XE.A.19	Oficina OMET. Activitats esportives edat escolar	6.733,93	60.0%	ES2.02.01	Activitats esportives edat escolar	4.040,36
	Oficina OMET. Activitats esportives adults		15.0%	ES2.02.03	Activitats esportives adults i gent gran	1.010,09
	Oficina OMET. Activitats esportives períodes vacacionals		25.0%	ES2.02.04	Activitats esportives períodes vacacionals	1.683,48
XE.A.20	Oficina 010	6.691,71	100.0%	AT2.01.03	Gestions telefoniques (010)	6.691,71
XE.C.01	EB El Gargot	55.213,32	100.0%	EN2.01.01	Escoles bressol (educ.infantil 1r cicle)	55.213,32
XE.C.02	EB La Mimosa	46.439,41	100.0%	EN2.01.01	Escoles bressol (educ.infantil 1r cicle)	46.439,41
XE.C.03	EB Niu	37.134,91	100.0%	EN2.01.01	Escoles bressol (educ.infantil 1r cicle)	37.134,91
XE.C.04	EB Tricicle	91.556,90	100.0%	EN2.01.01	Escoles bressol (educ.infantil 1r cicle)	91.556,90
XE.C.05	EB Cavall Fort	86.679,13	100.0%	EN2.01.01	Escoles bressol (educ.infantil 1r cicle)	86.679,13
XE.C.06	EB Ntra. Sra. Montserrat	74.597,64	100.0%	EN2.01.01	Escoles bressol (educ.infantil 1r cicle)	74.597,64
XE.C.07	EB el Molí	39.470,03	100.0%	EN2.01.01	Escoles bressol (educ.infantil 1r cicle)	39.470,03
XE.C.08	Escola Catalunya	289.886,27	100.0%	EN2.02.01	Escoles d'infantil i primària	289.886,27
XE.C.09	Escola Collserola	293.441,87	100.0%	EN2.02.01	Escoles d'infantil i primària	293.441,87
XE.C.10	Escola Joan Maragall	269.808,82	100.0%	EN2.02.01	Escoles d'infantil i primària	269.808,82
XE.C.11	Escola La Floresta	277.343,31	100.0%	EN2.02.01	Escoles d'infantil i primària	277.343,31
XE.C.12	Escola Pins del Vallès	284.852,58	100.0%	EN2.02.01	Escoles d'infantil i primària	284.852,58
XE.C.13	Escola Pi d'en Xandri	233.306,01	100.0%	EN2.02.01	Escoles d'infantil i primària	233.306,01
XE.C.14	Escola La Mirada	86.601,36	100.0%	EN2.02.01	Escoles d'infantil i primària	86.601,36
XE.C.15	Escola Gerbert D'Orlhac	225.162,38	100.0%	EN2.02.01	Escoles d'infantil i primària	225.162,38
XE.C.16	Escola Ciutat d'Alba	250.481,07	100.0%	EN2.02.01	Escoles d'infantil i primària	250.481,07
XE.C.17	Escola Turó de Can Matas	239.610,00	100.0%	EN2.02.01	Escoles d'infantil i primària	239.610,00
XE.C.18	Escola L'Olivera	291.149,20	100.0%	EN2.02.01	Escoles d'infantil i primària	291.149,20
XE.C.19	Escola de Música Victòria dels Àngels	331.175,70	87.0%	EN2.01.02	Escola de Música Victòria dels Àngels	288.122,86
	Conservatori de Sant Cugat		13.0%	EN2.01.03	Conservatori de Sant Cugat	43.052,84
XE.C.20	Escola oficial d'idiomes	6.176,72	100.0%	EN2.02.05	Escola oficial d'idiomes	6.176,72
XE.F.01	Camp de futbol Can Magri	102.009,16	100.0%	ES1.01.01	Camps poliesportius (CAM)	102.009,16
XE.F.02	Camp de futbol Mira-Sol	110.880,72	100.0%	ES1.01.01	Camps poliesportius (CAM)	110.880,72
XE.F.03	Pista de petanca Sant Cugat	8.355,10	100.0%	ES1.07.01	Pistes de petanca (PET)	8.355,10
XE.F.04	Pista de petanca Sant Francesc	4.429,16	100.0%	ES1.07.01	Pistes de petanca (PET)	4.429,16
XE.F.05	Pista de petanca Mas Janer o Mira-sol	3.038,57	100.0%	ES1.07.01	Pistes de petanca (PET)	3.038,57
XE.F.06	Pista de petanca Can Cabassa	562,61	100.0%	ES1.07.01	Pistes de petanca (PET)	562,61
XE.F.07	Piscina Cooperativa Aigües de La Floresta	45.662,66	100.0%	ES1.02.01	Piscines descobertes (PAL)	45.662,66
XE.F.08	Piscines del Parc Central	88.022,36	100.0%	ES1.02.01	Piscines descobertes (PAL)	88.022,36
XE.F.09	PAV1 (antiga sala escolar)	28.263,09	95.0%	ES1.03.01	Pavellons (PAV)	26.849,93
	PAV1 (antiga sala escolar)		5.0%	ES1.06.01	Sales esportives (SAL)	1.413,15
XE.F.10	PAV2 (pavelló d'hoquei)	51.487,24	100.0%	ES1.03.01	Pavellons (PAV)	51.487,24
XE.F.11	PAV3 (nou pavelló)	295.775,35	97.0%	ES1.03.01	Pavellons (PAV)	286.902,09
	PAV3 (nou pavelló)		3.0%	ES1.06.01	Sales esportives (SAL)	8.873,26
XE.F.12	Pavelló Voleibol - Vallldoreix	174.105,35	100.0%	ES1.03.01	Pavellons (PAV)	174.105,35
XE.F.13	ZEM Guinardera - pavelló (PAV)	230.019,76	100.0%	ES1.03.01	Pavellons (PAV)	230.019,76
XE.F.14	Zona esportiva Jaume Tubau. Camps poliesportius (CAM)	345.690,74	70.0%	ES1.01.01	Camps poliesportius (CAM)	241.983,52
	Zona esportiva Jaume Tubau. Pistes poliesportives (POL)		12.0%	ES1.04.01	Pistes poliesportives (POL)	41.482,89
	Zona esportiva Jaume Tubau. Sales esportives (SAL)		6.0%	ES1.06.01	Sales esportives (SAL)	20.741,44
	Zona esportiva Jaume Tubau. Espais de raqueta (PAD)		12.0%	ES1.09.01	Espais de raqueta (PAD)	41.482,89
XE.F.15	Zona esportiva de La Floresta	124.858,17	75.0%	ES1.03.01	Pavellons (PAV)	93.643,63
	Zona esportiva de La Floresta		25.0%	ES1.06.01	Sales esportives (SAL)	31.214,54
XE.F.16	Ciutat esportiva Guinardera. Camps poliesportius (CAM)	254.545,20	67.0%	ES1.01.01	Camps poliesportius (CAM)	170.545,28
	Ciutat esportiva Guinardera. Sales esportives (SAL)		3.0%	ES1.06.01	Sales esportives (SAL)	7.636,36
	Ciutat esportiva Guinardera. Camps d'atletisme (ALT)		30.0%	ES1.08.01	Camps d'atletisme (ALT)	76.363,56
XE.F.17	Pista Poliesportiva Mas Janer	8.789,67	100.0%	ES1.04.01	Pistes poliesportives (POL)	8.789,67
XE.F.18	Pistes Poliesportives Sant Francesc	42.221,25	100.0%	ES1.04.01	Pistes poliesportives (POL)	42.221,25
XE.F.19	Sala esportiva Canigó	27.974,81	100.0%	ES1.06.01	Sales esportives (SAL)	27.974,81
XE.F.20	Rocódrom	6.625,66	100.0%	ES1.10.01	Altres instal·lacions esportives	6.625,66
XE.F.21	CEIP L'Olivera - POL / SAL	30.465,76	100.0%	ES1.05.01	Instal·lacions esportives escolars	30.465,76
XE.F.22	CEIP Catalunya - POL / PAV	53.174,64	100.0%	ES1.05.01	Instal·lacions esportives escolars	53.174,64
XE.F.23	CEIP Joan Maragall - POL / PAV	45.659,29	100.0%	ES1.05.01	Instal·lacions esportives escolars	45.659,29
XE.F.24	CEIP La Floresta - POL / PAV	40.517,13	100.0%	ES1.05.01	Instal·lacions esportives escolars	40.517,13
XE.F.25	CEIP Pins del Vallès - SAL	5.021,30	100.0%	ES1.05.01	Instal·lacions esportives escolars	5.021,30
XE.F.26	CEIP Pi d'en Xandri - POL / SAL	838,72	100.0%	ES1.05.01	Instal·lacions esportives escolars	838,72
XE.F.27	CEIP Collserola - POL / SAL	34.386,93	100.0%	ES1.05.01	Instal·lacions esportives escolars	34.386,93
XE.F.28	CEIP Gerbert D'Orlhac - POL / SAL	29.005,92	100.0%	ES1.05.01	Instal·lacions esportives escolars	29.005,92
XE.F.29	CEIP Can Matas - POL / SAL	25.870,74	100.0%	ES1.05.01	Instal·lacions esportives escolars	25.870,74
XE.F.30	CEIP Ciutat d'Alba - POL/SAL	1.010,82	100.0%	ES1.05.01	Instal·lacions esportives escolars	1.010,82
XE.F.31	IES Angeleta Ferrer - gimnàs i pista poliesportiva	22.119,58	100.0%	ES1.05.01	Instal·lacions esportives escolars	22.119,58
XE.F.32	IES Arnau Cadell - gimnàs i pista poliesportiva	731,43	100.0%	ES1.05.01	Instal·lacions esportives escolars	731,43
XE.F.33	IES Pla Farreras - gimnàs i pista poliesportiva	46.640,51	100.0%	ES1.05.01	Instal·lacions esportives escolars	46.640,51
XE.F.34	IES Leonardo da Vinci - gimnàs i pista	946,55	100.0%	ES1.05.01	Instal·lacions esportives escolars	946,55
XE.F.35	Escola Europa - Pavelló	21.736,44	100.0%	ES1.03.01	Pavellons (PAV)	21.736,44

#### 4.7.1. COST DELS EDIFICIS

Tasques on s'ha imputat el cost de cada edifici

ID_edifici	Descripció edifici	Cost edifici	IMPUTACIÓ AL MAPA D'ACTIVITATS			
			%	ID_TASCA	Descripció tasca	Cost imputat a tasca
XE.F.36	Escola Thau - Pavelló	10.761,51	100.0%	ES1.03.01	Pavellons (PAV)	10.761,51
XE.F.37	Pistes de lliure utilització a parcs	10.807,65	100.0%	ES1.10.01	Altres instal·lacions esportives	10.807,65
XE.F.38	Pistes skate les Planes	1.502,77	100.0%	ES1.10.01	Altres instal·lacions esportives	1.502,77
XE.F.39	Pista Polisportiva Can Barata	3.484,21	100.0%	ES1.04.01	Pistes polisportives (POL)	3.484,21
XE.F.40	Centre de fitness i piscina rbl. Celler	1.891,24	100.0%	ES1.10.01	Altres instal·lacions esportives	1.891,24
XE.G.01	Mercat de Torreblanca	139.250,16	100.0%	EC5.02.01	Mercats municipals	139.250,16
XE.G.02	Locals comercials mercat Torreblanca	988,74	100.0%	EC5.01.01	Centres comercials i locals	988,74
XE.G.03	Mercat de Pere San	175.084,70	100.0%	EC5.02.01	Mercats municipals	175.084,70
XE.G.04	Mercat Mirasol Centre	97.638,42	100.0%	EC5.02.01	Mercats municipals	97.638,42
XE.G.05	Equipament comercial Volpelleres	69.840,69	100.0%	EC5.01.01	Centres comercials i locals	69.840,69
XE.G.06	Locals comercials Mirasol Centre	1.181,92	100.0%	EC5.01.01	Centres comercials i locals	1.181,92
XE.H.01	Centre d'Art Can Maristany	146.710,13	100.0%	CU2.04.01	Viu la cultura de prop (XCCP) - art	146.710,13
XE.H.02	Casa Aymat	174.822,72	30.0%	CU2.09.03	Difusió i sociabilització del patrimoni	52.446,82
	Casa Aymat		70.0%	CU2.10.01	Centres de ciutat (XCCP)	122.375,91
XE.H.03	Casa de Cultura. Banc del temps	380.459,29	0.1%	AT4.04.01	Banc del Temps	380,46
	Casa de Cultura. Voluntariat		0.1%	AT4.04.02	Voluntariat	380,46
	Casa de Cultura. Exposicions		10.0%	CU2.04.03	Exposicions	38.045,93
	Casa de Cultura. Cessió espais		1.5%	CU2.10.01	Centres de ciutat (XCCP)	5.706,89
	Casa de Cultura. Cursos i tallers, activitats XCCP i espais no ocup		37.0%	CU2.10.01	Centres de ciutat (XCCP)	140.769,94
	Casa de Cultura. Espais a entitats culturals		9.0%	CU3.02.02	Infraestructura i cessió espais entitats culturals	34.241,34
	Casa de Cultura. Gestió servei cultura		1.8%	CU9.99.99	Gestió servei cultura	6.848,27
	Casa de Cultura. Triangle		10.0%	EN2.01.05	Triangle	38.045,93
	Casa de Cultura. Escola d'adults		11.0%	EN2.02.04	Escola d'adults	41.850,52
	Casa de Cultura. Servei local de català		10.5%	EN2.02.06	Consorci Normalització lingüística	39.948,23
	Casa de Cultura. Espais a entitats ensenyament		1.0%	EN3.01.02	Suport infraestructura i cessió espais a entitats d'educ	3.804,59
	Casa de Cultura. Espais a entitats de polítiques socials		8.0%	PS2.07.02	Infraestructures i cessió espais entitats àmbit social	30.436,74
	XE.H.04		Masia de Torreblanca. XCCP arts escèniques	225.331,68	1.5%	CU2.02.01
Masia de Torreblanca. XCCP música		6.0%	CU2.03.01		Viu la cultura de prop (XCCP) - música	13.519,90
Masia de Torreblanca. XCCP arts visuals		1.0%	CU2.04.01		Viu la cultura de prop (XCCP) - art	2.253,32
Masia de Torreblanca. Cessió espais		1.5%	CU2.10.01		Centres de ciutat (XCCP)	3.379,98
Masia de Torreblanca. Espai bar		7.0%	CU2.10.01		Centres de ciutat (XCCP)	15.773,22
Masia de Torreblanca. Cursos i tallers, activitats XCCP i espais no		50.0%	CU2.10.01		Centres de ciutat (XCCP)	112.665,84
Masia de Torreblanca. Aules d'estudi		4.0%	CU2.11.02		Aules d'estudi	9.013,27
Masia de Torreblanca. Oficina Jove i Servei informació juvenil		10.0%	CU2.11.04		Oficina Jove i Servei informació juvenil	22.533,17
Masia de Torreblanca. Espais a entitats culturals		5.0%	CU3.02.02		Infraestructura i cessió espais entitats culturals	11.266,58
Masia de Torreblanca. Ensenyament - UEC		14.0%	EN2.02.03		Unitat escolarització compartida (UEC) i Modul atenci	31.546,43
XE.H.05	Xalet Negre. XCCP conferència	192.622,90	1.5%	CU2.05.01	Viu la cultura de prop (XCCP) - lletres	2.889,34
	Xalet Negre. Espai lliure utilització, activitats XCCP i espais no oc		54.5%	CU2.10.01	Centres de ciutat (XCCP)	104.979,48
	Xalet Negre. Espais a entitats polítiques socials		16.0%	PS2.07.02	Infraestructures i cessió espais entitats àmbit social	30.819,66
XE.H.06	Xalet Negre. Acció social - SBASP	272.172,05	28.0%	PS9.99.99	Gestió polítiques socials	53.934,41
	Casal Cultural Mira-Sol. OAC		2.0%	AT2.01.02	Gestions presencials	5.443,44
	Casal Cultural Mira-Sol. XCCP arts escèniques		3.0%	CU2.02.01	Viu la cultura de prop (XCCP) - escena	8.165,16
	Casal Cultural Mira-Sol. Exposicions		3.0%	CU2.04.03	Exposicions	8.165,16
	Casal Cultural Mira-Sol. Cursos i tallers, activitats XCCP i espais n		47.0%	CU2.10.02	Centres de proximitat (XCCP)	127.920,86
	Casal Cultural Mira-Sol. Espais a entitats culturals		10.0%	CU3.02.02	Infraestructura i cessió espais entitats culturals	27.217,20
XE.H.07	Casino de La Floresta. Programes formació i inserció (PFI)	115.152,20	23.0%	EN2.02.03	Unitat escolarització compartida (UEC) i Modul atenci	62.599,57
	Casino de La Floresta. OAC		12.0%	PS2.01.01	Programes i actuacions gent gran	32.660,65
	Casino de La Floresta. XCCP arts escèniques		4.0%	CU2.02.01	Viu la cultura de prop (XCCP) - escena	4.606,09
	Casino de La Floresta. Cursos i tallers, activitats XCCP i espais no		77.0%	CU2.10.02	Centres de proximitat (XCCP)	88.667,20
XE.H.08	Casino de La Floresta. Espais a entitats culturals	107.557,92	14.0%	CU3.02.02	Infraestructura i cessió espais entitats culturals	16.121,31
	Casino de La Floresta. Entitats - esports		5.0%	ES2.03.02	Suport infraestructura i cessió espais entitats esportiv	5.757,61
	Centre cívic Creu d'En Blau. OAC		3.0%	AT2.01.02	Gestions presencials	3.226,74
	Centre cívic Creu d'En Blau. XCCP arts escèniques		1.5%	CU2.02.01	Viu la cultura de prop (XCCP) - escena	1.613,37
	Centre cívic Creu d'En Blau. Cursos i tallers, activitats XCCP i esp		55.0%	CU2.10.02	Centres de proximitat (XCCP)	59.156,85
	Centre cívic Creu d'En Blau. Espai jove		12.5%	CU2.11.05	Espais joves districtes	13.444,74
	Centre cívic Creu d'En Blau. Serveis bàsics de serveis socials		5.0%	PS1.01.01	Àrees bàsiques de serveis socials	5.377,90
	Centre cívic Creu d'En Blau. Gent gran		16.0%	PS2.01.01	Programes i actuacions gent gran	17.209,27
	Centre cívic Creu d'En Blau. Espais a entitats polítiques socials		2.0%	PS2.07.02	Infraestructures i cessió espais entitats àmbit social	2.151,16
XE.H.09	Centre cívic Creu d'En Blau. Assistència sanitària	24.062,97	5.0%	PS4.04.01	Consultoris assistència sanitària	5.377,90
	Espai infantil les Planes (planta 1)		100.0%	CU2.10.02	Centres de proximitat (XCCP)	24.062,97
XE.H.10	Espai Pere Grau - Pista Polisportiva Les Planes	17.451,95	100.0%	CU2.10.02	Centres de proximitat (XCCP)	17.451,95
XE.H.11	Espai ECO a les Planes	15.866,83	100.0%	AT4.02.02	Participació en equipaments de proximitat	15.866,83
	Centre Social i Sanitari La Floresta. OAC		6.0%	AT2.01.02	Gestions presencials	9.312,47
	Centre Social i Sanitari La Floresta. Espai lliure utilització partici		36.0%	AT4.02.02	Participació en equipaments de proximitat	55.874,83
	Centre Social i Sanitari La Floresta. Serveis bàsics de serveis soci		3.0%	PS1.01.01	Àrees bàsiques de serveis socials	4.656,24
	Centre Social i Sanitari La Floresta. Gent gran		28.0%	PS2.01.01	Programes i actuacions gent gran	43.458,20
XE.H.12	Centre Social i Sanitari La Floresta. Assistència sanitària	155.207,85	27.0%	PS4.04.01	Consultoris assistència sanitària	41.906,12
	Local antic centre cívic la Floresta. Espais a entitats juvenils		50.0%	CU2.11.06	Suport a entitats Joves	6.078,23
XE.H.13	Local antic centre cívic la Floresta. EB la Mimosa	12.156,45	50.0%	EN2.01.01	Escoles bressol (educ.infantil 1r cicle)	6.078,23
XE.H.14	Teatre Auditori	301.674,40	100.0%	CU1.01.01	OA Centre cultural	301.674,40
XE.H.16	Biblioteca central Gabriel Ferrater	210.270,15	100.0%	CU2.06.01	Biblioteques	210.270,15
XE.H.17	Biblioteca Marta Pessarrodona a Mira-sol	169.715,39	100.0%	CU2.06.01	Biblioteques	169.715,39
XE.H.18	Biblioteca Miquel Batllori a Volpelleres	164.634,23	100.0%	CU2.06.01	Biblioteques	164.634,23
XE.H.19	Monestir	13.238,40	100.0%	CU2.08.01	Patrimoni arqueològic i arquitectònic	13.238,40
XE.H.20	Museu Monestir. Gestió patrimoni	225.818,08	30.0%	CU2.09.01	Gestió del patrimoni	67.745,42
	Museu Monestir. Difusió i sociabilització del patrimoni		35.0%	CU2.09.03	Difusió i sociabilització del patrimoni	79.036,33
	Museu Monestir. Activitats i tallers		25.0%	CU2.09.04	Activitats i tallers als museus	56.454,52
	Museu Monestir. Exposicions		10.0%	CU2.09.05	Exposicions museus	22.581,81
XE.H.21	Oficina de turisme	8.143,74	100.0%	CU3.01.01	Turisme i promoció de la ciutat	8.143,74
XE.H.22	Celler Cooperatiu	5.739,59	100.0%	CU2.09.03	Difusió i sociabilització del patrimoni	5.739,59
XE.H.23	Casa Jaumandreu	44.668,94	100.0%	CU3.02.02	Infraestructura i cessió espais entitats culturals	44.668,94
XE.H.24	Local Torrent d'en Xandri, 33 Espais a entitats culturals	6.307,81	100.0%	CU3.02.02	Infraestructura i cessió espais entitats culturals	6.307,81

#### 4.7.1. COST DELS EDIFICIS

Tasques on s'ha imputat el cost de cada edifici

ID_edifici	Descripció edifici	Cost edifici	IMPUTACIÓ AL MAPA D'ACTIVITATS			
			%	ID_TASCA	Descripció tasca	Cost imputat a tasca
XE.H.25	Local Camí de la Creu 3. Espais a entitats juvenils	23.836,96	100.0%	CU2.11.06	Suport a entitats Joves	23.836,96
XE.H.26	Local Rbl. Celler, 29 local 13. No ocupat	14.523,03	100.0%	XD7.03.01	Gestió global de l'organització	14.523,03
XE.H.27	Can Quiteria	20.833,84	100.0%	CU2.09.03	Difusió i sociabilització del patrimoni	20.833,84
XE.J.01	Centre obert de La Floresta	18.780,08	100.0%	PS1.02.01	Centres oberts	18.780,08
XE.J.02	Local C.Ignasi Barraquer, 1 baixos-1 + traster T6	20.280,70	100.0%	PS2.05.01	Programes i activitats persones amb discapacitat	20.280,70
XE.J.03	Local C.Ignasi Barraquer, 3 baixos-2 + traster T7	10.439,55	100.0%	PS2.05.01	Programes i activitats persones amb discapacitat	10.439,55
XE.J.04	Habitatge C.Ignasi Barraquer, 3 baixos-1	928,84	100.0%	PS1.04.02	Reallotjament Can Fontanals	928,84
XE.J.05	Habitatge C. Benet Cortada, 14 1r 3a	6.963,64	100.0%	PS1.05.04	Habitatges socials	6.963,64
XE.J.06	Habitatge C. Penya Regalesia, 1, 4t 3a (cantonada C.Josefina M)	5.644,92	100.0%	PS1.05.04	Habitatges socials	5.644,92
XE.J.07	Habitatge C. Benet Cortada, 20 2n 2a	8.452,38	100.0%	PS1.05.04	Habitatges socials	8.452,38
XE.J.08	Habitatge Pl. Lluís Millet, 10 1r 4a	4.266,60	100.0%	PS1.05.04	Habitatges socials	4.266,60
XE.J.09	Habitatge Pl. Coll, 4, 3r 3a	5.614,39	100.0%	PS1.05.04	Habitatges socials	5.614,39
XE.J.10	Habitatge C. Pau Muñoz, 12 D, 4t 1a	6.064,20	100.0%	PS1.05.04	Habitatges socials	6.064,20
XE.J.11	Habitatge C. Vallseca, 76, 3r 1a	6.263,28	100.0%	PS1.05.04	Habitatges socials	6.263,28
XE.J.12	Habitatge Camí Can Minguet, 99, 2n 14a	3.739,80	100.0%	PS1.05.04	Habitatges socials	3.739,80
XE.J.13	Habitatge C. Benet Cortada, 18 4t 2a	8.638,58	100.0%	PS1.05.04	Habitatges socials	8.638,58
XE.J.14	Habitatge C. Benet Cortada, 16 2n 1a	5.528,28	100.0%	PS1.05.04	Habitatges socials	5.528,28
XE.J.15	Habitatge Camí de Can Minguet, 99 3r 3a	3.550,32	100.0%	PS1.05.04	Habitatges socials	3.550,32
XE.J.16	Habitatge C. Vallseca 74 1r 1a	6.736,20	100.0%	PS1.05.04	Habitatges socials	6.736,20
XE.J.17	Habitatge C. Pau Muñoz 12, 3r 3a	6.989,52	100.0%	PS1.05.04	Habitatges socials	6.989,52
XE.J.18	Habitatge C. Vallseca, 76 2n 3a	6.323,64	100.0%	PS1.05.04	Habitatges socials	6.323,64
XE.J.19	Habitatge Avinguda de la Clota, 8 1r 7a	5.056,56	100.0%	PS1.05.04	Habitatges socials	5.056,56
XE.J.21	Habitatge C. Benet Cortada, 20 1r 2a	6.443,04	100.0%	PS1.05.04	Habitatges socials	6.443,04
XE.J.22	Habitatge Plaça Ausiàs March, 3 2n 3a	3.896,16	100.0%	PS1.05.04	Habitatges socials	3.896,16
XE.J.23	Habitatge Plaça del Coll, 4 4t 2a	5.517,60	100.0%	PS1.05.04	Habitatges socials	5.517,60
XE.J.24	Habitatge Avinguda de la Clota, 8 2n 3a	2.996,19	100.0%	PS1.05.04	Habitatges socials	2.996,19
XE.J.25	Habitatge Camí Can Minguet, 99, 1r 4a	2.733,75	100.0%	PS1.05.04	Habitatges socials	2.733,75
XE.K.01	Brigada. Magatzem c/Vallès	21.330,95	100.0%	VP8.99.99	Brigada d'obres	21.330,95
XE.K.02	Brigada. Magatzem 2, sota Pl. Rei	6.855,45	100.0%	VP8.99.99	Brigada d'obres	6.855,45
XE.K.03	Brigada. Magatzem Ctra Roquetes (costat punt verd)	4.426,20	100.0%	VP8.99.99	Brigada d'obres	4.426,20
XE.K.04	Brigada. Local Avda Raquill (costat CF Can Magl) (Pacheca)	7.472,95	100.0%	VP8.99.99	Brigada d'obres	7.472,95
XE.K.05	Jardineria. Local costat casa Mònaco	5.680,77	100.0%	VE1.01.02	Altres manteniments zones verdes	5.680,77
XE.K.06	Centre control recollida voluminosos	312,50	100.0%	VP1.01.07	Recollida de voluminosos i s. varis	312,50
XE.K.07	Punt verd del centre (Roquetes)	38.436,43	100.0%	VP1.04.03	Punt verd del centre - Ambiteca	38.436,43
XE.K.08	Punt verd Can Calopa	45.714,96	100.0%	VP1.04.01	Punt verd Can Calopa	45.714,96
XE.K.09	EBAR Can Borrull I	12.975,56	100.0%	VP3.02.02	Estacions bombament (EBAR-EBAP)	12.975,56
XE.K.10	EBAR Can Borrull II	6.358,26	100.0%	VP3.02.02	Estacions bombament (EBAR-EBAP)	6.358,26
XE.K.11	EBAP Miralluny	6.287,90	100.0%	VP3.02.02	Estacions bombament (EBAR-EBAP)	6.287,90
XE.K.12	EBAP Mira-sol	13.557,28	100.0%	VP3.02.02	Estacions bombament (EBAR-EBAP)	13.557,28
XE.K.13	EDAR Costa del Golf	24.145,07	100.0%	VP3.02.01	Depuradores (EDAR)	24.145,07
XE.K.14	EDAR Can Barata	42.216,83	100.0%	VP3.02.01	Depuradores (EDAR)	42.216,83
XE.K.15	EDAR Can Cortés	26.763,89	100.0%	VP3.02.01	Depuradores (EDAR)	26.763,89
XE.K.16	EBAR Miralluny	6.944,15	100.0%	VP3.02.02	Estacions bombament (EBAR-EBAP)	6.944,15
XE.K.17	EBAR Casino La Floresta	4.960,11	100.0%	VP3.02.02	Estacions bombament (EBAR-EBAP)	4.960,11
XE.K.18	EBAR Escola Música	3.732,71	100.0%	VP3.02.02	Estacions bombament (EBAR-EBAP)	3.732,71
XE.K.19	EBAR C. Dinamarca	4.230,82	100.0%	VP3.02.02	Estacions bombament (EBAR-EBAP)	4.230,82
XE.K.20	EBAR Pl. Vila, 2 - policia (abans Club Muntanyenc)	3.611,27	100.0%	VP3.02.02	Estacions bombament (EBAR-EBAP)	3.611,27
XE.K.21	EBAR Font Rica - Sol i Aire	3.950,62	100.0%	VP3.02.02	Estacions bombament (EBAR-EBAP)	3.950,62
XE.K.22	EBAR Rocódrom	1.168,96	100.0%	VP3.02.02	Estacions bombament (EBAR-EBAP)	1.168,96
XE.K.23	EDAR Sol i Aire	3.097,73	100.0%	VP3.02.01	Depuradores (EDAR)	3.097,73
XE.K.24	Dipòsit can Ribas	642,93	100.0%	VP3.03.01	Proveïment domiciliari d'aigua potable	642,93
XE.K.25	Lavabos parc Turó de Can Matas (Josep Irla, 19)	10.136,74	100.0%	VE1.03.01	Mobiliari urbà parcs i jardins	10.136,74
XE.M.01	Altres edificis	5.833,75	100.0%	XD7.03.01	Gestió global de l'organització	5.833,75
XE.M.02	Can Ribas	4.083,30	100.0%	MA2.01.01	Prevençió i extinció incendis	4.083,30
XE.M.03	Pis C. Ferran Romeu, 3-A	57,42	100.0%	XD7.03.01	Gestió global de l'organització	57,42
XE.M.04	Locals Av. Del Llac, 34 - Sol i Aire (Bx01+Bx02+soterrani)	3.504,40	100.0%	XD7.03.01	Gestió global de l'organització	3.504,40
XE.M.05	Can Monmany	3.402,16	100.0%	UR1.01.01	Gestió del planejament urbanístic	3.402,16
XE.M.06	Oficines Can Ametller	160,93	100.0%	EC4.04.04	Gestió centre empresarial	160,93
11.515.364,50						11.515.364,50



## 4.7.2. RESUM DEL COST D'EDIFICIS, PER TIPOLOGIES

### Detall per element de cost

Tipologia edificis	ID_TASCA	Edifici	Codi_E C	Element de cost (detall)	Element de cost	Cost			
Edificis administratius	XE.A.01	Edifici Ajuntament Pl. Vila, 1	1011	Sous i salaris	Costos de personal	93.401,47			
			1031	Seguretat social	Costos de personal	26.824,06			
			1041	Altres costos socials	Costos de personal	344,19			
			1042	Pla de jubilació	Costos de personal	741,00			
			2021	Material i altres fungibles	Adquisició de béns i serv	9.532,13			
			3032	Manteniment, reparació i conserv	Serveis exteriors	2.993,12			
			30320	Manteniment i reparació edificis	Serveis exteriors	115.272,03			
			30321	M. edificis - alarmes	Serveis exteriors	2.624,96			
			30322	M. edificis - ascensors	Serveis exteriors	9.389,27			
			30323	M. edificis - sist. contra incendis	Serveis exteriors	19.900,35			
			30324	M. edificis - instal. gas, electricita	Serveis exteriors	2.942,05			
			3034	Climatització	Serveis exteriors	3.023,69			
			3041	Contractes externs	Serveis exteriors	538,45			
			3042	Neteja	Serveis exteriors	129.737,91			
			3062	Assegurances	Serveis exteriors	7.973,94			
			3082	Electricitat	Serveis exteriors	169.339,81			
			3083	Aigua	Serveis exteriors	3.384,97			
			3091	Comunicacions	Serveis exteriors	27.529,77			
			5011	Amortitzacions	Costos calculats. Amorti	335.110,61			
			<b>Edifici Ajuntament Pl. Vila, 1 Total</b>						<b>960.603,77</b>
	XE.A.02	Edifici Pl. Vila, 2 - seu de la policia	2021	Material i altres fungibles	Adquisició de béns i serv	3.199,39			
			30320	Manteniment i reparació edificis	Serveis exteriors	654,25			
			30322	M. edificis - ascensors	Serveis exteriors	1.908,70			
			30323	M. edificis - sist. contra incendis	Serveis exteriors	1.306,69			
			30324	M. edificis - instal. gas, electricita	Serveis exteriors	1.961,37			
			3034	Climatització	Serveis exteriors	6.567,87			
			3042	Neteja	Serveis exteriors	44.018,22			
			3062	Assegurances	Serveis exteriors	1.323,36			
			3082	Electricitat	Serveis exteriors	21.787,46			
			3083	Aigua	Serveis exteriors	1.041,37			
			3084	Gas	Serveis exteriors	89,70			
			3091	Comunicacions	Serveis exteriors	1.233,21			
			5011	Amortitzacions	Costos calculats. Amorti	56.455,69			
			<b>Edifici Pl. Vila, 2 - seu de la policia Total</b>						<b>141.547,28</b>
			XE.A.03.2	Pl.Barcelona - Jutjat de Pau	2021	Material i altres fungibles	Adquisició de béns i serv	1.066,46	
	30320	Manteniment i reparació edificis			Serveis exteriors	332,75			
	30321	M. edificis - alarmes			Serveis exteriors	478,01			
	30323	M. edificis - sist. contra incendis			Serveis exteriors	2.856,04			
	3034	Climatització			Serveis exteriors	7.539,38			
	3062	Assegurances			Serveis exteriors	623,62			
	3082	Electricitat			Serveis exteriors	11.395,76			
	3083	Aigua			Serveis exteriors	241,85			
	3084	Gas			Serveis exteriors	105,10			
	3091	Comunicacions			Serveis exteriors	2.317,51			
	5011	Amortitzacions			Costos calculats. Amorti	5.152,77			
	<b>Pl.Barcelona - Jutjat de Pau Total</b>						<b>32.109,26</b>		
	XE.A.03.3	Pl.Barcelona - Protecció civil	2021	Material i altres fungibles	Adquisició de béns i serv	1.066,46			
30321			M. edificis - alarmes	Serveis exteriors	384,37				
3034			Climatització	Serveis exteriors	1.884,84				
3042			Neteja	Serveis exteriors	1.853,40				
3062			Assegurances	Serveis exteriors	328,20				
3082			Electricitat	Serveis exteriors	3.107,93				
3083			Aigua	Serveis exteriors	60,46				
3084			Gas	Serveis exteriors	26,28				
3091			Comunicacions	Serveis exteriors	69,51				
5011			Amortitzacions	Costos calculats. Amorti	3.516,68				
<b>Pl.Barcelona - Protecció civil Total</b>						<b>12.298,13</b>			
XE.A.03.4	Pl.Barcelona - Oficina Síndic de Greug	2021	Material i altres fungibles	Adquisició de béns i serv	1.066,46				
		30321	M. edificis - alarmes	Serveis exteriors	368,41				
		30323	M. edificis - sist. contra incendis	Serveis exteriors	11,21				
		3034	Climatització	Serveis exteriors	1.884,84				

## 4.7.2. RESUM DEL COST D'EDIFICIS, PER TIPOLOGIES

### Detall per element de cost

Tipologia edificis	ID_TASCA	Edifici	Codi_E C	Element de cost (detall)	Element de cost	Cost		
Edificis administratius	XE.A.03.4	Pl.Barcelona - Oficina Síndic de Greug	3042	Neteja	Serveis exteriors	7.413,59		
			3062	Assegurances	Serveis exteriors	64,75		
			3082	Electricitat	Serveis exteriors	3.107,93		
			3083	Aigua	Serveis exteriors	40,31		
			3084	Gas	Serveis exteriors	26,28		
			3091	Comunicacions	Serveis exteriors	143,47		
			5011	Amortitzacions	Costos calculats. Amorti	2.227,17		
			<b>Pl.Barcelona - Oficina Síndic de Greuges (C. Francesc Moragues, 30-32) Total</b>					<b>16.354,43</b>
			XE.A.03.5	Pl.Barcelona - Oficines planta 1	2021	Material i altres fungibles	Adquisició de béns i serv	639,88
					30320	Manteniment i reparació edificis	Serveis exteriors	205,70
	3034	Climatització			Serveis exteriors	1.256,56		
	3042	Neteja			Serveis exteriors	1.955,82		
	3062	Assegurances			Serveis exteriors	369,85		
	3082	Electricitat			Serveis exteriors	2.071,96		
	3083	Aigua			Serveis exteriors	40,31		
	3084	Gas			Serveis exteriors	17,52		
	5011	Amortitzacions			Costos calculats. Amorti	2.906,08		
	<b>Pl.Barcelona - Oficines planta 1 Total</b>					<b>9.463,67</b>		
	XE.A.04	Casa Mònaco - oficines	1011	Sous i salaris	Costos de personal	48.604,60		
			1031	Seguretat social	Costos de personal	13.296,02		
			1041	Altres costos socials	Costos de personal	599,46		
			1042	Pla de jubilació	Costos de personal	761,00		
			2021	Material i altres fungibles	Adquisició de béns i serv	2.132,93		
			30320	Manteniment i reparació edificis	Serveis exteriors	1.904,78		
			30321	M. edificis - alarmes	Serveis exteriors	540,28		
			30323	M. edificis - sist. contra incendis	Serveis exteriors	572,44		
			3034	Climatització	Serveis exteriors	22.675,54		
			3042	Neteja	Serveis exteriors	32.434,48		
			3062	Assegurances	Serveis exteriors	858,44		
			3082	Electricitat	Serveis exteriors	7.943,34		
			3083	Aigua	Serveis exteriors	643,50		
			3084	Gas	Serveis exteriors	2.435,35		
			3091	Comunicacions	Serveis exteriors	1.533,16		
			5011	Amortitzacions	Costos calculats. Amorti	10.393,23		
			<b>Casa Mònaco - oficines Total</b>					<b>147.328,53</b>
	XE.A.05	Escola d'Art	1011	Sous i salaris	Costos de personal	51.122,46		
			1031	Seguretat social	Costos de personal	8.532,35		
			1041	Altres costos socials	Costos de personal	229,46		
			1042	Pla de jubilació	Costos de personal	807,00		
			2021	Material i altres fungibles	Adquisició de béns i serv	1.502,17		
			30320	Manteniment i reparació edificis	Serveis exteriors	446,00		
			30321	M. edificis - alarmes	Serveis exteriors	406,77		
			30322	M. edificis - ascensors	Serveis exteriors	1.103,67		
			30323	M. edificis - sist. contra incendis	Serveis exteriors	600,98		
			3034	Climatització	Serveis exteriors	12.209,91		
			3042	Neteja	Serveis exteriors	48.046,39		
			3062	Assegurances	Serveis exteriors	858,44		
			3082	Electricitat	Serveis exteriors	7.943,34		
			3083	Aigua	Serveis exteriors	643,50		
			3084	Gas	Serveis exteriors	2.435,35		
			3091	Comunicacions	Serveis exteriors	2.928,83		
			5011	Amortitzacions	Costos calculats. Amorti	9.935,22		
	<b>Escola d'Art Total</b>					<b>149.751,83</b>		
	XE.A.06	Rbl. Can Móra 2n 1a - U.Ciclista	2021	Material i altres fungibles	Adquisició de béns i serv	426,59		
			30322	M. edificis - ascensors	Serveis exteriors	207,03		
			3034	Climatització	Serveis exteriors	52,19		
			3042	Neteja	Serveis exteriors	3.089,00		
			3062	Assegurances	Serveis exteriors	46,87		
			3082	Electricitat	Serveis exteriors	859,21		
			3083	Aigua	Serveis exteriors	509,09		
	5011	Amortitzacions	Costos calculats. Amorti	2.040,22				
	<b>Rbl. Can Móra 2n 1a - U.Ciclista Total</b>					<b>7.230,20</b>		

## 4.7.2. RESUM DEL COST D'EDIFICIS, PER TIPOLOGIES

### Detall per element de cost

Tipologia edificis	ID_TASCA	Edifici	Codi_E C	Element de cost (detall)	Element de cost	Cost			
Edificis administratius	XE.A.07	Rbl. Can Móra 2n 2a - desocupat	2021	Material i altres fungibles	Adquisició de béns i serv	426,59			
			30322	M. edificis - ascensors	Serveis exteriors	207,03			
			3042	Neteja	Serveis exteriors	3.089,00			
			3062	Assegurances	Serveis exteriors	53,28			
			3082	Electricitat	Serveis exteriors	438,44			
			5011	Amortitzacions	Costos calculats. Amorti	2.267,28			
		<b>Rbl. Can Móra 2n 2a - desocupat Total</b>					<b>6.481,61</b>		
	XE.A.08	Rbl. Can Móra 3r 1a - Centre obert	2021	Material i altres fungibles	Adquisició de béns i serv	426,59			
			30320	Manteniment i reparació edificis	Serveis exteriors	130,35			
			30322	M. edificis - ascensors	Serveis exteriors	207,03			
			30323	M. edificis - sist. contra incendis	Serveis exteriors	28,54			
			3034	Climatització	Serveis exteriors	2.838,32			
			3042	Neteja	Serveis exteriors	6.178,00			
			3062	Assegurances	Serveis exteriors	106,69			
			3082	Electricitat	Serveis exteriors	2.827,56			
			3083	Aigua	Serveis exteriors	562,43			
			3091	Comunicacions	Serveis exteriors	700,22			
			5011	Amortitzacions	Costos calculats. Amorti	5.090,90			
				<b>Rbl. Can Móra 3r 1a - Centre obert Total</b>					<b>19.096,62</b>
			XE.A.09	Rbl. Can Móra 3rt 2a - Centre obert	30322	M. edificis - ascensors	Serveis exteriors	207,03	
	3082	Electricitat			Serveis exteriors	91,33			
		<b>Rbl. Can Móra 3rt 2a - Centre obert Total</b>					<b>298,36</b>		
	XE.A.10	Rbl. Can Móra 4r 1a - Inst.Infància	2021	Material i altres fungibles	Adquisició de béns i serv	426,59			
			30320	Manteniment i reparació edificis	Serveis exteriors	130,35			
			30322	M. edificis - ascensors	Serveis exteriors	207,03			
			30324	M. edificis - instal. gas, electricita	Serveis exteriors	364,21			
			3034	Climatització	Serveis exteriors	1.220,94			
			3042	Neteja	Serveis exteriors	3.089,00			
			3062	Assegurances	Serveis exteriors	46,34			
			3082	Electricitat	Serveis exteriors	269,66			
			3083	Aigua	Serveis exteriors	509,09			
			5011	Amortitzacions	Costos calculats. Amorti	2.448,50			
				<b>Rbl. Can Móra 4r 1a - Inst.Infància Total</b>					<b>8.711,71</b>
			XE.A.11	Rbl. Can Móra 4rt 2a - Inst.Infància	30322	M. edificis - ascensors	Serveis exteriors	207,03	
					3042	Neteja	Serveis exteriors	3.089,00	
	3062	Assegurances			Serveis exteriors	47,65			
	3082	Electricitat			Serveis exteriors	91,33			
	5011	Amortitzacions			Costos calculats. Amorti	2.509,72			
		<b>Rbl. Can Móra 4rt 2a - Inst.Infància Total</b>					<b>5.944,73</b>		
	XE.A.12	Rbl. Can Móra Soterrani - Castellers	3062	Assegurances	Serveis exteriors	67,03			
			3082	Electricitat	Serveis exteriors	827,97			
			3083	Aigua	Serveis exteriors	381,82			
			5011	Amortitzacions	Costos calculats. Amorti	2.322,56			
				<b>Rbl. Can Móra Soterrani - Castellers Total</b>					<b>3.599,38</b>
	XE.A.13	C. Vallès, 18 / Rbl. Celler, 55	2021	Material i altres fungibles	Adquisició de béns i serv	639,88			
			2021	Lloguer, arrendament i cànon	Serveis exteriors	295,20			
			30321	M. edificis - alarmes	Serveis exteriors	457,55			
			30323	M. edificis - sist. contra incendis	Serveis exteriors	1.112,75			
			3034	Climatització	Serveis exteriors	52,19			
			3042	Neteja	Serveis exteriors	3.706,80			
			3062	Assegurances	Serveis exteriors	94,72			
			3082	Electricitat	Serveis exteriors	1.879,04			
			3083	Aigua	Serveis exteriors	381,82			
			3091	Comunicacions	Serveis exteriors	116,16			
			5011	Amortitzacions	Costos calculats. Amorti	4.765,92			
				<b>C. Vallès, 18 / Rbl. Celler, 55 Total</b>					<b>13.502,03</b>
			XE.A.14	Magatzem C. Francesc Vila, s/n Nau 11	2021	Material i altres fungibles	Adquisició de béns i serv	639,88	
	2021	Lloguer, arrendament i cànon			Serveis exteriors	53.952,26			
	30321	M. edificis - alarmes			Serveis exteriors	372,75			
	30323	M. edificis - sist. contra incendis			Serveis exteriors	525,55			
	3062	Assegurances			Serveis exteriors	160,52			
	3082	Electricitat			Serveis exteriors	1.768,77			



## 4.7.2. RESUM DEL COST D'EDIFICIS, PER TIPOLOGIES

### Detall per element de cost

Tipologia edificis	ID_TASCA	Edifici	Codi_E C	Element de cost (detall)	Element de cost	Cost		
<b>Edificis administratius</b>	<b>XE.A.14</b>	Magatzem C. Francesc Vila, s/n Nau 11	3083	Aigua	Serveis exteriors	438,75		
			3091	Comunicacions	Serveis exteriors	191,60		
			<b>Magatzem C. Francesc Vila, s/n Nau 11 Total</b>			<b>58.050,08</b>		
	<b>XE.A.15</b>	Magatzem Can Codonyés	2021	Material i altres fungibles	Adquisició de béns i serv	639,88		
			3021	Lloguer, arrendament i cànon	Serveis exteriors	19.602,00		
			3062	Assegurances	Serveis exteriors	148,40		
			5011	Amortitzacions	Costos calculats. Amorti	746,26		
				<b>Magatzem Can Codonyés Total</b>		<b>21.136,54</b>		
	<b>XE.A.16</b>	C.Lluís Companys,25 - C.Esperanto s/r	3021	Lloguer, arrendament i cànon	Serveis exteriors	248,40		
			3034	Climatització	Serveis exteriors	3.051,80		
			3042	Neteja	Serveis exteriors	3.706,80		
			3062	Assegurances	Serveis exteriors	330,15		
			3082	Electricitat	Serveis exteriors	3.536,96		
			5011	Amortitzacions	Costos calculats. Amorti	8.286,97		
				<b>C.Lluís Companys,25 - C.Esperanto s/n Total</b>		<b>19.161,08</b>		
	<b>XE.A.17</b>	Local C. Benet Cortada, 59 - Can Belle	3021	Lloguer, arrendament i cànon	Serveis exteriors	1.611,12		
				<b>Local C. Benet Cortada, 59 - Can Bellet, 50 Total</b>		<b>1.611,12</b>		
	<b>XE.A.18</b>	Magatzem C. Can Solà, 15 nau 4	30320	Manteniment i reparació edificis	Serveis exteriors	816,75		
				<b>Magatzem C. Can Solà, 15 nau 4 Total</b>		<b>816,75</b>		
	<b>XE.A.19</b>	Oficina OMET	30323	M. edificis - sist. contra incendis	Serveis exteriors	248,51		
			3034	Climatització	Serveis exteriors	2.047,69		
			3042	Neteja	Serveis exteriors	3.243,45		
			3082	Electricitat	Serveis exteriors	1.194,29		
				<b>Oficina OMET Total</b>		<b>6.733,93</b>		
	<b>XE.A.20</b>	Oficina 010	30323	M. edificis - sist. contra incendis	Serveis exteriors	248,51		
			3034	Climatització	Serveis exteriors	2.047,69		
			3042	Neteja	Serveis exteriors	3.243,45		
3082			Electricitat	Serveis exteriors	1.152,07			
			<b>Oficina 010 Total</b>		<b>6.691,71</b>			
<b>Edificis administratius Total</b>						<b>1.648.522,72</b>		
<b>Edificis culturals</b>	<b>XE.H.01</b>	Centre d'Art Can Maristany	1011	Sous i salaris	Costos de personal	40.423,06		
			1031	Seguretat social	Costos de personal	13.026,09		
			1041	Altres costos socials	Costos de personal	344,19		
			2021	Material i altres fungibles	Adquisició de béns i serv	1.335,01		
			3021	Lloguer, arrendament i cànon	Serveis exteriors	60.258,00		
			30320	Manteniment i reparació edificis	Serveis exteriors	1.752,49		
			30321	M. edificis - alarmes	Serveis exteriors	367,45		
			30322	M. edificis - ascensors	Serveis exteriors	1.061,41		
			30323	M. edificis - sist. contra incendis	Serveis exteriors	514,34		
			30324	M. edificis - instal. gas, electricita	Serveis exteriors	2.633,56		
			3042	Neteja	Serveis exteriors	18.533,99		
			3062	Assegurances	Serveis exteriors	3,03		
			3082	Electricitat	Serveis exteriors	6.061,88		
			3083	Aigua	Serveis exteriors	381,82		
			3091	Comunicacions	Serveis exteriors	12,59		
			5011	Amortitzacions	Costos calculats. Amorti	1,22		
				<b>Centre d'Art Can Maristany Total</b>		<b>146.710,13</b>		
			<b>XE.H.02</b>	Casa Aymat	1011	Sous i salaris	Costos de personal	51.720,11
					1031	Seguretat social	Costos de personal	4.877,75
	1041	Altres costos socials			Costos de personal	829,59		
	2021	Material i altres fungibles			Adquisició de béns i serv	1.525,73		
	30320	Manteniment i reparació edificis			Serveis exteriors	3.054,91		
	30321	M. edificis - alarmes			Serveis exteriors	4.284,96		
	30322	M. edificis - ascensors			Serveis exteriors	1.158,26		
	30323	M. edificis - sist. contra incendis			Serveis exteriors	1.010,23		
	3034	Climatització			Serveis exteriors	20.804,82		
	3042	Neteja			Serveis exteriors	24.982,75		
	<b>Casa Aymat Total</b>		<b>114.111,53</b>					

## 4.7.2. RESUM DEL COST D'EDIFICIS, PER TIPOLOGIES

### Detall per element de cost

Tipologia edificis	ID_TASCA	Edifici	Codi_E C	Element de cost (detall)	Element de cost	Cost
Edificis culturals	<b>XE.H.02</b>	<b>Casa Aymat Total</b>				<b>174.822,72</b>
	<b>XE.H.03</b>	Casa de Cultura	<b>1011</b>	Sous i salaris	Costos de personal	108.950,45
			<b>1031</b>	Seguretat social	Costos de personal	34.254,14
			<b>1041</b>	Altres costos socials	Costos de personal	956,38
			<b>1042</b>	Pla de jubilació	Costos de personal	2.965,00
			<b>2021</b>	Material i altres fungibles	Adquisició de béns i serv	1.716,44
			<b>30320</b>	Manteniment i reparació edificis	Serveis exteriors	2.463,05
			<b>30321</b>	M. edificis - alarmes	Serveis exteriors	412,95
			<b>30322</b>	M. edificis - ascensors	Serveis exteriors	596,34
			<b>30323</b>	M. edificis - sist. contra incendis	Serveis exteriors	4.053,98
			<b>3034</b>	Climatització	Serveis exteriors	31.277,01
			<b>3042</b>	Neteja	Serveis exteriors	111.203,92
			<b>3062</b>	Assegurances	Serveis exteriors	1.997,95
			<b>3082</b>	Electricitat	Serveis exteriors	30.303,62
			<b>3083</b>	Aigua	Serveis exteriors	2.212,59
			<b>3084</b>	Gas	Serveis exteriors	3.918,52
			<b>3091</b>	Comunicacions	Serveis exteriors	18.346,38
			<b>5011</b>	Amortitzacions	Costos calculats. Amorti	24.830,57
			<b>Casa de Cultura Total</b>			<b>380.459,29</b>
	<b>XE.H.04</b>	Masia de Torreblanca	<b>1011</b>	Sous i salaris	Costos de personal	53.520,87
			<b>1031</b>	Seguretat social	Costos de personal	14.028,76
			<b>1041</b>	Altres costos socials	Costos de personal	1.616,73
			<b>2021</b>	Material i altres fungibles	Adquisició de béns i serv	1.525,73
			<b>30320</b>	Manteniment i reparació edificis	Serveis exteriors	1.783,49
			<b>30321</b>	M. edificis - alarmes	Serveis exteriors	491,61
			<b>30322</b>	M. edificis - ascensors	Serveis exteriors	628,43
			<b>30323</b>	M. edificis - sist. contra incendis	Serveis exteriors	1.145,64
			<b>3034</b>	Climatització	Serveis exteriors	22.317,69
			<b>3042</b>	Neteja	Serveis exteriors	55.601,96
			<b>3062</b>	Assegurances	Serveis exteriors	795,08
			<b>3082</b>	Electricitat	Serveis exteriors	23.690,72
			<b>3083</b>	Aigua	Serveis exteriors	1.374,01
			<b>3084</b>	Gas	Serveis exteriors	1.171,94
			<b>3091</b>	Comunicacions	Serveis exteriors	281,72
			<b>5011</b>	Amortitzacions	Costos calculats. Amorti	45.357,31
			<b>Masia de Torreblanca Total</b>			<b>225.331,68</b>
	<b>XE.H.05</b>	Xalet Negre	<b>1011</b>	Sous i salaris	Costos de personal	54.988,30
			<b>1031</b>	Seguretat social	Costos de personal	17.484,88
			<b>1041</b>	Altres costos socials	Costos de personal	527,51
			<b>1042</b>	Pla de jubilació	Costos de personal	741,00
			<b>2021</b>	Material i altres fungibles	Adquisició de béns i serv	1.335,01
			<b>30320</b>	Manteniment i reparació edificis	Serveis exteriors	1.702,88
			<b>30321</b>	M. edificis - alarmes	Serveis exteriors	432,58
			<b>30322</b>	M. edificis - ascensors	Serveis exteriors	2.450,10
			<b>30323</b>	M. edificis - sist. contra incendis	Serveis exteriors	74,41
			<b>3034</b>	Climatització	Serveis exteriors	413,71
			<b>3042</b>	Neteja	Serveis exteriors	37.067,97
			<b>3062</b>	Assegurances	Serveis exteriors	607,83
			<b>3082</b>	Electricitat	Serveis exteriors	10.572,17
			<b>3091</b>	Comunicacions	Serveis exteriors	6.633,68
			<b>5011</b>	Amortitzacions	Costos calculats. Amorti	57.590,86
			<b>Xalet Negre Total</b>			<b>192.622,90</b>
	<b>XE.H.06</b>	Casal Cultural Mira-Sol	<b>1011</b>	Sous i salaris	Costos de personal	64.782,01
			<b>1031</b>	Seguretat social	Costos de personal	20.546,60
			<b>1041</b>	Altres costos socials	Costos de personal	229,46
			<b>2021</b>	Material i altres fungibles	Adquisició de béns i serv	1.734,62
			<b>30320</b>	Manteniment i reparació edificis	Serveis exteriors	2.762,79
			<b>30321</b>	M. edificis - alarmes	Serveis exteriors	737,43
			<b>30322</b>	M. edificis - ascensors	Serveis exteriors	205,70
			<b>30323</b>	M. edificis - sist. contra incendis	Serveis exteriors	1.440,12
			<b>3034</b>	Climatització	Serveis exteriors	17.865,98
			<b>3042</b>	Neteja	Serveis exteriors	74.135,95

## 4.7.2. RESUM DEL COST D'EDIFICIS, PER TIPOLOGIES

### Detall per element de cost

Tipologia edificis	ID_TASCA	Edifici	Codi_E C	Element de cost (detall)	Element de cost	Cost		
Edificis culturals	XE.H.06	Casal Cultural Mira-Sol	3062	Assegurances	Serveis exteriors	1.129,18		
			3082	Electricitat	Serveis exteriors	24.681,87		
			3083	Aigua	Serveis exteriors	2.448,61		
			3091	Comunicacions	Serveis exteriors	6.600,65		
			5011	Amortitzacions	Costos calculats. Amorti	52.871,08		
	<b>Casal Cultural Mira-Sol Total</b>						<b>272.172,05</b>	
	XE.H.07	Casino de La Floresta	1011	Sous i salaris	Costos de personal	12.596,53		
			1031	Seguretat social	Costos de personal	4.211,35		
			2021	Material i altres fungibles	Adquisició de béns i serv	1.335,01		
			30320	Manteniment i reparació edificis	Serveis exteriors	2.937,44		
			30321	M. edificis - alarmes	Serveis exteriors	471,85		
30322			M. edificis - ascensors	Serveis exteriors	1.215,32			
30323			M. edificis - sist. contra incendis	Serveis exteriors	520,45			
3034			Climatització	Serveis exteriors	3.946,47			
3042			Neteja	Serveis exteriors	18.533,99			
3062			Assegurances	Serveis exteriors	984,52			
3082			Electricitat	Serveis exteriors	5.943,24			
3083			Aigua	Serveis exteriors	722,53			
3091			Comunicacions	Serveis exteriors	3.107,40			
5011			Amortitzacions	Costos calculats. Amorti	58.626,10			
<b>Casino de La Floresta Total</b>						<b>115.152,20</b>		
XE.H.08	Centre cívic Creu d'En Blau	1011	Sous i salaris	Costos de personal	26.646,37			
		1031	Seguretat social	Costos de personal	8.419,68			
		1041	Altres costos socials	Costos de personal	114,73			
		2021	Material i altres fungibles	Adquisició de béns i serv	1.335,01			
		30320	Manteniment i reparació edificis	Serveis exteriors	1.988,50			
		30321	M. edificis - alarmes	Serveis exteriors	3.287,72			
		30323	M. edificis - sist. contra incendis	Serveis exteriors	497,01			
		3034	Climatització	Serveis exteriors	1.857,45			
		3042	Neteja	Serveis exteriors	27.800,98			
		3062	Assegurances	Serveis exteriors	438,54			
		3082	Electricitat	Serveis exteriors	3.238,17			
		3083	Aigua	Serveis exteriors	1.101,29			
		3084	Gas	Serveis exteriors	1.771,52			
		3091	Comunicacions	Serveis exteriors	6.794,93			
		5011	Amortitzacions	Costos calculats. Amorti	22.266,02			
		<b>Centre cívic Creu d'En Blau Total</b>						<b>107.557,92</b>
		XE.H.09	Espai infantil les Planes (planta 1)	30321	M. edificis - alarmes	Serveis exteriors	478,02	
30323	M. edificis - sist. contra incendis			Serveis exteriors	23,44			
3034	Climatització			Serveis exteriors	695,44			
3042	Neteja			Serveis exteriors	9.266,99			
3062	Assegurances			Serveis exteriors	141,95			
3082	Electricitat			Serveis exteriors	367,32			
3083	Aigua			Serveis exteriors	131,03			
3084	Gas			Serveis exteriors	750,62			
5011	Amortitzacions			Costos calculats. Amorti	12.208,16			
<b>Espai infantil les Planes (planta 1) Total</b>						<b>24.062,97</b>		
XE.H.10	Espai Pere Grau - Pista Polisportiva Le	30320	Manteniment i reparació edificis	Serveis exteriors	344,20			
		30321	M. edificis - alarmes	Serveis exteriors	906,44			
		30323	M. edificis - sist. contra incendis	Serveis exteriors	23,44			
		3034	Climatització	Serveis exteriors	611,48			
		3042	Neteja	Serveis exteriors	3.706,80			
		3062	Assegurances	Serveis exteriors	169,46			
		3082	Electricitat	Serveis exteriors	1.057,09			
		3083	Aigua	Serveis exteriors	621,85			
		3091	Comunicacions	Serveis exteriors	69,51			
		5011	Amortitzacions	Costos calculats. Amorti	9.941,68			
<b>Espai Pere Grau - Pista Polisportiva Les Planes Total</b>						<b>17.451,95</b>		
XE.H.11	Espai ECO a les Planes	2021	Material i altres fungibles	Adquisició de béns i serv	1.109,19			
		30320	Manteniment i reparació edificis	Serveis exteriors	786,50			
		3041	Contractes externs	Serveis exteriors	13.863,36			
		3062	Assegurances	Serveis exteriors	31,26			

## 4.7.2. RESUM DEL COST D'EDIFICIS, PER TIPOLOGIES

### Detall per element de cost

Tipologia edificis	ID_TASCA	Edifici	Codi_E C	Element de cost (detall)	Element de cost	Cost	
Edificis culturals	XE.H.11	Espai ECO a les Planes	5011	Amortitzacions	Costos calculats. Amorti	76,52	
		<b>Espai ECO a les Planes Total</b>					<b>15.866,83</b>
	XE.H.12	Centre Social i Sanitari La Floresta		1011	Sous i salaris	Costos de personal	29.377,67
				1031	Seguretat social	Costos de personal	9.301,33
				1041	Altres costos socials	Costos de personal	301,69
				1042	Pla de jubilació	Costos de personal	90,95
				2021	Material i altres fungibles	Adquisició de béns i serv	1.335,01
				30320	Manteniment i reparació edificis	Serveis exteriors	3.286,11
				30321	M. edificis - alarmes	Serveis exteriors	436,86
				30322	M. edificis - ascensors	Serveis exteriors	410,92
				30323	M. edificis - sist. contra incendis	Serveis exteriors	542,88
				3034	Climatització	Serveis exteriors	34.258,16
				3042	Neteja	Serveis exteriors	37.067,97
				3062	Assegurances	Serveis exteriors	1.559,56
				3082	Electricitat	Serveis exteriors	9.148,54
				3083	Aigua	Serveis exteriors	1.517,10
				3091	Comunicacions	Serveis exteriors	7.466,36
				5011	Amortitzacions	Costos calculats. Amorti	19.106,74
			<b>Centre Social i Sanitari La Floresta Total</b>				
	XE.H.13	Local antic centre cívica la Floresta		30321	M. edificis - alarmes	Serveis exteriors	425,59
				30323	M. edificis - sist. contra incendis	Serveis exteriors	23,44
				3034	Climatització	Serveis exteriors	3.270,89
				3042	Neteja	Serveis exteriors	231,67
				3062	Assegurances	Serveis exteriors	310,59
				3082	Electricitat	Serveis exteriors	1.024,83
				3084	Gas	Serveis exteriors	886,03
				3091	Comunicacions	Serveis exteriors	187,40
				5011	Amortitzacions	Costos calculats. Amorti	5.796,02
			<b>Local antic centre cívica la Floresta Total</b>				
	XE.H.14	Teatre Auditori		3034	Climatització	Serveis exteriors	51.382,57
				3062	Assegurances	Serveis exteriors	2.680,72
				3091	Comunicacions	Serveis exteriors	6.859,73
				5011	Amortitzacions	Costos calculats. Amorti	240.751,38
	<b>Teatre Auditori Total</b>					<b>301.674,40</b>	
	XE.H.16	Biblioteca central Gabriel Ferrater		1011	Sous i salaris	Costos de personal	49.720,81
				1031	Seguretat social	Costos de personal	15.561,44
				1041	Altres costos socials	Costos de personal	344,19
				2021	Material i altres fungibles	Adquisició de béns i serv	1.525,73
				30320	Manteniment i reparació edificis	Serveis exteriors	1.734,24
				30321	M. edificis - alarmes	Serveis exteriors	562,80
				30324	M. edificis - instal. gas, electricita	Serveis exteriors	544,50
				3034	Climatització	Serveis exteriors	37.972,02
				3042	Neteja	Serveis exteriors	33.361,18
				3062	Assegurances	Serveis exteriors	7.035,22
				3082	Electricitat	Serveis exteriors	20.224,42
				3083	Aigua	Serveis exteriors	1.370,21
				3084	Gas	Serveis exteriors	4.233,90
				3091	Comunicacions	Serveis exteriors	184,64
				5011	Amortitzacions	Costos calculats. Amorti	35.894,86
	<b>Biblioteca central Gabriel Ferrater Total</b>					<b>210.270,15</b>	
	XE.H.17	Biblioteca Marta Pessarrodona a Mira		1011	Sous i salaris	Costos de personal	28.821,41
				1031	Seguretat social	Costos de personal	5.426,15
				1041	Altres costos socials	Costos de personal	114,73
				2021	Material i altres fungibles	Adquisició de béns i serv	1.525,73
				3021	Lloguer, arrendament i cànons	Serveis exteriors	147,30
				30320	Manteniment i reparació edificis	Serveis exteriors	1.220,05
				30321	M. edificis - alarmes	Serveis exteriors	407,72
				30322	M. edificis - ascensors	Serveis exteriors	1.049,80
				30323	M. edificis - sist. contra incendis	Serveis exteriors	537,78
				3034	Climatització	Serveis exteriors	6.525,20
				3042	Neteja	Serveis exteriors	37.067,97
				3062	Assegurances	Serveis exteriors	675,86

## 4.7.2. RESUM DEL COST D'EDIFICIS, PER TIPOLOGIES

### Detall per element de cost

Tipologia edificis	ID_TASCA	Edifici	Codi_E C	Element de cost (detall)	Element de cost	Cost
Edificis culturals	XE.H.17	Biblioteca Marta Pessarrodona a Mira	3082	Electricitat	Serveis exteriors	14.387,57
			3083	Aigua	Serveis exteriors	428,15
			3091	Comunicacions	Serveis exteriors	864,63
			5011	Amortitzacions	Costos calculats. Amorti	70.515,34
			<b>Biblioteca Marta Pessarrodona a Mira-sol Total</b>			
	XE.H.18	Biblioteca Miquel Batllori a Volpellerere	1011	Sous i salaris	Costos de personal	26.515,23
			1031	Seguretat social	Costos de personal	8.895,59
			1041	Altres costos socials	Costos de personal	114,73
			2021	Material i altres fungibles	Adquisició de béns i serv	1.525,73
			30320	Manteniment i reparació edificis	Serveis exteriors	2.684,15
			30321	M. edificis - alarmes	Serveis exteriors	468,86
			30323	M. edificis - sist. contra incendis	Serveis exteriors	1.022,46
			3034	Climatització	Serveis exteriors	47,80
			3042	Neteja	Serveis exteriors	50.968,46
			3062	Assegurances	Serveis exteriors	767,81
			3082	Electricitat	Serveis exteriors	15.504,11
			3083	Aigua	Serveis exteriors	528,01
			3091	Comunicacions	Serveis exteriors	69,51
			5011	Amortitzacions	Costos calculats. Amorti	55.521,78
			<b>Biblioteca Miquel Batllori a Volpelleres Total</b>			
	XE.H.19	Monestir	30320	Manteniment i reparació edificis	Serveis exteriors	230,75
			30321	M. edificis - alarmes	Serveis exteriors	0,00
			3062	Assegurances	Serveis exteriors	13.007,65
			<b>Monestir Total</b>			
	XE.H.20	Museu Monestir	1011	Sous i salaris	Costos de personal	30.186,25
			1031	Seguretat social	Costos de personal	7.586,60
			1041	Altres costos socials	Costos de personal	513,59
			1042	Pla de jubilació	Costos de personal	761,00
			2021	Material i altres fungibles	Adquisició de béns i serv	1.525,73
			30320	Manteniment i reparació edificis	Serveis exteriors	2.240,94
			30321	M. edificis - alarmes	Serveis exteriors	368,42
			30322	M. edificis - ascensors	Serveis exteriors	5.188,33
			30323	M. edificis - sist. contra incendis	Serveis exteriors	1.456,42
			3034	Climatització	Serveis exteriors	63.169,95
			3042	Neteja	Serveis exteriors	59.308,76
			3082	Electricitat	Serveis exteriors	46.543,64
			3083	Aigua	Serveis exteriors	3.340,84
			3091	Comunicacions	Serveis exteriors	448,74
			5011	Amortitzacions	Costos calculats. Amorti	3.178,88
	<b>Museu Monestir Total</b>					<b>225.818,08</b>
	XE.H.21	Oficina de turisme	30321	M. edificis - alarmes	Serveis exteriors	368,42
			30323	M. edificis - sist. contra incendis	Serveis exteriors	11,21
			3034	Climatització	Serveis exteriors	1.589,20
			3042	Neteja	Serveis exteriors	3.706,80
			3082	Electricitat	Serveis exteriors	1.516,48
			3083	Aigua	Serveis exteriors	381,82
			3091	Comunicacions	Serveis exteriors	468,43
			5011	Amortitzacions	Costos calculats. Amorti	101,39
			<b>Oficina de turisme Total</b>			
	XE.H.22	Celler Cooperatiu	3042	Neteja	Serveis exteriors	3.706,80
			3062	Assegurances	Serveis exteriors	282,50
			3082	Electricitat	Serveis exteriors	1.180,44
			3083	Aigua	Serveis exteriors	381,82
			5011	Amortitzacions	Costos calculats. Amorti	188,03
	<b>Celler Cooperatiu Total</b>					<b>5.739,59</b>
	XE.H.23	Casa Jaumandreu	30321	M. edificis - alarmes	Serveis exteriors	519,99
			30322	M. edificis - ascensors	Serveis exteriors	726,00
			3034	Climatització	Serveis exteriors	35.975,98
			3062	Assegurances	Serveis exteriors	743,18
			3082	Electricitat	Serveis exteriors	6.574,31
			3083	Aigua	Serveis exteriors	129,48
	<b>Casa Jaumandreu Total</b>					<b>44.668,94</b>

## 4.7.2. RESUM DEL COST D'EDIFICIS, PER TIPOLOGIES

### Detall per element de cost

Tipologia edificis	ID_TASCA	Edifici	Codi_E C	Element de cost (detall)	Element de cost	Cost		
Edificis culturals	XE.H.24	Local Torrent d'en Xandri, 33	3021	Lloguer, arrendament i cànon	Serveis exteriors	5.405,15		
			3062	Assegurances	Serveis exteriors	3,03		
			3082	Electricitat	Serveis exteriors	590,21		
			3083	Aigua	Serveis exteriors	309,42		
			<b>Local Torrent d'en Xandri, 33 Total</b>					<b>6.307,81</b>
	XE.H.25	Local Camí de la Creu 3	3021	Lloguer, arrendament i cànon	Serveis exteriors	21.501,31		
			3062	Assegurances	Serveis exteriors	3,03		
			3082	Electricitat	Serveis exteriors	1.950,80		
			3083	Aigua	Serveis exteriors	381,82		
			<b>Local Camí de la Creu 3 Total</b>					<b>23.836,96</b>
	XE.H.26	Local Rbl. Celler, 29 local 13	3021	Lloguer, arrendament i cànon	Serveis exteriors	14.520,00		
			3062	Assegurances	Serveis exteriors	3,03		
			<b>Local Rbl. Celler, 29 local 13 Total</b>					<b>14.523,03</b>
	XE.H.27	Can Quitèria	3062	Assegurances	Serveis exteriors	643,16		
			3082	Electricitat	Serveis exteriors	917,63		
			5011	Amortitzacions	Costos calculats. Amorti	19.273,05		
			<b>Can Quitèria Total</b>					<b>20.833,84</b>
			<b>Edificis culturals Total</b>					
	Edificis educatius	XE.C.01	EB El Gargot	2021	Material i altres fungibles	Adquisició de béns i serv	1.502,17	
				30320	Manteniment i reparació edificis	Serveis exteriors	641,13	
30321				M. edificis - alarmes	Serveis exteriors	501,82		
30323				M. edificis - sist. contra incendis	Serveis exteriors	34,66		
3034				Climatització	Serveis exteriors	5.137,50		
3042				Neteja	Serveis exteriors	32.434,48		
3062				Assegurances	Serveis exteriors	430,85		
3082				Electricitat	Serveis exteriors	3.842,03		
3083				Aigua	Serveis exteriors	1.522,83		
3084				Gas	Serveis exteriors	3.154,34		
3091				Comunicacions	Serveis exteriors	55,61		
5011				Amortitzacions	Costos calculats. Amorti	5.955,89		
<b>EB El Gargot Total</b>					<b>55.213,32</b>			
XE.C.02		EB La Mimosa	2021	Material i altres fungibles	Adquisició de béns i serv	1.502,17		
			30320	Manteniment i reparació edificis	Serveis exteriors	641,13		
			30321	M. edificis - alarmes	Serveis exteriors	431,61		
			30323	M. edificis - sist. contra incendis	Serveis exteriors	23,44		
			3034	Climatització	Serveis exteriors	5.607,23		
			3042	Neteja	Serveis exteriors	25.484,23		
			3062	Assegurances	Serveis exteriors	309,69		
			3082	Electricitat	Serveis exteriors	3.074,48		
			3083	Aigua	Serveis exteriors	307,39		
			3084	Gas	Serveis exteriors	2.658,09		
			3091	Comunicacions	Serveis exteriors	446,74		
			5011	Amortitzacions	Costos calculats. Amorti	5.953,22		
			<b>EB La Mimosa Total</b>					<b>46.439,41</b>
XE.C.03		EB Niu	2021	Material i altres fungibles	Adquisició de béns i serv	1.502,17		
			30320	Manteniment i reparació edificis	Serveis exteriors	922,66		
			30321	M. edificis - alarmes	Serveis exteriors	426,50		
			30323	M. edificis - sist. contra incendis	Serveis exteriors	17,33		
			3034	Climatització	Serveis exteriors	6.160,88		
			3042	Neteja	Serveis exteriors	18.533,99		
			3062	Assegurances	Serveis exteriors	283,48		
			3082	Electricitat	Serveis exteriors	1.992,96		
			3083	Aigua	Serveis exteriors	577,51		
			3084	Gas	Serveis exteriors	2.448,69		
			3091	Comunicacions	Serveis exteriors	103,62		
			5011	Amortitzacions	Costos calculats. Amorti	4.165,12		
			<b>EB Niu Total</b>					<b>37.134,91</b>
XE.C.04		EB Tricicle	2021	Material i altres fungibles	Adquisició de béns i serv	1.502,17		
			30320	Manteniment i reparació edificis	Serveis exteriors	6.010,39		
			30321	M. edificis - alarmes	Serveis exteriors	432,58		
			30323	M. edificis - sist. contra incendis	Serveis exteriors	491,91		
			3034	Climatització	Serveis exteriors	2.645,49		



## 4.7.2. RESUM DEL COST D'EDIFICIS, PER TIPOLOGIES

### Detall per element de cost

Tipologia edificis	ID_TASCA	Edifici	Codi_E C	Element de cost (detall)	Element de cost	Cost	
Edificis educatius	XE.C.04	EB Tricicle	3042	Neteja	Serveis exteriors	55.601,96	
			3062	Assegurances	Serveis exteriors	561,58	
			3082	Electricitat	Serveis exteriors	2.433,22	
			3083	Aigua	Serveis exteriors	1.412,18	
			3084	Gas	Serveis exteriors	2.930,68	
			3091	Comunicacions	Serveis exteriors	1.494,33	
			5011	Amortitzacions	Costos calculats. Amorti	16.040,41	
	<b>EB Tricicle Total</b>						<b>91.556,90</b>
	XE.C.05	EB Cavall Fort	2021	Material i altres fungibles	Adquisició de béns i serv	1.502,17	
			30320	Manteniment i reparació edificis	Serveis exteriors	725,83	
			30321	M. edificis - alarmes	Serveis exteriors	432,58	
			30323	M. edificis - sist. contra incendis	Serveis exteriors	491,91	
			3034	Climatització	Serveis exteriors	4.611,69	
			3042	Neteja	Serveis exteriors	55.601,96	
			3062	Assegurances	Serveis exteriors	114,84	
			3082	Electricitat	Serveis exteriors	3.147,91	
			3083	Aigua	Serveis exteriors	1.162,73	
			3084	Gas	Serveis exteriors	2.841,66	
			3091	Comunicacions	Serveis exteriors	103,21	
			5011	Amortitzacions	Costos calculats. Amorti	15.942,64	
			<b>EB Cavall Fort Total</b>				
	XE.C.06	EB Ntra. Sra. Montserrat	2021	Material i altres fungibles	Adquisició de béns i serv	1.502,17	
			30320	Manteniment i reparació edificis	Serveis exteriors	641,13	
			30321	M. edificis - alarmes	Serveis exteriors	367,53	
			30323	M. edificis - sist. contra incendis	Serveis exteriors	34,66	
			30324	M. edificis - instal. gas, electricita	Serveis exteriors	1.801,69	
			3034	Climatització	Serveis exteriors	2.856,67	
			3042	Neteja	Serveis exteriors	55.138,61	
			3062	Assegurances	Serveis exteriors	390,20	
			3082	Electricitat	Serveis exteriors	1.708,79	
			3083	Aigua	Serveis exteriors	764,48	
			3084	Gas	Serveis exteriors	2.160,33	
			3091	Comunicacions	Serveis exteriors	1.526,03	
			5011	Amortitzacions	Costos calculats. Amorti	5.705,35	
	<b>EB Ntra. Sra. Montserrat Total</b>						<b>74.597,64</b>
	XE.C.07	EB el Molí	2021	Material i altres fungibles	Adquisició de béns i serv	1.502,17	
			30320	Manteniment i reparació edificis	Serveis exteriors	641,19	
			30323	M. edificis - sist. contra incendis	Serveis exteriors	11,21	
			3034	Climatització	Serveis exteriors	2.086,31	
			3042	Neteja	Serveis exteriors	18.533,99	
			3062	Assegurances	Serveis exteriors	152,74	
			3082	Electricitat	Serveis exteriors	1.101,95	
			3083	Aigua	Serveis exteriors	393,08	
			3084	Gas	Serveis exteriors	1.125,93	
			3091	Comunicacions	Serveis exteriors	406,04	
			5011	Amortitzacions	Costos calculats. Amorti	13.515,42	
	<b>EB el Molí Total</b>						<b>39.470,03</b>
	XE.C.08	Escola Catalunya	1011	Sous i salaris	Costos de personal	25.425,91	
			1031	Seguretat social	Costos de personal	7.308,02	
			1041	Altres costos socials	Costos de personal	114,73	
			1042	Pla de jubilació	Costos de personal	837,00	
			2021	Material i altres fungibles	Adquisició de béns i serv	1.502,17	
			30320	Manteniment i reparació edificis	Serveis exteriors	7.536,60	
			30321	M. edificis - alarmes	Serveis exteriors	507,44	
			30322	M. edificis - ascensors	Serveis exteriors	569,04	
			30323	M. edificis - sist. contra incendis	Serveis exteriors	2.311,59	
			3034	Climatització	Serveis exteriors	13.796,89	
			3042	Neteja	Serveis exteriors	166.805,88	
			3082	Electricitat	Serveis exteriors	20.517,99	
			3083	Aigua	Serveis exteriors	6.303,29	
	3084	Gas	Serveis exteriors	8.935,95			
	3091	Comunicacions	Serveis exteriors	3.454,94			

## 4.7.2. RESUM DEL COST D'EDIFICIS, PER TIPOLOGIES

### Detall per element de cost

Tipologia edificis	ID_TASCA	Edifici	Codi_E C	Element de cost (detall)	Element de cost	Cost		
Edificis educatius	XE.C.08	Escola Catalunya	5011	Amortitzacions	Costos calculats. Amorti	23.958,82		
		<b>Escola Catalunya Total</b>				<b>289.886,27</b>		
	XE.C.09	Escola Collserola	1011	Sous i salaris	Costos de personal	21.189,97		
			1031	Seguretat social	Costos de personal	7.028,07		
			1041	Altres costos socials	Costos de personal	229,46		
			2021	Material i altres fungibles	Adquisició de béns i serv	1.502,17		
			30320	Manteniment i reparació edificis	Serveis exteriors	7.196,88		
			30321	M. edificis - alarmes	Serveis exteriors	495,79		
			30322	M. edificis - ascensors	Serveis exteriors	614,49		
			30324	M. edificis - instal. gas, electricita	Serveis exteriors	2.080,00		
			3034	Climatització	Serveis exteriors	10.544,16		
			3042	Neteja	Serveis exteriors	185.339,87		
			3082	Electricitat	Serveis exteriors	13.504,17		
			3083	Aigua	Serveis exteriors	6.981,70		
			3084	Gas	Serveis exteriors	12.877,93		
			3091	Comunicacions	Serveis exteriors	2.799,40		
			5011	Amortitzacions	Costos calculats. Amorti	21.057,82		
				<b>Escola Collserola Total</b>				<b>293.441,87</b>
			XE.C.10	Escola Joan Maragall	1011	Sous i salaris	Costos de personal	24.376,80
	1031	Seguretat social			Costos de personal	7.642,08		
	1041	Altres costos socials			Costos de personal	114,73		
	1042	Pla de jubilació			Costos de personal	671,00		
	2021	Material i altres fungibles			Adquisició de béns i serv	1.502,17		
	30320	Manteniment i reparació edificis			Serveis exteriors	446,00		
	30321	M. edificis - alarmes			Serveis exteriors	3.875,21		
	30322	M. edificis - ascensors			Serveis exteriors	739,50		
	30323	M. edificis - sist. contra incendis			Serveis exteriors	299,67		
	30324	M. edificis - instal. gas, electricita			Serveis exteriors	7.172,47		
	3034	Climatització			Serveis exteriors	11.124,47		
	3042	Neteja			Serveis exteriors	161.245,68		
	3082	Electricitat			Serveis exteriors	18.814,58		
	3083	Aigua			Serveis exteriors	4.912,25		
	3084	Gas			Serveis exteriors	15.061,53		
	3091	Comunicacions			Serveis exteriors	2.138,31		
	5011	Amortitzacions			Costos calculats. Amorti	9.672,36		
		<b>Escola Joan Maragall Total</b>				<b>269.808,82</b>		
	XE.C.11	Escola La Floresta	1011	Sous i salaris	Costos de personal	24.376,80		
			1031	Seguretat social	Costos de personal	7.909,19		
			1041	Altres costos socials	Costos de personal	967,18		
			1042	Pla de jubilació	Costos de personal	88,65		
			2021	Material i altres fungibles	Adquisició de béns i serv	1.502,17		
			30320	Manteniment i reparació edificis	Serveis exteriors	642,00		
			30321	M. edificis - alarmes	Serveis exteriors	588,65		
			30322	M. edificis - ascensors	Serveis exteriors	188,76		
			30323	M. edificis - sist. contra incendis	Serveis exteriors	681,50		
			3034	Climatització	Serveis exteriors	6.811,06		
			3042	Neteja	Serveis exteriors	169.122,63		
			3082	Electricitat	Serveis exteriors	14.419,01		
			3083	Aigua	Serveis exteriors	5.052,43		
			3084	Gas	Serveis exteriors	16.879,68		
			3091	Comunicacions	Serveis exteriors	3.184,84		
			5011	Amortitzacions	Costos calculats. Amorti	24.928,76		
				<b>Escola La Floresta Total</b>				<b>277.343,31</b>
	XE.C.12	Escola Pins del Vallès	1011	Sous i salaris	Costos de personal	22.859,85		
			1031	Seguretat social	Costos de personal	5.974,01		
			1041	Altres costos socials	Costos de personal	114,73		
			2021	Material i altres fungibles	Adquisició de béns i serv	1.502,17		
			30320	Manteniment i reparació edificis	Serveis exteriors	500,45		
			30321	M. edificis - alarmes	Serveis exteriors	623,45		
			30322	M. edificis - ascensors	Serveis exteriors	943,80		
			30323	M. edificis - sist. contra incendis	Serveis exteriors	1.524,48		
			3034	Climatització	Serveis exteriors	15.181,42		



## 4.7.2. RESUM DEL COST D'EDIFICIS, PER TIPOLOGIES

### Detall per element de cost

Tipologia edificis	ID_TASCA	Edifici	Codi_E C	Element de cost (detall)	Element de cost	Cost	
Edificis educatius	XE.C.12	Escola Pins del Vallès	3042	Neteja	Serveis exteriors	166.805,88	
			3082	Electricitat	Serveis exteriors	16.038,49	
			3083	Aigua	Serveis exteriors	4.245,73	
			3084	Gas	Serveis exteriors	10.437,89	
			3091	Comunicacions	Serveis exteriors	2.484,56	
			5011	Amortitzacions	Costos calculats. Amorti	35.615,66	
		<b>Escola Pins del Vallès Total</b>					<b>284.852,58</b>
	XE.C.13	Escola Pi d'en Xandri	1011	Sous i salaris	Costos de personal	27.936,30	
			1031	Seguretat social	Costos de personal	8.813,88	
			1041	Altres costos socials	Costos de personal	114,73	
1042			Pla de jubilació	Costos de personal	799,00		
2021			Material i altres fungibles	Adquisició de béns i serv	1.502,17		
30320			Manteniment i reparació edificis	Serveis exteriors	781,98		
30321			M. edificis - alarmes	Serveis exteriors	431,66		
30322			M. edificis - ascensors	Serveis exteriors	518,36		
30323			M. edificis - sist. contra incendis	Serveis exteriors	1.313,98		
3034			Climatització	Serveis exteriors	12.911,52		
3042			Neteja	Serveis exteriors	148.271,89		
3082			Electricitat	Serveis exteriors	9.004,61		
3083			Aigua	Serveis exteriors	5.800,38		
3084			Gas	Serveis exteriors	9.147,20		
3091	Comunicacions	Serveis exteriors	1.775,14				
5011	Amortitzacions	Costos calculats. Amorti	4.183,21				
	<b>Escola Pi d'en Xandri Total</b>					<b>233.306,01</b>	
XE.C.14	Escola La Mirada	1011	Sous i salaris	Costos de personal	22.536,82		
		1031	Seguretat social	Costos de personal	6.783,60		
		1041	Altres costos socials	Costos de personal	724,53		
		2021	Material i altres fungibles	Adquisició de béns i serv	1.502,17		
		30320	Manteniment i reparació edificis	Serveis exteriors	446,00		
		30321	M. edificis - alarmes	Serveis exteriors	340,16		
		30323	M. edificis - sist. contra incendis	Serveis exteriors	23,44		
		30324	M. edificis - instal. gas, electricita	Serveis exteriors	3.394,12		
		3042	Neteja	Serveis exteriors	44.519,43		
		3082	Electricitat	Serveis exteriors	5.760,62		
3091	Comunicacions	Serveis exteriors	570,47				
	<b>Escola La Mirada Total</b>					<b>86.601,36</b>	
XE.C.15	Escola Gerbert D'Orlhac	1011	Sous i salaris	Costos de personal	17.685,69		
		1031	Seguretat social	Costos de personal	5.963,85		
		1041	Altres costos socials	Costos de personal	949,90		
		2021	Material i altres fungibles	Adquisició de béns i serv	1.502,17		
		30320	Manteniment i reparació edificis	Serveis exteriors	3.317,69		
		30321	M. edificis - alarmes	Serveis exteriors	626,51		
		30322	M. edificis - ascensors	Serveis exteriors	1.022,34		
		30323	M. edificis - sist. contra incendis	Serveis exteriors	1.455,79		
		3034	Climatització	Serveis exteriors	16.186,00		
		3042	Neteja	Serveis exteriors	143.638,40		
		3082	Electricitat	Serveis exteriors	16.032,82		
		3083	Aigua	Serveis exteriors	4.039,11		
		3084	Gas	Serveis exteriors	7.576,43		
		3091	Comunicacions	Serveis exteriors	4.281,66		
5011	Amortitzacions	Costos calculats. Amorti	884,02				
	<b>Escola Gerbert D'Orlhac Total</b>					<b>225.162,38</b>	
XE.C.16	Escola Ciutat d'Alba	1011	Sous i salaris	Costos de personal	22.810,31		
		1031	Seguretat social	Costos de personal	6.880,77		
		1041	Altres costos socials	Costos de personal	114,73		
		2021	Material i altres fungibles	Adquisició de béns i serv	1.502,17		
		30320	Manteniment i reparació edificis	Serveis exteriors	446,00		
		30321	M. edificis - alarmes	Serveis exteriors	758,56		
		3034	Climatització	Serveis exteriors	8.491,00		
		3042	Neteja	Serveis exteriors	180.706,37		
3082	Electricitat	Serveis exteriors	16.546,82				
3084	Gas	Serveis exteriors	11.384,39				

## 4.7.2. RESUM DEL COST D'EDIFICIS, PER TIPOLOGIES

### Detall per element de cost

Tipologia edificis	ID_TASCA	Edifici	Codi_E C	Element de cost (detall)	Element de cost	Cost		
Edificis educatius	XE.C.16	Escola Ciutat d'Alba	3091	Comunicacions	Serveis exteriors	839,94		
		<b>Escola Ciutat d'Alba Total</b>				<b>250.481,07</b>		
	XE.C.17	Escola Turó de Can Matas	1011	Sous i salaris	Costos de personal	25.088,70		
			1031	Seguretat social	Costos de personal	-1.070,09		
			1041	Altres costos socials	Costos de personal	114,73		
			1042	Pla de jubilació	Costos de personal	533,66		
			2021	Material i altres fungibles	Adquisició de béns i serv	1.502,17		
			30320	Manteniment i reparació edificis	Serveis exteriors	585,15		
			30321	M. edificis - alarmes	Serveis exteriors	624,99		
			30322	M. edificis - ascensors	Serveis exteriors	743,86		
			30323	M. edificis - sist. contra incendis	Serveis exteriors	1.525,10		
			3034	Climatització	Serveis exteriors	13.180,81		
			3042	Neteja	Serveis exteriors	166.805,88		
			3082	Electricitat	Serveis exteriors	14.476,36		
			3083	Aigua	Serveis exteriors	4.525,61		
			3084	Gas	Serveis exteriors	8.132,61		
			3091	Comunicacions	Serveis exteriors	1.694,03		
			5011	Amortitzacions	Costos calculats. Amorti	1.146,43		
				<b>Escola Turó de Can Matas Total</b>				<b>239.610,00</b>
	XE.C.18	Escola L'Olivera	1011	Sous i salaris	Costos de personal	25.809,72		
			1031	Seguretat social	Costos de personal	3.676,76		
			1041	Altres costos socials	Costos de personal	814,99		
			2021	Material i altres fungibles	Adquisició de béns i serv	1.502,17		
			30320	Manteniment i reparació edificis	Serveis exteriors	7.203,24		
			30321	M. edificis - alarmes	Serveis exteriors	868,22		
			30322	M. edificis - ascensors	Serveis exteriors	997,67		
			30323	M. edificis - sist. contra incendis	Serveis exteriors	1.924,26		
			3034	Climatització	Serveis exteriors	10.807,77		
			3042	Neteja	Serveis exteriors	192.290,11		
			3082	Electricitat	Serveis exteriors	18.188,78		
			3083	Aigua	Serveis exteriors	9.690,95		
			3084	Gas	Serveis exteriors	13.209,43		
			3091	Comunicacions	Serveis exteriors	2.274,16		
			5011	Amortitzacions	Costos calculats. Amorti	1.890,97		
				<b>Escola L'Olivera Total</b>				<b>291.149,20</b>
			XE.C.19	Conservatori i escola de música	1011	Sous i salaris	Costos de personal	52.114,92
	1031	Seguretat social			Costos de personal	16.615,13		
	1041	Altres costos socials			Costos de personal	518,46		
	2021	Material i altres fungibles			Adquisició de béns i serv	1.502,17		
	30320	Manteniment i reparació edificis			Serveis exteriors	833,20		
	30321	M. edificis - alarmes			Serveis exteriors	3.797,85		
	30322	M. edificis - ascensors			Serveis exteriors	3.349,04		
	30323	M. edificis - sist. contra incendis			Serveis exteriors	1.462,54		
	3034	Climatització			Serveis exteriors	49.044,80		
	3042	Neteja			Serveis exteriors	74.135,95		
	3062	Assegurances			Serveis exteriors	11.943,86		
	3082	Electricitat			Serveis exteriors	39.779,90		
	3083	Aigua			Serveis exteriors	995,81		
	3084	Gas			Serveis exteriors	6.258,05		
	3091	Comunicacions			Serveis exteriors	569,25		
	5011	Amortitzacions			Costos calculats. Amorti	68.254,77		
		<b>Conservatori i escola de música Total</b>						<b>331.175,70</b>
	XE.C.20	Escola oficial d'idiomes	30323	M. edificis - sist. contra incendis	Serveis exteriors	45,87		
			3082	Electricitat	Serveis exteriors	3.623,57		
			3083	Aigua	Serveis exteriors	686,42		
			3084	Gas	Serveis exteriors	1.820,86		
		<b>Escola oficial d'idiomes Total</b>				<b>6.176,72</b>		
	<b>Edificis educatius Total</b>						<b>3.510.086,64</b>	
	Edificis esportius	XE.F.01	Camp de futbol Can Magí	30323	M. edificis - sist. contra incendis	Serveis exteriors	17,33	
				3034	Climatització	Serveis exteriors	5.085,24	
				3041	Contractes externs	Serveis exteriors	482,79	

## 4.7.2. RESUM DEL COST D'EDIFICIS, PER TIPOLOGIES

### Detall per element de cost

Tipologia edificis	ID_TASCA	Edifici	Codi_E C	Element de cost (detall)	Element de cost	Cost			
Edificis esportius	XE.F.01	Camp de futbol Can Magí	3042	Neteja	Serveis exteriors	17.607,29			
			3062	Assegurances	Serveis exteriors	661,86			
			3082	Electricitat	Serveis exteriors	11.729,93			
			3083	Aigua	Serveis exteriors	5.798,44			
			3084	Gas	Serveis exteriors	1.439,57			
			5011	Amortitzacions	Costos calculats. Amorti	17.968,34			
			7014	Altres transferències	Costos de transferències	41.218,37			
			<b>Camp de futbol Can Magí Total</b>						<b>102.009,16</b>
	XE.F.02	Camp de futbol Mira-Sol	1011	Sous i salaris	Costos de personal	39.570,48			
			1031	Seguretat social	Costos de personal	10.299,38			
			1041	Altres costos socials	Costos de personal	260,02			
			1042	Pla de jubilació	Costos de personal	404,40			
			2021	Material i altres fungibles	Adquisició de béns i serv	105,32			
			30320	Manteniment i reparació edificis	Serveis exteriors	5.581,74			
			30323	M. edificis - sist. contra incendis	Serveis exteriors	28,54			
			3034	Climatització	Serveis exteriors	1.698,05			
			3042	Neteja	Serveis exteriors	16.680,59			
			3062	Assegurances	Serveis exteriors	323,16			
			3082	Electricitat	Serveis exteriors	8.862,27			
			3083	Aigua	Serveis exteriors	1.912,02			
			3084	Gas	Serveis exteriors	2.787,53			
			5011	Amortitzacions	Costos calculats. Amorti	22.367,23			
			<b>Camp de futbol Mira-Sol Total</b>						<b>110.880,72</b>
			XE.F.03	Pista de petanca Sant Cugat	30320	Manteniment i reparació edificis	Serveis exteriors	317,41	
					30323	M. edificis - sist. contra incendis	Serveis exteriors	12,24	
	30324	M. edificis - instal. gas, electricita			Serveis exteriors	1.801,69			
	3034	Climatització			Serveis exteriors	145,33			
	3082	Electricitat			Serveis exteriors	4.718,34			
	3083	Aigua			Serveis exteriors	1.360,09			
	<b>Pista de petanca Sant Cugat Total</b>						<b>8.355,10</b>		
	XE.F.04	Pista de petanca Sant Francesc	30323	M. edificis - sist. contra incendis	Serveis exteriors	6,12			
			30324	M. edificis - instal. gas, electricita	Serveis exteriors	1.801,69			
			3034	Climatització	Serveis exteriors	1.457,72			
			3062	Assegurances	Serveis exteriors	22,89			
			5011	Amortitzacions	Costos calculats. Amorti	1.140,74			
	<b>Pista de petanca Sant Francesc Total</b>						<b>4.429,16</b>		
	XE.F.05	Pista de petanca Mas Janer o Mira-sol	30323	M. edificis - sist. contra incendis	Serveis exteriors	6,12			
			3034	Climatització	Serveis exteriors	2.361,52			
			3062	Assegurances	Serveis exteriors	185,74			
			3082	Electricitat	Serveis exteriors	485,19			
	<b>Pista de petanca Mas Janer o Mira-sol Total</b>						<b>3.038,57</b>		
	XE.F.06	Pista de petanca Can Cabassa	3083	Aigua	Serveis exteriors	562,61			
			<b>Pista de petanca Can Cabassa Total</b>						<b>562,61</b>
	XE.F.07	Piscina Cooperativa Aigües de La Flor	30320	Manteniment i reparació edificis	Serveis exteriors	2.032,80			
			30321	M. edificis - alarmes	Serveis exteriors	367,48			
			3034	Climatització	Serveis exteriors	3.738,16			
			3062	Assegurances	Serveis exteriors	176,33			
			3082	Electricitat	Serveis exteriors	2.557,03			
			3083	Aigua	Serveis exteriors	1.536,97			
			3084	Gas	Serveis exteriors	1.329,05			
			5011	Amortitzacions	Costos calculats. Amorti	12.830,75			
			7014	Altres transferències	Costos de transferències	21.094,10			
	<b>Piscina Cooperativa Aigües de La Floresta Total</b>						<b>45.662,66</b>		
	XE.F.08	Piscines del Parc Central	30320	Manteniment i reparació edificis	Serveis exteriors	9.186,94			
			3034	Climatització	Serveis exteriors	1.869,61			
			3062	Assegurances	Serveis exteriors	862,22			
			3083	Aigua	Serveis exteriors	16.023,50			
			3084	Gas	Serveis exteriors	1.912,82			
			5011	Amortitzacions	Costos calculats. Amorti	38.841,21			
			7014	Altres transferències	Costos de transferències	19.326,06			
	<b>Piscines del Parc Central Total</b>						<b>88.022,36</b>		
	XE.F.09	PAV1 (antiga sala escolar)	2021	Material i altres fungibles	Adquisició de béns i serv	327,39			

## 4.7.2. RESUM DEL COST D'EDIFICIS, PER TIPOLOGIES

### Detall per element de cost

Tipologia edificis	ID_TASCA	Edifici	Codi_E C	Element de cost (detall)	Element de cost	Cost		
Edificis esportius	XE.F.09	PAV1 (antiga sala escolar)	3021	Lloguer, arrendament i cànons	Serveis exteriors	1.134,14		
			30320	Manteniment i reparació edificis	Serveis exteriors	44,00		
			3062	Assegurances	Serveis exteriors	828,56		
			5011	Amortitzacions	Costos calculats. Amorti	25.929,01		
	<b>PAV1 (antiga sala escolar) Total</b>						<b>28.263,09</b>	
	XE.F.10	PAV2 (pavelló d'hoquei)	2021	Material i altres fungibles	Adquisició de béns i serv	436,52		
			3021	Lloguer, arrendament i cànons	Serveis exteriors	14.989,65		
			30320	Manteniment i reparació edificis	Serveis exteriors	1.165,48		
			3034	Climatització	Serveis exteriors	2.085,40		
			3041	Contractes externs	Serveis exteriors	2.746,70		
3062			Assegurances	Serveis exteriors	1.682,22			
3082			Electricitat	Serveis exteriors	2.452,27			
5011			Amortitzacions	Costos calculats. Amorti	25.929,01			
<b>PAV2 (pavelló d'hoquei) Total</b>						<b>51.487,24</b>		
XE.F.11	PAV3 (nou pavelló)	1011	Sous i salaris	Costos de personal	84.180,60			
		1031	Seguretat social	Costos de personal	21.910,47			
		1041	Altres costos socials	Costos de personal	553,15			
		1042	Pla de jubilació	Costos de personal	860,31			
		2021	Material i altres fungibles	Adquisició de béns i serv	1.647,52			
		30320	Manteniment i reparació edificis	Serveis exteriors	13.328,85			
		30321	M. edificis - alarmes	Serveis exteriors	535,11			
		30322	M. edificis - ascensors	Serveis exteriors	1.473,30			
		30323	M. edificis - sist. contra incendis	Serveis exteriors	2.420,88			
		3034	Climatització	Serveis exteriors	6.481,69			
		3041	Contractes externs	Serveis exteriors	5.295,08			
		3042	Neteja	Serveis exteriors	39.848,07			
		3062	Assegurances	Serveis exteriors	1.535,01			
		3082	Electricitat	Serveis exteriors	23.706,41			
		3083	Aigua	Serveis exteriors	3.563,66			
		3084	Gas	Serveis exteriors	17.070,77			
		3091	Comunicacions	Serveis exteriors	119,68			
		5011	Amortitzacions	Costos calculats. Amorti	71.244,80			
		<b>PAV3 (nou pavelló) Total</b>						<b>295.775,35</b>
		XE.F.12	Pavelló Voleibol - Valldoreix	1011	Sous i salaris	Costos de personal	47.382,14	
1031	Seguretat social			Costos de personal	12.332,59			
1041	Altres costos socials			Costos de personal	311,35			
1042	Pla de jubilació			Costos de personal	484,24			
2021	Material i altres fungibles			Adquisició de béns i serv	453,51			
30320	Manteniment i reparació edificis			Serveis exteriors	7.408,12			
30321	M. edificis - alarmes			Serveis exteriors	3.248,41			
30323	M. edificis - sist. contra incendis			Serveis exteriors	63,20			
30324	M. edificis - instal. gas, electricita			Serveis exteriors	700,98			
3034	Climatització			Serveis exteriors	23.968,76			
3042	Neteja			Serveis exteriors	40.774,77			
3062	Assegurances			Serveis exteriors	388,26			
3082	Electricitat			Serveis exteriors	15.541,67			
3083	Aigua			Serveis exteriors	2.522,60			
3084	Gas			Serveis exteriors	10.665,25			
3091	Comunicacions			Serveis exteriors	264,96			
5011	Amortitzacions			Costos calculats. Amorti	7.594,55			
<b>Pavelló Voleibol - Valldoreix Total</b>						<b>174.105,35</b>		
XE.F.13	ZEM Guinardera - pavelló (PAV)	2021	Material i altres fungibles	Adquisició de béns i serv	1.091,30			
		30320	Manteniment i reparació edificis	Serveis exteriors	13.001,89			
		30322	M. edificis - ascensors	Serveis exteriors	1.049,80			
		3041	Contractes externs	Serveis exteriors	660,66			
		3042	Neteja	Serveis exteriors	28.550,43			
		5011	Amortitzacions	Costos calculats. Amorti	70.850,69			
		7014	Altres transferències	Costos de transferències	114.814,99			
<b>ZEM Guinardera - pavelló (PAV) Total</b>						<b>230.019,76</b>		
XE.F.14	Zona esportiva Jaume Tubau	2021	Material i altres fungibles	Adquisició de béns i serv	1.091,30			
		30320	Manteniment i reparació edificis	Serveis exteriors	12.348,15			
		30323	M. edificis - sist. contra incendis	Serveis exteriors	28,54			

## 4.7.2. RESUM DEL COST D'EDIFICIS, PER TIPOLOGIES

### Detall per element de cost

Tipologia edificis	ID_TASCA	Edifici	Codi_E C	Element de cost (detall)	Element de cost	Cost	
Edificis esportius	XE.F.14	Zona esportiva Jaume Tubau	30324	M. edificis - instal. gas, electricita	Serveis exteriors	1.378,72	
			3034	Climatització	Serveis exteriors	19.232,05	
			3041	Contractes externs	Serveis exteriors	5.284,88	
			3042	Neteja	Serveis exteriors	44.481,57	
			3062	Assegurances	Serveis exteriors	961,61	
			3082	Electricitat	Serveis exteriors	25.819,68	
			3083	Aigua	Serveis exteriors	6.370,19	
			3084	Gas	Serveis exteriors	4.149,99	
			5011	Amortitzacions	Costos calculats. Amorti	109.886,70	
			7014	Altres transferències	Costos de transferències	114.657,35	
		<b>Zona esportiva Jaume Tubau Total</b>				<b>345.690,74</b>	
XE.F.15	Zona esportiva de La Floresta	1011	Sous i salaris	Costos de personal	45.170,08		
		1031	Seguretat social	Costos de personal	11.756,84		
		1041	Altres costos socials	Costos de personal	296,81		
		1042	Pla de jubilació	Costos de personal	461,63		
		2021	Material i altres fungibles	Adquisició de béns i serv	1.211,53		
		30320	Manteniment i reparació edificis	Serveis exteriors	544,65		
		30323	M. edificis - sist. contra incendis	Serveis exteriors	28,54		
		3034	Climatització	Serveis exteriors	778,78		
		3042	Neteja	Serveis exteriors	29.191,03		
		3062	Assegurances	Serveis exteriors	200,28		
		3082	Electricitat	Serveis exteriors	10.228,12		
		3083	Aigua	Serveis exteriors	1.075,88		
		3084	Gas	Serveis exteriors	2.658,09		
		3091	Comunicacions	Serveis exteriors	480,70		
		5011	Amortitzacions	Costos calculats. Amorti	20.775,22		
				<b>Zona esportiva de La Floresta Total</b>			<b>124.858,17</b>
XE.F.16	Ciutat esportiva Guinardera	2021	Material i altres fungibles	Adquisició de béns i serv	1.091,30		
		30320	Manteniment i reparació edificis	Serveis exteriors	1.790,86		
		30322	M. edificis - ascensors	Serveis exteriors	357,77		
		30323	M. edificis - sist. contra incendis	Serveis exteriors	2.840,94		
		30324	M. edificis - instal. gas, electricita	Serveis exteriors	665,50		
		3034	Climatització	Serveis exteriors	-14.828,69		
		3042	Neteja	Serveis exteriors	45.408,27		
		3062	Assegurances	Serveis exteriors	2.907,15		
		3082	Electricitat	Serveis exteriors	51.048,24		
		3083	Aigua	Serveis exteriors	6.704,28		
		3084	Gas	Serveis exteriors	11.707,05		
		5011	Amortitzacions	Costos calculats. Amorti	144.852,53		
				<b>Ciutat esportiva Guinardera Total</b>			<b>254.545,20</b>
		XE.F.17	Pista Polisportiva Mas Janer	30320	Manteniment i reparació edificis	Serveis exteriors	344,20
3042	Neteja			Serveis exteriors	3.706,80		
3082	Electricitat			Serveis exteriors	940,07		
3083	Aigua			Serveis exteriors	570,38		
5011	Amortitzacions			Costos calculats. Amorti	3.228,22		
				<b>Pista Polisportiva Mas Janer Total</b>			<b>8.789,67</b>
XE.F.18	Pistes Polisportives Sant Francesc	1011	Sous i salaris	Costos de personal	24.638,22		
		1031	Seguretat social	Costos de personal	6.412,82		
		1041	Altres costos socials	Costos de personal	161,90		
		1042	Pla de jubilació	Costos de personal	251,80		
		2021	Material i altres fungibles	Adquisició de béns i serv	65,58		
		30320	Manteniment i reparació edificis	Serveis exteriors	516,30		
		30323	M. edificis - sist. contra incendis	Serveis exteriors	11,21		
		3041	Contractes externs	Serveis exteriors	593,58		
		3042	Neteja	Serveis exteriors	7.413,59		
		3062	Assegurances	Serveis exteriors	125,42		
		3082	Electricitat	Serveis exteriors	1.413,53		
		3083	Aigua	Serveis exteriors	405,85		
		3091	Comunicacions	Serveis exteriors	211,44		
				<b>Pistes Polisportives Sant Francesc Total</b>			<b>42.221,25</b>
XE.F.19	Sala esportiva Canigó	30321	M. edificis - alarmes	Serveis exteriors	657,41		
		3042	Neteja	Serveis exteriors	16.680,59		

## 4.7.2. RESUM DEL COST D'EDIFICIS, PER TIPOLOGIES

### Detall per element de cost

Tipologia edificis	ID_TASCA	Edifici	Codi_E C	Element de cost (detall)	Element de cost	Cost		
Edificis esportius	XE.F.19	Sala esportiva Canigó	3062	Assegurances	Serveis exteriors	340,23		
			5011	Amortitzacions	Costos calculats. Amorti	10.296,59		
			<b>Sala esportiva Canigó Total</b>					<b>27.974,81</b>
	XE.F.20	Rocòdrom	3062	Assegurances	Serveis exteriors	7,73		
			5011	Amortitzacions	Costos calculats. Amorti	6.617,93		
			<b>Rocòdrom Total</b>					<b>6.625,66</b>
	XE.F.21	CEIP L´ Olivera - POL / SAL	1011	Sous i salaris	Costos de personal	20.905,16		
			1031	Seguretat social	Costos de personal	5.441,18		
			1041	Altres costos socials	Costos de personal	137,37		
			1042	Pla de jubilació	Costos de personal	213,65		
			2021	Material i altres fungibles	Adquisició de béns i serv	492,16		
			30320	Manteniment i reparació edificis	Serveis exteriors	574,30		
			3034	Climatització	Serveis exteriors	2.701,94		
			<b>CEIP L´ Olivera - POL / SAL Total</b>					<b>30.465,76</b>
			XE.F.22	CEIP Catalunya - POL / PAV	1011	Sous i salaris	Costos de personal	35.090,80
					1031	Seguretat social	Costos de personal	9.133,41
	1041	Altres costos socials			Costos de personal	230,58		
	1042	Pla de jubilació			Costos de personal	358,62		
	2021	Material i altres fungibles			Adquisició de béns i serv	529,92		
	30320	Manteniment i reparació edificis			Serveis exteriors	402,20		
	3034	Climatització			Serveis exteriors	7.429,10		
	<b>CEIP Catalunya - POL / PAV Total</b>					<b>53.174,64</b>		
	XE.F.23	CEIP Joan Maragall - POL / PAV	1011	Sous i salaris	Costos de personal	29.864,51		
			1031	Seguretat social	Costos de personal	7.773,12		
			1041	Altres costos socials	Costos de personal	196,24		
			1042	Pla de jubilació	Costos de personal	305,21		
			2021	Material i altres fungibles	Adquisició de béns i serv	516,01		
			30320	Manteniment i reparació edificis	Serveis exteriors	316,15		
			3034	Climatització	Serveis exteriors	5.990,10		
			3062	Assegurances	Serveis exteriors	172,83		
			5011	Amortitzacions	Costos calculats. Amorti	525,12		
			<b>CEIP Joan Maragall - POL / PAV Total</b>					<b>45.659,29</b>
	XE.F.24	CEIP La Floresta - POL / PAV	1011	Sous i salaris	Costos de personal	27.438,02		
			1031	Seguretat social	Costos de personal	7.141,55		
			1041	Altres costos socials	Costos de personal	180,30		
			1042	Pla de jubilació	Costos de personal	280,41		
			2021	Material i altres fungibles	Adquisició de béns i serv	509,55		
			30320	Manteniment i reparació edificis	Serveis exteriors	574,30		
			3034	Climatització	Serveis exteriors	3.667,49		
	5011	Amortitzacions	Costos calculats. Amorti	725,50				
	<b>CEIP La Floresta - POL / PAV Total</b>					<b>40.517,13</b>		
	XE.F.25	CEIP Pins del Vallès - SAL	2021	Material i altres fungibles	Adquisició de béns i serv	436,52		
			30320	Manteniment i reparació edificis	Serveis exteriors	789,43		
			3034	Climatització	Serveis exteriors	3.795,36		
	<b>CEIP Pins del Vallès - SAL Total</b>					<b>5.021,30</b>		
	XE.F.26	CEIP Pi d'en Xandri - POL / SAL	2021	Material i altres fungibles	Adquisició de béns i serv	436,52		
			30320	Manteniment i reparació edificis	Serveis exteriors	402,20		
	<b>CEIP Pi d'en Xandri - POL / SAL Total</b>					<b>838,72</b>		
	XE.F.27	CEIP Collserola - POL / SAL	1011	Sous i salaris	Costos de personal	24.638,22		
			1031	Seguretat social	Costos de personal	6.412,82		
			1041	Altres costos socials	Costos de personal	161,90		
			1042	Pla de jubilació	Costos de personal	251,80		
			2021	Material i altres fungibles	Adquisició de béns i serv	502,10		
			30320	Manteniment i reparació edificis	Serveis exteriors	230,10		
			30323	M. edificis - sist. contra incendis	Serveis exteriors	1.858,64		
			3062	Assegurances	Serveis exteriors	115,60		
			5011	Amortitzacions	Costos calculats. Amorti	215,75		
			<b>CEIP Collserola - POL / SAL Total</b>					<b>34.386,93</b>
	XE.F.28	CEIP Gerbert D'Orlhac - POL / SAL	1011	Sous i salaris	Costos de personal	21.875,76		
			1031	Seguretat social	Costos de personal	5.693,81		
			1041	Altres costos socials	Costos de personal	143,75		
			1042	Pla de jubilació	Costos de personal	223,57		



## 4.7.2. RESUM DEL COST D'EDIFICIS, PER TIPOLOGIES

### Detall per element de cost

Tipologia edificis	ID_TASCA	Edifici	Codi_E C	Element de cost (detall)	Element de cost	Cost		
Edificis esportius	XE.F.28	CEIP Gerbert D'Orlhac - POL / SAL	2021	Material i altres fungibles	Adquisició de béns i serv	494,75		
			30320	Manteniment i reparació edificis	Serveis exteriors	574,30		
		<b>CEIP Gerbert D'Orlhac - POL / SAL Total</b>				<b>29.005,92</b>		
Edificis esportius	XE.F.29	CEIP Can Matas - POL / SAL	1011	Sous i salaris	Costos de personal	16.985,44		
			1031	Seguretat social	Costos de personal	4.420,96		
			1041	Altres costos socials	Costos de personal	111,61		
			1042	Pla de jubilació	Costos de personal	173,59		
			2021	Material i altres fungibles	Adquisició de béns i serv	481,73		
			30320	Manteniment i reparació edificis	Serveis exteriors	402,20		
			3034	Climatització	Serveis exteriors	3.295,20		
		<b>CEIP Can Matas - POL / SAL Total</b>				<b>25.870,74</b>		
Edificis esportius	XE.F.30	CEIP Ciutat d'Alba - POL/SAL	2021	Material i altres fungibles	Adquisició de béns i serv	436,52		
			30320	Manteniment i reparació edificis	Serveis exteriors	574,30		
		<b>CEIP Ciutat d'Alba - POL/SAL Total</b>				<b>1.010,82</b>		
Edificis esportius	XE.F.31	IES Angeleta Ferrer - gimnàs i pista po	1011	Sous i salaris	Costos de personal	16.612,14		
			1031	Seguretat social	Costos de personal	4.323,80		
			1041	Altres costos socials	Costos de personal	109,16		
			1042	Pla de jubilació	Costos de personal	169,77		
			2021	Material i altres fungibles	Adquisició de béns i serv	44,22		
			30320	Manteniment i reparació edificis	Serveis exteriors	860,50		
		<b>IES Angeleta Ferrer - gimnàs i pista polisportiva Total</b>				<b>22.119,58</b>		
Edificis esportius	XE.F.32	IES Arnau Cadell - gimnàs i pista polis	30320	Manteniment i reparació edificis	Serveis exteriors	731,43		
							<b>IES Arnau Cadell - gimnàs i pista polisportiva Total</b>	<b>731,43</b>
Edificis esportius	XE.F.33	IES Pla Farreras - gimnàs i pista polisp	1011	Sous i salaris	Costos de personal	25.944,80		
			1031	Seguretat social	Costos de personal	6.752,89		
			1041	Altres costos socials	Costos de personal	170,48		
			1042	Pla de jubilació	Costos de personal	265,15		
			2021	Material i altres fungibles	Adquisició de béns i serv	69,06		
			3021	Lloguer, arrendament i cànon	Serveis exteriors	12.362,50		
30320	Manteniment i reparació edificis	Serveis exteriors	1.075,63					
		<b>IES Pla Farreras - gimnàs i pista polisportiva Total</b>				<b>46.640,51</b>		
Edificis esportius	XE.F.34	IES Leonardo da Vinci - gimnàs i pista	30320	Manteniment i reparació edificis	Serveis exteriors	946,55		
							<b>IES Leonardo da Vinci - gimnàs i pista Total</b>	<b>946,55</b>
Edificis esportius	XE.F.35	Escola Europa - Pavelló	3021	Lloguer, arrendament i cànon	Serveis exteriors	21.736,44		
							<b>Escola Europa - Pavelló Total</b>	<b>21.736,44</b>
Edificis esportius	XE.F.36	Escola Thau - Pavelló	3021	Lloguer, arrendament i cànon	Serveis exteriors	10.761,51		
							<b>Escola Thau - Pavelló Total</b>	<b>10.761,51</b>
Edificis esportius	XE.F.37	Pistes de lliure utilització a parcs	30320	Manteniment i reparació edificis	Serveis exteriors	10.227,02		
			5011	Amortitzacions	Costos calculats. Amorti	580,63		
							<b>Pistes de lliure utilització a parcs Total</b>	<b>10.807,65</b>
Edificis esportius	XE.F.38	Pistes skate les Planes	3062	Assegurances	Serveis exteriors	12,96		
			5011	Amortitzacions	Costos calculats. Amorti	1.489,81		
							<b>Pistes skate les Planes Total</b>	<b>1.502,77</b>
Edificis esportius	XE.F.39	Pista Polisportiva Can Barata	30320	Manteniment i reparació edificis	Serveis exteriors	3.355,65		
			5011	Amortitzacions	Costos calculats. Amorti	128,56		
							<b>Pista Polisportiva Can Barata Total</b>	<b>3.484,21</b>
Edificis esportius	XE.F.40	Centre de fitness i piscina rbl. Celler	7012	Ajuts socials	Costos de transferències	1.891,24		
							<b>Centre de fitness i piscina rbl. Celler Total</b>	<b>1.891,24</b>
<b>Edificis esportius Total</b>						<b>2.339.889,81</b>		
Habitatges polítics soc	XE.J.01	Centre obert de La Floresta	3021	Lloguer, arrendament i cànon	Serveis exteriors	186,60		
			30321	M. edificis - alarmes	Serveis exteriors	430,75		
			30323	M. edificis - sist. contra incendis	Serveis exteriors	17,33		
			3034	Climatització	Serveis exteriors	2.180,59		
			3042	Neteja	Serveis exteriors	11.583,74		
			3082	Electricitat	Serveis exteriors	1.024,83		
			3083	Aigua	Serveis exteriors	153,70		
			3084	Gas	Serveis exteriors	1.329,05		
			3091	Comunicacions	Serveis exteriors	1.803,92		
			5011	Amortitzacions	Costos calculats. Amorti	69,58		
							<b>Centre obert de La Floresta Total</b>	<b>18.780,08</b>
			XE.J.02	Local C.Ignasi Barraquer, 1 baixos-1 +	3021	Lloguer, arrendament i cànon	Serveis exteriors	8.664,36

## 4.7.2. RESUM DEL COST D'EDIFICIS, PER TIPOLOGIES

### Detall per element de cost

Tipologia edificis	ID_TASCA	Edifici	Codi_E C	Element de cost (detall)	Element de cost	Cost	
Habitatges polítics soc	XE.J.02	Local C.Ignasi Barraquer, 1 baixos-1 +	30323	M. edificis - sist. contra incendis	Serveis exteriors	11,21	
			3034	Climatització	Serveis exteriors	755,32	
			3042	Neteja	Serveis exteriors	7.413,59	
			3062	Assegurances	Serveis exteriors	3,03	
			3082	Electricitat	Serveis exteriors	1.186,14	
			3083	Aigua	Serveis exteriors	860,60	
			3084	Gas	Serveis exteriors	1.386,45	
			<b>Local C.Ignasi Barraquer, 1 baixos-1 + traster T6 Total</b>				<b>20.280,70</b>
	XE.J.03	Local C.Ignasi Barraquer, 3 baixos-2 +	3021	Lloguer, arrendament i cànons	Serveis exteriors	9.681,20	
			3034	Climatització	Serveis exteriors	755,32	
			3062	Assegurances	Serveis exteriors	3,03	
			<b>Local C.Ignasi Barraquer, 3 baixos-2 + traster T7 Total</b>				<b>10.439,55</b>
	XE.J.04	Habitatge C.Ignasi Barraquer, 3 baixos:	3084	Gas	Serveis exteriors	928,84	
				<b>Habitatge C.Ignasi Barraquer, 3 baixos-1 Total</b>			<b>928,84</b>
	XE.J.05	Habitatge C. Benet Cortada, 14 1r 3a	3021	Lloguer, arrendament i cànons	Serveis exteriors	5.407,20	
			3082	Electricitat	Serveis exteriors	1.321,20	
			3083	Aigua	Serveis exteriors	235,24	
				<b>Habitatge C. Benet Cortada, 14 1r 3a Total</b>			<b>6.963,64</b>
	XE.J.06	Habitatge C. Penya Regalèssia, 1, 4t 3:	3021	Lloguer, arrendament i cànons	Serveis exteriors	4.528,08	
			3082	Electricitat	Serveis exteriors	949,24	
			3083	Aigua	Serveis exteriors	167,60	
				<b>Habitatge C. Penya Regalèssia, 1, 4t 3a (cantonada C.Josefina Mascareñas, 15-17) Total</b>			<b>5.644,92</b>
	XE.J.07	Habitatge C. Benet Cortada, 20 2n 2a	3021	Lloguer, arrendament i cànons	Serveis exteriors	6.385,44	
			3082	Electricitat	Serveis exteriors	1.316,24	
			3083	Aigua	Serveis exteriors	750,70	
			<b>Habitatge C. Benet Cortada, 20 2n 2a Total</b>			<b>8.452,38</b>	
XE.J.08	Habitatge Pl. Lluís Millet, 10 1r 4a	3021	Lloguer, arrendament i cànons	Serveis exteriors	4.266,60		
			<b>Habitatge Pl. Lluís Millet, 10 1r 4a Total</b>			<b>4.266,60</b>	
XE.J.09	Habitatge Pl. Coll, 4, 3r 3a	3021	Lloguer, arrendament i cànons	Serveis exteriors	5.539,92		
		3083	Aigua	Serveis exteriors	74,47		
			<b>Habitatge Pl. Coll, 4, 3r 3a Total</b>			<b>5.614,39</b>	
XE.J.10	Habitatge C. Pau Muñoz, 12 D, 4t 1a	3021	Lloguer, arrendament i cànons	Serveis exteriors	6.064,20		
			<b>Habitatge C. Pau Muñoz, 12 D, 4t 1a Total</b>			<b>6.064,20</b>	
XE.J.11	Habitatge C. Vallseca, 76, 3r 1a	3021	Lloguer, arrendament i cànons	Serveis exteriors	6.263,28		
			<b>Habitatge C. Vallseca, 76, 3r 1a Total</b>			<b>6.263,28</b>	
XE.J.12	Habitatge Camí Can Minguet, 99, 2n 1:	3021	Lloguer, arrendament i cànons	Serveis exteriors	3.739,80		
			<b>Habitatge Camí Can Minguet, 99, 2n 14a Total</b>			<b>3.739,80</b>	
XE.J.13	Habitatge C. Benet Cortada, 18 4t 2a	3021	Lloguer, arrendament i cànons	Serveis exteriors	6.506,40		
		3082	Electricitat	Serveis exteriors	1.808,70		
		3083	Aigua	Serveis exteriors	323,48		
			<b>Habitatge C. Benet Cortada, 18 4t 2a Total</b>			<b>8.638,58</b>	
XE.J.14	Habitatge C. Benet Cortada, 16 2n 1a	3021	Lloguer, arrendament i cànons	Serveis exteriors	5.528,28		
			<b>Habitatge C. Benet Cortada, 16 2n 1a Total</b>			<b>5.528,28</b>	
XE.J.15	Habitatge Camí de Can Minguet, 99 3r	3021	Lloguer, arrendament i cànons	Serveis exteriors	3.550,32		
			<b>Habitatge Camí de Can Minguet, 99 3r 3a Total</b>			<b>3.550,32</b>	
XE.J.16	Habitatge C. Vallseca 74 1r 1a	3021	Lloguer, arrendament i cànons	Serveis exteriors	6.736,20		
			<b>Habitatge C. Vallseca 74 1r 1a Total</b>			<b>6.736,20</b>	
XE.J.17	Habitatge C. Pau Muñoz 12, 3r 3a	3021	Lloguer, arrendament i cànons	Serveis exteriors	6.989,52		
			<b>Habitatge C. Pau Muñoz 12, 3r 3a Total</b>			<b>6.989,52</b>	
XE.J.18	Habitatge C. Vallseca, 76 2n 3a	3021	Lloguer, arrendament i cànons	Serveis exteriors	6.323,64		
			<b>Habitatge C. Vallseca, 76 2n 3a Total</b>			<b>6.323,64</b>	
XE.J.19	Habitatge Avinguda de la Clota, 8 1r 7:	3021	Lloguer, arrendament i cànons	Serveis exteriors	5.056,56		
			<b>Habitatge Avinguda de la Clota, 8 1r 7a Total</b>			<b>5.056,56</b>	
XE.J.21	Habitatge C. Benet Cortada, 20 1r 2a	3021	Lloguer, arrendament i cànons	Serveis exteriors	6.443,04		
			<b>Habitatge C. Benet Cortada, 20 1r 2a Total</b>			<b>6.443,04</b>	
XE.J.22	Habitatge Plaça Ausiàs March, 3 2n 3a	3021	Lloguer, arrendament i cànons	Serveis exteriors	3.896,16		
			<b>Habitatge Plaça Ausiàs March, 3 2n 3a Total</b>			<b>3.896,16</b>	
XE.J.23	Habitatge Plaça del Coll, 4 4t 2a	3021	Lloguer, arrendament i cànons	Serveis exteriors	5.517,60		
			<b>Habitatge Plaça del Coll, 4 4t 2a Total</b>			<b>5.517,60</b>	
XE.J.24	Habitatge Avinguda de la Clota, 8 2n 3	3021	Lloguer, arrendament i cànons	Serveis exteriors	2.996,19		
			<b>Habitatge Avinguda de la Clota, 8 2n 3a Total</b>			<b>2.996,19</b>	
XE.J.25	Habitatge Camí Can Minguet, 99, 1r 4:	3021	Lloguer, arrendament i cànons	Serveis exteriors	2.733,75		



## 4.7.2. RESUM DEL COST D'EDIFICIS, PER TIPOLOGIES

### Detall per element de cost

Tipologia edificis	ID_TASCA	Edifici	Codi_E C	Element de cost (detall)	Element de cost	Cost
Habitatges polítics soc	XE.J.25	<b>Habitatge Camí Can Minguet, 99, 1r 4a Total</b>				<b>2.733,75</b>
<b>Habitatges polítics socials Total</b>						<b>161.848,22</b>
Instal·lacions via pública i jardineria	XE.K.01	Brigada. Magatzem c/Vallès	30321	M. edificis - alarmes	Serveis exteriors	371,92
			30323	M. edificis - sist. contra incendis	Serveis exteriors	1.482,15
			3034	Climatització	Serveis exteriors	3.988,71
			3042	Neteja	Serveis exteriors	5.560,20
			3062	Assegurances	Serveis exteriors	1.364,24
			3082	Electricitat	Serveis exteriors	4.130,03
			3083	Aigua	Serveis exteriors	481,91
			3091	Comunicacions	Serveis exteriors	171,31
			5011	Amortitzacions	Costos calculats. Amorti	3.780,50
	<b>Brigada. Magatzem c/Vallès Total</b>					<b>21.330,95</b>
	XE.K.02	Brigada. Magatzem 2, sota Pl. Rei	30323	M. edificis - sist. contra incendis	Serveis exteriors	51,98
			3082	Electricitat	Serveis exteriors	4.171,52
3083			Aigua	Serveis exteriors	488,19	
3084			Gas	Serveis exteriors	1.117,05	
3091			Comunicacions	Serveis exteriors	1.026,71	
<b>Brigada. Magatzem 2, sota Pl. Rei Total</b>					<b>6.855,45</b>	
XE.K.03	Brigada. Magatzem Ctra Roquetes (co	3062	Assegurances	Serveis exteriors	67,56	
		3082	Electricitat	Serveis exteriors	1.248,78	
		3083	Aigua	Serveis exteriors	3.109,86	
<b>Brigada. Magatzem Ctra Roquetes (costat punt verd) Total</b>					<b>4.426,20</b>	
XE.K.04	Brigada. Local Avda Ragull (costat CF	30323	M. edificis - sist. contra incendis	Serveis exteriors	17,33	
		30324	M. edificis - instal. gas, electricita	Serveis exteriors	2.643,37	
		3062	Assegurances	Serveis exteriors	173,48	
		3082	Electricitat	Serveis exteriors	3.969,77	
		3083	Aigua	Serveis exteriors	669,00	
<b>Brigada. Local Avda Ragull (costat CF Can Magí) (Pacheca) Total</b>					<b>7.472,95</b>	
XE.K.05	Jardineria. Local costat casa Mònaco	30323	M. edificis - sist. contra incendis	Serveis exteriors	57,08	
		3042	Neteja	Serveis exteriors	3.848,77	
		3082	Electricitat	Serveis exteriors	941,96	
		3083	Aigua	Serveis exteriors	400,75	
		3091	Comunicacions	Serveis exteriors	432,21	
<b>Jardineria. Local costat casa Mònaco Total</b>					<b>5.680,77</b>	
XE.K.06	Centre control recollida voluminosos	3091	Comunicacions	Serveis exteriors	312,50	
<b>Centre control recollida voluminosos Total</b>					<b>312,50</b>	
XE.K.07	Punt verd del centre (Roquetes)	30320	Manteniment i reparació edificis	Serveis exteriors	20.484,21	
		3041	Contractes externs	Serveis exteriors	5.445,00	
		3062	Assegurances	Serveis exteriors	261,98	
		3082	Electricitat	Serveis exteriors	1.746,32	
		3083	Aigua	Serveis exteriors	639,82	
		3091	Comunicacions	Serveis exteriors	770,29	
		5011	Amortitzacions	Costos calculats. Amorti	9.088,81	
		<b>Punt verd del centre (Roquetes) Total</b>				
XE.K.08	Punt verd Can Calopa	3041	Contractes externs	Serveis exteriors	44.946,00	
		3062	Assegurances	Serveis exteriors	230,00	
		5011	Amortitzacions	Costos calculats. Amorti	538,96	
<b>Punt verd Can Calopa Total</b>					<b>45.714,96</b>	
XE.K.09	EBAR Can Borrull I	3032	Manteniment, reparació i consen	Serveis exteriors	8.934,57	
		3062	Assegurances	Serveis exteriors	242,29	
		5011	Amortitzacions	Costos calculats. Amorti	3.798,70	
<b>EBAR Can Borrull I Total</b>					<b>12.975,56</b>	
XE.K.10	EBAR Can Borrull II	3032	Manteniment, reparació i consen	Serveis exteriors	4.024,95	
		3083	Aigua	Serveis exteriors	380,06	
		5011	Amortitzacions	Costos calculats. Amorti	1.953,25	
<b>EBAR Can Borrull II Total</b>					<b>6.358,26</b>	
XE.K.11	EBAP Miralluny	3032	Manteniment, reparació i consen	Serveis exteriors	3.674,26	
		3082	Electricitat	Serveis exteriors	365,36	
		5011	Amortitzacions	Costos calculats. Amorti	2.248,28	
<b>EBAP Miralluny Total</b>					<b>6.287,90</b>	
XE.K.12	EBAP Mira-sol	3032	Manteniment, reparació i consen	Serveis exteriors	3.382,02	

## 4.7.2. RESUM DEL COST D'EDIFICIS, PER TIPOLOGIES

### Detall per element de cost

Tipologia edificis	ID_TASCA	Edifici	Codi_E C	Element de cost (detall)	Element de cost	Cost	
Instal·lacions via	XE.K.12	EBAP Mira-sol	3082	Electricitat	Serveis exteriors	7.783,96	
			5011	Amortitzacions	Costos calculats. Amorti	2.391,30	
	<b>EBAP Mira-sol Total</b>						<b>13.557,28</b>
	XE.K.13	EDAR Costa del Golf	3032	Manteniment, reparació i consen	Serveis exteriors	10.518,16	
			3082	Electricitat	Serveis exteriors	1.783,39	
			5011	Amortitzacions	Costos calculats. Amorti	11.843,52	
	<b>EDAR Costa del Golf Total</b>						<b>24.145,07</b>
	XE.K.14	EDAR Can Barata	3032	Manteniment, reparació i consen	Serveis exteriors	26.435,74	
			3082	Electricitat	Serveis exteriors	9.782,23	
			3083	Aigua	Serveis exteriors	526,41	
			5011	Amortitzacions	Costos calculats. Amorti	5.472,45	
	<b>EDAR Can Barata Total</b>						<b>42.216,83</b>
	XE.K.15	EDAR Can Cortés	3021	Lloguer, arrendament i cànon	Serveis exteriors	7.274,40	
			3032	Manteniment, reparació i consen	Serveis exteriors	15.171,66	
			3062	Assegurances	Serveis exteriors	42,25	
			3082	Electricitat	Serveis exteriors	2.406,69	
			5011	Amortitzacions	Costos calculats. Amorti	1.868,89	
	<b>EDAR Can Cortés Total</b>						<b>26.763,89</b>
	XE.K.16	EBAR Miralluny	3032	Manteniment, reparació i consen	Serveis exteriors	4.083,40	
			3082	Electricitat	Serveis exteriors	551,07	
			5011	Amortitzacions	Costos calculats. Amorti	2.309,68	
	<b>EBAR Miralluny Total</b>						<b>6.944,15</b>
	XE.K.17	EBAR Casino La Floresta	3032	Manteniment, reparació i consen	Serveis exteriors	4.960,11	
			<b>EBAR Casino La Floresta Total</b>				
	XE.K.18	EBAR Escola Música	3032	Manteniment, reparació i consen	Serveis exteriors	3.732,71	
			<b>EBAR Escola Música Total</b>				
	XE.K.19	EBAR C. Dinamarca	3032	Manteniment, reparació i consen	Serveis exteriors	3.494,37	
			3082	Electricitat	Serveis exteriors	736,45	
	<b>EBAR C. Dinamarca Total</b>						<b>4.230,82</b>
	XE.K.20	EBAR Pl. Vila, 2 - policia (abans Club M	3032	Manteniment, reparació i consen	Serveis exteriors	3.611,27	
			<b>EBAR Pl. Vila, 2 - policia (abans Club Muntanyenc) Total</b>				
	XE.K.21	EBAR Font Rica - Sol i Aire	3032	Manteniment, reparació i consen	Serveis exteriors	3.776,34	
			3082	Electricitat	Serveis exteriors	174,28	
<b>EBAR Font Rica - Sol i Aire Total</b>						<b>3.950,62</b>	
XE.K.22	EBAR Rocòdrom	3032	Manteniment, reparació i consen	Serveis exteriors	1.168,96		
		<b>EBAR Rocòdrom Total</b>					
XE.K.23	EDAR Sol i Aire	3032	Manteniment, reparació i consen	Serveis exteriors	3.097,73		
		<b>EDAR Sol i Aire Total</b>					
XE.K.24	Dipòsit can Ribas	3032	Manteniment, reparació i consen	Serveis exteriors	642,93		
		<b>Dipòsit can Ribas Total</b>					
XE.K.25	Lavabos parc Turó de Can Matas (Josep Irla, 19) Total	3042	Neteja	Serveis exteriors	10.113,62		
		3083	Aigua	Serveis exteriors	23,12		
		<b>Lavabos parc Turó de Can Matas (Josep Irla, 19) Total</b>					
<b>Instal·lacions via pública i jardineria Total</b>						<b>305.011,04</b>	
Mercats i centres comercials	XE.G.01	Mercat de Torreblanca	2021	Material i altres fungibles	Adquisició de béns i serv	337,27	
			30320	Manteniment i reparació edificis	Serveis exteriors	136,10	
			30321	M. edificis - alarmes	Serveis exteriors	470,90	
			30322	M. edificis - ascensors	Serveis exteriors	5.828,05	
			3034	Climatització	Serveis exteriors	16.134,50	
			3062	Assegurances	Serveis exteriors	1.657,94	
			3082	Electricitat	Serveis exteriors	55.532,51	
			3083	Aigua	Serveis exteriors	6.790,83	
			3091	Comunicacions	Serveis exteriors	262,25	
			5011	Amortitzacions	Costos calculats. Amorti	52.099,82	
	<b>Mercat de Torreblanca Total</b>						<b>139.250,16</b>
	XE.G.02	Locals comercials mercat Torreblanca	3062	Assegurances	Serveis exteriors	988,74	
			<b>Locals comercials mercat Torreblanca Total</b>				
	XE.G.03	Mercat de Pere San	3062	Assegurances	Serveis exteriors	710,85	
			3091	Comunicacions	Serveis exteriors	100,41	
5011			Amortitzacions	Costos calculats. Amorti	174.273,44		
<b>Mercat de Pere San Total</b>						<b>175.084,70</b>	

## 4.7.2. RESUM DEL COST D'EDIFICIS, PER TIPOLOGIES

### Detall per element de cost

Tipologia edificis	ID_TASCA	Edifici	Codi_E C	Element de cost (detall)	Element de cost	Cost	
Mercats i centres	XE.G.04	Mercat Mirasol Centre	3062	Assegurances	Serveis exteriors	1.391,16	
			5011	Amortitzacions	Costos calculats. Amorti	96.247,26	
	<b>Mercat Mirasol Centre Total</b>						<b>97.638,42</b>
	XE.G.05	Equipament comercial Volpelleres	3062	Assegurances	Serveis exteriors	2.632,47	
			5011	Amortitzacions	Costos calculats. Amorti	67.208,22	
	<b>Equipament comercial Volpelleres Total</b>						<b>69.840,69</b>
XE.G.06	Locals comercials Mirasol Centre	3062	Assegurances	Serveis exteriors	1.181,92		
		<b>Locals comercials Mirasol Centre Total</b>					
<b>Mercats i centres comercials Total</b>						<b>483.984,63</b>	
Altres edificis	XE.M.01	Altres edificis	3034	Climatització	Serveis exteriors	822,74	
			3062	Assegurances	Serveis exteriors	0,69	
			3082	Electricitat	Serveis exteriors	318,39	
			3083	Aigua	Serveis exteriors	533,43	
			5011	Amortitzacions	Costos calculats. Amorti	4.158,50	
			<b>Altres edificis Total</b>				
	XE.M.02	Can Ribas	30321	M. edificis - alarmes	Serveis exteriors	477,05	
			30323	M. edificis - sist. contra incendis	Serveis exteriors	17,33	
			3042	Neteja	Serveis exteriors	695,02	
			3062	Assegurances	Serveis exteriors	42,32	
			3082	Electricitat	Serveis exteriors	2.401,36	
			3091	Comunicacions	Serveis exteriors	205,40	
	5011	Amortitzacions	Costos calculats. Amorti	244,81			
	<b>Can Ribas Total</b>						<b>4.083,30</b>
	XE.M.03	Pis C. Ferran Romeu, 3-A	3062	Assegurances	Serveis exteriors	57,42	
			<b>Pis C. Ferran Romeu, 3-A Total</b>				
	XE.M.04	Locals Av. Del Llac, 34 - Sol i Aire (Bx0.	3021	Lloguer, arrendament i cànon	Serveis exteriors	2.754,00	
			30321	M. edificis - alarmes	Serveis exteriors	0,00	
			3062	Assegurances	Serveis exteriors	87,45	
			5011	Amortitzacions	Costos calculats. Amorti	662,95	
	<b>Locals Av. Del Llac, 34 - Sol i Aire (Bx01+Bx02+soterrani) Total</b>						<b>3.504,40</b>
	XE.M.05	Can Monmany	3062	Assegurances	Serveis exteriors	1.587,14	
			5011	Amortitzacions	Costos calculats. Amorti	1.815,02	
	<b>Can Monmany Total</b>						<b>3.402,16</b>
	XE.M.06	Oficines Can Ametller	30320	Manteniment i reparació edificis	Serveis exteriors	96,80	
			30321	M. edificis - alarmes	Serveis exteriors	64,13	
	<b>Oficines Can Ametller Total</b>						<b>160,93</b>
<b>Altres edificis Total</b>						<b>17.041,97</b>	
<b>Total general</b>						<b>11.515.364,50</b>	